

ESTRUCTURA ORGÁNICA

Suplidora Nacional de Productos Básicos (BANASUPRO)

Actualizado al 3 de julio de 2018
Resolución 3 del punto 6
Acta 004-2018, Consejo Directivo.

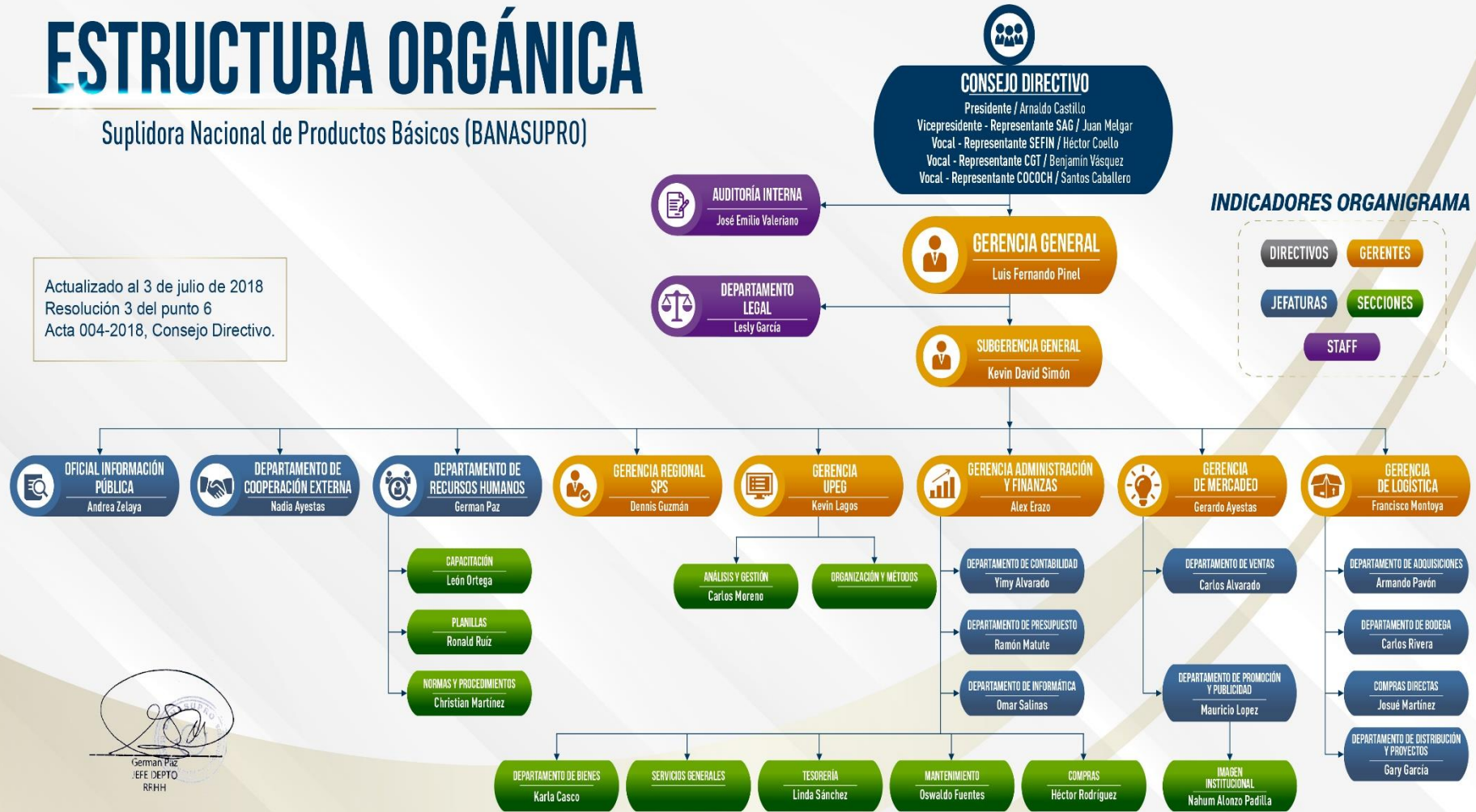

INDICADORES ORGANIGRAMA



German Paz
JEFE DEPTO
RRHH