



## Reporte de Actividades

Moneda Lempiras (L)

Del: 1/11/2020

Al: 30/11/2020

| Prog Subp Proy Act ( ) Grupo Gasto Renglon   | EN EL EJERCICIO 1/1/ 2020 |             |                          | EN EL PERIODO<br>Pre<br>Compromiso | 1/11/2020        |                            | Pagado           | Extra<br>Presupuestario | ACUMULADO 1/1/ 2020 |  |                    |
|--|---------------------------|-------------|--------------------------|------------------------------------|------------------|----------------------------|------------------|-------------------------|---------------------|--|--------------------|
|  | Asignado                  | Modificado  | al 30/11/2020<br>Vigente |                                    | Compromiso       | al 30/11/2020<br>Devengado |                  |                         | Saldo Disponible    | al 14/12/2020<br>Saldo Por<br>Devengar | Saldo Por<br>Pagar |
| <b>04 - UNIDADES MUNICIPALES</b>   | 816,000.00                | 0.00        | 816,000.00               | 0.00                               | 19,500.00        | 19,500.00                  | 19,500.00        |                         | 615,728.00          | 0.00                                   | 0.00               |
| <b>00 - SIN SUB PROGRAMA</b>   | 816,000.00                | 0.00        | 816,000.00               | 0.00                               | 19,500.00        | 19,500.00                  | 19,500.00        |                         | 615,728.00          | 0.00                                   | 0.00               |
| <b>000 - SIN PROYECTO</b>  | 816,000.00                | 0.00        | 816,000.00               | 0.00                               | 19,500.00        | 19,500.00                  | 19,500.00        |                         | 615,728.00          | 0.00                                   | 0.00               |
| <b>001 - OFICINA</b>   | 816,000.00                | 0.00        | 816,000.00               | 0.00                               | 19,500.00        | 19,500.00                  | 19,500.00        |                         | 615,728.00          | 0.00                                   | 0.00               |
| <b>MUNICIPAL DE LA MUJER</b>   |                           |             |                          |                                    |                  |                            |                  |                         |                     |  |                    |
| <b>000 - SIN OBRAS</b>   | 816,000.00                | 0.00        | 816,000.00               | 0.00                               | 19,500.00        | 19,500.00                  | 19,500.00        |                         | 615,728.00          | 0.00                                   | 0.00               |
| <b>10000 SERVICIOS PERSONALES</b>  | 216,000.00                | 0.00        | 216,000.00               | 0.00                               | 19,500.00        | 19,500.00                  | 19,500.00        |                         | 60,800.00           | 0.00                                   | 0.00               |
| 11100 15-013-01 10 1 Sueldos Básicos   | 180,000.00                | 0.00        | 180,000.00               | 0.00                               | 19,500.00        | 19,500.00                  | 19,500.00        | 0.00                    | 43,000.00           | 0.00                                   | 0.00               |
| 11510 15-013-01 10 1 Decimotercer Mes  | 15,000.00                 | 0.00        | 15,000.00                | 0.00                               | 0.00             | 0.00                       | 0.00             | 0.00                    | 15,000.00           | 0.00                                   | 0.00               |
| 11520 15-013-01 10 1 Decimocuarto Mes  | 15,000.00                 | 0.00        | 15,000.00                | 0.00                               | 0.00             | 0.00                       | 0.00             | 0.00                    | 2,000.00            | 0.00                                   | 0.00               |
| 11610 15-013-01 10 1 Complementos para empleados y funcionarios públicos no docentes | 6,000.00                  | 0.00        | 6,000.00                 | 0.00                               | 0.00             | 0.00                       | 0.00             | 0.00                    | 800.00              | 0.00                                   | 0.00               |
| <b>50000 TRANSFERENCIAS Y DONACIONES</b>   | 600,000.00                | 0.00        | 600,000.00               | 0.00                               | 0.00             | 0.00                       | 0.00             |                         | 554,928.00          | 0.00                                   | 0.00               |
| 51310 11-001-01 10 1 Transferencias Corrientes A Instituciones Sin Fines De Lucro    | 200,000.00                | 0.00        | 200,000.00               | 0.00                               | 0.00             | 0.00                       | 0.00             | 0.00                    | 158,750.00          | 0.00                                   | 0.00               |
| 51310 15-013-01 10 1 Transferencias Corrientes A Instituciones Sin Fines De Lucro    | 400,000.00                | 0.00        | 400,000.00               | 0.00                               | 0.00             | 0.00                       | 0.00             | 0.00                    | 396,178.00          | 0.00                                   | 0.00               |
| <b>TOTAL:</b>  | <b>816,000.00</b>         | <b>0.00</b> | <b>816,000.00</b>        | <b>0.00</b>                        | <b>19,500.00</b> | <b>19,500.00</b>           | <b>19,500.00</b> | <b>0.00</b>             | <b>615,728.00</b>   | <b>0.00</b>                            | <b>0.00</b>        |

## Filtros Aplicados al Reporte

Fecha Inicial:1/11/2020

Fecha Final: 30/11/2020

Ejercicio: 2020

Programa:363027

Actividad: 363035

Grupo:

Tipo Presupuesto:Todos los Tipos.

0s+js/j9JmezATh86pbl37FD3CwqENWyoXbzj+aS39SHtvVWaclEhKwgIwmoVWSWJIJy6eCEV4+1Q6NPFh1KKuqy9YtppKaXcHnjVqRQOfPyuxQ/iFAiraqpk7NZJWqr4OyV9QNHCR/Ess2X88/Ep8dY3FxeR0sz+okYeqRtaCISIVR3mWe5dRT8NkOo  
EutGHFVe7RVm7wxRJGuOYED9eyMgAixbiq1TL3yoPUjP8=

**Reporte de Actividades**

Moneda Lempiras (L)

Del: 1/11/2020

Al: 30/11/2020

| Prog Subp Proy Act ( ) Grupo Gasto Renglon       | EN EL EJERCICIO 1/1/ 2020 |                   |  | al 30/11/2020 Vigente | EN EL PERIODO     |                      |                         | Pagado            | Extra Presupuestario | ACUMULADO 1/1/ 2020 |                                  |                 |
|--|---------------------------|-------------------|--|-----------------------|-------------------|----------------------|-------------------------|-------------------|----------------------|---------------------|----------------------------------|-----------------|
|  | Asignado                  | Modificado        |  |                       | Pre Compromiso    | 1/11/2020 Compromiso | al 30/11/2020 Devengado |                   |                      | Saldo Disponible    | al 14/12/2020 Saldo Por Devengar | Saldo Por Pagar |
| <b>12 - VIDA MEJOR</b>                           | 1,739,491.45              | 349,566.00        |  | 1,389,925.45          | 268,920.22        | 134,660.00           | 134,660.00              | 134,660.00        |                      | 568,255.48          | 0.00                             | 0.00            |
| <b>05 - ATENCIÓN A LA MUJER</b>                  | 1,739,491.45              | 349,566.00        |  | 1,389,925.45          | 268,920.22        | 134,660.00           | 134,660.00              | 134,660.00        |                      | 568,255.48          | 0.00                             | 0.00            |
| <b>000 - SIN PROYECTO</b>                        | 1,739,491.45              | 349,566.00        |  | 1,389,925.45          | 268,920.22        | 134,660.00           | 134,660.00              | 134,660.00        |                      | 568,255.48          | 0.00                             | 0.00            |
| <b>001 - ACTIVIDAD DE LA OFICINA DE LA MUJER</b> | 1,739,491.45              | 349,566.00        |  | 1,389,925.45          | 268,920.22        | 134,660.00           | 134,660.00              | 134,660.00        |                      | 568,255.48          | 0.00                             | 0.00            |
| <b>000 - SIN OBRAS</b>                           | 1,739,491.45              | 349,566.00        |  | 1,389,925.45          | 268,920.22        | 134,660.00           | 134,660.00              | 134,660.00        |                      | 568,255.48          | 0.00                             | 0.00            |
| <b>50000 TRANSFERENCIAS Y DONACIONES</b>         | 1,739,491.45              | 349,566.00        |  | 1,389,925.45          | 268,920.22        | 134,660.00           | 134,660.00              | 134,660.00        |                      | 568,255.48          | 0.00                             | 0.00            |
| 55110 11-001-01 20 5                             | 1,189,491.45              | 349,566.00        |  | 839,925.45            | 268,920.22        | 33,665.00            | 33,665.00               | 33,665.00         | 0.00                 | 158,318.23          | 0.00                             | 0.00            |
| 55110 15-013-01 20 5                             | 550,000.00                | 0.00              |  | 550,000.00            | 0.00              | 100,995.00           | 100,995.00              | 100,995.00        | 0.00                 | 409,937.25          | 0.00                             | 0.00            |
| <b>TOTAL:</b>                                    | <b>1,739,491.45</b>       | <b>349,566.00</b> |  | <b>1,389,925.45</b>   | <b>268,920.22</b> | <b>134,660.00</b>    | <b>134,660.00</b>       | <b>134,660.00</b> | <b>0.00</b>          | <b>568,255.48</b>   | <b>0.00</b>                      | <b>0.00</b>     |

## Filtros Aplicados al Reporte

Fecha Inicial:1/11/2020

Fecha Final: 30/11/2020

Ejercicio: 2020

Programa:367580

Actividad: 371701

Grupo:

Tipo Presupuesto: Todos los Tipos.

0s+js/j9JmezATh86pbl37FD3CwqENWyOxbzj+aS39SHtvVWaclEhKwgIwmoVWSWJIY6eCEV4+1Q6NPFh1KKuqy9YtppKaXcHnjVqRQOfPyuxQ/iFAipWCoTlpBvXyH1ZJsZLjvVhKPr9i+XAg690toLZGmBNVi3hkCpOMqXbJqWDSjAtfcZ5vVEwwuLd6g9Nv7tVZQsRDinISjNYWphhnZi5oC7bTncecIx2t09GnBS7E2/hxAA==



## Reporte de Actividades

Moneda Lempiras (L)

Del: 1/11/2020

Al: 30/11/2020

| Prog Subp Proy Act ( ) Grupo Gasto Renglon   | EN EL EJERCICIO 1/1/ 2020 |             |                     | EN EL PERIODO Pre Compromiso | 1/11/2020 al 30/11/2020 |                   | Pagado            | Extra Presupuestario | ACUMULADO 1/1/ 2020 al 14/12/2020 |                    |                  |
|--|---------------------------|-------------|---------------------|------------------------------|-------------------------|-------------------|-------------------|----------------------|-----------------------------------|--------------------|------------------|
|  | Asignado                  | Modificado  | Vigente             |                              | Compromiso              | Devengado         |                   |                      | Saldo Disponible                  | Saldo Por Devengar | Saldo Por Pagar  |
| <b>04 - UNIDADES MUNICIPALES</b>   | 2,228,419.52              | 0.00        | 2,228,419.52        | 0.00                         | 180,889.25              | 180,889.25        | 178,889.25        |                      | 1,298,610.56                      | 0.00               | 19,000.00        |
| <b>00 - SIN SUB PROGRAMA</b>   | 2,228,419.52              | 0.00        | 2,228,419.52        | 0.00                         | 180,889.25              | 180,889.25        | 178,889.25        |                      | 1,298,610.56                      | 0.00               | 19,000.00        |
| <b>000 - SIN PROYECTO</b>  | 2,228,419.52              | 0.00        | 2,228,419.52        | 0.00                         | 180,889.25              | 180,889.25        | 178,889.25        |                      | 1,298,610.56                      | 0.00               | 19,000.00        |
| <b>003 - UNIDAD DE DESARROLLO COMUNITARIO</b>  | 2,228,419.52              | 0.00        | 2,228,419.52        | 0.00                         | 180,889.25              | 180,889.25        | 178,889.25        |                      | 1,298,610.56                      | 0.00               | 19,000.00        |
| <b>000 - SIN OBRAS</b>   | 2,228,419.52              | 0.00        | 2,228,419.52        | 0.00                         | 180,889.25              | 180,889.25        | 178,889.25        |                      | 1,298,610.56                      | 0.00               | 19,000.00        |
| <b>10000 SERVICIOS PERSONALES</b>  | 573,419.52                | 0.00        | 573,419.52          | 0.00                         | 43,079.25               | 43,079.25         | 43,079.25         |                      | 198,497.45                        | 0.00               | 0.00             |
| 11100 15-013-01 10 5 Sueldos Básicos   | 477,849.60                | 0.00        | 477,849.60          | 0.00                         | 43,079.25               | 43,079.25         | 43,079.25         | 0.00                 | 147,575.35                        | 0.00               | 0.00             |
| 11510 15-013-01 10 5 Decimotercer Mes  | 39,820.80                 | 0.00        | 39,820.80           | 0.00                         | 0.00                    | 0.00              | 0.00              | 0.00                 | 39,820.80                         | 0.00               | 0.00             |
| 11520 15-013-01 10 5 Decimocuarto Mes  | 39,820.80                 | 0.00        | 39,820.80           | 0.00                         | 0.00                    | 0.00              | 0.00              | 0.00                 | 11,101.30                         | 0.00               | 0.00             |
| 11610 15-013-01 10 5 Complementos para empleados y funcionarios públicos no docentes | 15,928.32                 | 0.00        | 15,928.32           | 0.00                         | 0.00                    | 0.00              | 0.00              | 0.00                 | 0.00                              | 0.00               | 0.00             |
| <b>20000 SERVICIOS NO PERSONALES</b>   | 5,000.00                  | 0.00        | 5,000.00            | 0.00                         | 0.00                    | 0.00              | 0.00              |                      | 5,000.00                          | 0.00               | 0.00             |
| 26210 15-013-01 10 5 Viáticos Nacionales   | 5,000.00                  | 0.00        | 5,000.00            | 0.00                         | 0.00                    | 0.00              | 0.00              | 0.00                 | 5,000.00                          | 0.00               | 0.00             |
| <b>50000 TRANSFERENCIAS Y DONACIONES</b>   | 1,650,000.00              | 0.00        | 1,650,000.00        | 0.00                         | 137,810.00              | 137,810.00        | 135,810.00        |                      | 1,095,113.11                      | 0.00               | 19,000.00        |
| 51220 11-001-01 10 7 Ayuda Social a Personas   | 200,000.00                | 0.00        | 200,000.00          | 0.00                         | 37,200.00               | 37,200.00         | 35,200.00         | 0.00                 | 21,945.59                         | 0.00               | 2,000.00         |
| 51220 15-013-01 10 7 Ayuda Social a Personas   | 550,000.00                | 0.00        | 550,000.00          | 0.00                         | 0.00                    | 0.00              | 0.00              | 0.00                 | 410,623.69                        | 0.00               | 17,000.00        |
| 51230 15-013-01 10 7 Otras Transferencias  | 350,000.00                | 0.00        | 350,000.00          | 0.00                         | 0.00                    | 0.00              | 0.00              | 0.00                 | 347,400.00                        | 0.00               | 0.00             |
| 51310 11-001-01 10 7 Transferencias Corrientes A Instituciones Sin Fines De Lucro    | 150,000.00                | 0.00        | 150,000.00          | 0.00                         | 100,610.00              | 100,610.00        | 100,610.00        | 0.00                 | 21,362.50                         | 0.00               | 0.00             |
| 51310 15-013-01 10 7 Transferencias Corrientes A Instituciones Sin Fines De Lucro    | 400,000.00                | 0.00        | 400,000.00          | 0.00                         | 0.00                    | 0.00              | 0.00              | 0.00                 | 293,781.33                        | 0.00               | 0.00             |
| <b>TOTAL:</b>  | <b>2,228,419.52</b>       | <b>0.00</b> | <b>2,228,419.52</b> | <b>0.00</b>                  | <b>180,889.25</b>       | <b>180,889.25</b> | <b>178,889.25</b> | <b>0.00</b>          | <b>1,298,610.56</b>               | <b>0.00</b>        | <b>19,000.00</b> |

## Filtros Aplicados al Reporte

Fecha Inicial:1/11/2020

Fecha Final: 30/11/2020

Ejercicio: 2020

Programa:363027

Actividad: 363049

Grupo:

Tipo Presupuesto:Todos los Tipos.

0s+js/j9JmezAth86pb137FD3CwqENWyoXbzj+aS39SHtvVWaclEhKwgIWmoVWSWIIJy6eCEV4+1Q6NPfh1KKuqy9YtppKaXcHnjVqRQOfPyuxQ/IFaijKgFmYuEH8C59mAySPS7O3zrd/Am68FD12180yUIDbGL3CovbQxS4kbakAJpZvWE/2JUfW1B6rCSKs/h8j+R2U5hBo+yQEA2kpAHX+6TfQDTIUhcwU/GtJDMo46zCGQ==



## Reporte de Actividades

Moneda Lempiras (L)

Del: 1/11/2020

Al: 30/11/2020

| Prog Subp Proy Act ( ) Grupo Gasto Renglon   | EN EL EJERCICIO 1/1/ 2020 |             |                       | EN EL PERIODO  |                      |                         | Pagado           | Extra Presupuestario | ACUMULADO 1/1/ 2020 |                                  |                 |
|--|---------------------------|-------------|-----------------------|----------------|----------------------|-------------------------|------------------|----------------------|---------------------|----------------------------------|-----------------|
|  | Asignado                  | Modificado  | al 30/11/2020 Vigente | Pre Compromiso | 1/11/2020 Compromiso | al 30/11/2020 Devengado |                  |                      | Saldo Disponible    | al 14/12/2020 Saldo Por Devengar | Saldo Por Pagar |
| <b>14 - PRO-HONDURAS</b>   | 1,188,994.30              | 0.00        | 1,188,994.30          | 0.00           | 43,110.00            | 43,110.00               | 43,110.00        |                      | 984,964.50          | 0.00                             | 0.00            |
| <b>01 - TURISMO</b>  | 1,188,994.30              | 0.00        | 1,188,994.30          | 0.00           | 43,110.00            | 43,110.00               | 43,110.00        |                      | 984,964.50          | 0.00                             | 0.00            |
| <b>000 - SIN PROYECTO</b>  | 1,188,994.30              | 0.00        | 1,188,994.30          | 0.00           | 43,110.00            | 43,110.00               | 43,110.00        |                      | 984,964.50          | 0.00                             | 0.00            |
| <b>001 - ACTIVIDAD DE TURISMO</b>  | 1,188,994.30              | 0.00        | 1,188,994.30          | 0.00           | 43,110.00            | 43,110.00               | 43,110.00        |                      | 984,964.50          | 0.00                             | 0.00            |
| <b>000 - SIN OBRAS</b>   | 1,188,994.30              | 0.00        | 1,188,994.30          | 0.00           | 43,110.00            | 43,110.00               | 43,110.00        |                      | 984,964.50          | 0.00                             | 0.00            |
| <b>10000 SERVICIOS PERSONALES</b>  | 216,000.00                | 0.00        | 216,000.00            | 0.00           | 0.00                 | 0.00                    | 0.00             |                      | 138,458.33          | 0.00                             | 0.00            |
| 11100 15-013-01 10 8 Sueldos Básicos   | 180,000.00                | 0.00        | 180,000.00            | 0.00           | 0.00                 | 0.00                    | 0.00             | 0.00                 | 108,000.00          | 0.00                             | 0.00            |
| 11510 15-013-01 10 8 Decimotercer Mes  | 15,000.00                 | 0.00        | 15,000.00             | 0.00           | 0.00                 | 0.00                    | 0.00             | 0.00                 | 15,000.00           | 0.00                             | 0.00            |
| 11520 15-013-01 10 8 Decimocuarto Mes  | 15,000.00                 | 0.00        | 15,000.00             | 0.00           | 0.00                 | 0.00                    | 0.00             | 0.00                 | 9,458.33            | 0.00                             | 0.00            |
| 11610 15-013-01 10 8 Complementos para empleados y funcionarios públicos no docentes | 6,000.00                  | 0.00        | 6,000.00              | 0.00           | 0.00                 | 0.00                    | 0.00             | 0.00                 | 6,000.00            | 0.00                             | 0.00            |
| <b>50000 TRANSFERENCIAS Y DONACIONES</b>   | 972,994.30                | 0.00        | 972,994.30            | 0.00           | 43,110.00            | 43,110.00               | 43,110.00        |                      | 846,506.17          | 0.00                             | 0.00            |
| 51310 11-001-01 10 8 Transferencias Corrientes A Instituciones Sin Fines De Lucro    | 0.00                      | 0.00        | 0.00                  | 0.00           | 0.00                 | 0.00                    | 0.00             | 0.00                 | 0.00                | 0.00                             | 0.00            |
| 51310 15-013-01 10 8 Transferencias Corrientes A Instituciones Sin Fines De Lucro    | 180,000.00                | 0.00        | 180,000.00            | 0.00           | 43,110.00            | 43,110.00               | 43,110.00        | 0.00                 | 53,511.87           | 0.00                             | 0.00            |
| 54200 11-001-01 20 8 Transferencias a Asociaciones Civiles sin Fines de Lucro        | 792,994.30                | 0.00        | 792,994.30            | 0.00           | 0.00                 | 0.00                    | 0.00             | 0.00                 | 792,994.30          | 0.00                             | 0.00            |
| <b>TOTAL:</b>  | <b>1,188,994.30</b>       | <b>0.00</b> | <b>1,188,994.30</b>   | <b>0.00</b>    | <b>43,110.00</b>     | <b>43,110.00</b>        | <b>43,110.00</b> | <b>0.00</b>          | <b>984,964.50</b>   | <b>0.00</b>                      | <b>0.00</b>     |

## Filtros Aplicados al Reporte

Fecha Inicial:1/11/2020

Fecha Final: 30/11/2020

Ejercicio: 2020

Programa:371882

Actividad: 374405

Grupo:

Tipo Presupuesto: Todos los Tipos.

0s+js/j9JmezATh86pbI37FD3CwqENWyOxbzj+aS39SHtvVWaclEhKwgIWmoVWSWJIJy6eCEV4+1Q6NPFh1KKuqy9YtppKaXcHnjVqRQOfPyuxQ/iFAip6urHHivTb2OeLtH9p/mxawmmcMAM3nQWESi4J1mMqpbI/VBEy6LbUXJk70YdY4IOAel1mswYaHQZMAyDWs1v5t2k04mbVOHQvU+GUWqIsz/Pbsxv3z6zxAmgfcK0KGw==



# OFICINA MUNICIPAL DE LA MUJER

INFORME DEL MES

NOVIEMBRE 2020

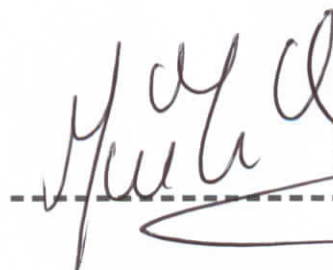

**LIC: MARINA ZELAYA**

JEFE DEPARTAMENTO OMM

## DIA LUNES 16 y 17 DE NOVIEMBRE 2020

Labor social con alumnas de la Academia Municipal que se llevó acabo en el parque central. Donde asistieron grupo de mujeres y niños de diferentes comunidades













## DIA MIERCOLES 25 Y 26 Y 27 DE NOVIEMBRE 2020

25 de noviembre conmemoracion del dia INTERNACIONAL DE LA ELIMINACION DE LA VIOLENCIA CONTRA LA MUJER. donde se impartio informacion ala ciudadania en dicho evento. con alumnas de la Academia Municipal estubieron realizando labor social a grupo de personas. que se llevo acabo en el parque central.













# UNIDAD DE DESARROLLO COMUNITARIO

## PORTAL DE TRANSPARENCIA

NOVIEMBRE 2020



¡ANUNCIAR UN CAMBIO DE DESARROLLO QUE LE PERMITAN REDUCIR SU NIVEL DE POBREZA Y ALCANZAR UNA MEJOR CALIDAD DE VIDA! UDECO. MANTENEMOS UN MAYOR COMPROMISO CON ALTERNATIVAS.

**Donación de 15 láminas de zinc al señor Francisco Cáceres Ulloa de la comunidad de Santa Elena el día 02 de noviembre del año 2020.**





**Donación de 15 láminas de zinc al señor Francisco Cáceres Ulloa de la comunidad de Santa Elena el día 02 de noviembre del año 2020.**





**Donacion de 160 bloques de 6" a la señora Susana Araceli Castro de la col. San pablo el día 02 de noviembre del año 2020.**



Donación de 4 bolsas de cemento a la señora Sonia Maribel Molina de la comunidad de san Luis zacatales el día 09 de noviembre del 2020

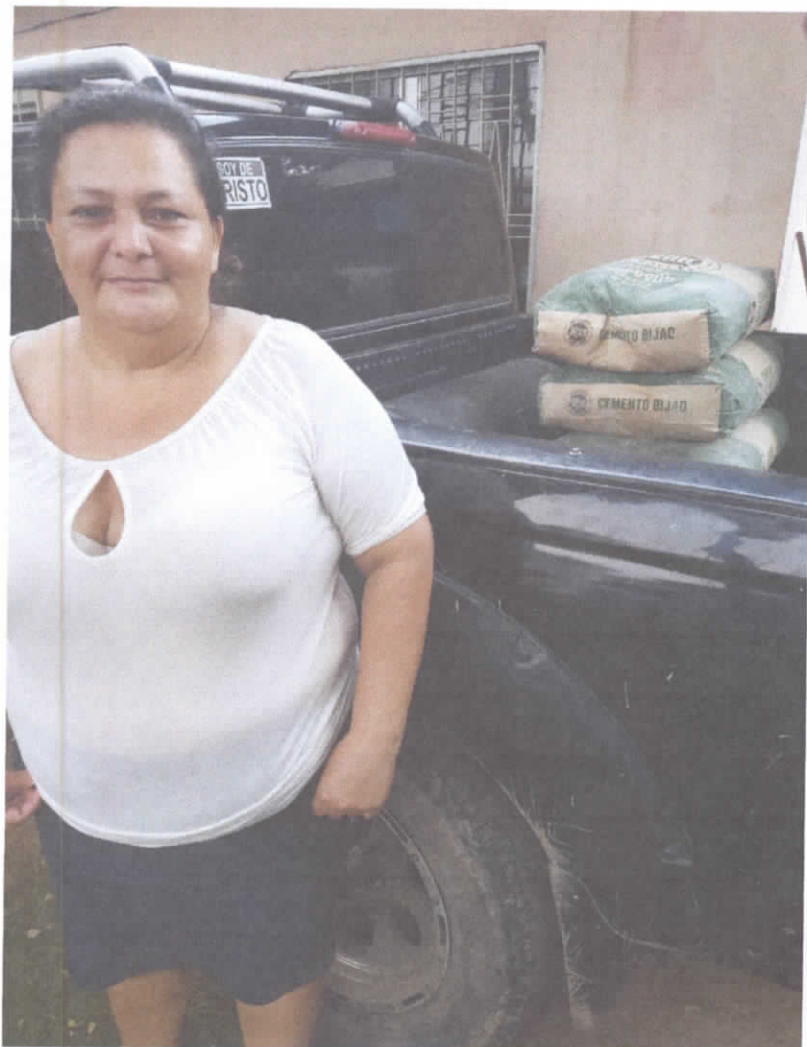

Donación de 08 láminas de zinc a la señora Sonia Rosibel Molina de la comunidad de San Luis Zacatales el día 12 de noviembre del año 2020.

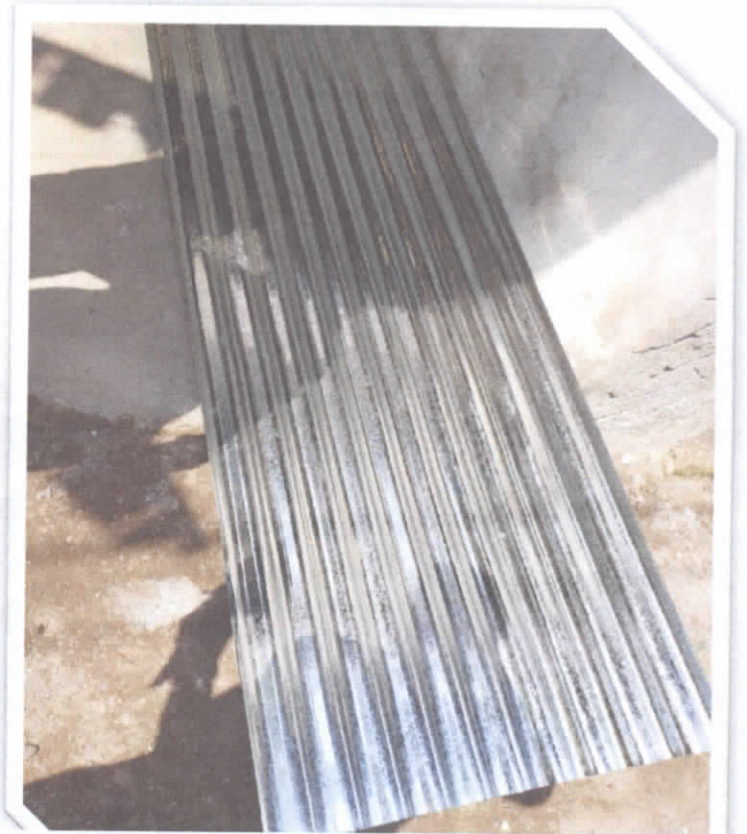



Donación de 30 láminas de zinc al señor Edwin Adolfo Pineda Molina de la comunidad de San Luis Zacatales el día 12 de noviembre del año 2020.





Donación de 01 rollo de alambre maya ciclón al señor Edwin Adolfo Pineda Molina de la comunidad de san Luis zacatales el día 12 de noviembre del año 2020.



**Donación de 15 láminas de zinc a la señora Cristina Gutiérrez Hernández de la comunidad de campo olivo el día 12 de noviembre del año 2020.**



**Donación de 10 láminas de zinc a la señora Hilda Rebeca Benítez Gómez de la comunidad de la Ceibita el día 16 de noviembre del año 2020.**

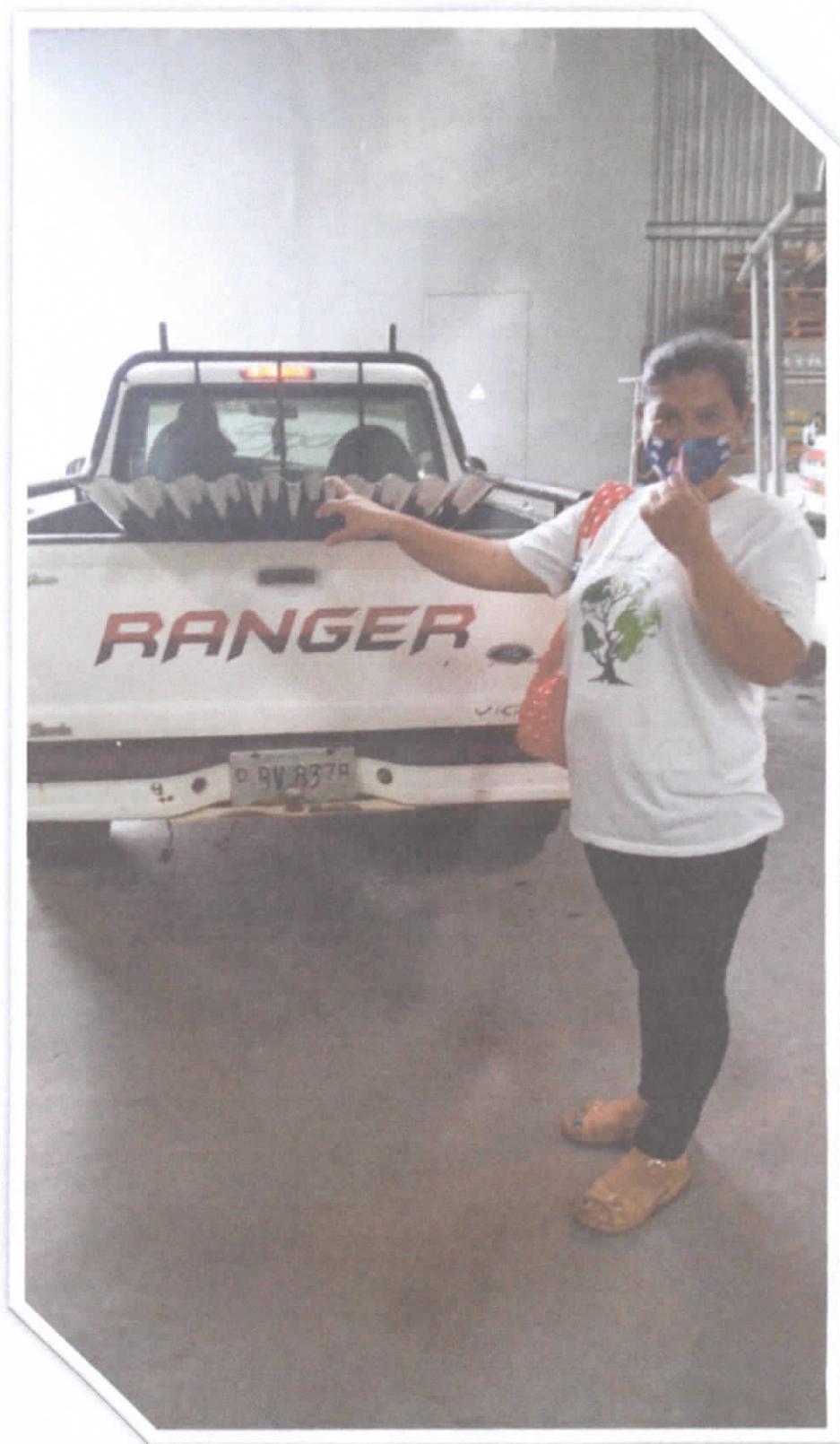



**Donación de 10 láminas de zinc a la señora Emilia Padilla Moreno de la comunidad de Zacatales el día 16 de noviembre del año 2020.**





**Donación de materiales de construcción a la iglesia católica de la comunidad del zapote el día 19 de noviembre del año 2020.**



DONACION DE 20 BOLSAS DE CEMENTO AL SEÑOR ISRAEL VILLANUEVA DE PUEBLO QUEMADO EL DIA 19 DE NOVIEMBRE DEL AÑO 2020.





DONACION DE 200 BLOQUES AL SEÑOR ISRAEL VILLANUEVA DE PUEBLO QUEMADO EL DIA 19 DE NOVIEMBRE DEL AÑO 2020.





**Donación de 7 láminas de zinc a la señora Reina Idania Hernández Cantor de la comunidad de San Antonio el día 20 de noviembre del año 2020.**



Donación de 10 bolsas de cemento al señor Wilton Rene Blanco Duarte de la comunidad de Santa Fe el día 20 de noviembre del año 2020.





## UNIDAD DESARROLLO COMUNITARIO

Municipalidad de Santa Cruz de Yojoa  
Santa Cruz de Yojoa Departamento de Cortes  
HONDURAS, CENTRO AMERICA  
Tels. 2654-8183 / 2654-8184



### CONCLUSIONES

El Departamento de Desarrollo Comunitario de la Municipalidad de Santa Cruz de Yojoa, siempre cumpliendo con la meta la cual es llevar ayudas a las personas más necesitadas del municipio; durante el mes de **NOVIEMBRE** 2020; continuamos dándole seguimiento a estas metas; brindando atención a estas personas a diario en nuestro departamento.

En el mes de **NOVIEMBRE** le brindamos atención con materiales de construcción especialmente con Cemento, arena, bloques y láminas. Mismos que fueron entregados a personas de escasos recursos económicos del Municipio de Santa Cruz de Yojoa.

Santa Cruz de Yojoa, Cortes 08 de diciembre del 2020.



**WILSON GODOY**  
JEFE DE U. DE.CO