



Honduras, C.A.

Administración Municipal Integrada

SANTA FE, COLON
EJERCICIO: 2020

Orden de Pago
Moneda: Lempiras (L)



Emisión: 27/11/2020
Hora : 10:18 a.m.
USUARIO: HAIDA.AVILA
Pagina: 1 de 1

Orden de Pago No.: 16370

L.: 3,100.00

Tipo de Expediente: GASTO RECURRENTE VARIABLE

Expediente No.: 6249

Fecha de Emisión: 27/11/2020

No. Cheque/Nota de Débito:

Paguese a: MANUEL ANTONIO ENAMORADO

IDENTIFICACION: 1601100500202

La Cantidad en Letras: TRES MIL CIENTO NOVENTA Y SEIS CON CERO CENTAVOS

Descripción:

Compra de materiales para acondicionamiento de albergue en la emergencia de ola en el municipio de Santa Fe

CODIGO	PROYECTO/OBJETO GASTO	MONTO
03 00 000 001 000 23100 11-001-01	Mantenimiento y Reparación de Edificios y Locales	3,196.00

CODIGO	RETENCIONES DESCRIPCION	MONTO
Total de retenciones:		0.00

CODIGO	RESEUMEN AFECTACIONES PRESUPUESTARIAS DESCRIPCION	MONTO
Monto Total:		0.00

RESUMEN TOTAL ORDEN DE PAGO	
SUBTOTAL	3,196.00
- RETENCIONES	0.00
TOTAL	3,196.00

Firma y Sello de Presupuestoario:

Firma y Sello de Tesoreria:

Firma y Sello de Alcalde:

Recibido por:
Identidad No.: 1601196500202

0s+js/9JmezATh86nd38+RSL801FdwGSPyvd4C1NRe0gqBPivzo5nVgEyOvIKLkMcOzDpZJOWhab42IKZ1RMvhASFdnqUay8lG6lQ3xumDkHnyy2VEoloeNJP
xmlicsd6VlnlFYkQbhzLo+ZkaPjqvK

27/11/2020 10:18:20 a.m.



FERRETERIA LA ECONOMICA

Prop. Manuel Antonio Enamorado
 Santa Fe, Colon, Tel: 2408-1392
 *E-mail: manuelenamorado1965@yahoo.com

RTN. 16011965002022

CAI: 3ABCDB-0EC8F2-BA49AF-6EE864-BC5290-5C Fecha Limite de emision: 30-03-2021

24 de Noviembre del 2020

Señor(a): Municipalidad de Santa Fe Colon

RTN: 0206 999 502 1923

CANT.	DESCRIPCION	PRECIO UNIT.	IMPORTE
7	Resetas	25 ⁰⁰	175 ⁰⁰
3	caja 2x4 cuadrada	25 ⁰⁰	75 ⁰⁰
1	caja 7x4 plastica	18 ⁰⁰	18 ⁰⁰
1	caja cable #12	1100 ⁰⁰	1100 ⁰⁰
2	interruptor triple	65 ⁰⁰	130 ⁰⁰
7	interruptor consillo	40 ⁰⁰	40 ⁰⁰
6	taca fisher y tornillos	18 ⁰⁰	18 ⁰⁰
6	abrazadera	2.50	15 ⁰⁰
7	fovos	15 ⁰⁰	105 ⁰⁰
7	tuca contador	150 ⁰⁰	150 ⁰⁰

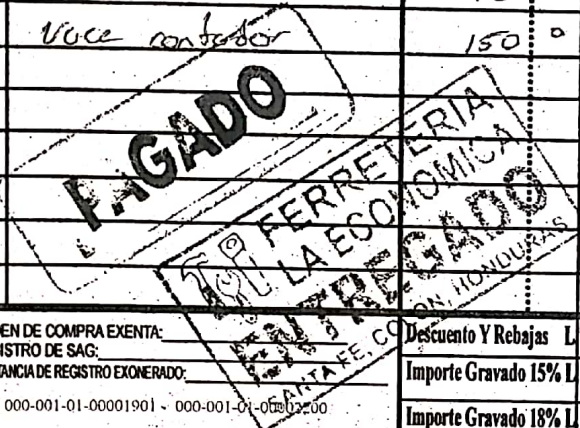

Nº DE ORDEN DE COMPRA EXENTA:
 Nº DE REGISTRO DE SAG:
 Nº DE CONSTANCIA DE REGISTRO EXONERADO:
 Rango: 000-001-01-00001901 - 000-001-01-00001900

000-001-01-00001981

Total En Letras:

Descuento Y Rebajas	L.	
Importe Gravado 15% L.		1587 83
Importe Gravado 18% L.		
Importe Exento	L.	
Importe Exonerado	L.	
15% IMP S/V L.		283 17
18% IMP S/V L.		
GRAN TOTAL	L.	1826⁰⁰

Original Cliente; Copia Emisor
FACTURA CREDITO **CONTADO**
 Imp.Dania, RTN.12081991003891, Cert. 9231-15-10500-105, Tel: 9891-4178;
La Factura es Beneficio de Todos "EXIJALA"

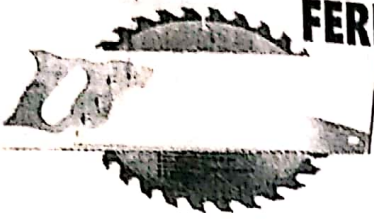

FERRETERIA LA ECONOMICA

Prop. Manuel Antonio Enamorado
Santa Fe, Colon, Tel: 2408-1392
*E-mail:manuelenamorado1965@yahoo.com
RTN. 16011965002022

COTIZACIÓN

N° 0034

Cliente: Municipalidad de Santa Fe Colón

23 de NOVIEMBRE de 2020

RTN 0206 999 502 1923

CANT.	DESCRIPCIÓN	PIU	TOTAL
7	Rosetas	25 ⁰⁰	175 ⁰⁰
3	caja 2x4 cuadrada	25 ⁰⁰	75 ⁰⁰
1	caja 2x4 plastica	18 ⁰⁰	18 ⁰⁰
1	caja cable # 12	1100 ⁰⁰	1100 ⁰⁰
2	interruptor triple	65 ⁰⁰	130 ⁰⁰
1	interruptor casillo	40 ⁰⁰	40 ⁰⁰
6	Tacosisco # 8 c/ tornillo	18 ⁰⁰	18 ⁰⁰
6	abrazadera	2 ⁵⁰	15 ⁰⁰
7	focos	15 ⁰⁰	105 ⁰⁰
1	base conductor	150 ⁰⁰	150 ⁰⁰
Importe Gravado L.			1587 ⁸³
I.S.V 15% L.			238 ¹⁷
GRAN TOTAL L.			1826 ⁰⁰

Original: Cliente: Copia: Emisor
CONTADO CREDITO



FERRETERIA LA ECONOMICA

Prop. Manuel Antonio Enamorado
Santa Fe, Colon, Tel: 2408-1392
*E-mail:manuelenamorado1965@yahoo.com
RTN. 16011965002022

COTIZACIÓN

N° 0035

Cliente: Municipalidad de Santa Fe Colón

23 de NOVIEMBRE de 2020

RTN 0206 999 502 1923

CANT.	DESCRIPCIÓN	PIU	TOTAL
1	caja cable # 10	1100 ⁰⁰	1100 ⁰⁰
30	Pies cable # 8	9 ⁰⁰	270 ⁰⁰
Importe Gravado L.			1177 ³⁰
I.S.V 15% L.			178 ⁷⁰
GRAN TOTAL L.			1370 ⁰⁰

Original: Cliente: Copia: Emisor
CONTADO CREDITO



ARTICULO 91 LEY DEL REGISTRO NACIONAL DE LAS PERSONAS: Ninguna Autoridad o persona particular podrá privar a una persona de la tenencia de su Tarjeta de Identidad. ... La infracción de la disposición de este artículo dará lugar a la sanción penal correspondiente.

DIRECTOR R.N.P.

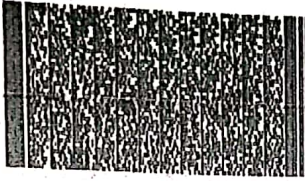

SOLICITADA EN 0502

MANUEL ANTONIO / ENAMORADO
1601-1965-00202

REPUBLICA DE HONDURAS
REGISTRO NACIONAL DE LAS PERSONAS
TARJETA DE IDENTIDAD

MANUEL ANTONIO / ENAMORADO



HONDURINO POR NACIMIENTO
NACIO EL: 28 MARZO 1965
SEXO: MASCULINO
EMITIDA EL: 11 JUNIO 2015

1601-1965-00202



03217673-03

Base Legal: Art. 1, 2, y 3 del Decreto N° 102 del 8 de Enero de 1974, reformado mediante Art. 12 del Decreto N° 255 del 10 de Agosto de 2002, Art. 10 del Decreto N° 25 de la Ley de Impuesto Sobre Ventas, Art. 55 del Decreto 22-97, Art. 39 del Decreto 184-2002, Ley del Equilibrio Financiero y de la Protección Social, Art. 27 del Decreto 51-2003 de 10 de Abril de 2003, Art. 8 Decreto de Ley N° 14 del 15 de Enero de 1973 publicado en el Diario Oficial la Gaceta N° 20880 y el Reglamento de Prestamista No Bancario Acuerdo 43 publicada el 18 de Enero de 1973.

[Signature]

Ministra Directora

Jefe de Departamento Asistencia al Contribuyente

Señor Contribuyente recuerda su obligación de comunicar a la DEI cualquier cambio en sus datos en el RTN, conforme el artículo 43 numeral 5 del Código Tributario. Cumplir con sus obligaciones tributarias es cumplir con Honduras

Número de Documento DEI-412- 1919903

Transacción: 68E09B



República de Honduras
Secretaría de Finanzas - Dirección Ejecutiva de Ingresos
Registro Tributario Nacional

RTN: 16011965002022

MANUEL ANTONIO ENAMORADO
Nombre o Razón Social

Inscripciones	
Ventas-Selectivo	Productores Importadores de Cigarrillos
Importador	Productor Alcoholes Licores
Exportador	Distribuidor Alcoholes Licores
Imprentas	Importador Alcoholes Licores
Prestamista	

Fecha de Emisión: 20150601

VALIDA HASTA

[Signature]

MUNICIPALIDAD DE SANTA FE
FIRMA Y SELLO ALCALDE MUNICIPAL
2016 - 2022
SANTA FE, COLON.

DIRECCION GENERAL DE ASESORIA Y ASISTENCIA
TECNICA MUNICIPAL

MUNICIPALIDAD DE SANTA FE, COLON
CONSTANCIA DE EXENCION DE IMPUESTOS MUNICIPALES
El suscrito, HACE CONSTAR: Que el contribuyente

Manuel Antonio Enamorado
Esta exento del Pago de impuestos Municipales de conformidad con el Art. 4 del reglamento de la Ley de "Creación de Constancia de pago y Exención" por lo que se le extiende esta Constancia de Exención, para que pueda efectuar cualquiera de los actos enumerados en el Art. 2 del Dec. Leg. No. 15 del 2 de Sept. de 1965, sin perjuicio del pago del Imppto. que pudiera resultar en la verificación de sus declaraciones.

Santa fe Colon 03-03-2020
Lugar y Fecha