

MEMORANDUM  
ICF-DVS-416-2019

PARA: LIC. JESSICA RODRIGUEZ  
TRANSPARENCIA INSTITUCIONAL

DE: LIC. ANA ROSARIO VELASQUEZ  
JEFA DEPARTAMENTO VIDA SILVESTRE

ASUNTO: INFORMACION REMITIDA PROCESOS DE PERMISOS Y LICENCIAS

FECHA: 26 DE NOVIEMBRE DEL 2019



En atención al Memorándum No. UTI-220-2019, de fecha 22 de noviembre del 2019, de Unidad de Transparencia; por este medio se remite la información sobre procesos de Permisos y Licencias emitidas por el Departamento de Vida Silvestre, correspondientes al mes de noviembre.

Adjunto Copias de las Actas de compromisos (Daisy Morgan y Alex Emilio Vallejo Ham).

Sin otro particular,

c.archivo

**PERMISOS Y LICENCIAS**  
**DEPARTAMENTO DE VIDA SILVESTRE**  
**AÑO 2019**



REGISTROS DE MODALIDADES	NOMBRE COMPLETO DE LA PERSONA NATURAL O JURIDICA	EL OBJETO Y VIGENCIA DEL PERMISO Y LICENCIA	PROCEDIMIENTO APLICADO PARA SU OTORGAMIENTO	ANEXOS
1-Proyecto Conservación de Reptiles y Anfibios del Departamento de Islas de la Bahía, Honduras. 2-Renovación de Investigación científica, colecta y autorización para exportación de Muestras de Estudio de Biodiversidad en las Areas Protegidas, que conforma el Sistema Nacional de Areas Protegidas de Honduras (SINAPH).	Daisy Morgan, Alex Emilio Vallejo Ham.	Permiso de Investigación	Ver Flujogramas estandar para solicitudes de Investigaciones	Ver formato de Formato de Solicitud de Investigaciones Cientificas.

Nota: Se adjunta formatos de solicitudes de caza y flujograma.

[https://issuu.com/wjc\\_advertising/docs/ley\\_icf\\_final](https://issuu.com/wjc_advertising/docs/ley_icf_final)

  
**Lic. Ana Rosario Velasquez Acosta**  
**Jefe Departamento de Vida Silvestre**  
**ICF**



## ACTA DE COMPROMISO

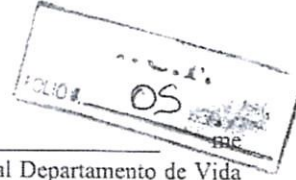

Yo Daisy Maruyon  
comprometo a entregar los resultados finales de la investigación al Departamento de Vida Silvestre (una copia impresa y una copia en CD archivos en formato Word y PDF todo escrito en idioma español) así como también a la entrega de productos y posteriores beneficios (publicaciones, libros, patentes entre otros).

Para los estudios de tesis de licenciatura, doctorados u otros títulos profesionales, de investigadores nacionales, se deberá entregar el informe final de los resultados correspondientes.

Adicionalmente, el investigador deberá entregar una copia de los resultados de su trabajo, a cada una de las Áreas Protegidas (co-manejador) donde se realizó la investigación. La falta en la entrega de los resultados finales o informes parciales de avance, será causa suficiente para que el investigador no pueda continuar sus actividades de investigación en el país.

ARTICULO 39 (ACUERDO NÚMERO 045-2011): El Departamento de Vida Silvestre en colaboración con la Secretaria General del ICF son los encargados de Negociar y Acordar las Condiciones de Acceso y Utilización de la Vida Silvestre, incluida la distribución de los beneficios que se deriven de la utilización de dicho recurso, durante y después de la investigación y utilización de estos. Todo lo anterior basado en el Convenio de Diversidad Biológica (CDB) y Protocolo de Nagoya sobre Acceso y la participación en los beneficios.

Daisy Maruyon

*Nombre y firma del investigador principal*

532750863

*Numero de identidad y/o pasaporte*





## ACTA DE COMPROMISO

Yo Alex Emilio Vallejo Horn me comprometo a entregar los resultados finales de la investigación al Departamento de Vida Silvestre (una copia impresa y una copia en CD archivos en formato Word y PDF todo escrito en idioma español) así como también a la entrega de productos y posteriores beneficios (publicaciones, libros, patentes entre otros).

Para los estudios de tesis de licenciatura, doctorados u otros títulos profesionales, de investigadores nacionales, se deberá entregar el informe final de los resultados correspondientes.

Adicionalmente, el investigador deberá entregar una copia de los resultados de su trabajo, a cada una de las Áreas Protegidas (co-manejador) donde se realizó la investigación. La falta en la entrega de los resultados finales o informes parciales de avance, será causa suficiente para que el investigador no pueda continuar sus actividades de investigación en el país.

**ARTICULO 39 (ACUERDO NÚMERO 045-2011):** El Departamento de Vida Silvestre en colaboración con la Secretaria General del ICF son los encargados de *Negociar y Acordar las Condiciones de Acceso y Utilización de la Vida Silvestre, incluida la distribución de los beneficios que se deriven de la utilización de dicho recurso, durante y después de la investigación y utilización de estos.* Todo lo anterior basado en el Convenio de Diversidad Biológica (CDB) y Protocolo de Nagoya sobre Acceso y la participación en los beneficios.

Alex Vallejo   
Nombre y firma del investigador principal

0801-1969-04984  
Numero de identidad y/o pasaporte

I.A

  
Página 1 de 1

Solicitud de permiso de investigación científica (Colectas)

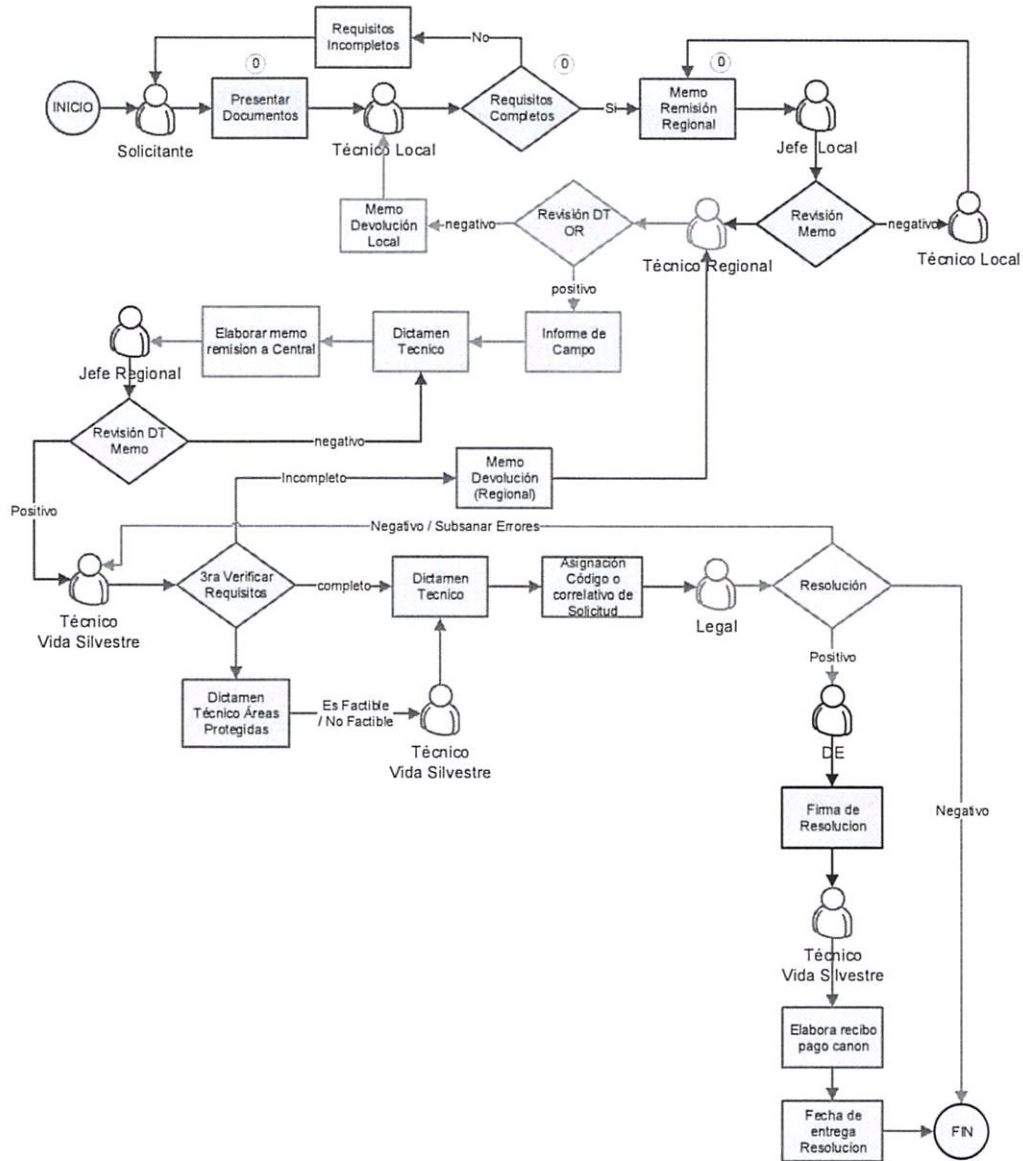

Handwritten signature and official stamp of the Instituto Costarricense de Ecología y Recursos Naturales (ICERON).

## Departamento de Vida Silvestre

### ACTA DE COMPROMISO PARA INVESTIGACIÓN

Yo, \_\_\_\_\_ mayor de edad con tarjeta de identidad/pasaporte No. \_\_\_\_\_, me comprometo ante el **Instituto Nacional de Conservación y Desarrollo Forestal, Áreas Protegidas y Vida Silvestre (ICF)** a entregar los resultados finales de la investigación al Departamento de Vida Silvestre (una copia impresa y una copia en CD), todo escrito en idioma español. Así como también a la entrega de productos y posteriores beneficios de publicaciones, libros, patentes entre otros.

Adicionalmente, el investigador deberá entregar una copia de los resultados de su trabajo, a cada una de las Áreas Protegidas (co-manejador) donde se realizó la investigación. La falta en la entrega de los resultados finales o informes parciales de avance, será causa suficiente para que el investigador no pueda continuar sus actividades de investigación en el país.

El departamento de Vida Silvestre en colaboración con la Secretaría General del ICF son los encargados de Negociar y Acordar las Condiciones de Acceso y Utilización de la Vida Silvestre, incluida la distribución de los beneficios que se deriven de la utilización de dicho recurso, durante y después de la investigación y utilización de estos. Todo lo anterior basado en el Convenio de Diversidad Biológica (CDB) y Protocolo de Nagoya sobre Acceso y la participación de los beneficios (Artículo 39, Acuerdo 045-2011).

\_\_\_\_\_  
Nombre y Firma del Investigador Principal

\_\_\_\_\_  
Lugar y Fecha



## Departamento de Vida Silvestre

### REGISTRO INVESTIGACION CIENTIFICA DE FLORA O FAUNA SILVESTRE

USO EXCLUSIVO DE ICF							
Zona:	Oficina:	Código:	Registro N°:				
<b>I. Datos del Interesado</b>							
Nombre (Investigador Principal):				Nacionalidad:			
Tarjeta de identidad <input type="checkbox"/>	Carnet de Residente <input type="checkbox"/>	Pasaporte <input type="checkbox"/>	N°:	Otro:			
Teléfono:		Celular:		E-mail:			
Dirección:							
Departamento/Estado:			Ciudad:		Municipio:		
Institución que representa:							
Actividades que realizara el Investigador Principal:							
Existe Convenio de Cooperación con el ICF: Si <input type="checkbox"/> No <input type="checkbox"/>							
Acuerdo/Resolución No:				Fecha Inicio:	Fecha Final:		
Nombre Apoderado Legal:				Nacionalidad:			
Identidad N°:		Colegiación N°:		Poder N°:			
Teléfono:		Fax:	Celular:	E-mail:			
Departamento:			Ciudad:		Municipio:		
<b>II. Nombre de la Investigación</b>							
Finalidad de la investigación:							
				Fecha de Inicio:	Fecha de Conclusión:		
<b>III. Lugar de la Investigación</b>							
Área Protegida: Si <input type="checkbox"/> No <input type="checkbox"/>		Nombre:					
Otro/Especifique:							
<b>IV. Taxa a Investigar</b>							
Dicotiledónea <input type="checkbox"/>	Monocotiledónea <input type="checkbox"/>	Gimnospermas <input type="checkbox"/>	Pteridofitas <input type="checkbox"/>	Otro:			
Especificar:							
Mamíferos <input type="checkbox"/>	Reptiles <input type="checkbox"/>	Aves <input type="checkbox"/>	Peces <input type="checkbox"/>	Anfibios <input type="checkbox"/>	Insectos <input type="checkbox"/>	Bacterias <input type="checkbox"/>	Otro :
Especificar:							

**Departamento de Vida Silvestre**  
**REGISTRO INVESTIGACION CIENTIFICA DE FLORA O FAUNA SILVESTRE**

V. Especie(s) a Investigar												
Nombre Común		Nombre Científico			Familia		UICN	CITES	Cantidad			
1.												
2.												
3.												
4.												
5.												
6.												
7.												
8.												
9.												
10.												
Observaciones:												
<b>Categorías UICN</b>	<b>CR</b> Críticamente Amenazado	<b>EN</b> En Peligro	<b>VU</b> Vulnerable	<b>NT</b> Casi Amenazado	<b>LC</b> Preocupación Menor	<b>DD</b> Datos Insuficientes	<b>NE</b> No evaluado	<b>Apéndices CITES</b>	I	II	III	<b>Otra Categoría:</b>
Anexar otra hoja si es necesario												
VI. La Investigación Involucra las siguientes Actividades												
Observación <input type="checkbox"/>	Colecta <input type="checkbox"/>	Captura <input type="checkbox"/>	Recaptura <input type="checkbox"/>	Caza <input type="checkbox"/>	Pesca <input type="checkbox"/>	Muestras Genéticas <input type="checkbox"/>	Muestra de Tejidos <input type="checkbox"/>	Muerte <input type="checkbox"/>	Resinas <input type="checkbox"/>			
Otro:				Especificar:								
VII. Sistema de Marcaje de las Especies												
Microchip <input type="checkbox"/>	Código de Barra <input type="checkbox"/>	Anillado <input type="checkbox"/>	Etiqueta Taxonómica <input type="checkbox"/>	Otro:								
VIII. Movilización de Especies o Material Biológico												
Nacional <input type="checkbox"/>	Regional <input type="checkbox"/>	Departamental <input type="checkbox"/>	Municipal <input type="checkbox"/>	Internacional <input type="checkbox"/>	Otro:							
Permiso de Exportación CITES N°:						Emitido:			Vence:			
Certificado Fitozoosanitario N°:						Emitido:			Vence:			



Departamento de Vida Silvestre  
REGISTRO INVESTIGACION CIENTIFICA DE FLORA O FAUNA SILVESTRE

IX. Profesional(es) Científicos Participantes				
a. Nombre (Investigador Secundario):				Nacionalidad:
Tarjeta de identidad <input type="checkbox"/>	Carnet de Residente <input type="checkbox"/>	Pasaporte <input type="checkbox"/>	No:	Otro:
Institución que Representa:				Identidad N°:
Teléfono:		Fax:		E-mail:
Dirección completa:				
Actividades Principales que realizará:				
b. Nombre (Investigador Secundario):				Nacionalidad:
Tarjeta de identidad <input type="checkbox"/>	Carnet de Residente <input type="checkbox"/>	Pasaporte <input type="checkbox"/>	No:	Otro:
Institución que Representa:				
Teléfono:		Fax:		E-mail:
Dirección:				
Actividades Principales que realizará:				
c. Nombre (Investigador Secundario):				Nacionalidad:
Tarjeta de identidad <input type="checkbox"/>	Carnet de Residente <input type="checkbox"/>	Pasaporte <input type="checkbox"/>	No:	
Institución que Representa:				
Teléfono:		Fax:		E-mail:
Dirección:				
Actividades Principales que realizará:				
d. Nombre (Investigador Secundario):				Nacionalidad:
Tarjeta de identidad <input type="checkbox"/>	Carnet de Residente <input type="checkbox"/>	Pasaporte <input type="checkbox"/>	No:	Otro:
Institución que Representa:				
Teléfono:		Fax:		E-mail:
Dirección:				
Actividades Principales que realizará:				
Especificar quien de los investigadores secundarios (a, b, c o d) es la <b>Contraparte Nacional:</b>				



3/4

Departamento de Vida Silvestre  
REGISTRO INVESTIGACION CIENTIFICA DE FLORA O FAUNA SILVESTRE

X. Institución donde se depositará los especímenes o analizará las muestras:		
Nombre:		
Curador encargado:		
Dirección:		
Teléfono:	Fax:	Email:
Otro:		
Nombre:		
Curador encargado:		
Dirección:		
Teléfono:	Fax:	Email:
Otro:		

***Declaro que la Información Líneas Arriba es Fidedigna.***

Esta solicitud debe ser acompañada con los requisitos establecidos en el artículo 37 al 50 del Manual de Normas Técnico Administrativas para el Manejo y Aprovechamiento de la Vida Silvestre de Honduras (Acuerdo 045-2011).

Nombre y Firma del Investigador Principal: \_\_\_\_\_

Nombre y Firma del Investigador Secundario: \_\_\_\_\_

Nombre y Firma del Investigador Secundario: \_\_\_\_\_

Nombre y Firma del Investigador Secundario: \_\_\_\_\_

Nombre y Firma del Representante Depto. De  
Vida Silvestre ICF \_\_\_\_\_

Lugar y Fecha de Recepción de la Solicitud: \_\_\_\_\_



4/4

**Memorando No UTI-220-2019**

**PARA:** ING. ANA VELÁSQUEZ/ VIDA SILVESTRE  
ING. FREDY POSAS/MANEJO Y DESARROLLO FORESTAL

**DE:** LIC. JESSICA RODRIGUEZ/ TRANSPARENCIA INSTITUCIONAL

**ASUNTO:** PERMISOS Y LICENCIAS

**FECHA:** 22 DE NOVIEMBRE DEL 2019.



En el marco del cumplimiento de la Ley y Reglamento de Transparencia y Acceso a la información pública, art. 13; De los documentos de publicación obligatoria **mensual**; solicito **los Permisos y Licencias** que realiza, con su respectivo cuadro y carta de compromiso firmado por el ciudadano y el mismo departamento.

**Los que deberán ser entregados a más tardar en fecha 02 de DICIEMBRE del año 2019 a las 11:00 am, Se solicita puntualidad y compromiso en función de lo solicitado.**

Es obligatoria la entrega legible de los documentos en forma **digital o en USB**, enviar al correo [icftransparencia@gmail.com](mailto:icftransparencia@gmail.com)

Cordial saludo,

## Formato PERMISOS Y LICENCIAS

Unidad/Departamento/Jefatura etc.

**MES/AÑO**

Nombre del PERMISOS Y LICENCIAS	NOMBRE COMPLETO DE LA PERSONA NATURAL O JURIDICA	EL OBJETO Y VIGENCIA DEL PERMISO Y LICENCIA	PROCEDIMIENTO APLICADO PARA SU OTORGAMIENTO	ANEXOS
<p>Permisos: Es la capacidad que tiene una persona natural o jurídica de acceder a una cosa o lugar como también a realizar una actividad determinada.</p> <p>Licencia: es la facultad o permiso atribuido a una persona para ejercer una actividad, o gozar de ciertas libertades fuera de las ordinarias, por situaciones particulares.</p>	<p>Nombre a quien fue otorgada el permiso o licencia</p>	<p>Tiempo</p>	<p>Procedimiento es el modo de proceder o el método que se implementa para llevar a cabo ciertas cosas, tareas o ejecutar determinadas acciones.</p> <p>O puede ser un flujo grama.</p>	<p>Documento que se utilizan para el mismo. adjuntos</p>

Nombre del encargado:  
Cargo, firma y sello: