

**ALCALDIA MUNICIPAL DE VALLECILLO, DEPARTAMENTO DE
FRANCISCO MORAZÁN**

INFORME SOBRE LA EVALUACIÓN DE LAS OFERTAS
LICITACION PRIVADA No. LPR-VALLECILLO-02-2018
Y
RECOMENDACIÓN PARA LA ADJUDICACIÓN DEL CONTRATO

NOMBRE DEL PROYECTO:

"CONSTRUCCION DE PUENTE BARRIO LA TRINIDAD"

Fecha de presentación: 03/NOVIEMBRE/2018

CUADRO 1. IDENTIFICACIÓN

| | | |
|------|--|---|
| 1.1 | Nombre del Prestatario | Fondos Municipales |
| 1.2 | Número del Préstamo | N/A |
| 1.3 | Fecha de entrada en vigor | N/A |
| 1.4 | Fecha de cierre a) original b) modificada | N/A |
| 1.5 | Nombre del proyecto | CONSTRUCCION DE PUENTE BARRIO LA TRINIDAD |
| 1.6 | Nombre de la Unidad Ejecutora (o subejecutora) a cargo del proceso de licitación Contratante a) nombre b) dirección | Municipalidad de Vallecillo Barrio El Centro, frente al Parque Central, Municipio de Vallecillo, Francisco Morazán. |
| 1.7 | Datos de identificación del Contrato registrados en el Plan de Adquisiciones Nombre del Proceso: | LPR-VALLECILLO-02-2018 "CONSTRUCCIÓN PUENTE BARRIO LA TRINIDAD" |
| 1.8 | Descripción del Contrato | El proyecto consiste en la construcción del Puente Vehicular del Barrio la Trinidad, Contemplando la Construcción de Vigas, Diafragmas, Losa y Pasamanos. |
| 1.9 | Estimación de Costos a) CO-0 Inicial b) CO-1 Actualización al mes de la emisión del documento de licitación c) CO-2 Actualización al mes anterior a la apertura de la Licitación. | L. 1,705,367.23 L. 1,705,367.23 L. 1,705,367.23 |
| 1.10 | Método de adquisición (marcar uno) | LPN _____ LPR <u> x </u> OTRO _____ |
| 1.11 | ¿Se requiere examen previo? | SI _____ NO <u> x </u> |
| 1.12 | ¿El Contrato es a precio fijo? | SI <u> x </u> NO _____ |
| 1.13 | ¿El Contrato es por suma alzada o por precios unitarios? | Suma Alzada SI _____ NO <u> x </u> P. Unitarios SI <u> x </u> NO _____ |
| 1.14 | Cofinanciamiento, si lo hubiere: a) nombre del organismo b) porcentaje financiado por el organismo | N/A N/A |

CUADRO 2. PROCESO DE LICITACIÓN

| | | |
|-----|--|---|
| 2.1 | Anuncio general de la licitación a) fecha de la primera publicación b) fecha de la última actualización | - Ninguna- |
| 2.2 | Invitaciones a Participar de la licitación ¹ a) nombre del Oferente: b) fecha de la invitación c) nombre de la publicación internacional d) fecha de publicación e) nombre de la página Web de publicación f) fecha de publicación en la página Web | <ol style="list-style-type: none"> 1. CONSTRUCCIONES Y SUPERVISIONES S. DE R. L. DE C. V. (DA VINCI) 2. SERVICIOS INNOVADORES DE INGENIERÍA, S. DE R. L. DE C. V. (SEININ) 3. SERVICIOS DE INGENIERIA PARA TELECOMUNICACIONES, ELECTRICIDAD Y CONSTRUCCION, (SINTEC S.A.) <ol style="list-style-type: none"> 1. 10/10/2018 2. 10/10/2018 3. 10/10/2018 -Ninguna- -No Aplica- -Ninguna- -No Aplica- |
| 2.3 | Documento de Licitación a) título y fecha de publicación o disponibilidad del documento b) nombre de la página Web de publicación c) fecha de publicación en la página Web | LPR-VALLECILLO-02-2018, Emitido el 10 de Octubre del 2018 "CONSTRUCCION DE PUENTE BARRIO LA TRINIDAD" -Ninguna- -No Aplica- |
| 2.4 | Número de firmas a las que se enviaron y/o adquirieron los Documentos de Licitación | CUATRO (04) |
| 2.5 | Consultas, Respuestas, Aclaraciones y Modificaciones de los documentos de licitación, si las hubiere ² a) lista de oferentes y fechas en que realizaron consultas b) lista de todas las fechas de emisión de respuestas y aclaraciones | -Ninguna- -No Aplica- |
| | c) lista de todas las fechas de emisión de enmiendas. d) fecha(s) de la comunicación de la no objeción del Banco. e) fecha de la publicación en la página Web. f) lista de todas las fechas de publicación en la Web de las circulares aclaratorias. | -Ninguna- -No Aplica- -Ninguna- -Ninguna- |

¹ Ver Anexo #1: Anuncios² Ver Anexo #2: Consultas, Respuestas y Aclaraciones al Documento Base de Licitación



CUADRO 3. PRESENTACIÓN Y APERTURA DE LAS OFERTAS

| | | |
|-----|--|---|
| 3.1 | Plazo para la presentación de ofertas a) fecha y hora originales b) prórrogas, si las hubiere | 30 de Octubre de 2018 a las 11:00 am -Ninguna- |
| 3.2 | Apertura de las ofertas ³ fecha y hora | 30 de Octubre de 2018 a las 11:00 am |
| 3.3 | Acta de la apertura de las ofertas fecha del envío al Banco | -No Aplica- |
| 3.4 | Número de ofertas presentadas | TRES (03) |
| 3.5 | Período de validez de las ofertas a) período especificado originalmente b) prórrogas, si las hubiere c) fecha de comunicación de la no objeción del Banco, si se requiere | 90 días <input type="checkbox"/> X <input type="checkbox"/> 120 días <input type="checkbox"/> -Ninguna- -No Aplica- |

Tom

[Signature]

³ Ver Anexo #3: Acta de Apertura

CUADRO 4. EVALUACIÓN DE LAS OFERTAS

| | | | | | |
|----------------------------------|---|--|-------------------------|------------------------------|----------------------------------|
| 4.1 | Comisión de evaluación ⁴ Nombre, cargo y profesión de cada uno de los integrantes | <table border="1"> <tr> <td data-bbox="938 302 1443 338">1. Leonardo Medina Cruz</td> </tr> <tr> <td data-bbox="938 338 1443 373">2. Francisco Antonio Morales</td> </tr> <tr> <td data-bbox="938 373 1443 409">3. Nelson Antonio Contreras Sosa</td> </tr> </table> | 1. Leonardo Medina Cruz | 2. Francisco Antonio Morales | 3. Nelson Antonio Contreras Sosa |
| 1. Leonardo Medina Cruz | | | | | |
| 2. Francisco Antonio Morales | | | | | |
| 3. Nelson Antonio Contreras Sosa | | | | | |
| 4.2 | Pedidos de Aclaraciones remitidos a los Licitantes y respuestas recibidas, si las hubiere ⁵ a) lista de licitantes y fechas en las que se les requirieron aclaraciones. b) lista de las fechas de recepción de respuestas a cada uno de dichos pedidos de aclaración | -No Aplica- -No Aplica- | | | |
| 4.3 | Quejas de los Licitantes y respuestas dadas a las mismas, si las hubiere a) lista de licitantes y fechas en las que formularon quejas b) lista de las fechas de respuesta a cada una de dichas quejas | - Ninguno- -No Aplica- | | | |



⁴ Ver Anexo #4: Memorándum de Nombramiento de Comisión de Evaluación

⁵ Ver Anexo #5: Pedidos de Aclaraciones a los Oferentes y su Respectiva Respuesta

CUADRO 5. PRECIOS DE LAS OFERTAS (TAL COMO SE HAYAN LEÍDO EN VOZ ALTA)

| IDENTIFICACIÓN DEL LICITANTE | | | | PRECIO DE LAS OFERTAS LEÍDOS EN VOZ ALTA (MONEDA(S) Y MONTOS(S) O PORCENTAJE(S)) | | | MODIFICACIONES |
|---|----------------------|------------|-----------------|---|-------------------|--|----------------|
| NOMBRE A) | CIUDAD /PAIS B) | PAÍS C) | MONEDA(S) D) | MONTO O PORCENTAJE E) | COMENTARIOS F) | | |
| CONSTRUCCIONES Y SUPERVISIONES S. DE R. L. DE C. V. (DA VINCI) | TEGUCIGALPA/HONDURAS | HONDURAS | LEMPIRA | L. 1,805,218.87 | NINGUNO | | |
| SERVICIOS INNOVADORES DE INGENIERÍA S. DE R. L. DE C.V. (SEININ) | TEGUCIGALPA/HONDURAS | HONDURAS | LEMPIRA | L. 1,723,833.57 | NINGUNO | | |
| SERVICIOS DE INGENIERIA PARA TELECOMUNICACIONES, ELECTRICIDAD Y CONSTRUCCION, (SINTEC S.A.) | TEGUCIGALPA/HONDURAS | HONDURAS | LEMPIRA | L. 1,695,362.16 | NINGUNO | | |
| CONSTRUCTORA RILO, S. DE R. L. | TEGUCIGALPA/HONDURAS | HONDURAS | LEMPIRA | NO PRESENTÓ OFERTA | NINGUNO | | |



CUADRO 6. EXAMEN PRELIMINAR

| LICITANTE A) | VERIFICACIÓN B) | ELEGIBILIDAD C) | GARANTÍA DE SOSTENIMIENTO DE OFERTA D) | INTEGRIDAD DE LA OFERTA E) | OFERTA RESPONDE SUSTANCIALMENTE A LO SOLICITADO F) | ACEPTACIÓN PARA EFECTUAR UN EXAMEN DETALLADO G) |
|---|--------------------|--------------------|---|----------------------------------|---|--|
| CONSTRUCCIONES Y SUPERVISIONES S. DE R. L. DE C. V. (DA VINCI) | SI | SI | SI | SI | SI | SI |
| SERVICIOS INNOVADORES DE INGENIERÍA S. DE R. L. DE C.V. (SEININ) | SI | SI | SI | SI | SI | SI |
| SERVICIOS DE INGENIERIA PARA TELECOMUNICACIONES, ELECTRICIDAD Y CONSTRUCCION, (SINTEC S.A.) | SI | SI | SI | SI | SI | SI |
| CONSTRUCTORA RILO, S. DE R. L. | No Presento Oferta | | | | | |

JCM

[Signature]

CUADRO 7. CORRECCIONES Y DESCUENTOS NO CONDICIONADOS⁶

| DATOS | PRECIO(S) LEÍDO(S) EN VOZ ALTA | | CORRECCIONES | | | DESCUENTOS NO CONDICIONADOS | | | PRECIO FINAL PRECIO(S) DE LA OFERTA CORREGIDO(S) O REBAJADO(S) (I) = F) - H) |
|--|--------------------------------|-----------------|--------------------------|------------------------------|---|-----------------------------|----------------|-----------------|--|
| | MONEDA(S) B) | MONTO(S) C) | ERRORES DE CÁLCULO D) | MONTO(S) PROVISIONALES E) | PRECIO(S) DE LA OFERTA F) = C) + D) - E) | PORCENTAJE G) | MONTO(S) H) | | |
| CONSTRUCCIONES Y SUPERVISIONES S. DE R. L. DE C. V. (DA VINCI) | LEMPIRA | L. 1,805,218.87 | L. 0.01 | L. 0.00 | L. 1,805,218.86 | -% | L. 0.00 | L. 1,805,218.86 | |
| SERVICIOS INNOVADORES DE INGENIERÍA S. DE R. L. DE C.V. (SEININ) | LEMPIRA | L. 1,723,833.57 | L. 0.02 | L. 0.00 | L. 1,723,833.55 | % | L. 0.00 | L. 1,723,833.55 | |
| SERVICIOS DE INGENIERIA PARA TELECOMUNICACIONES, ELECTRICIDAD Y CONSTRUCCION, (SINTEC S.A.) | LEMPIRA | L. 1,695,362.16 | L. 0.00 | L. 0.00 | L. 1,695,362.16 | % | L. 0.00 | L. 1,695,362.16 | |





⁶ Ver Anexo #6: Corrección de Errores Aritméticos

CUADRO 8: RESUMEN DE LA EVALUACIÓN PARA LA CALIFICACIÓN (CRITERIOS DE APROBACIÓN – RECHAZO)

Cláusula IAL 5.3, 5.4 y 5.5 del Documento Estándar de Licitación Contratación de Obras Menores

Licitante: **CONSTRUCCIONES Y SUPERVISIONES S. DE R. L. DE C. V. (DA VINCI)**
 Licitante califica (SI/NO): **SI**

"CONSTRUCCION PUENTE BARRIO LA TRINIDAD"

| TEMA | REQUISITO SEGÚN DOCUMENTOS DE LICITACIÓN | LICITANTE INDIVIDUAL | | ASOCIACIÓN DE FIRMAS | | | | CALIFICACIÓN PARA EL REQUISITO (SI/NO) |
|--|---|--|----------------|-----------------------------|----------------|----------------------|----------------|--|
| | | DETALLE SEGÚN OFERTA | CUMPLE (SI/NO) | TODAS LAS PARTES COMBINADAS | | CADA SOCIO | | |
| | | | | DETALLE SEGÚN OFERTA | CUMPLE (SI/NO) | DETALLE SEGÚN OFERTA | CUMPLE (SI/NO) | |
| (a) Documentos que componen la oferta | Fotocopia de la escritura de constitución de sociedad debidamente inscrita en el registro público y comercio respectivo, poder del representante legal de la empresa que lo autoriza a comprometer al licitante, tanto las fotocopias como el poder deben estar debidamente autenticados. | Inscrita Mediante instrumento público N° 339 autorizado por el notario público Carlos Alfonso Castro Martínez en la Ciudad de Comayagüela, M.D.C. en fecha 07 de Septiembre de 2010. | SI | | | | | SI |
| | Copia de la Tarjeta de Identidad del Representante Legal de la compañía. | José Valladares Rosa, Identidad No. 0801-1980-08491 | SI | | | | | SI |

-NO APLICA-

Licitante: **CONSTRUCCIONES Y SUPERVISIONES S. DE R. L. DE C. V. (DA VINCI)**
 Licitante califica (SI/NO): **SI**

"CONSTRUCCION PUENTE BARRIO LA TRINIDAD"

| TEMA | REQUISITO SEGÚN DOCUMENTOS DE LICITACIÓN | LICITANTE INDIVIDUAL | | ASOCIACIÓN DE FIRMAS | | | | CALIFICACIÓN PARA EL REQUISITO (SI/NO) |
|---------------------------------------|---|------------------------------|----------------|-----------------------------|----------------|----------------------|----------------|--|
| | | DETALLE SEGÚN OFERTA | CUMPLE (SI/NO) | TODAS LAS PARTES COMBINADAS | | CADA SOCIO | | |
| | | | | DETALLE SEGÚN OFERTA | CUMPLE (SI/NO) | DETALLE SEGÚN OFERTA | CUMPLE (SI/NO) | |
| (a) Documentos que componen la oferta | Copia del Registro Tributario Nacional (RTN) de la compañía Listado de obras civiles realizadas en los últimos 3 años incluyendo su valor. Deberán incluirse copias de las actas de recepción provisional y/o definitiva, y documentación que respalde contratos en ejecución e información de contacto de las entidades contratantes. En caso de no tener proyectos en ejecución deberá manifestarlo por escrito. | R.T.N. No. 08019010321728 | SI | -NO APLICA- | | -NO APLICA- | | SI |
| (a) Documentos que componen la oferta | | NO PRESENTA | NO | -NO APLICA- | | -NO APLICA- | | NO |



Licitante: **CONSTRUCCIONES Y SUPERVISIONES S. DE R. L. DE C. V. (DA VINCI)**
 Licitante califica (SI/NO): **SI**

"CONSTRUCCION PUENTE BARRIO LA TRINIDAD"

| TEMA | REQUISITO SEGÚN DOCUMENTOS DE LICITACIÓN | LICITANTE INDIVIDUAL | | ASOCIACIÓN DE FIRMAS | | | CALIFICACIÓN PARA EL REQUISITO (SI/NO) |
|------|--|----------------------|----------------|-----------------------------|----------------|------------|--|
| | | DETALLE SEGÚN OFERTA | CUMPLE (SI/NO) | TODAS LAS PARTES COMBINADAS | | CADA SOCIO | |
| | | | | DETALLE SEGÚN OFERTA | CUMPLE (SI/NO) | | |
| (a) | Documentos que componen la oferta Incluir listado de equipo disponible para llevar a cabo las obras, en caso de contar con equipo propio; de no ser así presentar documentación que respalde el acceso a alquilar equipo. | -NO PRESENTA- | NO | -NO APLICA- | | | NO |

JCM

[Handwritten Signature]

Licitante: **CONSTRUCCIONES Y SUPERVISIONES S. DE R. L. DE C. V. (DA VINCI)**
 Licitante califica (SI/NO): **SI**

"CONSTRUCCION PUENTE BARRIO LA TRINIDAD"

| TEMA | REQUISITO SEGÚN DOCUMENTOS DE LICITACIÓN | LICITANTE INDIVIDUAL | | ASOCIACIÓN DE FIRMAS | | | | CALIFICACIÓN PARA EL REQUISITO (SI/NO) |
|------|---|----------------------|----------------|-----------------------------|----------------|----------------------|----------------|--|
| | | DETALLE SEGÚN OFERTA | CUMPLE (SI/NO) | TODAS LAS PARTES COMBINADAS | | CADA SOCIO | | |
| | | | | DETALLE SEGÚN OFERTA | CUMPLE (SI/NO) | DETALLE SEGÚN OFERTA | CUMPLE (SI/NO) | |
| (a) | Presentar hoja de vida del siguiente personal clave: a. Ingeniero residente (Mínimo de 2 años de experiencia general en construcción de obras civiles). b. Maestro de obra (Mínimo de 3 años de experiencia general en construcción de obras civiles). c. Topógrafo (Mínimo de 3 años de experiencia general en levantamientos topográficos de construcción de obras civiles). | NO PRESENTA | NO | | | | | NO |

TCM

[Handwritten Signature]

Licitante: **CONSTRUCCIONES Y SUPERVISIONES S. DE R. L. DE C. V. (DA VINCI)**
 Licitante califica (SI/NO): **SI**

"CONSTRUCCION PUENTE BARRIO LA TRINIDAD"

| TEMA | REQUISITO SEGÚN DOCUMENTOS DE LICITACIÓN | LICITANTE INDIVIDUAL | | ASOCIACIÓN DE FIRMAS | | | | CALIFICACIÓN PARA EL REQUISITO (SI/NO) |
|------|--|----------------------|----------------|-----------------------------|----------------|----------------------|----------------|--|
| | | DETALLE SEGÚN OFERTA | CUMPLE (SI/NO) | TODAS LAS PARTES COMBINADAS | | CADA SOCIO | | |
| | | | | DETALLE SEGÚN OFERTA | CUMPLE (SI/NO) | DETALLE SEGÚN OFERTA | CUMPLE (SI/NO) | |
| (a) | Balance General y Estado de Resultados correspondientes a los últimos tres (03) años realizado por un Contador Público Independiente o firma especializada, debidamente timbrados y sellados. Evidencia que certifique la existencia de capital propio o acceso de líneas de crédito para llevar a cabo el contrato objeto de esta licitación (presentar fotocopia de constancias bancarias y/o constancias de acceso a líneas de crédito emitidas por instituciones bancarias o financieras y reguladas por la Comisión Nacional de Banca y Seguros, no serán consideradas cartas de crédito de casas comerciales. | -SI PRESENTÓ- | SI | | | | | SI |
| | | -NO PRESENTÓ- | NO | | | | -NO APLICA- | NO |

Tom 

Licitante: **CONSTRUCCIONES Y SUPERVISIONES S. DE R. L. DE C. V. (DA VINCI)**
 Licitante califica (SI/NO): **SI**

"CONSTRUCCIÓN DE PUENTE BARRIO LA TRINIDAD"

| TEMA | REQUISITO SEGÚN DOCUMENTOS DE LICITACIÓN | LICITANTE INDIVIDUAL | | ASOCIACIÓN DE FIRMAS | | | | CALIFICACIÓN PARA EL REQUISITO (SI/NO) |
|------|---|----------------------|----------------|-----------------------------|----------------|----------------------|----------------|--|
| | | DETALLE SEGÚN OFERTA | CUMPLE (SI/NO) | TODAS LAS PARTES COMBINADAS | | CADA SOCIO | | |
| | | | | DETALLE SEGÚN OFERTA | CUMPLE (SI/NO) | DETALLE SEGÚN OFERTA | CUMPLE (SI/NO) | |
| (a) | Autorización a favor de la Municipalidad de Vallecillo para solicitar referencias a las instituciones bancarias del Licitante debidamente firmada por su representante legal. | -SI PRESENTO- | SI | -NO APLICA- | | | | SI |
| | (Declaración jurada que contenga información pertinente a litigios presentes o habidos durante los últimos cinco años, en los cuales el licitante estuvo o está involucrado, las partes afectadas, los montos en controversia, y los resultados, así como de no estar comprendido en ninguno de los casos mencionados en los artículos 15 y 16 de la Ley de Contratación del Estado; dicha declaración jurada de estar respaldada por una constancia emitida por la Procuraduría General de la República de no tener juicios pendientes con el Estado de Honduras vigente, dicha constancia podrá ser presentada al momento de la firma del contrato. | -SI PRESENTÓ- | SI | -NO APLICA- | | | | SI |



Licitante: **CONSTRUCCIONES Y SUPERVISIONES S. DE R. L. DE C. V. (DA VINCI)**
 Licitante califica (SI/NO): **SI**

"CONSTRUCCION PUENTE BARRIO LA TRINIDAD "

| TEMA | REQUISITO SEGÚN DOCUMENTOS DE LICITACIÓN | LICITANTE INDIVIDUAL | | ASOCIACIÓN DE FIRMAS | | | | CALIFICACIÓN PARA EL REQUISITO (SI/NO) |
|------|---|--|----------------|-----------------------------|----------------|----------------------|----------------|--|
| | | DETALLE SEGÚN OFERTA | CUMPLE (SI/NO) | TODAS LAS PARTES COMBINADAS | | CADA SOCIO | | |
| | | | | DETALLE SEGÚN OFERTA | CUMPLE (SI/NO) | DETALLE SEGÚN OFERTA | CUMPLE (SI/NO) | |
| (a) | Presentar Constancia de inscripción y solvencia del respectivo colegio profesional. | -SI PRESENTÓ- | SI | | | | | SI |
| | Constancia de inscripción en la Oficina Normativa de Compras y Adquisiciones del Estado (ONCAE), este último documento como la solvencia de su respectivo colegio profesional pueden ser presentadas al momento de la firma del contrato. | -SI PRESENTÓ- | SI | | | | | SI |
| b) | (a) tener un volumen promedio anual de facturación de obras de al menos el monto Dos Millones y Medio de Lempiras con 00/100 (L. 2,500,000.00) calculado para el periodo (03) tres años. | La Empresa CONSTRUCCIONES Y SUPERVISIONES S. DE R. L. DE C. V. (DA VINCI) presenta un volumen promedio de facturación de L. 3,000,000.00 de los últimos 3 años | SI | | | | -NO APLICA- | SI |

Handwritten signature

Handwritten signature

Licitante: CONSTRUCCIONES Y SUPERVISIONES S. DE R. L. DE C. V. (DA VINCI)
 Licitante califica (SI/NO): NO

"CONSTRUCCION PUENTE BARRIO LA TRINIDAD"

| TEMA | REQUISITO SEGÚN DOCUMENTOS DE LICITACIÓN | LICITANTE INDIVIDUAL | | ASOCIACIÓN DE FIRMAS | | | | CALIFICACIÓN PARA EL REQUISITO (SI/NO) |
|------|---|----------------------|----------------|-----------------------------|----------------|----------------------|----------------|--|
| | | DETALLE SEGÚN OFERTA | CUMPLE (SI/NO) | TODAS LAS PARTES COMBINADAS | | CADA SOCIO | | |
| | | | | DETALLE SEGÚN OFERTA | CUMPLE (SI/NO) | DETALLE SEGÚN OFERTA | CUMPLE (SI/NO) | |
| C | Demostrar experiencia como contratista principal de la construcción de por lo menos tres (03) de obras de la naturaleza y complejidad equivalente a las Obras licitadas por el período de tres (03) (para cumplir con este requisito, las obras deberán estar terminadas en un 70 por ciento) NOTA IMPORTANTE: Los proyectos a considerar deberán mínimamente contener: 1. Movimiento de Tierra. 2. Fundiciones de Concreto y Muros Mampostería. 3. Experiencia en Colocación y compactación de Material Selecto | -NO PRESENTÓ- | NO | | | | | NO |

TEM

[Handwritten Signature]

Licitante: **CONSTRUCCIONES Y SUPERVISIONES S. DE R. L. DE C. V. (DA VINCI)**
 Licitante califica (SI/NO): **SI**

"CONSTRUCCION PUENTE BARRIO LA TRINIDAD"

| TEMA | REQUISITO SEGÚN DOCUMENTOS DE LICITACIÓN | LICITANTE INDIVIDUAL | | ASOCIACIÓN DE FIRMAS | | | | CALIFICACIÓN PARA EL REQUISITO (SI/NO) |
|------|--|----------------------|----------------|-----------------------------|----------------|----------------------|----------------|--|
| | | DETALLE SEGÚN OFERTA | CUMPLE (SI/NO) | TODAS LAS PARTES COMBINADAS | | CADA SOCIO | | |
| | | | | DETALLE SEGÚN OFERTA | CUMPLE (SI/NO) | DETALLE SEGÚN OFERTA | CUMPLE (SI/NO) | |
| f | presentar propuestas para la adquisición oportuna (propias, alquiladas, etc) del equipo esencial listado en la | -NO PRESENTÓ- | NO | -NO APLICA- | | | | NO |

TEM

[Signature]

Licitante: **CONSTRUCCIONES Y SUPERVISIONES S. DE R. L. DE C. V. (DA VINCI)**
 Licitante califica (SI/NO): **SI**

"CONSTRUCCION PUENTE BARRIO LA TRINIDAD"

| | | | | | |
|---|------------------------|---|-------------|----|----|
| g | Administrador de Obras | contar con un Administrador de Obras con tres años de experiencia en obras equivalentes en naturaleza y volumen, incluyendo no menos de un año como gerente | SI PRESENTÓ | SI | SI |
|---|------------------------|---|-------------|----|----|

Francisco Amato

Licitante: **CONSTRUCCIONES Y SUPERVISIONES S. DE R. L. DE C. V. (DA VINCI)**
 Licitante califica (SI/NO): **NO**

"CONSTRUCCIÓN PUENTE BARRIO LA TRINIDAD"

| TEMA | REQUISITO SEGÚN DOCUMENTOS DE LICITACIÓN | LICITANTE INDIVIDUAL | | ASOCIACIÓN DE FIRMAS | | | CALIFICACIÓN PARA EL REQUISITO (SI/NO) |
|------|---|----------------------|----------------|-----------------------------|----------------|----------------------|--|
| | | DETALLE SEGÚN OFERTA | CUMPLE (SI/NO) | TODAS LAS PARTES COMBINADAS | CADA SOCIO | | |
| | | | | DETALLE SEGÚN OFERTA | CUMPLE (SI/NO) | DETALLE SEGÚN OFERTA | CUMPLE (SI/NO) |
| h | contar con activos líquidos y/o disponibilidad de crédito, ingresos netos de otros compromisos contractuales y excluyendo cualquier pago anticipado que pudiera recibir bajo el contrato, por un monto no inferior a la suma indicada en la | -NO PRESENTÓ- | NO | | | -NO APLICA- | NO |

DTM 

Licitante: **SERVICIOS INNOVADORES DE INGENIERÍA S. DE R. L. DE C. V. (SEININ)**
 Licitante califica (SI/NO): SI

"CONSTRUCCIÓN PUENTE BARRIO LA TRINIDAD"

| TEMA | REQUISITO SEGÚN DOCUMENTOS DE LICITACIÓN | LICITANTE INDIVIDUAL | | ASOCIACIÓN DE FIRMAS | | | CALIFICACIÓN PARA EL REQUISITO (SI/NO) |
|------|---|--|----------------|-----------------------------|----------------|-------------|--|
| | | DETALLE SEGÚN OFERTA | CUMPLE (SI/NO) | TODAS LAS PARTES COMBINADAS | | CADA SOCIO | |
| | | | | DETALLE SEGÚN OFERTA | CUMPLE (SI/NO) | | |
| (a) | Fotocopia de la escritura de constitución de sociedad debidamente inscrita en el registro público y comercio respectivo, poder del representante legal de la empresa que lo autoriza a comprometer al licitante, tanto las fotocopias como el poder deben estar debidamente autenticados. | Inscrita Mediante instrumento público N° 01 autorizado por el notario público Justiniano Vásquez en la Ciudad de Tegucigalpa, M.D.C. en fecha 01 de Febrero de 2014. | SI | | | | SI |
| | Copia de la Tarjeta de Identidad del Representante Legal de la compañía. | José Luis García Jovel, Identidad No. 0826-1983-00161 | SI | | | -NO APLICA- | SI |

JLM *JOS* *JLM*

Licitante: **SERVICIOS INNOVADORES DE INGENIERÍA S. DE R. L. DE C. V. (SEININ)**
 Licitante califica (SI/NO): **SI**

"CONSTRUCCIÓN PUENTE BARRIO LA TRINIDAD"

| TEMA | REQUISITO SEGÚN DOCUMENTOS DE LICITACIÓN | LICITANTE INDIVIDUAL | | ASOCIACIÓN DE FIRMAS | | | | CALIFICACIÓN PARA EL REQUISITO (SI/NO) |
|---------------------------------------|---|---------------------------|----------------|-----------------------------|----------------|----------------------|----------------|--|
| | | DETALLE SEGÚN OFERTA | CUMPLE (SI/NO) | TODAS LAS PARTES COMBINADAS | | CADA SOCIO | | |
| | | | | DETALLE SEGÚN OFERTA | CUMPLE (SI/NO) | DETALLE SEGÚN OFERTA | CUMPLE (SI/NO) | |
| (a) Documentos que componen la oferta | Copia del Registro Tributario Nacional (RTN) de la compañía | R.T.N. No. 08019014629073 | SI | -NO APLICA- | | | | SI |
| (a) Documentos que componen la oferta | Listado de obras civiles realizadas en los últimos 03 años incluyendo su valor. Deberán incluirse copias de las actas de recepción provisional y/o definitiva, y documentación que respalde contratos en ejecución e información de contacto de las entidades contratantes. En caso de no tener proyectos en ejecución deberá manifestarlo por escrito. | -NO PRESENTÓ- | NO | -NO APLICA- | | | | NO |

JOM *ED* *[Signature]*

Licitante: **SERVICIOS INNOVADORES DE INGENIERÍA S. DE R. L. DE C. V. (SEININ)**
 Licitante califica (SI/NO): **SI**

"CONSTRUCCIÓN PUENTE BARRIO LA TRINIDAD"

| TEMA | REQUISITO SEGÚN DOCUMENTOS DE LICITACIÓN | LICITANTE INDIVIDUAL | | ASOCIACIÓN DE FIRMAS | | | | CALIFICACIÓN PARA EL REQUISITO (SI/NO) |
|------|--|----------------------|----------------|-----------------------------|----------------|----------------------|----------------|--|
| | | DETALLE SEGÚN OFERTA | CUMPLE (SI/NO) | TODAS LAS PARTES COMBINADAS | | CADA SOCIO | | |
| | | | | DETALLE SEGÚN OFERTA | CUMPLE (SI/NO) | DETALLE SEGÚN OFERTA | CUMPLE (SI/NO) | |
| (a) | Documentos que componen la oferta | -NO PRESENTÓ- | NO | -NO APLICA- | | | | SI |

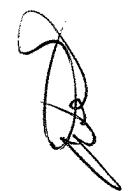
Licitante: **SERVICIOS INNOVADORES DE INGENIERÍA S. DE R. L. DE C. V. (SEININ)**
 Licitante califica (SI/NO): **SI**

"CONSTRUCCIÓN PUENTE BARRIO LA TRINIDAD"

| TEMA | REQUISITO SEGÚN DOCUMENTOS DE LICITACIÓN | LICITANTE INDIVIDUAL | | ASOCIACIÓN DE FIRMAS | | | | CALIFICACIÓN PARA EL REQUISITO (SI/NO) |
|------|---|----------------------|----------------|-----------------------------|----------------|----------------------|----------------|--|
| | | DETALLE SEGÚN OFERTA | CUMPLE (SI/NO) | TODAS LAS PARTES COMBINADAS | | CADA SOCIO | | |
| | | | | DETALLE SEGÚN OFERTA | CUMPLE (SI/NO) | DETALLE SEGÚN OFERTA | CUMPLE (SI/NO) | |
| (a) | Presentar hoja de vida del siguiente personal clave: a. Ingeniero residente (Mínimo de 2 años de experiencia general en construcción de obras civiles). b. Maestro de obra (Mínimo de 3 años de experiencia general en construcción de obras civiles). c. Topógrafo (Mínimo de 3 años de experiencia general en levantamientos topográficos de construcción de obras civiles). | -NO PRESENTÓ- | NO | | | | | SI |

TOM *JB* *[Signature]*

Licitante: **SERVICIOS INNOVADORES DE INGENIERÍA S. DE R. L. DE C. V. (SEININ)**
 Licitante califica (SI/NO): **SI**

"CONSTRUCCIÓN PUENTE BARRIO LA TRINIDAD"

| TEMA | REQUISITO SEGÚN DOCUMENTOS DE LICITACIÓN | LICITANTE INDIVIDUAL | | ASOCIACIÓN DE FIRMAS | | | | CALIFICACIÓN PARA EL REQUISITO (SI/NO) |
|------|--|----------------------|----------------|-----------------------------|----------------|----------------------|----------------|--|
| | | DETALLE SEGÚN OFERTA | CUMPLE (SI/NO) | TODAS LAS PARTES COMBINADAS | | CADA SOCIO | | |
| | | | | DETALLE SEGÚN OFERTA | CUMPLE (SI/NO) | DETALLE SEGÚN OFERTA | CUMPLE (SI/NO) | |
| (a) | Balance General y Estado de Resultados correspondientes a los últimos tres (03) años realizado por un Contador Público Independiente o firma especializada, debidamente timbrados y sellados. Evidencia que certifique la existencia de capital propio o acceso de líneas de crédito para llevar a cabo el contrato objeto de esta licitación (presentar fotocopia de constancias bancarias y/o constancias de acceso a líneas de crédito emitidas por instituciones bancarias o financieras y reguladas por la Comisión Nacional de Banca y Seguros, no serán consideradas cartas de crédito de casas comerciales. | -SI PRESENTÓ- | SI | -NO APLICA- | | | | SI |
| | | -SI PRESENTÓ- | SI | | | | | SI |



Licitante: **SERVICIOS INNOVADORES DE INGENIERIA S. DE R. L. DE C. V. (SEININ)**
 Licitante califica (SI/NO): **SI**

"CONSTRUCCIÓN PUENTE BARRIO LA TRINIDAD"

| TEMA | REQUISITO SEGÚN DOCUMENTOS DE LICITACIÓN | LICITANTE INDIVIDUAL | | ASOCIACIÓN DE FIRMAS | | | | CALIFICACIÓN PARA EL REQUISITO (SI/NO) |
|------|---|----------------------|----------------|-----------------------------|----------------|----------------------|----------------|--|
| | | DETALLE SEGÚN OFERTA | CUMPLE (SI/NO) | TODAS LAS PARTES COMBINADAS | | CADA SOCIO | | |
| | | | | DETALLE SEGÚN OFERTA | CUMPLE (SI/NO) | DETALLE SEGÚN OFERTA | CUMPLE (SI/NO) | |
| (a) | Autorización a favor de la Municipalidad de Vallecillo para solicitar referencias a las instituciones bancarias del Licitante debidamente firmada por su representante legal. | -SI PRESENTO- | SI | -NO APLICA- | | | | SI |
| | (Declaración jurada que contenga información pertinente a litigios presentes o habidos durante los últimos cinco años, en los cuales el licitante estuvo o está involucrado, las partes afectadas, los montos en controversia, y los resultados, así como de no estar comprendido en ninguno de los casos mencionados en los artículos 15 y 16 de la Ley de Contratación del Estado; dicha declaración jurada de estar respaldada por una constancia emitida por la Procuraduría General de la República de no tener juicios pendientes con el Estado de Honduras vigente, dicha constancia podrá ser presentada al momento de la firma del contrato. | -SI PRESENTÓ- | SI | -NO APLICA- | | | | SI |



Licitante: **SERVICIOS INNOVADORES DE INGENIERÍA S. DE R. L. DE C. V. (SEININ)**
 Licitante califica (SI/NO): **SI**

"CONSTRUCCIÓN PUENTE BARRIO LA TRINIDAD"

| TEMA | REQUISITOS DE LICITACIÓN | LICITANTE INDIVIDUAL | | ASOCIACIÓN DE FIRMAS | | | | CALIFICACIÓN PARA EL REQUISITO (SI/NO) |
|------|---|---|----------------|-----------------------------|----------------|----------------------|----------------|--|
| | | DETALLE SEGÚN OFERTA | CUMPLE (SI/NO) | TODAS LAS PARTES COMBINADAS | | CADA SOCIO | | |
| | | | | DETALLE SEGÚN OFERTA | CUMPLE (SI/NO) | DETALLE SEGÚN OFERTA | CUMPLE (SI/NO) | |
| (a) | <p>Presentar Constancia de inscripción y solvencia del respectivo colegio profesional.</p> <p>Constancia de inscripción en la Oficina Normativa de Compras y Adquisiciones del Estado (ONCAE), este último documento como la solvencia de su respectivo colegio profesional pueden ser presentadas al momento de la firma del contrato.</p> | -SI PRESENTÓ- | SI | | | | | SI |
| (b) | <p>(a) tener un volumen promedio anual de facturación de obras de al menos el monto Dos Millones y Medio de Lempiras con 00/100 (L. 2,500,000.00) calculado para el período (03) tres años.</p> | <p>La Empresa SERVICIOS INNOVADORES DE INGENIERÍA S. DE R. L. DE C. V. (SEININ) presenta un volumen promedio de facturación de L. 2,600,000.00</p> | SI | | | | | SI |
| | | | | | | | | |

Licitante: **SERVICIOS INNOVADORES DE INGENIERÍA S. DE R. L. DE C. V. (SEININ)**
 Licitante califica (SI/NO): **NO**

"CONSTRUCCIÓN PUENTE BARRIO LA TRINIDAD"

| TEMA | REQUISITO SEGÚN DOCUMENTOS DE LICITACIÓN | LICITANTE INDIVIDUAL | | ASOCIACIÓN DE FIRMAS | | | | CALIFICACIÓN PARA EL REQUISITO (SI/NO) |
|------|--|----------------------|----------------|-----------------------------|----------------|----------------------|----------------|--|
| | | DETALLE SEGÚN OFERTA | CUMPLE (SI/NO) | TODAS LAS PARTES COMBINADAS | | CADA SOCIO | | |
| | | | | DETALLE SEGÚN OFERTA | CUMPLE (SI/NO) | DETALLE SEGÚN OFERTA | CUMPLE (SI/NO) | |
| c | Demostrar experiencia como contratista principal de la construcción de por lo menos tres (03) de obras de la naturaleza y complejidad equivalente a las Obras licitadas por el período de tres (03) para cumplir con este requisito, las obras deberán estar terminadas en un 70 por ciento) NOTA IMPORTANTE: Los proyectos a considerar deberán mínimamente contener: 1. Movimiento de Tierra. 2. Fundiciones de Concreto y Muros Mampostería. 3. Experiencia en Colocación y compactación de Material Selecto | -NO PRESENTÓ- | NO | | | | | NO |

JOM

[Signature]

[Signature]

Licitante: **SERVICIOS INNOVADORES DE INGENIERÍA S. DE R. L. DE C. V. (SEININ)**
 Licitante califica (SI/NO): **SI**

"CONSTRUCCIÓN PUENTE BARRIO LA TRINIDAD"

| TEMA | REQUISITO SEGÚN DOCUMENTOS DE LICITACIÓN | LICITANTE INDIVIDUAL | | ASOCIACIÓN DE FIRMAS | | | | CALIFICACIÓN PARA EL REQUISITO (SI/NO) |
|------|--|----------------------|----------------|-----------------------------|----------------|----------------------|----------------|--|
| | | DETALLE SEGÚN OFERTA | CUMPLE (SI/NO) | TODAS LAS PARTES COMBINADAS | | CADA SOCIO | | |
| | | | | DETALLE SEGÚN OFERTA | CUMPLE (SI/NO) | DETALLE SEGÚN OFERTA | CUMPLE (SI/NO) | |
| f | presentar propuestas para la adquisición oportuna (propias, alquiladas, etc) del equipo esencial listado en la | -SI PRESENTÓ- | SI | -NO APLICA- | | | | SI |



Licitante: **SERVICIOS INNOVADORES DE INGENIERÍA S. DE R. L. DE C. V. (SEININ)**
Licitante califica (SI/NO): **SI**

"CONSTRUCCIÓN PUENTE BARRIO LA TRINIDAD"

| | | | | | |
|---|------------------------|---|-------------|----|----|
| g | Administrador de Obras | contar con un Administrador de Obras con tres años de experiencia en obras equivalentes en naturaleza y volumen, incluyendo no menos de un año como gerente | SI PRESENTÓ | SI | SI |
|---|------------------------|---|-------------|----|----|



Licitante: **SERVICIOS INNOVADORES DE INGENIERÍA S. DE R. L. DE C. V. (SEININ)**
 Licitante califica (SI/NO): **NO**

"CONSTRUCCIÓN PUENTE BARRIO LA TRINIDAD"

| TEMA | REQUISITO SEGÚN DOCUMENTOS DE LICITACIÓN | LICITANTE INDIVIDUAL | | ASOCIACIÓN DE FIRMAS | | | | CALIFICACIÓN PARA EL REQUISITO (SI/NO) |
|------|---|----------------------|----------------|-----------------------------|----------------|----------------------|----------------|--|
| | | DETALLE SEGÚN OFERTA | CUMPLE (SI/NO) | TODAS LAS PARTES COMBINADAS | | CADA SOCIO | | |
| | | | | DETALLE SEGÚN OFERTA | CUMPLE (SI/NO) | DETALLE SEGÚN OFERTA | CUMPLE (SI/NO) | |
| h | contar con activos líquidos y/o disponibilidad de crédito, ingresos netos de otros compromisos contractuales y excluyendo cualquier pago anticipado que pudiera recibir bajo el contrato, por un monto no inferior a la suma indicada en la | -NO PRESENTÓ- | NO | -NO APLICA- | | | | NO |



Licitante: **SERVICIOS DE INGENIERÍA PARA TELECOMUNICACIONES, ELECTRICIDAD Y CONSTRUCCIÓN, (SINTEC, S. A.)**
 Licitante califica (SI/NO): SI

"CONSTRUCCIÓN PUENTE BARRIO LA TRINIDAD"

| TEMA | REQUISITO SEGÚN DOCUMENTOS DE LICITACIÓN | LICITANTE INDIVIDUAL | | ASOCIACIÓN DE FIRMAS | | | | CALIFICACIÓN PARA EL REQUISITO (SI/NO) |
|---------------------------------------|---|---|----------------|-----------------------------|----------------|----------------------|----------------|--|
| | | DETALLE SEGÚN OFERTA | CUMPLE (SI/NO) | TODAS LAS PARTES COMBINADAS | | CADA SOCIO | | |
| | | | | DETALLE SEGÚN OFERTA | CUMPLE (SI/NO) | DETALLE SEGÚN OFERTA | CUMPLE (SI/NO) | |
| (a) Documentos que componen la oferta | Fotocopia de la escritura de constitución de sociedad debidamente inscrita en el registro público y comercio respectivo, poder del representante legal de la empresa que lo autoriza a comprometer al licitante, tanto las fotocopias como el poder deben estar debidamente autenticados. | Inscrita Mediante instrumento público N° 02 autorizado por el notario público Ramón Enrique Saravia Rivera en la Ciudad de Tegucigalpa, M. D. C., en fecha 14 de Enero de 2010. | SI | | | | | SI |
| | Copia de la Tarjeta de Identidad del Representante Legal de la compañía. | Jorge Rafael Cartagena Hernández, Identidad No. 0801-1977-05569 | SI | | | | -NO APLICA- | SI |



Licitante: **SERVICIOS DE INGENIERÍA PARA TELECOMUNICACIONES, ELECTRICIDAD Y CONSTRUCCIÓN, (SINTEC, S. A.)**
 Licitante califica (SI/NO): **SI**

"CONSTRUCCIÓN PUENTE BARRIO LA TRINIDAD"

| TEMA | REQUISITO SEGÚN DOCUMENTOS DE LICITACIÓN | LICITANTE INDIVIDUAL | | ASOCIACIÓN DE FIRMAS | | | | CALIFICACIÓN PARA EL REQUISITO (SI/NO) |
|------|--|---|----------------|-----------------------------|----------------|----------------------|----------------|--|
| | | DETALLE SEGÚN OFERTA | CUMPLE (SI/NO) | TODAS LAS PARTES COMBINADAS | | CADA SOCIO | | |
| | | | | DETALLE SEGÚN OFERTA | CUMPLE (SI/NO) | DETALLE SEGÚN OFERTA | CUMPLE (SI/NO) | |
| (a) | Documentos que componen la oferta | R.T.N. No. 08019013611847 | SI | -NO APLICA- | | | | SI |
| (a) | Documentos que componen la oferta | Listado de obras civiles realizadas en los últimos 03 años incluyendo su valor. Deberán incluirse copias de las actas de recepción provisional y/o definitiva, y documentación que respalde contratos en ejecución e información de contacto de las entidades contratantes. En caso de no tener proyectos en ejecución deberá manifestarlo por escrito. | SI | -NO APLICA- | | | | SI |

Licitante: **SERVICIOS DE INGENIERÍA PARA TELECOMUNICACIONES, ELECTRICIDAD Y CONSTRUCCIÓN, (SINTEC, S. A.)**
 Licitante califica (SI/NO): **SI**

"CONSTRUCCIÓN PUENTE BARRIO LA TRINIDAD"

| TEMA | REQUISITO SEGÚN DOCUMENTOS DE LICITACIÓN | LICITANTE INDIVIDUAL | | ASOCIACIÓN DE FIRMAS | | | | CALIFICACIÓN PARA EL REQUISITO (SI/NO) |
|------|---|----------------------|----------------|-----------------------------|----------------|----------------------|----------------|--|
| | | DETALLE SEGÚN OFERTA | CUMPLE (SI/NO) | TODAS LAS PARTES COMBINADAS | | CADA SOCIO | | |
| | | | | DETALLE SEGÚN OFERTA | CUMPLE (SI/NO) | DETALLE SEGÚN OFERTA | CUMPLE (SI/NO) | |
| (a) | Incluir listado de equipo disponible para llevar a cabo las obras, en caso de contar con equipo propio; de no ser así presentar documentación que respalde el acceso a alquilar equipo. | -SI PRESENTÓ- | SI | -NO APLICA- | | | | SI |

JOM

[Signature]

[Signature]

Licitante: **SERVICIOS DE INGENIERÍA PARA TELECOMUNICACIONES, ELECTRICIDAD Y CONSTRUCCIÓN, (SINTEC, S. A.)**
 Licitante califica (SI/NO): **SI**

"CONSTRUCCIÓN PUENTE BARRIO LA TRINIDAD"

| TEMA | REQUISITO SEGÚN DOCUMENTOS DE LICITACIÓN | LICITANTE INDIVIDUAL | | ASOCIACIÓN DE FIRMAS | | | | CALIFICACIÓN PARA EL REQUISITO (SI/NO) |
|--|---|---|-----------------|-----------------------------|----------------|----------------------|----------------|--|
| | | DETALLE SEGÚN OFERTA | CUMPLE (SI/NO) | TODAS LAS PARTES COMBINADAS | | CADA SOCIO | | |
| | | | | DETALLE SEGÚN OFERTA | CUMPLE (SI/NO) | DETALLE SEGÚN OFERTA | CUMPLE (SI/NO) | |
| (a) Documentos que componen la oferta | Presentar hoja de vida del siguiente personal clave: a. Ingeniero residente (Mínimo de 2 años de experiencia general en construcción de obras civiles). b. Maestro de obra (Mínimo de 3 años de experiencia general en construcción de obras civiles). c. Topógrafo (Mínimo de 3 años de experiencia general en levantamientos topográficos de construcción de obras civiles). | Ingeniero residente, Jorge Cartagena, 8 años de experiencia | SI | | | | | SI |
| | | Maestro de Obras, Carlos José Uribe, 8 años de experiencia. | SI | | | | -NO APLICA- | SI |
| | | Topógrafo, Celio Álvarez Sevilla, más de 8 años de experiencia. | SI ⁷ | | | | | |





Licitante: **SERVICIOS DE INGENIERÍA PARA TELECOMUNICACIONES, ELECTRICIDAD Y CONSTRUCCIÓN, (SINTEC, S. A.)**
 Licitante califica (SI/NO): **SI**

"CONSTRUCCIÓN PUENTE BARRIO LA TRINIDAD"

| TEMA | REQUISITO SEGÚN DOCUMENTOS DE LICITACIÓN | LICITANTE INDIVIDUAL | | ASOCIACIÓN DE FIRMAS | | | | CALIFICACIÓN PARA EL REQUISITO (SI/NO) |
|------|---|----------------------|----------------|-----------------------------|----------------|----------------------|----------------|--|
| | | DETALLE SEGÚN OFERTA | CUMPLE (SI/NO) | TODAS LAS PARTES COMBINADAS | | CADA SOCIO | | |
| | | | | DETALLE SEGÚN OFERTA | CUMPLE (SI/NO) | DETALLE SEGÚN OFERTA | CUMPLE (SI/NO) | |
| (a) | Balance General y Estado de Resultados correspondientes a los últimos tres (03) años realizado por un Contador Público Independiente o firma especializada, debidamente timbrados y sellados. | -SI PRESENTÓ- | SI | | | | | SI |
| | Documentos que componen la oferta | -SI PRESENTÓ- | SI | | | -NO APLICA- | | SI |

Licitante: **SERVICIOS DE INGENIERÍA PARA TELECOMUNICACIONES, ELECTRICIDAD Y CONSTRUCCIÓN, (SINTEC, S. A.)**
 Licitante califica (SI/NO): **SI**

"CONSTRUCCIÓN PUENTE BARRIO LA TRINIDAD"

| TEMA | REQUISITO SEGÚN DOCUMENTOS DE LICITACIÓN | LICITANTE INDIVIDUAL | | ASOCIACIÓN DE FIRMAS | | | | CALIFICACIÓN PARA EL REQUISITO (SI/NO) |
|------|---|----------------------|----------------|-----------------------------|----------------|----------------------|----------------|--|
| | | DETALLE SEGÚN OFERTA | CUMPLE (SI/NO) | TODAS LAS PARTES COMBINADAS | | CADA SOCIO | | |
| | | | | DETALLE SEGÚN OFERTA | CUMPLE (SI/NO) | DETALLE SEGÚN OFERTA | CUMPLE (SI/NO) | |
| (a) | <p>Autorización a favor de la Municipalidad de Vallecillo para solicitar referencias a las instituciones bancarias del Licitante debidamente firmada por su representante legal.</p> <p>(Declaración jurada que contenga información pertinente a litigios presentes o habidos durante los últimos cinco años, en los cuales el licitante estuvo o está involucrado, las partes afectadas, los montos en controversia, y los resultados, así como de no estar comprendido en ninguno de los casos mencionados en los artículos 15 y 16 de la Ley de Contratación del Estado; dicha declaración jurada de estar respaldada por una constancia emitida por la Procuraduría General de la República de no tener juicios pendientes con el Estado de Honduras vigente, dicha constancia podrá ser presentada al momento de la firma del contrato.</p> | -SI PRESENTO- | SI | | | | | SI |
| | <p>Documentos que componen la oferta</p> | -SI PRESENTÓ- | SI | | | -NO APLICA- | | SI |



JCM *ad* *[Signature]*

Licitante: **SERVICIOS DE INGENIERÍA PARA TELECOMUNICACIONES, ELECTRICIDAD Y CONSTRUCCIÓN, (SINTEC, S. A.)**
 Licitante califica (SI/NO): **SI**

"CONSTRUCCIÓN PUENTE BARRIO LA TRINIDAD"

| TEMA | REQUISITO SEGÚN DOCUMENTOS DE LICITACIÓN | LICITANTE INDIVIDUAL | | ASOCIACIÓN DE FIRMAS | | | | CALIFICACIÓN PARA EL REQUISITO (SI/NO) |
|------|--|---|----------------|-----------------------------|----------------|----------------------|----------------|--|
| | | DETALLE SEGÚN OFERTA | CUMPLE (SI/NO) | TODAS LAS PARTES COMBINADAS | | CADA SOCIO | | |
| | | | | DETALLE SEGÚN OFERTA | CUMPLE (SI/NO) | DETALLE SEGÚN OFERTA | CUMPLE (SI/NO) | |
| (a) | Presentar Constancia de inscripción y solvencia del respectivo colegio profesional. Constancia de inscripción en la Oficina Normativa de Compras y Adquisiciones del Estado (ONCAE), este último documento como la solvencia de su respectivo colegio profesional pueden ser presentadas al momento de la firma del contrato. | -SI PRESENTÓ- | SI | | | | | SI |
| | | -NO PRESENTÓ- | NO | | | | | NO |
| b) | (a) tener un volumen promedio anual de facturación de obras de al menos el monto Dos Millones y Medio de Lempiras con 00/100 (L. 2,500,000.00) calculado para el período (03) tres años. | La Empresa SERVICIOS DE INGENIERÍA PARA TECLECOMUNICACIONES, ELECTRICIDAD Y CONSTRUCCIÓN (SINTEC, S.A) presenta un volumen promedio de facturación de L. 5,000,000.00 | SI | | | | | SI |

-NO APLICA-

JOM  

Licitante: **SERVICIOS DE INGENIERÍA PARA TELECOMUNICACIONES, ELECTRICIDAD Y CONSTRUCCIÓN, (SINTEC, S. A.)**
 Licitante califica (SI/NO): **SI**

"CONSTRUCCIÓN PUENTE BARRIO LA TRINIDAD"

| TEMA | REQUISITO SEGÚN DOCUMENTOS DE LICITACIÓN | LICITANTE INDIVIDUAL | | ASOCIACIÓN DE FIRMAS | | | | CALIFICACIÓN PARA EL REQUISITO (SI/NO) |
|------|---|--|----------------|-----------------------------|------------|----------------------|----------------|--|
| | | DETALLE SEGÚN OFERTA | CUMPLE (SI/NO) | TODAS LAS PARTES COMBINADAS | CADA SOCIO | DETALLE SEGÚN OFERTA | CUMPLE (SI/NO) | |
| c | Demostrar experiencia como contratista principal de la construcción de por lo menos tres (03) de obras de la naturaleza y complejidad equivalente a las Obras licitadas por el período de tres (03) (para cumplir con este requisito, las obras deberán estar terminadas en un 70 por ciento) NOTA IMPORTANTE: Los proyectos a considerar deberán minimamente contener: 1. Movimiento de Tierra. 2. Fundiciones de Concreto y Muros Mampostería. 3. Experiencia en Colocación y compactación de Material Selecto | Tres (03) Proyectos en los últimos tres años | SI | | | | | SI |





Licitante: **SERVICIOS DE INGENIERÍA PARA TELECOMUNICACIONES, ELECTRICIDAD Y CONSTRUCCIÓN, (SINTEC, S. A.)**
 Licitante califica (SI/NO): **SI**

"CONSTRUCCIÓN PUENTE BARRIO LA TRINIDAD"

| TEMA | REQUISITO SEGÚN DOCUMENTOS DE LICITACIÓN | LICITANTE INDIVIDUAL | | ASOCIACIÓN DE FIRMAS | | | | CALIFICACIÓN PARA EL REQUISITO (SI/NO) |
|------|--|---|----------------|-----------------------------|----------------|----------------------|----------------|--|
| | | DETALLE SEGÚN OFERTA | CUMPLE (SI/NO) | TODAS LAS PARTES COMBINADAS | | CADA SOCIO | | |
| | | | | DETALLE SEGÚN OFERTA | CUMPLE (SI/NO) | DETALLE SEGÚN OFERTA | CUMPLE (SI/NO) | |
| f | presentar propuestas para la adquisición oportuna (propias, alquiladas, etc) del equipo esencial listado en la | Compactadora de Rodillo 1 (Una) | SI | -NO APLICA- | | | | SI |
| | | Motoniveladora 1 (Una) | SI | | | | | SI |
| | | Tanque Cisterna 1 (Uno) | SI | | | | | SI |
| | | Volquetas 2 (Dos) | SI | | | | | SI |
| | | Mezclador de Concreto una bolsa 1 (Uno) | SI | | | | | SI |
| | | Retroexcavadora 1 (Una) | SI | | | | | SI |

JCM *AS* *RAM*

Licitante: **SERVICIOS DE INGENIERÍA PARA TELECOMUNICACIONES, ELECTRICIDAD Y CONSTRUCCIÓN, (SINTEC, S. A.)**
Licitante califica (SI/NO): **SI**

"CONSTRUCCIÓN PUENTE BARRIO LA TRINIDAD"

| | | | | | |
|---|------------------------|---|-------------|----|----|
| g | Administrador de Obras | contar con un Administrador de Obras con tres años de experiencia en obras equivalentes en naturaleza y volumen, incluyendo no menos de un año como gerente | SI PRESENTÓ | SI | SI |
|---|------------------------|---|-------------|----|----|

JOM *RS* *[Signature]*

Licitante: **SERVICIOS DE INGENIERÍA PARA TELECOMUNICACIONES, ELECTRICIDAD Y CONSTRUCCIÓN, (SINTEC, S. A.)**
 Licitante califica (SI/NO): **SI**

"CONSTRUCCIÓN PUENTE BARRIO LA TRINIDAD"

| TEMA | REQUISITO SEGÚN DOCUMENTOS DE LICITACIÓN | LICITANTE INDIVIDUAL | | ASOCIACIÓN DE FIRMAS | | | | CALIFICACIÓN PARA EL REQUISITO (SI/NO) |
|------|---|----------------------|----------------|-----------------------------|----------------|----------------------|----------------|--|
| | | DETALLE SEGÚN OFERTA | CUMPLE (SI/NO) | TODAS LAS PARTES COMBINADAS | | CADA SOCIO | | |
| | | | | DETALLE SEGÚN OFERTA | CUMPLE (SI/NO) | DETALLE SEGÚN OFERTA | CUMPLE (SI/NO) | |
| h | contar con activos líquidos y/o disponibilidad de crédito, ingresos netos de otros compromisos contractuales y excluyendo cualquier pago anticipado que pudiera recibir bajo el contrato, por un monto no inferior a la suma indicada en la | -SI PRESENTÓ- | SI | | | | | SI |

TOM

[Signature]

[Signature]

-NO APLICA-

PRESUPUESTO BASE
COD LPR-VALLECILLO-02-2018

CANTIDADES DE OBRA ESTIMADA A REALIZAR
PROYECTO: "CONSTRUCCION DE PUENTE BARRIO LA TRINIDAD", UBICADO EN EL BARRIO LA TRINIDAD, CASCO
URBANO, MUNICIPIO DE VALLECILLO, DEPARTAMENTO DE FRANCISCO MORAZAN

| No. | Actividad | Unidad | Cantidad de Obra | Precio Unitario LPS | Precio Total LPS. |
|--------------|---|--------|------------------|---------------------|---------------------|
| 1 | CONSTRUCCION DE PUENTE | | | | |
| 1,01 | Control Provisional del Rio | GLOBAL | 1,00 | 107.527,20 | 107.527,20 |
| 1,02 | Desmontaje de Puente de Madera Existente | M2 | 97,20 | 345,58 | 33.590,38 |
| 1,03 | Acondicionar y Resanar Estribo Existente | ML | 9,00 | 1.063,85 | 9.574,65 |
| 1,04 | Encofrado de Viga H de 1.20 x 0.50 m | ML | 43,20 | 4.999,76 | 215.989,63 |
| 1,05 | Encofrado de Difragma 0.20 x 0.68 m | ML | 8,00 | 1.788,80 | 14.310,40 |
| 1,06 | Encofrado de losa de Concreto de e=0.17 m | M2 | 97,20 | 2.182,03 | 212.093,32 |
| 1,07 | Encofrado de Acera de Concreto de e=0.25 m x 0.40 m de ancho | ML | 43,20 | 736,23 | 31.805,14 |
| 1,08 | Suministro y Armado de Hierro para Vigas | ML | 43,20 | 7.223,66 | 312.062,11 |
| 1,09 | Suministro y Armado de para el Diafragma | ML | 8,00 | 1.382,07 | 11.056,56 |
| 1,10 | Suministro y Armado de Hierro para la Losa | M2 | 97,20 | 2.612,78 | 253.962,22 |
| 1,11 | Suministro y Armado de Hierro para la Acera | ML | 43,20 | 766,31 | 33.104,59 |
| 1,12 | Suministro y Fundido de Concreto para las Vigas de Concreto 1:2:2 | M3 | 17,31 | 6.380,88 | 110.453,03 |
| 1,13 | Suministro y Fundido de Concreto para Diafragma de Concreto 1:2:2 | M3 | 1,15 | 6.380,88 | 7.338,01 |
| 1,14 | Suministro y Fundido de Concreto para la Losa de Concreto 1:2:2 | M3 | 16,52 | 6.380,88 | 105.412,14 |
| 1,15 | Suministro y Fundido de Concreto para la Acera de Concreto 1:2:2 | M3 | 8,10 | 6.380,88 | 51.685,13 |
| 1,16 | Suministro e Instalacion de Pasamanos de Tubo Estructural de 4" | ML | 43,20 | 2.464,44 | 106.463,81 |
| 1,17 | Pintado de Acera con pintura fluorescente color amarillo | ML | 43,20 | 214,59 | 9.270,29 |
| 1,18 | Suministro e Instalacion de Neopreno 48x14x1.8 cm | UNIDAD | 4,00 | 4.500,05 | 18.000,20 |
| 1,19 | Tallado y Pulido Estribo mortero 1:3 | M2 | 34,65 | 323,49 | 11.208,93 |
| 1,20 | Fundicion Viga Tipo L, Apoyo de Vigas, e=20 cm, Var #5 | M3 | 3,06 | 10.594,25 | 32.418,41 |
| 1,21 | Desencofrado de la Viga, Diafragma, Losa y Acera | GLOBAL | 1,00 | 18.041,10 | 18.041,10 |
| TOTAL | | | | | 1.705.367,23 |

OFERTA: CONSTRUCCIONES Y SUPERVISIONES, S. DE R. L. DE C. V. (DA VINCI)

PROYECTO: "CONSTRUCCION DE PUENTE BARRIO LA TRINIDAD", UBICADO EN EL BARRIO LA TRINIDAD, CASCO URBANO, MUNICIPIO DE VALLECILLO, DEPARTAMENTO DE FRANCISCO MORAZAN

| No. | Actividad | Unidad | Cantidad de Obra | Precio Unitario | Precio Total |
|--------------|---|--------|------------------|-----------------|---------------------|
| 1 | CONSTRUCCION DE PUENTE | | | | |
| 1,01 | Control Provisional del Rio | GLOBAL | 1,00 | 76.240,89 | 76.240,89 |
| 1,02 | Desmontaje de Puente de Madera Existente | M2 | 97,20 | 949,85 | 92.325,42 |
| 1,03 | Acondicionar y Resanar Estribo Existente | ML | 9,00 | 1.338,94 | 12.050,46 |
| 1,04 | Encofrado de Viga H de 1.20 x 0.50 m | ML | 43,20 | 3.755,36 | 162.231,55 |
| 1,05 | Encofrado de Difragma 0.20 x 0.68 m | ML | 8,00 | 2.445,20 | 19.561,60 |
| 1,06 | Encofrado de losa de Concreto de e=0.17 m | M2 | 97,20 | 2.982,49 | 289.898,03 |
| 1,07 | Encofrado de Acera de Concreto de e=0.25 m x 0.40 m de ancho | ML | 43,20 | 766,34 | 33.105,89 |
| 1,08 | Suministro y Armado de Hierro para Vigas | ML | 43,20 | 7.956,98 | 343.741,54 |
| 1,09 | Suministro y Armado de Hierro para el Diafragma | ML | 8,00 | 619,73 | 4.957,84 |
| 1,10 | Suministro y Armado de Hierro para la Losa | M2 | 97,20 | 2.098,38 | 203.962,54 |
| 1,11 | Suministro y Armado de Hierro para la Acera | ML | 43,20 | 572,53 | 24.733,30 |
| 1,12 | Suministro y Fundido de Concreto para Diafragma de Concreto 1:2:2 | M3 | 17,31 | 6.880,53 | 119.101,97 |
| 1,13 | Suministro y Fundido para Diafragma de Concreto 1:2:2 | M3 | 1,15 | 6.855,82 | 7.884,19 |
| 1,14 | Suministro y Fundido de Concreto para la Losa de Concreto 1:2:2 | M3 | 16,52 | 6.855,82 | 113.258,15 |
| 1,15 | Suministro y Fundido de Concreto para la Acera de Concreto 1:2:2 | M3 | 8,10 | 6.855,81 | 55.532,06 |
| 1,16 | Suministro e Instalación de Pasamanos de Tubo Estructural de 4" | ML | 43,20 | 656,07 | 28.342,22 |
| 1,17 | Pintado de Acera con pintura fluorescente color amarillo | ML | 43,20 | 113,91 | 4.920,91 |
| 1,18 | Suministro e Instalacion de Neopreno 48x14x1.8 cm | UNIDAD | 4,00 | 34.878,64 | 139.514,56 |
| 1,19 | Tallado y Pulido Estribo mortero 1:3 | M2 | 34,65 | 671,03 | 23.251,19 |
| 1,20 | Fundicion Viga Tipo L, Apoyo de Vigas, e=20 cm, Var #5 | M3 | 3,06 | 6.847,46 | 20.953,23 |
| 1,21 | Desencofrado de la Viga, Diafragma, Losa y Acera | GLOBAL | 1,00 | 29.651,33 | 29.651,33 |
| TOTAL | | | | | 1.805.218,86 |

Tom *RS* *SM*

OFERTA: SERVICIOS INNOVADORES DE INGENIERÍA S. DE R. L. DE C. V. (SEININ)

PROYECTO: "CONSTRUCCION DE PUENTE BARRIO LA TRINIDAD", UBICADO EN EL BARRIO LA TRINIDAD, CASCO URBANO, MUNICIPIO DE VALLECILLO, DEPARTAMENTO DE FRANCISCO MORAZAN

| No. | Actividad | Unidad | Cantidad | Precio | Precio |
|--------------|---|--------|----------|--------------|---------------------|
| | | | de Obra | Unitario LPS | Total LPS. |
| 1 | CONSTRUCCION DE PUENTE | | | | |
| 1,01 | Control Provisional del Rio | GLOBAL | 1,00 | 76.590,00 | 76.590,00 |
| 1,02 | Desmontaje de Puente de Madera Existente | M2 | 97,20 | 910,80 | 88.529,76 |
| 1,03 | Acondicionar y Resanar Estribo Existente | ML | 9,00 | 698,51 | 6.286,59 |
| 1,04 | Encofrado de Viga H de 1.20 x 0.50 m | ML | 43,20 | 3.093,55 | 133.641,36 |
| 1,05 | Encofrado de Diafragma 0.20 x 0.68 m | ML | 8,00 | 1.759,34 | 14.074,72 |
| 1,06 | Encofrado de losa de Concreto de e=0.17 m | M2 | 97,20 | 2.094,84 | 203.618,45 |
| 1,07 | Encofrado de Acera de Concreto de e=0.25 m x 0.40 m de ancho | ML | 43,20 | 772,98 | 33.392,74 |
| 1,08 | Suministro y Armado de Hierro para Vigas | ML | 43,20 | 6.524,10 | 281.841,12 |
| 1,09 | Suministro y Armado de Hierro para el Diafragma | ML | 8,00 | 651,34 | 5.210,72 |
| 1,10 | Suministro y Armado de Hierro para la Losa | M2 | 97,20 | 1.882,04 | 182.934,29 |
| 1,11 | Suministro y Armado de Hierro para la Acera | ML | 43,20 | 532,13 | 22.988,02 |
| 1,12 | Suministro y Fundido de Concreto para Diafragma de Concreto 1:2:2 | M3 | 17,31 | 8.517,79 | 147.442,94 |
| 1,13 | Suministro y Fundido para Diafragma de Concreto 1:2:2 | M3 | 1,15 | 8.517,79 | 9.795,46 |
| 1,14 | Suministro y Fundido de Concreto para la Losa de Concreto 1:2:2 | M3 | 16,52 | 8.517,79 | 140.713,89 |
| 1,15 | Suministro y Fundido de Concreto para la Acera de Concreto 1:2:2 | M3 | 8,10 | 8.517,79 | 68.994,10 |
| 1,16 | Suministro e Instalación de Pasamanos de Tubo Estructural de 4" | ML | 43,20 | 963,45 | 41.621,04 |
| 1,17 | Pintado de Acera con pintura fluorescente color amarillo | ML | 43,20 | 185,40 | 8.009,28 |
| 1,18 | Suministro e Instalacion de Neopreno 48x14x1.8 cm | UNIDAD | 4,00 | 44.660,80 | 178.643,20 |
| 1,19 | Tallado y Pulido Estribo mortero 1:3 | M2 | 34,65 | 765,30 | 26.517,65 |
| 1,20 | Fundicion Viga Tipo L, Apoyo de Vigas, e=20 cm, Var #5 | M3 | 3,06 | 8.517,79 | 26.064,44 |
| 1,21 | Desencofrado de la Viga, Diafragma, Losa y Acera | GLOBAL | 1,00 | 26.923,80 | 26.923,80 |
| TOTAL | | | | | 1.723.833,55 |

**OFERTA: SERVICIOS DE INGENIERÍA PARTA TELECOMUNICACIONES, ELECTRICIDAD Y CONSTRUCCIÓN
(SINTEC, S. A.)**

**PROYECTO: "CONSTRUCCION DE PUENTE BARRIO LA TRINIDAD", UBICADO EN EL BARRIO LA TRINIDAD,
CASCO URBANO, MUNICIPIO DE VALLECILLO, DEPARTAMENTO DE FRANCISCO MORAZAN**

| No. | Actividad | Unidad | Cantidad | Precio | Precio |
|--------------|---|--------|----------|--------------|---------------------|
| | | | de Obra | Unitario LPS | Total LPS. |
| 1 | CONSTRUCCION DE PUENTE | | | | |
| 1,01 | Control Provisional del Rio | GLOBAL | 1,00 | 45.954,02 | 45.954,02 |
| 1,02 | Desmontaje de Puente de Madera Existente | M2 | 97,20 | 395,58 | 38.450,38 |
| 1,03 | Acondicionar y Resanar Estribo Existente | ML | 9,00 | 4.181,59 | 37.634,31 |
| 1,04 | Encofrado de Viga H de 1.20 x 0.50 m | ML | 43,20 | 1.948,52 | 84.176,06 |
| 1,05 | Encofrado de Diafragma 0.20 x 0.68 m | ML | 8,00 | 729,71 | 5.837,68 |
| 1,06 | Encofrado de losa de Concreto de e=0.17 m | M2 | 97,20 | 3.943,88 | 383.345,14 |
| 1,07 | Encofrado de Acera de Concreto de e=0.25 m x 0.40 m de ancho | ML | 43,20 | 772,58 | 33.375,46 |
| 1,08 | Suministro y Armado de Hierro para Vigas | ML | 43,20 | 6.382,98 | 275.744,74 |
| 1,09 | Suministro y Armado de Hierro para el Diafragma | ML | 8,00 | 1.814,20 | 14.513,60 |
| 1,10 | Suministro y Armado de Hierro para la Losa | M2 | 97,20 | 4.629,54 | 449.991,29 |
| 1,11 | Suministro y Armado de Hierro para la Acera | ML | 43,20 | 913,21 | 39.450,67 |
| 1,12 | Suministro y Fundido de Concreto para Diafragma de Concreto 1:2:2 | M3 | 17,31 | 6.544,80 | 113.290,49 |
| 1,13 | Suministro y Fundido para Diafragma de Concreto 1:2:2 | M3 | 1,15 | 1.815,48 | 2.087,80 |
| 1,14 | Suministro y Fundido de Concreto para la Losa de Concreto 1:2:2 | M3 | 16,52 | 1.665,47 | 27.513,56 |
| 1,15 | Suministro y Fundido de Concreto para la Acera de Concreto 1:2:2 | M3 | 8,10 | 1.109,70 | 8.988,57 |
| 1,16 | Suministro e Instalación de Pasamanos de Tubo Estructural de 4" | ML | 43,20 | 883,50 | 38.167,20 |
| 1,17 | Pintado de Acera con pintura fluorescente color amarillo | ML | 43,20 | 477,08 | 20.609,86 |
| 1,18 | Suministro e Instalacion de Neopreno 48x14x1.8 cm | UNIDAD | 4,00 | 8.526,64 | 34.106,56 |
| 1,19 | Tallado y Pulido Estribo mortero 1:3 | M2 | 34,65 | 269,36 | 9.333,32 |
| 1,20 | Fundicion Viga Tipo L, Apoyo de Vigas, e=20 cm, Var #5 | M3 | 3,06 | 3.112,24 | 9.523,45 |
| 1,21 | Desencofrado de la Viga, Diafragma, Losa y Acera | GLOBAL | 1,00 | 23.268,00 | 23.268,00 |
| TOTAL | | | | | 1.695.362,16 |

ALCALDIA MUNICIPAL DE VALLECILLO

ANALISIS DE OFERTAS POR PRECIO UNITARIO

| No | Actividad | Unidad | cantidad de obra | PRESUPUESTO BASE | | CONSTRUCCIONES Y SUPERVISIONES DE R. L. DE C. V. (DA VINCI) | | SERVICIOS INNOVADORES DE INGENIERIA S. DE R. L. DE C. V. (SEININ) | | SERVICIOS DE INGENIERIA PARA TELECOMUNICACIONES, ELECTRICIDAD Y CONSTRUCCION (SINTEC S. A.) | |
|------|---|--------|------------------|------------------|------------|---|------------|---|------------|---|------------|
| | | | | Precio Unitario | Total | Precio Unitario | Total | Precio Unitario | Total | Precio Unitario | Total |
| 1.00 | CONSTRUCCION DE PUENTE | GLOBAL | | | | | | | | | |
| 1.01 | Control Provisional del Rio | M2 | 1,00 | 107.527,20 | 107.527,20 | 76.240,89 | 76.240,89 | 76.590,00 | 76.590,00 | 45.954,02 | 45.954,02 |
| 1.02 | Desmontaje de Puente de Madera Existente | M2 | 97,20 | 345,58 | 33.590,38 | 949,85 | 92.325,42 | 910,80 | 88.529,76 | 395,58 | 39.450,38 |
| 1.03 | Acondicionar y Resanar Estribo Existente | ML | 9,00 | 1.063,85 | 9.574,65 | 1.338,94 | 12.050,46 | 898,51 | 6.286,59 | 4.181,59 | 37.634,31 |
| 1.04 | Encofrado de Viga H de 1,20 x 0,50 m | ML | 43,20 | 4.989,76 | 215.989,63 | 3.755,36 | 162.231,55 | 3.093,55 | 133.641,36 | 1.948,52 | 84.176,06 |
| 1.05 | Encofrado de Difragma 0,20 x 0,68 m | ML | 8,00 | 1.788,80 | 14.310,40 | 2.445,20 | 19.561,80 | 1.759,34 | 14.074,72 | 729,71 | 5.837,68 |
| 1.06 | Encofrado de losa de Concreto de e=0,17 m | M2 | 97,20 | 2.182,03 | 212.093,32 | 2.982,49 | 289.898,03 | 2.094,84 | 203.618,45 | 3.943,88 | 383.345,14 |
| 1.07 | Encofrado de Acera de Concreto de e=0,25 m x 0,40 m de ancho | ML | 43,20 | 736,23 | 31.805,14 | 766,34 | 33.105,89 | 772,98 | 33.392,74 | 772,58 | 33.375,46 |
| 1.08 | Suministro y Armado de Hierro para Vigas | ML | 43,20 | 7.223,66 | 312.062,11 | 7.956,98 | 343.741,54 | 6.524,10 | 281.841,12 | 6.382,98 | 275.744,74 |
| 1.09 | Suministro y Armado de Hierro para el Diafragma | ML | 8,00 | 1.382,07 | 11.056,56 | 619,73 | 4.957,84 | 651,34 | 5.210,72 | 1.814,20 | 14.513,60 |
| 1.10 | Suministro y Armado de Hierro para la Losa | M2 | 97,20 | 2.612,78 | 253.962,22 | 2.098,38 | 203.962,54 | 1.882,04 | 182.934,29 | 4.629,54 | 449.991,29 |
| 1.11 | Suministro y Armado de Hierro para la Acera | ML | 43,20 | 766,31 | 33.104,59 | 572,53 | 24.733,30 | 532,13 | 22.988,02 | 913,21 | 39.450,67 |
| 1.12 | Suministro y Fundido de Concreto para Diafragma de Concreto 1:2:2 | M3 | 17,31 | 6.380,88 | 110.453,03 | 6.880,53 | 119.101,97 | 8.517,79 | 147.442,94 | 6.544,80 | 113.290,49 |
| 1.13 | Suministro y Fundido para Diafragma de Concreto 1:2:2 | M3 | 1,15 | 6.380,88 | 7.338,01 | 6.855,82 | 7.884,19 | 8.517,79 | 9.795,46 | 1.815,48 | 2.087,80 |
| 1.14 | Suministro y Fundido de Concreto para la Losa de Concreto 1:2:2 | M3 | 16,52 | 6.380,88 | 105.412,14 | 6.855,82 | 113.258,15 | 8.517,79 | 140.713,89 | 1.665,47 | 27.513,56 |
| 1.15 | Suministro y Fundido de Concreto para la Acera de Concreto 1:2:2 | M3 | 8,10 | 6.380,88 | 51.685,13 | 6.855,81 | 55.532,06 | 8.517,79 | 68.994,10 | 1.109,70 | 8.968,57 |
| 1.16 | Suministro e Instalación de Pasamanos de Tubo Estructural de 4" | ML | 43,20 | 2.464,44 | 106.463,81 | 656,07 | 28.342,22 | 963,45 | 41.621,04 | 883,50 | 38.167,20 |
| 1.17 | Pintado de Acera con pintura fluorescente color amarillo | ML | 43,20 | 214,59 | 9.270,29 | 113,91 | 4.920,91 | 185,40 | 8.009,28 | 477,08 | 20.609,86 |
| 1.18 | Suministro e Instalación de Neopreno 48x14x1,8 cm | UNIDAD | 4,00 | 4.500,05 | 18.000,20 | 34.878,64 | 139.514,56 | 44.680,80 | 178.643,20 | 8.526,64 | 34.106,56 |
| 1.19 | Tallado y Pulido Estribo mortero 1:3 | M2 | 34,65 | 323,49 | 11.208,93 | 671,03 | 23.251,19 | 765,30 | 26.517,65 | 289,36 | 9.333,32 |
| 1.20 | Funcion Viga Tipo L, Apoyo de Vigas, e=20 cm, Var #5 | M3 | 3,06 | 10.594,25 | 32.418,41 | 6.847,46 | 20.953,23 | 8.517,79 | 26.064,44 | 3.112,24 | 9.523,45 |
| 1.21 | Desencofrado de la Viga, Diafragma, Losa y Acera | GLOBAL | 1,00 | 18.041,10 | 18.041,10 | 29.651,33 | 29.651,33 | 26.923,80 | 26.923,80 | 23.268,00 | 23.268,00 |

GRAN TOTAL

1.705.367,23

1.805.218,86

1.723.833,55

1.696.362,16



LEONARDO MEDINA CRUZ
REGIDOR MUNICIPAL
MUNICIPALIDAD DE VALLECILLO

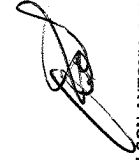

NELSON ANTONIO CONTRERAS
REGIDOR MUNICIPAL
MUNICIPALIDAD DE VALLECILLO



FRANCISCO ANTONIO MORALES
REGIDOR MUNICIPAL
MUNICIPALIDAD DE VALLECILLO

ANALISIS DE GARANTIAS DE SOSTENIMIENTO DE OFERTA

| NOMBRE DEL OFERENTE | MONTO OFERTADO | GARANTIA DE SOSTENIMIENTO DE OFERTA | NUMERO DE POLIZA | VIGENCIA | MONTO DE POLIZA | PORCENTAJE DE POLIZA | CALIFICA PARA ANALISIS |
|---|-----------------|-------------------------------------|------------------|--|-----------------|----------------------|------------------------|
| CONSTRUCCIONES Y SUPERVISIONES S. DE R. L. DE C. V. (DA VINCI) | L. 1.805.218,87 | SI | ZC-FL-73454-2018 | 30-OCT-2018 A 03-MAR-2019 (121 DIAS) | L. 40.000,00 | 2,22% | SI |
| SERVICIOS INNOVADORES DE INGENIERIA S. DE R. L. DE C. V. (SEININ) | L. 1.723.833,57 | SI | ZC-FL-73457-2018 | 30-OCT-2018 A 03-MAR-2019 (121 DIAS) | L. 40.000,00 | 2,32% | SI |
| SERVICIOS DE INGENIERIA PARA TELECOMUNICACIONES, ELECTRICIDAD Y CONSTRUCCION (SINTEC S. A.) | L. 1.695.362,16 | SI | ZC-FL-73350-2018 | 25-OCT-2018 A 25-FEB-2019 (120 DIAS) | L. 40.000,00 | 2,36% | SI |



LEONARDO MEDINA CRUZ
REGIDOR MUNICIPAL
MUNICIPALIDAD DE VALLECILLO



NELSON ANTONIO CONTRERAS
REGIDOR MUNICIPAL
MUNICIPALIDAD DE VALLECILLO



FRANCISCO ANTONIO MORALES
REGIDOR MUNICIPAL
MUNICIPALIDAD DE VALLECILLO

ALCALDIA MUNICIPAL DE VALLECILLO

CUADRO DE ANALISIS COMPARATIVO

LICITACIONES: LPR-VALLECILLO-02-2018

PROYECTO: "CONSTRUCCION DE PUENTE BARRIO LA TRINIDAD"; UBICADO EN EL BARRIO LA TRINIDAD, CASCO URBANO, MUNICIPIO DE VALLECILLO, DEPARTAMENTO DE FRANCISCO MORAZAN

| No. | CONTRATISTA | MONTO OFERTADO | MONTO DE LA GARANTIA | MONTO EVALUADO | ERROR EN LPS. | RELACION PRESUPUESTO BASE | Califica SI/No | ORDEN DE CALIFICACION | OBSERVACION |
|-----|--|----------------|----------------------|----------------|---------------|---------------------------|----------------|-----------------------|------------------------|
| 1,0 | SERVICIOS DE INGENIERIA PARA TELECOMUNICACIONES, ELECTRICIDAD Y CONSTRUCCION (SINTEC S.A.) | 1.695.362,16 | 40.000,00 | 1.695.362,16 | 0,00 | -0,59% | NO | 1,00 | *NOTA "1" |
| 2,0 | SERVICIOS INNOVADORES DE INGENIERIA S. DE R. L. DE C. V. (SEININ) | 1.723.833,57 | 40.000,00 | 1.723.833,55 | (0,02) | 1,08% | SI | 2,00 | Oferta más Conveniente |
| 3,0 | CONSTRUCCIONES Y SUPERVISIONES S. DE R. L. DE C. V. (DA VINCI) | 1.805.218,87 | 40.000,00 | 1.805.218,86 | (0,01) | 5,86% | NO | 3,00 | |

El presupuesto base para este proyecto asciende a la cantidad de:

L. 1.705.367,23

*NOTA "1": OFERTA DESCALIFICADA, PORQUE EL COMITÉ EVALUADOR DE LAS OFERTAS CONSIDERA QUE EXISTEN ANOMALÍAS EN LAS FICHAS DE COSTOS UNITARIOS, YA QUE NO SE APEGA A LOS PRECIOS REALES DEL MERCADO NI AL PRESUPUESTO BASE.



LEONARDO MEDINA CRUZ
REGIDOR MUNICIPAL
MUNICIPALIDAD DE VALLECILLO



NELSON ANTONIO CONTRERAS
REGIDOR MUNICIPAL
MUNICIPALIDAD DE VALLECILLO



FRANCISCO ANTONIO MORALES
REGIDOR MUNICIPAL
MUNICIPALIDAD DE VALLECILLO

CUADRO 16.B ADJUDICACIÓN PROPUESTA DEL CONTRATO

| LICITANTE A) | PRECIO DE LA OFERTA EVALUADA C) | COSTO ESTIMADO CO-2 D) | % SOBRE (+) DEBAJO (-) CO-2 E) |
|--|--|------------------------------|---|
| SERVICIOS INNOVADORES DE INGENIERÍA S. DE R. L. DE C. V. (SEININ) | L. 1,723,833.55 | L. 1,705,367.23 | % 1.08 |

WCM

[Signature]

[Signature]



Tegucigalpa, M.D.C. 5 DE NOVIEMBRE DEL 2018

Señor Alcalde: Cely Modesto Zavala
ALCALDIA DE VALLECILLO, FRANCISCO MORAZAN
Su Oficina



Estimados Señor Alcalde:

Reciba un cordial saludo de nuestra parte, que nuestras primeras palabras sean para desearle éxitos en sus funciones diarias. Agradecemos que estén considerando nuestra oferta para la licitación LPR-VALLECILLO-02-2018.

Manifestamos nuestro interés de realizar las subsanaciones expuestas en su nota de fecha 5 de noviembre del 2018 para luego dar inicio a la ejecución de la obra, siempre y cuando se nos respeten los precios unitarios de cada actividad y por ende el monto total de la oferta. Así mismo en el caso que se estuviera contemplando la eliminación de algunas actividades expuestas en las bases de la licitación LPR-VALLECILLO-02-2018 que ocasionaran una reducción (disminución) del monto ofertado por nuestra empresa, tendríamos que declinar a dicha adjudicación ya que estas pondrían en riesgo nuestra remuneración económica por los trabajos que realizaríamos.

Agradeceremos se nos confirme por escrito nuestra petición de respetar todos y cada uno de los precios unitarios, así como las cantidades estipuladas en las bases de licitación.

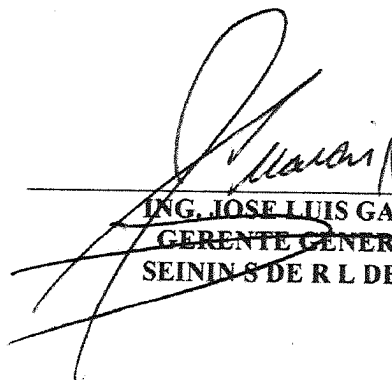
Atentamente.



SEININ
SERVICIOS INNOVADORES DE INGENIERIA
S. de R.L. de C.V.
seininhonduras@gmail.com
RTN: 08019014629073
ING. JOSE LUIS GARCIA
GERENTE GENERAL
SEININ S DE R L DE CV

Tel: 504 22551671, Email: seininhonduras@gmail.com

CICH-No.2042-1-N-CT/CS



Municipalidad de Vallecillo, Francisco Morazán

Telefax 2769-10-01

NOTA ACLARATORIA

Por medio de la presente se hace constar: Que en fecha 05 de Noviembre de 2018 se solicitó a la Constructora: SERVICIOS INNOVADORES DE INGENIERÍA S. DE R. L. DE C. V. (SEININ), subsanar información relacionada con el proceso de Licitación Privada LPR-VALLECILLO-02-2018 que corresponde al Proyecto "CONSTRUCCIÓN DE PUENTE BARRIO LA TRINIDAD" ubicado en el BARRIO LA TRINIDAD, DEL CASCO URBANO VALLECILLO.

La Empresa dio respuesta en fecha 05 de Noviembre de 2018 que declina a dicha adjudicación y no participará en el proceso de construcción; por lo cual se toma como oferta ganadora la presentada por la Constructora: CONSTRUCCIÓN Y SUPERVISIÓN DA VINCI, S. DE R. L. DE C. V.

Vallecillo, F. M., 06 de Noviembre de 2018.



alcaldia Vallecillo <munivallecillofm@gmail.com>

SU ATENCION

jose valladares <consudavin@gmail.com>

7 de noviembre de 2018, 10:07

Para: alcaldia Vallecillo <munivallecillofm@gmail.com>

Buenos días, gusto saludarle la informacion ha sido recibida y pondremos nuestro empeño en completar esa informacion. Muchas gracias

[El texto citado está oculto]

CUADRO 16A. ADJUDICACIÓN PROPUESTA DEL CONTRATO

"CONSTRUCCIÓN PUENTE BARRIO LA TRINIDAD"

| | | | |
|-----|--|--|---------------------------------|
| 1. | Licitante cuya oferta responde a lo solicitado y se evalúa como la más baja (licitante propuesto para la adjudicación del contrato) a) nombre b) dirección | SERVICIOS INNOVADORES DE INGENIERÍA, S. DE R. L. DE C. V. (SEININ) Residencial Santa Lucía, El Chimbo, Santa Lucía, F. M. | |
| 2. | Si la oferta es de una asociación en participación o grupo, indicar todos los participantes, su nacionalidad y las proporciones estimadas del contrato | -NO APLICA- | |
| 3. | Nacionalidad de la firma o asociación | Hondureña | |
| 4. | Fecha estimada (mes y año) de la firma del contrato | 09 de Noviembre del año 2018 | |
| 5. | Plazo estimado de terminación del contrato (meses) | 120 días calendario | |
| | | MONEDA(S) | MONTO(S) O PORCENTAJE(S) |
| 6. | Precio(s) de la oferta leído(s) en voz alta | Lempira | L. 1,723,833.57 |
| 7. | Correcciones de errores | Lempira | L. 0.02 |
| 8. | Descuentos | Lempira | L. 0.00 |
| 9. | Otros ajustes | Lempira | L. 0.00 |
| 10. | Adjudicación propuesta | Lempira | L. 1,723,833.55 |
| 11. | Categoría de los desembolsos | Sub Proyectos | |

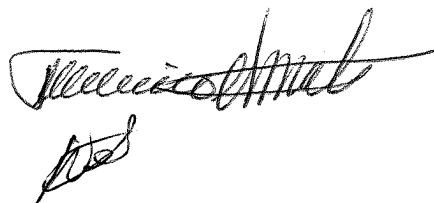
ANEXO 1.
ANUNCIOS



Municipalidad De Vallecillo, Francisco Morazán
Telefax 2769-1001

Carta de Invitación a Licitación Privada

República de Honduras
Municipalidad de Vallecillo, Francisco Morazán
CONSTRUCCION DE PUENTE BARRIO LA TRINIDAD, UBICADO EN EL CASCO URBANO, MUNICIPIO DE VALLECILLO, DEPARTAMENTO DE FRANCISCO MORAZAN
LPR-VALLECILLO-02-2018

Señor: Ingeniero José Manuel Valladares Rosa

Empresa: Construcción y Supervisión Da Vinci, S. de R. L. de C. V.

1. La Municipalidad de Vallecillo, Francisco Morazán invita a las empresas interesadas en participar en la Licitación Privada No. **LPR-VALLECILLO-02-2018** a presentar ofertas selladas para la construcción del Proyecto **CONSTRUCCION DE PUENTE BARRIO LA TRINIDAD, UBICADO EN EL CASCO URBANO, MUNICIPIO DE VALLECILLO, DEPARTAMENTO DE FRANCISCO MORAZAN.**
2. El financiamiento para la realización del presente proceso proviene exclusivamente de fondos Municipales.
3. La licitación se efectuará conforme a los procedimientos de Licitación Privada (LPR) establecidos en la Ley de Contratación del Estado y su Reglamento.
4. Las ofertas deberán presentarse en la siguiente dirección **Alcaldía Municipal de Vallecillo, Bo. El Centro, Frente al Parque Municipal, Vallecillo, Francisco Morazán** a más tardar a las 11:00 A.M. del día **martes 25 de Octubre del 2018**. Las ofertas que se reciban fuera de plazo serán rechazadas. Las ofertas se abrirán en presencia de los representantes de los Oferentes que deseen asistir en la dirección indicada, a las 11:00 A.M. del día **martes 25 de Octubre del 2018**. Todas las ofertas deberán estar acompañadas de una **Garantía de Mantenimiento de la oferta** por un monto equivalente al 2% del Monto de la Oferta.

Vallecillo, Francisco Morazán, 10 de Octubre de 2018

Cefy Zavala



Sr. Cefy Modesto Zavala
Alcalde Municipal
Vallecillo, Francisco Morazán



Municipalidad De Vallecillo, Francisco Morazán
Telefax 2769-1001

Carta de Invitación a Licitación Privada

República de Honduras
Municipalidad de Vallecillo, Francisco Morazán
CONSTRUCCION DE PUENTE BARRIO LA TRINIDAD, UBICADO EN EL CASCO URBANO, MUNICIPIO DE VALLECILLO, DEPARTAMENTO DE FRANCISCO MORAZAN
LPR-VALLECILLO-02-2018

Señor: Ingeniero José Luis García

Empresa: Servicios Innovadores de Ingeniería S. de R. L. SEINNIN

1. La Municipalidad de Vallecillo, Francisco Morazán invita a las empresas interesadas en participar en la Licitación Privada No. *LPR-VALLECILLO-02-2018* a presentar ofertas selladas para la construcción del Proyecto *CONSTRUCCION DE PUENTE BARRIO LA TRINIDAD, UBICADO EN EL CASCO URBANO, MUNICIPIO DE VALLECILLO, DEPARTMANETO DE FRANCISCO MORAZAN*.
2. El financiamiento para la realización del presente proceso proviene exclusivamente de fondos Municipales.
3. La licitación se efectuará conforme a los procedimientos de Licitación Privada (LPR) establecidos en la Ley de Contratación del Estado y su Reglamento.
4. Las ofertas deberán presentarse en la siguiente dirección *Alcaldía Municipal de Vallecillo, Bo. El Centro, Frente al Parque Municipal, Vallecillo, Francisco Morazán* a más tardar a las 11:00 A.M. del día *martes 25 de Octubre del 2018*. Las ofertas que se reciban fuera de plazo serán rechazadas. Las ofertas se abrirán en presencia de los representantes de los Oferentes que deseen asistir en la dirección indicada, a las 11:00 A.M. del día *martes 25 de Octubre del 2018*. Todas las ofertas deberán estar acompañadas de una *Garantía de Mantenimiento de la oferta* por un monto equivalente al 2% del Monto de la Oferta.

Vallecillo, Francisco Morazán, 10 de Octubre de 2018

Cel/4 Zavala

Sr. Ceiy Modesto Zavaia
Alcalde Municipal
Vallecillo, Francisco Morazán





Municipalidad De Vallecillo, Francisco Morazán
Telefax 2769-1001

Carta de Invitación a Licitación Privada

República de Honduras
Municipalidad de Vallecillo, Francisco Morazán
CONSTRUCCION DE PUENTE BARRIO LA TRINIDAD, UBICADO EN EL CASCO URBANO, MUNICIPIO DE
VALLECILLO, DEPARTAMENTO DE FRANCISCO MORAZAN
LPR-VALLECILLO-02-2018

Señor: Ingeniero Jorge Rafael Cartagena

Empresa: Servicios de Ingeniería para Telecomunicaciones, Electricidad y Construcción,

SINTEC S.A.

1. La Municipalidad de Vallecillo, Francisco Morazán invita a las empresas interesadas en participar en la Licitación Privada No. LPR-VALLECILLO-02-2018 a presentar ofertas selladas para la construcción del Proyecto *CONSTRUCCION DE PUENTE BARRIO LA TRINIDAD, UBICADO EN EL CASCO URBANO, MUNICIPIO DE VALLECILLO, DEPARTMANETO DE FRANCISCO MORAZAN.*
2. El financiamiento para la realización del presente proceso proviene exclusivamente de fondos Municipales.
3. La licitación se efectuará conforme a los procedimientos de Licitación Privada (LPR) establecidos en la Ley de Contratación del Estado y su Reglamento.
4. Las ofertas deberán presentarse en la siguiente dirección *Alcaldía Municipal de Vallecillo, Bo. El Centro, Frente al Parque Municipal, Vallecillo, Francisco Morazán* a más tardar a las 11:00 A.M. del día *martes 25 de Octubre del 2018.* Las ofertas que se reciban fuera de plazo serán rechazadas. Las ofertas se abrirán en presencia de los representantes de los Oferentes que deseen asistir en la dirección indicada, a las 11:00 A.M. del día *martes 25 de Octubre del 2018.* Todas las ofertas deberán estar acompañadas de una *Garantía de Mantenimiento de la oferta* por un monto equivalente al 2% del Monto de la Oferta.

Vallecillo, Francisco Morazán, 10 de Octubre de 2018

Cely Zavala

Sr. Cely Modesto Zavala

Alcalde Municipal

Vallecillo, Francisco Morazán



ANEXO 2.





CONSULTAS, RESPUESTAS Y ACLARACIONES AL DOCUMENTO BASE DE LICITACIÓN

ANEXO 3.
ACTA DE APERTURA

**ACTA DE APERTURA DE OFERTAS DE LA
LICITACIÓN PRIVADA LPR-VALLECILLO-02-2018
PUENTE BARRIO LA TRINIDAD, UBICADO EN EL BARRIO LA TRINIDAD, CASCO
URBANO, MUNICIPIO DE VALLECILLO, DEPARTAMENTO DE FRANCISCO
MORAZAN.**

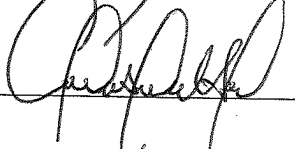
Reunidos en el Salón de Sesiones de la Alcaldía Municipal de Vallecillo, Francisco Morazán, siendo las 11:00 am, del día 30 de Octubre de 2018, con la presencia de las siguientes personas:

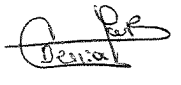
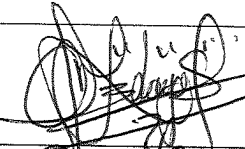

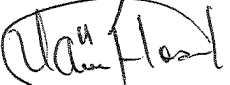
| | |
|---|--|
| <p>SR. Cely Modesto Zavala <i>Alcalde Municipal Vallecillo</i></p> |  |
| <p>Sra. Suyapa Huete <i>Vice Alcaldesa</i></p> |  |
| <p>Sr. Leonardo Medina <i>Regidor Municipal</i></p> |  |
| <p>Srita. Denia Benítez <i>Secretaria Municipal</i></p> |  |
| <p>Ing. Abiu Jonathan Zelaya <i>Mancomunidad MANOFM</i></p> |  |
| <p>Lic. Alex Salgado <i>Mancomunidad MANOFM</i></p> |  |
| <p>Sra. Vilma Estela Alvarado <i>Representante de la Comunidad</i></p> |  |





Con el fin de proceder a la Recepción y Apertura de las Ofertas, Proyecto que será financiado por fondos Municipales.

Una vez aceptadas las ofertas, se procedió a la Apertura de las mismas siendo los resultados por oferente los siguientes:

INFORMACIÓN DE LAS GARANTIAS

| OFERTANTES | NUMERO DE GARANTÍA | ENTIDAD EMISORA | VIGENCIA DE LA GARANTÍA | | |
|--|--------------------|-----------------|-------------------------|------------|------------|
| | | | MONTO | DESDE | HASTA |
| CONSTRUCCIONES Y SUPERVISIONES, S. DE R.L. DE C.V. (DA VINCI) | ZC-FL-73454-2018 | SEGUROS CREFISA | 40,000.00 | 30/10/2018 | 03/03/2019 |
| SERVICIOS INNOVADORES DE INGENIERIA, S DE R. L. DE C. V. (SEININ) | ZC-FL-73457-2018 | SEGUROS CREFISA | 40,000.00 | 30/10/2018 | 03/03/2019 |
| SERVICIOS DE INGENIERIA PARA TELECOMUNICACIONES , ELECTRICIDAD Y CONSTRUCCION, (SINTEC S.A.) | ZC-FL-73350-2018 | SEGUROS CREFISA | 40,000.00 | 25/10/2018 | 25/02/2019 |

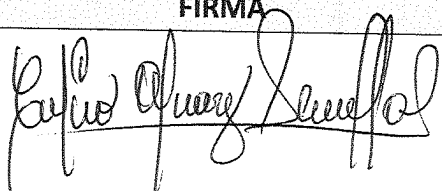
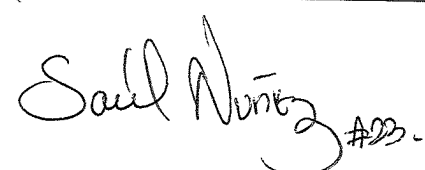
INFORMACIÓN DE LAS OFERTAS

| OFERTANTES | MONTO OFERTADO LPS. | FIRMA |
|--|------------------------|--|
| CONSTRUCCIONES Y SUPERVISIONES, S. DE R.L. DE C.V. (DA VINCI) | L. 1,805,218.87 |  |
| SERVICIOS INNOVADORES DE INGENIERIA, S DE R. L. DE C. V. (SEININ) | L. 1,723,833.57 |  |
| SERVICIOS DE INGENIERIA, PARA TELECOMUNICACIONES, ELECTRICIDAD Y CONSTRUCCION, SINTEC S.A. | L. 1,695,362.16 |  |

*******OBSERVACIONES: LA EMPRESA CONSTRUCTORA RILO, S. DE R. L, NO PRESENTO SU OFERTA*******

Todos los participantes presentaron sus respectivas Garantías, firmando todos los oferentes las ofertas en la parte posterior de cada hoja y les fue leído el Presupuesto Base, el que ascendió a la Cantidad de:

UN MILLÓN SETECIENTOS CINCO MIL TRECIENTOS SESENTA Y SIETE LEMPIRAS CON 23/100 (L. 1,705,367.23)

En fe de todo lo anterior, habiendo leído la presente Acta y encontrándose de conformidad firmamos en el Salón de Sesiones de la Municipalidad de Vallecillo, Municipio de Vallecillo, a los 30 días del mes de Octubre de 2018.



Cely Zavala

**SR. Cely Modesto Zavala
Alcalde Municipal Vallecillo**

Suyapa Huete

**Sra. Suyapa Huete
Vice Alcaldesa**

Leonardo Medina

**Sr. Leonardo Medina
Regidor Municipal**

Denia Benitez

**Srita. Denia Benitez
Secretaria Municipal**



Abin Jonathan Zelaya

**Ing. Abin Jonathan Zelaya
Mancomunidad MANOFM**

Alex Salgado

**Lic. Alex Salgado
Mancomunidad MANOFM**

Vilma Estela Alvarado

**Vilma Estela Alvarado
Representante de la Comunidad**

ANEXO 4.
MEMORÁNDUM DE NOMBRAMIENTO DE COMISIÓN DE EVALUACIÓN

Municipalidad de Vallecillo, Francisco Morazán
Telefax 2769-10-01

MEMORANDUM

PARA: **LEONARDO MEDINA**
REGIDOR MUNICIPAL, MUNICIPALIDAD DE VALLECILLO
NELSON CONTRERAS
REGIDOR MUNICIPAL, MUNICIPALIDAD DE VALLECILLO
FRANCISCO MORALES
REGIDOR MUNICIPAL, MUNICIPALIDAD DE VALLECILLO

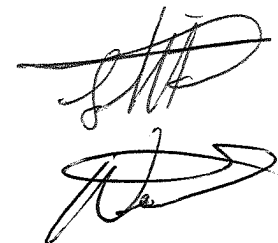

DE: **CELY MODESTO ZAVALA**
ALCALDE MUNICIPAL DE VALLECILLO

ASUNTO: **NOMBRAMIENTO DE COMISION EVALUADORA**

FECHA: 30 DE OCTUBRE, 2018

En el marco del proceso de la Licitación Privada LPR-VALLECILLO-02-2018 "PROYECTO CONSTRUCCIÓN DE PUENTE BARRIO LA TRINIDAD", ubicado en el Barrio La Trinidad, Casco Urbano, Municipio de Vallecillo, Departamento de Francisco Morazán", financiado por la Municipalidad de Vallecillo, por este medio se le comunica que ha sido nombrado como miembro de la comisión designada para la evaluación técnica y legal de la oferta de dicha Licitación aperturada el día martes 30 de Octubre de 2018.

La comisión deberá observar la más estricta confidencialidad y ética profesional, absteniéndose de proporcionar información o comentarios a personas ajenas a la comisión durante el proceso de selección y adjudicación de dicha Licitación. Reservándose al Alcalde Municipal la facultad de notificar los resultados a cada uno de los oferentes participantes.

La reunión de trabajo será el **SÁBADO 03 de NOVIEMBRE de 2018, a las 9:30 a. m., en las oficinas de la MUNICIPALIDAD DE VALLECILLO, F. M.**

Atentamente,

Cely Zavala
CELY MODESTO ZAVALA
ALCALDE MUNICIPAL



Marcos Morales
31/10/2018

ANEXO 5.

PEDIDOS DE ACLARACIONES A LOS OFERENTES Y SU RESPECTIVA RESPUESTA



Municipalidad de Vallecillo, Francisco Morazán

Telefax 2769-10-01

NOTA DE SUBSANACIÓN

Vallecillo, Francisco Morazán 05 de Noviembre de 2018

Señores

CONSTRUCTORA

SERVICIOS INNOVADORES DE INGENIERÍA S. DE R. L. DE C. V. (SEININ)

Presente

Estimados:

El suscrito Alcalde Municipal de Vallecillo, Cely Modesto Zavala, por este medio me dirijo a ustedes con referencia al Proceso de Licitación **LPR-VALLECILLO-02-2018** que corresponde al Proyecto **“CONSTRUCCIÓN DE PUENTE BARRIO LA TRINIDAD, UBICADO EN EL BARRIO LA TRINIDAD, CASCO URBANO, VALLECILLO, Municipio de VALLECILLO, Departamento de FRANCISCO MORAZAN.**

Al respecto me permito comunicarles que recibí del Comité Evaluador de la Licitación el Informe de Evaluación, en el cual se solicita a la Constructora SEININ la subsanación de la información siguiente:

1. Listado de obras civiles realizadas en los últimos 03 años incluyendo su valor. Deberán incluirse copias de las actas de recepción provisional y/o definitiva, y documentación que respalde contratos en ejecución e información de contacto de las entidades contratantes.
 2. Incluir listado de equipo disponible para llevar a cabo las obras, en caso de contar con equipo propio; de no ser así presentar documentación que respalde el acceso a alquilar equipo.
 3. Presentar hoja de vida del siguiente personal clave:
 - a. Ingeniero Residente (Mínimo de 2 años de experiencia general en construcción de obras civiles).
 - b. Maestro de Obra (Mínimo de 3 años de experiencia general en construcción de obras civiles).
 - c. Topógrafo (Mínimo de 3 años de experiencia general en levantamientos topográficos de construcción de obras civiles)
 4. Demostrar experiencia como contratista principal de la construcción de por lo menos tres (03) obras de la naturaleza y complejidad equivalente a las Obras licitadas por el período de tres (03) (Para cumplir con este requisito, las obras deberán estar terminadas en un 70 por ciento)
- NOTA IMPORTANTE: Los proyectos a considerar deberán mínimamente contener:

Trabajamos por el desarrollo de nuestro Municipio



Municipalidad de Vallecillo, Francisco Morazán

Telefax 2769-10-01

1. Movimiento de Tierra. 2. Fundiciones de Concreto y Muros Mampostería. 3. Experiencia en Colocación y compactación de Material Selecto.
5. Contar con activos líquidos y/o disponibilidad de crédito, ingresos netos de otros compromisos contractuales y excluyendo cualquier pago anticipado que pudiera recibir bajo el contrato.

Dicha documentación deberá ser presentada en la Alcaldía Municipal de Vallecillo, Francisco Morazán, dirección: Barrio La Cruz, Frente al Parque Municipal, y al correo electrónico: munivallecillofm@gmail.com, a más tardar el día **MIÉRCOLES 07 DE NOVIEMBRE DE 2018**.

De no ser presentada dicha documentación, no será adjudicado el Proyecto "CONSTRUCCIÓN DE PUENTE BARRIO LA TRINIDAD, UBICADO EN EL BARRIO LA TRINIDAD, CASCO URBANO, VALLECILLO, F. M."

Atentamente,

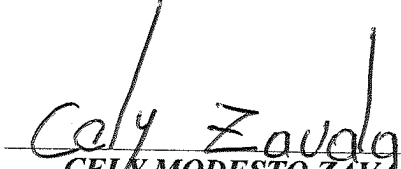
CELY MODESTO ZAVALA
ALCALDE MUNICIPAL DE VALLECILLO





Municipalidad de Vallecillo, Francisco Morazán

Telefax 2769-10-01

NOTA DE SUBSANACIÓN

Vallecillo, Francisco Morazán 07 de Noviembre de 2018

Señores

CONSTRUCTORA

CONSTRUCCIÓN Y SUPERVISIÓN DA VINCI, S DE R. L. DE C. V.

Presente

Estimados:

El suscrito Alcalde Municipal de Vallecillo, Cely Modesto Zavala, por este medio me dirijo a ustedes con referencia al Proceso de Licitación **LPR-VALLECILLO-02-2018** que corresponde al Proyecto **“CONSTRUCCIÓN DE PUENTE BARRIO LA TRINIDAD, UBICADO EN EL BARRIO LA TRINIDAD, CASCO URBANO, VALLECILLO, Municipio de VALLECILLO, Departamento de FRANCISCO MORAZAN.**

Al respecto me permito comunicarles que recibí del Comité Evaluador de la Licitación el Informe de Evaluación, en el cual se solicita a la Constructora DA VINCI la subsanación de la información siguiente:

1. Listado de obras civiles realizadas en los últimos 03 años incluyendo su valor. Deberán incluirse copias de las actas de recepción provisional y/o definitiva, y documentación que respalde contratos en ejecución e información de contacto de las entidades contratantes.
2. Incluir listado de equipo disponible para llevar a cabo las obras, en caso de contar con equipo propio; de no ser así presentar documentación que respalde el acceso a alquilar equipo.
3. Presentar hoja de vida del siguiente personal clave:
 - a. Ingeniero Residente (Mínimo de 2 años de experiencia general en construcción de obras civiles).
 - b. Maestro de Obra (Mínimo de 3 años de experiencia general en construcción de obras civiles).
 - c. Topógrafo (Mínimo de 3 años de experiencia general en levantamientos topográficos de construcción de obras civiles)
4. Evidencia que certifique la existencia de capital propio o acceso de líneas de crédito para llevar a cabo el contrato objeto de esta licitación (presentar fotocopia de constancias bancarias y/o constancias de acceso a líneas de crédito emitidas por instituciones bancarias o financieras y

Trabajamos por el desarrollo de nuestro Municipio



Municipalidad de Vallecillo, Francisco Morazán

Telefax 2769-10-01

reguladas por la Comisión Nacional de Banca y Seguros, no serán consideradas cartas de crédito de casas comerciales)

5. *Mostrar experiencia como contratista principal de la construcción de por lo menos tres (03) obras de la naturaleza y complejidad equivalente a las Obras licitadas por el período de tres (03) (Para cumplir con este requisito, las obras deberán estar terminadas en un 70 por ciento)*
NOTA IMPORTANTE: Los proyectos a considerar deberán mínimamente contener:
1. *Movimiento de Tierra.* 2. *Fundiciones de Concreto y Muros Mampostería.* 3. *Experiencia en Colocación y compactación de Material Selecto.*
6. *Contar con activos líquidos y/o disponibilidad de crédito, ingresos netos de otros compromisos contractuales y excluyendo cualquier pago anticipado que pudiera recibir bajo el contrato.*

Dicha documentación deberá ser presentada lo antes posible en la Alcaldía Municipal de Vallecillo, Francisco Morazán, dirección: Barrio La Cruz, Frente al Parque Municipal, y al correo electrónico: munivallecillofm@gmail.com.

Atentamente,

Cely Zavala
CELY MODESTO ZAVALA
ALCALDE MUNICIPAL DE VALLECILLO



Trabajamos por el desarrollo de nuestro Municipio

Construcción y Supervisión Da Vinci S. de R.L. de C.V.



Municipalidad de Vallecillo, Francisco Morazán

Telefax 2769-10-01

NOTA DE SUBSANACIÓN

Vallecillo, Francisco Morazán 07 de Noviembre de 2018

Señores

CONSTRUCTORA

CONSTRUCCIÓN Y SUPERVISIÓN DA VINCI, S DE R. L. DE C. V.

Presente

Estimados:

*El suscrito Alcalde Municipal de Vallecillo, Cely Modesto Zavala, por este medio me dirijo a ustedes con referencia al Proceso de Licitación **LPR-VALLECILLO-02-2018** que corresponde al Proyecto **-CONSTRUCCIÓN DE PUENTE BARRIO LA TRINIDAD, UBICADO EN EL BARRIO LA TRINIDAD, CASCO URBANO, VALLECILLO, Municipio de VALLECILLO, Departamento de FRANCISCO MORAZAN.***

Al respecto me permito comunicarles que recibí del Comité Evaluador de la Licitación el Informe de Evaluación, en el cual se solicita a la Constructora DA VINCI la subsanación de la información siguiente:

- 1. Listado de obras civiles realizadas en los últimos 03 años incluyendo su valor. Deberán incluirse copias de las actas de recepción provisional y/o definitiva, y documentación que respalde contratos en ejecución e información de contacto de las entidades contratantes.*
- 2. Incluir listado de equipo disponible para llevar a cabo las obras, en caso de contar con equipo propio; de no ser así presentar documentación que respalde el acceso a alquilar equipo.*
- 3. Presentar hoja de vida del siguiente personal clave:*
 - a. Ingeniero Residente (Mínimo de 2 años de experiencia general en construcción de obras civiles).*
 - b. Maestro de Obra (Mínimo de 3 años de experiencia general en construcción de obras civiles).*
 - c. Topógrafo (Mínimo de 3 años de experiencia general en levantamientos topográficos de construcción de obras civiles).*
- 4. Evidencia que certifique la existencia de capital propio o acceso de líneas de crédito para llevar a cabo el contrato objeto de esta licitación (presentar fotocopia de constancias bancarias y/o constancias de acceso a líneas de crédito emitidas por instituciones bancarias o financieras y*

Trabajamos por el desarrollo de nuestro Municipio



CONSTRUCCIÓN Y SUPERVISIÓN D' VINCI S. DE R.L DE C.V.

Con profesionales de más de 15 años de experiencia en el área, Constructora D' Vinci ha desarrollado proyectos en Construcción y supervisión de obras de infraestructura como carreteras , puentes y remodelación y construcción de edificios e instalaciones.

Esta experiencia ha otorgado a la Empresa el suficiente respaldo y confianza Para estar presentes en la edificación de viviendas, obras institucionales y Comerciales, industriales, construcción y supervisión de obras de infraestructura vial, carreteras y obras de mitigación de desastres naturales así como en el desarrollo de Asesorías profesionales.

CREACIÓN DE LA EMPRESA

Construcciones y Supervisiones Da Vinci, se fundó el año 2,010 en la ciudad de Tegucigalpa, con el fin de participar en las licitaciones convocadas por el estado de Honduras para proyectos de infraestructura.

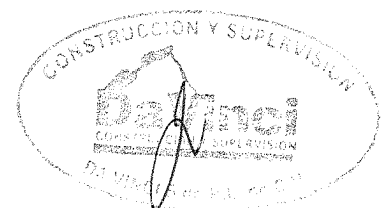

Misión

Convertirnos en la mejor y más eficiente empresa Constructora y Supervisora en Honduras, liderando el mercado por medio de la responsabilidad, y eficiencia, cumpliendo a tiempo con todos y cada uno de los trabajos encomendados, lograr que todo nuestro personal se sienta motivado y orgulloso de pertenecer a nuestra organización, fomentando el control y la calidad en el servicio, buscando siempre dar más de sí mismos y con esto lograr la satisfacción del cliente.

Visión

Creer como empresa constructora líder en diseño supervisión y construcción en Honduras, evolucionando constantemente nuestros servicios para ofrecer la mejor calidad y los mejores costos.

PRODUCTOS Y SERVICIOS

- ❖ Construcción, Mantenimiento, Supervisión y mejoramiento de Carreteras y puentes
- ❖ Restauraciones
- ❖ Remodelaciones
- ❖ Edificación de Viviendas y Edificios.
- ❖ Diseño y construcción de obras Hidráulicas
- ❖ Diseño, Construcción y Supervisión de todo tipo de Obras Civiles
- ❖ Asesoría Técnica Integral de Proyectos

Da Vinci
CONSTRUCCIÓN Y SUPERVISIÓN
S de RL de CV

ORGANIGRAMA CONSTRUCCIÓN Y SUPERVISIÓN DA VINCI

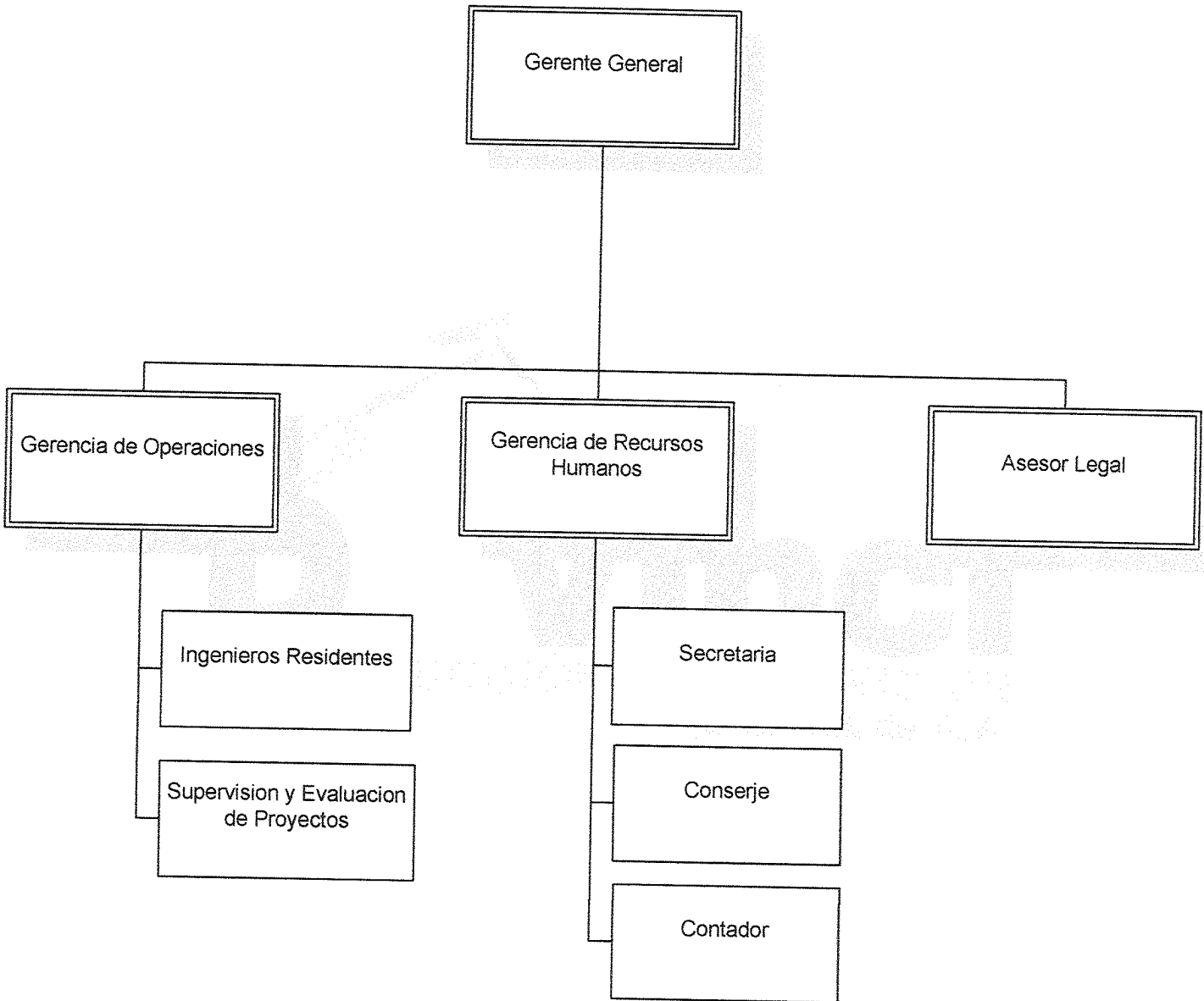

Algunos Proyectos Realizados por Nuestra empresa

Proyectos de Infraestructura Vial



Figura 1. Supervisión de Vado sobre el rio Blanco, Catacamas Departamento de Olancho



Figura 2 y 3. Construcción de Vado sobre el rio Cuyamel, Catacamas Departamento de Olancho



Figura 4. Construcción de Vado sobre el rio Cuyamel, Catacamas Departamento de Olancho



Figura 5. Construcción De Puente Sobre Rio Las Marías En El Municipio De Magdalena En El Departamento De Intibucá

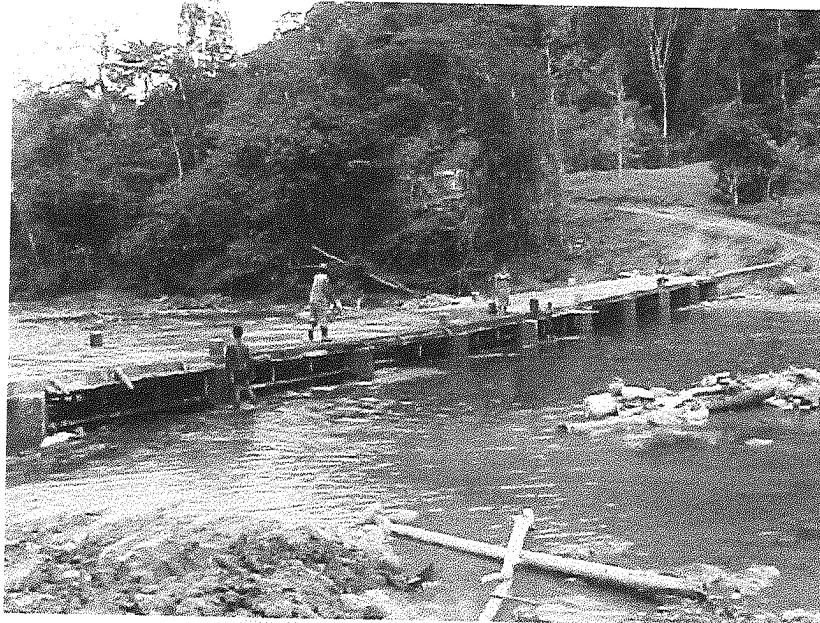

Figura 6. Reconstrucción y Mejoramiento De Calles en el Municipio de Catacamas



Figura 6. Construcción Boulevard que conduce al municipio de Santa María de Real, Departamento de Olancho.



Figura 7. Mejoramiento de Calles en las comunidades de Lagunetas, Municipio de San Luis, Departamento de Santa Barbara





Figura 8 y 9. Mantenimiento Periódico de la Red Vial No pavimentada Sector 39, Departamento de Olancho

Da Vinci
CONSTRUCCION Y SUPERVISION
S de R.L. de C.V.



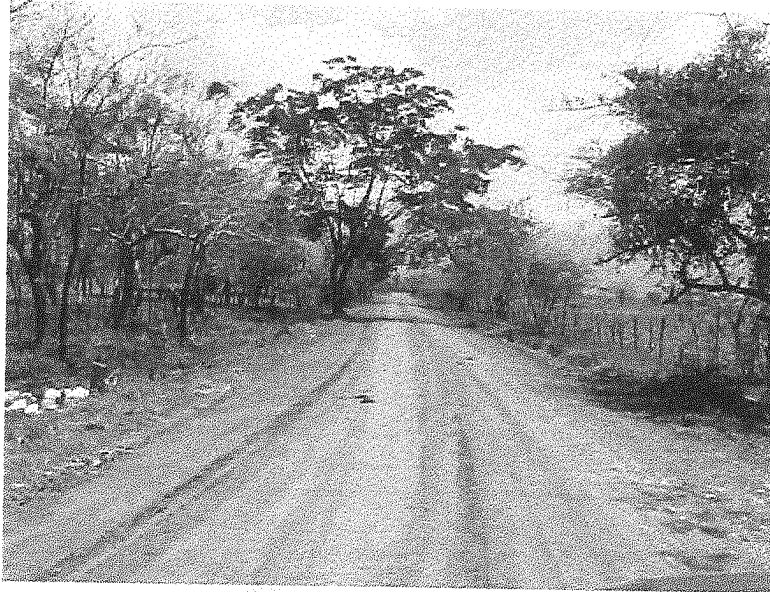

Figura 10. Supervisión de Construcción de Calle Conduce a la Comunidad de El Naranjo; Municipio de Catacamas, Departamento de Olancho



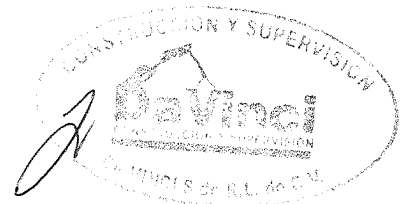

Figura 11 y 12. Reparación y Mejoramiento de Calles en Juticalpa Depto. De Olancho.

Proyectos de Vivienda

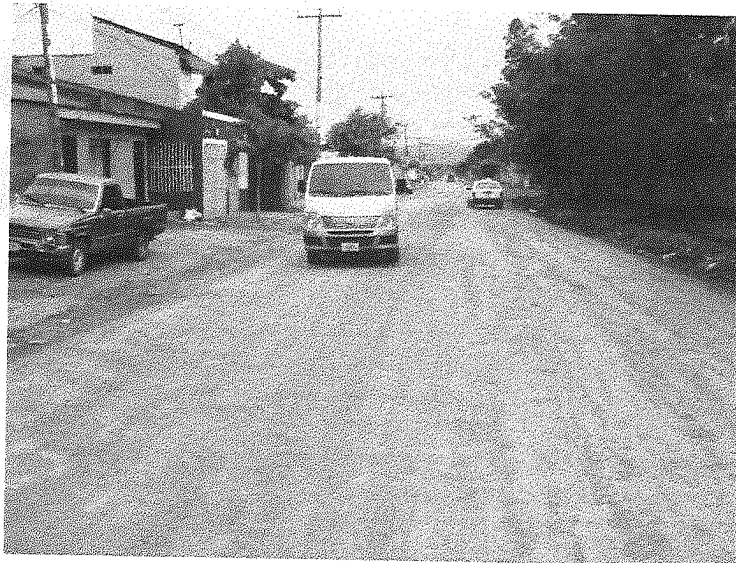

Figura 13. Edificio de apartamentos en el barrio el Manchen

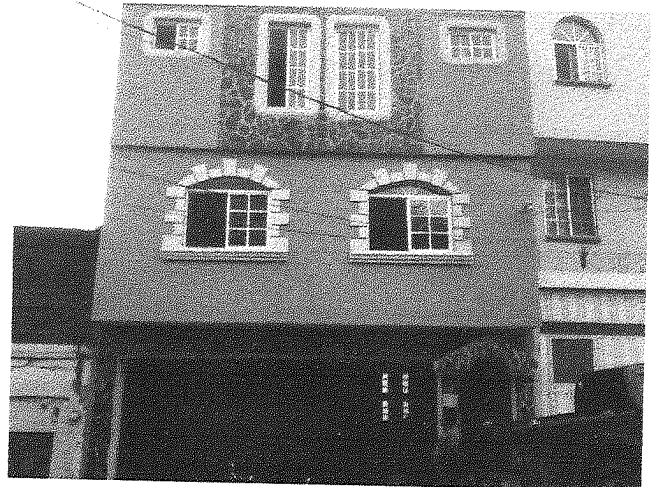
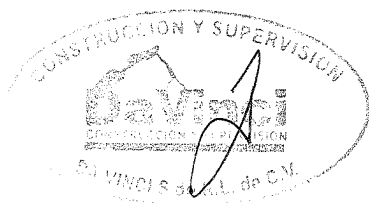

Calles pavimentadas



Figura 14. Pavimentación con concreto hidráulico de calle lateral del Cementerio del Municipio de La esperanza, Departamento de Intibucá.



Figura 15. Pavimentación con concreto hidráulico de entrada al Municipio de San Isidro, Departamento de Intibucá.

OTRAS OBRAS



Figura 16. Construcción de graderías de estadio del Municipio de San Luis, Departamento de santa Barbará.

REFERENCIAS

- ❖ Dirección general de carreteras de la Secretaria de Infraestructura INSEP
- ❖ Dirección general de Edificios públicos de la Secretaria de Infraestructura INSEP
- ❖ Fondo Vial
- ❖ Alcaldía Municipal de Magdalena, Departamento de Intibucá
- ❖ Empresa AQUAFUTURA
- ❖ Empresa NAMBLA

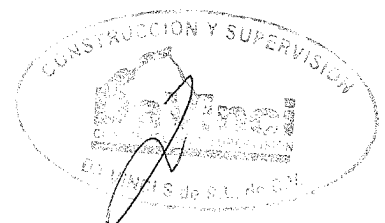

CURRICULUM VITAE

DATOS GENERALES

Nombre : José Manuel Valladares Rosa

Identidad : 0801-1980-08491

Fecha Nacimiento : 30 de abril del 1980

Teléfono Celular : 3240 - 4981

Correo Electrónico : Jmvr304@gmail.com

Numero de Colegiación de CICH : 3639

ESTUDIOS REALIZADOS

PRIMARIA : Escuela Republica de Honduras

SECUNDARIA : Inst. Técnico Honduras

DIVERSIFICADO : Inst. Técnico Honduras

PRE GRADO : Universidad Católica de Honduras

TITULOS OBTENIDOS

- Ingeniero Civil.
- Bachiller técnico en mecánica industrial

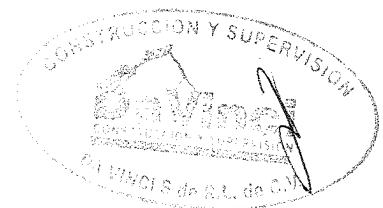

CONOCIMIENTOS

PROGRAMAS DE COMPUTACION

- AUTOCAD
- STAD PRO
- EXCEL
- WORD
- SISCOP
- HEC – RAS

TRABAJOS REALIZADOS

- ASISTENTE EN CONSULTORIA DEL INGENIERO RAFAEL DOMINGUEZ EN EL DISEÑO DE OBRAS HIDRAULICAS Y OBRAS DE MITIGACION DE DESASTRES NATURALES
- SUPERVISOR DE PROYECTOS DE INFRAESTRUCTURA DE TELECOMUNICACIONES Y AMPLIACION DE REDES DE COMUNICACIÓN PARA LA EMPRESA HONDUREÑA DE TELECOMUNICACIONES (HONDUTEL) EN TODO EL PAIS.
- SUPERVISOR DE PROYECTOS EN EL INSTITUTO DE PREVISIÓN DEL MAGISTERIO (INPREMA).
- GERENTE GENERAL DE EMPRESA CONSTRUCCION Y SUPERVISION DA VINCI S. de R.L. de C.V. LA CUAL HA REALIZADO PROYECTOS DE INFRAESTRUCTURA EN TODO EL PAIS. DESDE EL AÑO 2010 A LA FECHA

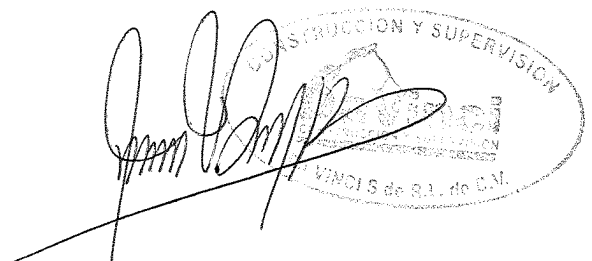

The image shows a handwritten signature in black ink over a circular stamp. The stamp contains the text 'CONSTRUCCION Y SUPERVISION' at the top and 'VINCI S de R.L. de C.V.' at the bottom. The signature is written in a cursive style.

CURRICULUM VITAE

DATOS PERSONALES

Nombre: Celio Álvarez Sevilla
Profesión: Topógrafo, Supervisor de Obra Civil, Técnico en Mantenimiento de equipo de informática
Fecha de nacimiento: 17 de Febrero de 1972
Dirección: Colonia Kennedy, Bloque 27, Zona 2, Grupo No.5, Casa No.3608.
Estado Civil: Soltero
Tarjeta de Identidad: 0801-72-00912
Honduras
Tel. 95277498
de certificado del PAT 068-09
e-mail: caslennonfan@yahoo.com

EDUCACION UNIVERSITARIA

01/1992 – 09/1998. Tercer año en Ingeniería Civil. Facultad de Ingeniería de la Universidad Nacional Autónoma de Honduras, (UNAH), Tegucigalpa, Honduras.

CURSOS DE ESPECIALIZACION

03/2008 – 05/2008. Manejo de Estación Total para proyectos catastrales y de obra civil.

08/2002-09/2002. Curso Técnico Programación del Ciclo Básico en Autocad. Escuela de Ingeniería Tecnológica, SAETA

28/30/2015 Curso en uso y aplicaciones GNSS promark 120 y estación total

14/05/2015 Curso en operación y fundamentos de las redes CORS

02/2013 Curso de GPS Astesh mas pos proceso

04/2013 Curso macro station

21/06/2011 Seminario “Establecimiento de una red geodésica como marco de referencia al levantamiento catastral”

23/06/2009 Certificado como Topografo otorgado por IP a través de la unidad coordinador del PATH

EXPERIENCIA LABORAL

01/07/16-30/0317

- ◆ Año 2017-Construcción Paso a Desnivel Kennedy -Jacaleapa A través de constructora Santos & Cia- Ing. Mauricio Benitez



- ◆ Año 2016-Construcción Paso a Desnivel La Hacienda a través de la construct Santos & Cia- Ing. Marta Nuñez

I.P Como técnico Catastra realizando un control de calidad

01/06/15 – 30/0915

- ◆ Año 2015-Construcción Hotel LQ, a través de la constructora Santos & Cia-Ing. Mauricio Benitez

- ◆ I.P (Instituto de la propiedad como técnico GIS en el manejo del programas mi station, GNSNS solution para el hacer post proceso de los puntos tomados por técnicos de campo y manejo del GPS Trimble

22/09/14 – 28/0215

- ◆ A.F. Ingeniería como Supervisor de obras
- ◆ Construcción Paso a Desnivel Tramo Frente a Hospital Escuela - Ing. Julio Hernández.
- ◆ Construcción Paso a Desnivel Tramo Frente a Emisoras Unidas Ing. Julio Hernández

01/06/2015 – 30/09/2015

- ◆ IP (Instito de la Propiedad), como técnico GIS
- ◆ Manejo GPS para un control de calidad
- ◆ Programas de dibujo Macro station y Auto Cad

01/11/2014 – 15/02/2015

- ◆ A.F. Ingeniería como supervisor de obras en los proyectos de dippsa Danli y Trojes

31/12/2013 – 15/02/2012

- ◆ IP (Instituto de la Propiedad), Topógrafo
- ◆ Manejo de estación total Wogin TKS 202
- ◆ Programas de dibujo Macro station y Auto Cad



◆ GPS Astech mas pos proceso

15/02/2012 – 03/2009

- ◆ Topográfica de Honduras, Topógrafo, Jefe del departamento de Topografía Urbana:
 - Manejo de Estación Total. Leika Y CST Berger
 - Manejo de GPS de distintos tipos.
 - Coordinación del área de dibujo y descarga, proceso de datos de la estaciones totales

01/2008 – 01/2006

- ◆ Trabajos realizados individualmente:
 - Diseño Casa de habitación Familia Castellón. Colonia Hato de en medio
 - Diseño Casa de habitación Familia Osorio. Colonia Kennedy
 - Ampliación de casa de habitación Familia Carballo. Colonia Kennedy.
 - Ampliación de casa de habitación Familia Moncada. Colonia Alameda.
 - Diseño de dos casas de habitación Familia Rosales. Juticalpa, Olancho
 - Ampliación de casa de habitación Familia Lainez. Barrió La Guadalupe.
 - Diseño de casa de habitación Ingeniero Francisco Valladares.
 - Diseño de casa de habitación Familia Rosales. Barrio La Guadalupe.
 - Ampliación de casa de habitación Sra. Nery Ondina Mendoza. Colonia Centro América.

05/2005-01/2004

- ◆ Fondo Hondureño de Inversión Social (FHIS). Capacitador de Proyectos Ejecutados por la Comunidad (PEC).
 - Impartiendo seminarios sobre organización comunitaria, compras y contrataciones, y contabilidad básica.

09/2003-05/2003

- ◆ PIPPSA. Supervisor de Obras.
 - Supervisión de albañiles
 - Manejo de Bodega
 - Permisos Municipales.

04/2003-11/2002

- ◆ Fondo Hondureño de Inversión Social (FHIS). Capacitador de Proyectos Ejecutados por la Comunidad (PEC).
 - Capacitando a Grupos comunitarios para el mantenimiento de proyectos comunitarios.

02/2002-10/2001

- ◆ Fondo Hondureño de Inversión Social (FHIS). Supervisor.
 - Supervisar micro proyectos y capacitar cajas rurales.

03/1999-09/1996



- ◆ ARCONSA. Delineante Calculista y Auxiliar de obras.
 - Dibujo de proyectos de infraestructura.
 - Pago de Planillas.

08/1996-01/1995

- ◆ Instituto Polivalente "La Rue de Paris". Profesor.
 - Dibujo técnico y mecánico.

12/1994-08/1994

- ◆ Constructora Garcia y Asociados. Delineante Calculista.
 - Dibujo de proyectos de infraestructura.

12/1993-08/1992

- ◆ Dirección General de Construcciones Escolares. Proyecto AID 522073. Delineante Calculista.
 - Dibujo de proyectos de infraestructura.
 - Asistente de topógrafo
 - Pago de Planillas

MANTENIMIENTO DE EQUIPO

01/2008-01/2001

- ◆ Topográfica de Honduras. Mantenimiento y limpieza de equipo de informática.

01/2008-01/2003

- ◆ INELMECS. Mantenimiento y limpieza de equipo de informática.

01/2008-01/2002

- ◆ TARJETAS Y MÁS. Mantenimiento y limpieza de equipo de informática.

REFERENCIAS PERSONALES Y LABORALES

- ◆ INGENIERO RICARDO AVILEZ: 95050013
- ◆ INGENIERO ALEJANDRO FLORES: 998 3456.
- ◆ LICENCIADO CESAR CASTELLANOS 32545094



José Adalid Aplicano Pérez

Estudios Realizados

| | |
|--|---------------------------|
| <i>Escuela Juan Ramón Montoya Cerrato del 1° al 4° Grado</i> | <i>(1,978 al 1,981)</i> |
| <i>Escuela Oscar A. Flores del 5° al 6° grado</i> | <i>(1,982 al 1,983)</i> |
| <i>Instituto Mixto Hibuera Del 1° al 3° curso de Ciclo Común</i> | <i>(1,984 al 1,986)</i> |
| <i>Instituto Central Vicente Cáceres del 1° al 3° curso de Educación Comercial</i> | <i>(1,987 al 1,989)</i> |

Experiencia Laboral

Diciembre de 1997 a septiembre del 1998

Maestro de obra en construcción del modulo "E" de MALL MULTIPLAZA

Constructora HOGARES-SOVIPE

Ing. Residente: RAMON ROQUE

Octubre 1998 a Enero del 1999

Maestro contratista en la construcción de cunetas en Proyecto: Pavimentación calle el Mochito SANTA BARBARA

Constructora: SANTOS & CIA.

Ing. Residente: MARTHA NUÑES

Febrero de 1,999 a diciembre del 2,000

Pavimentación de 4.2 kilómetros de calle de acceso y alrededores de la Penitenciaría Nacional MARCO AURELIO SOTO, Sellado de juntas de este pavimento hidráulico

Pavimentación de 1.6 Kilómetros de calles de concreto hidráulico en Colonia LOMAS DEL CORRIJO, Sellado de juntas de dicho pavimento

Constructora: SATO S de R.L



Ing. Residente: JUAN CARLOS

Pavimentación de 1,050 ML de calle de concreto hidráulico en Colonia la HAYA, COMAYAGUELA
atrás de Mercado Zonal Belén

Constructora: INCAH,

Ingenieros CALONA de ONDURAS

Ing. Residente: PABLO ALVAREZ

CONSTRUCCION de TANQUE CISTERNA en Plantel del SANAA los Laureles para retención de
aguas residuales

Constructora: SANTOS & CIA.

Ing. Residente JULIO MALDONADO

DEL 2,000 AL 2,002

Trabaje en la construcción de las siguientes estructuras:

A-Puente TONCONTIN 1 acceso sobre el anillo Periférico para Residencial Altos de Toncontin con
una longitud de 35 ML

B-Puente TONCONTIN 2 en el Anillo Periférico por la parte inferior da acceso al centro de
Tegucigalpa a los habitantes de la Residencial Lomas de Toncontin con una longitud de 26 ML

C-Puente Las CASITAS sobre el Anillo Periférico en la comunidad de las casitas Tegucigalpa con
una longitud de 52 ML dando acceso a los habitantes de dicha comunidad

Constructora SANTOS Y CIA

Ing. Residente: HECTOR PEREZ

DEL 2,003 al 2,005

Construcción de pavimento hidráulico en las calles de acceso a las Colonias de el Carrizal a la Ulloa
con una longitud de 1000 ML

Constructora: CONHSA-PAYHSA

Ing. Residente: VALLADARES

CONSTRUCCION de MERCADO LOS DOLORES: en este proyecto se trabajo con estructuras
prefabricadas tales como: zapatas, columnas, vigas doble T de entrepiso Las losas de entrepiso se
fundieron en el puesto

Constructora: CONHSA-PAYHSA

Ina. Residente: CARLOS H. WILKINSON



CONSTRUCCION DE ESTACIONAMIENTO DE BANCO DE OCCIDENTE OFICINA PRINCIPAL

Este estacionamiento consta de 3 niveles 2 sótanos y 1 área al aire libre fue construido con elementos prefabricados tales como: zapatas, columnas, vigas doble "T" de entrepiso, vigas DTM para retención de muros

Constructora: CONHSA-PAYHSA

Ing. Residente: GILLESERMO URRUTIA

DEL 2,005 AL 2,008

Trabajos realizados en MALL LAS CASCADAS

A-Pavimentación de calles de acceso y alrededores del MALL

B-Construcción de Muros de concreto reforzado a los alrededores del MALL

C-Sellado de juntas de construcción en dicho pavimento del MALL

D-Construcción de Bóveda para encausar las aguas de Quebrada Agua Salada que cruza bajo el MALL

Constructora: SANTOS & CIA.

Ing. Residente: NESLY ADALID EGUIGURENS

CONSTRUCCION DE ESTACIONAMIENTO PLAZA VICTORIA OFICINA PRINCIPAL DE BANCO FICOSA

Mi trabajo consistió en la fundición de losas de entrepiso y rampas de acceso a los niveles superiores haciendo un total de 26,000 M2

Constructora: CONHSA-PAYHSA

Ing. Residente: GUILLESERMO URRUTIA

FUNDICIÓN DE CALLES Y ESTACIONAMIENTOS DE PLAZA SANTA MONICA - KENNEDY frente al INFOP MIRAFLORES

Constructora: COPRECA

Ing. Contratista: RODOLFO CARIAS

FUNDICIÓN DE CALLES DE COLONIA EL REPARTO

Con concreto hidráulico con una longitud de 1,060 ML, Así mismo se hizo el sellado de juntas de construcción de dicho pavimento

Constructora: I.T.C

Ing. Residente: DANILO RODRIGUEZ

TRABAJOS REALIZADOS EN EL ANILLO PERIFERICO

A-Fundiciones de Bordillos, cunetas, aceras, muros de gaviones

B-Fundición de 155 ML de pavimento hidráulico en acceso a colonia Israel Norte

C-Fundición de 400 ML de calle de acceso a RESIDENCIAL LOMAS DE MARIA AUXILIADORA en la salida al Sur

Constructora: SANTOS & CIA.



Ing. Residente: HECTOR PEREZ
Gerente de proyectos SANTOS & CIA.

Trabajos de Pavimentación Realizados a SOPTRAVI

1 Km ½ en La Esperanza / Intibucá

Constructora IMPERIA

360 ML con Bordillos en San Gerónimo / Comayagua

Constructora IMPERIA

Ing. José Pinel

Estampado de Calle alrededor de Parque en Ajuterique / La Paz

Ing. David Pinel

500 ML de Calle Con Bordillos en Gracias / Lempira

Pavimentación de Calle en Las Vegas / Santa Barbara

Constructora MANSER

Ing. Eduardo Meléndez

Pavimentación de 150 ML, Bordillos, Aceras, Tragantes para aguas Lluvias y Aguas Negras, Cerco Perimetral en Proyecto Falla Los Robles

260 Ml de Calle en Interiores, Bordillos y Sellado de Juntas en Residencia del Señor Chukri Kafie, El Hatillo

30Ml Caja Puente en Langué / Valle

6,000 M² de Fundición de Losa Entrepisos Anexo de Banco FICOHSA

600Ml de Pavimentación de calle con Bordillos y Aceras en San Juancito

Constructora MANSER

360 Ml de Pavimento con Bordillo y Cunetas Acceso a Colonia Residencial Maya

Constructora MANSER

380 Ml de Pavimentación de Calle con Bordillo y Pozos de Aguas Negras Col. El Reparto / San Pablo

250 Ml de Pavimentación de Calle y 500 Ml de Bordillo en Calle La Rosa / Reparto por Arriba.

380 Ml de Pavimentación de Calle con Bordillos, Cunetas y Cambio de Agua Potable de 2" en Col. Nueva Suyapa

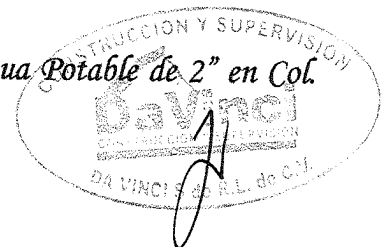

188 Ml de Cambio de Tubería de Aguas Negras en Col. 03 de Mayo / Zona 2

188 Ml de Cambio de Tubería para Agua Potable con sus Respectivas Cajas de Registro Col. 03 de Mayo / Zona 2

188 Ml de Pavimentación de Calle estilo White Toping en Col. 03 de Mayo / Zona 4

Constructora Metrópolis

Ing. Tomas Sarmientos

Muro de Contención con Concreto Ciclópeo en Quebrada El Sapo a la Altura de Col. 03 de Mayo

Pavimentación San Marcos Colon / Boulevard Choluteca

Ing. David Pinel

Pavimentación Cantarrana Calle al Cementerio

Ing. José Pinel

Pavimentación Merrian Acceso a La Venezuela

Constructora Imperia

Ing. Roy Rosa

Pavimentación Flor del Campo, Calle Principal, Zona 1 y 2

Constructora Montalván

Ing. Wilkin Montalván

Pavimentación Parqueo Instituto Juana Lecler

Constructora Imperia

Ing. Roy Rosa

Pavimentación de Calle en Col. 30 de Noviembre

Terracería y Fundición de 230Ml y 1260 Ml de Bordillo

Constructora MANSEER

814 Ml de Pavimentación de Calle y 1628 Ml de Bordillo, Levantamiento de 6 Pozos en Col. La Travesía - La Sosa

Constructora Imperia



Ing. Roy Rosa

Remodelación de Hospital de San Lorenzo en todo el cerco perimetral y colocación de Serpentin

140 Ml de Pavimentación de Calle en Santa Ana / Francisco Morazán

Calle de Acceso con pavimento Hidráulico en Col. La Fátima, 1,050 Ml con Bordillo y Cunetas

Pavimentación con Concreto Hidráulico, 360 Ml con Bordillo y Cunetas, Levantamiento de 6 Pozos en Col. Las Palmas

250 Ml de Pavimentación de Calle con Bordillos y Cunetas en Azacualpa / Santa Barbara

380 Ml de Pavimentación con Concreto Hidráulico, 760 Ml de Bordillo y Levantamiento de 10 Pozos de Aguas Negras en Col. Honduras / San Pedro Sula

112 Ml de Pavimentación de Calle Acceso a Colonia Aurora

2,187 M³ Construcción de Muro de Mampostería en Falla Los Robles

257 Ml de Construcción de Calle con Bordillos y Levantamiento de 6 Pozos de Aguas Negras en Campamento / Olancho



Del Año 2012 al 2017

Construcción Paso a Desnivel Tramo Frente a Hospital Escuela

Constructora: SANTOS & CIA

Ing. Residente: ING. JULIO HERNÁNDEZ

Construcción Paso a Desnivel Tramo Frente a Emisoras Unidas

Constructora: SANTOS & CIA

Ing. Residente: ING. JULIO HERNÁNDEZ

Construcción Hotel LQ

Constructora: SANTOS & CIA

Ing. Residente: ING. MAURICIO BENTTEZ

Año 2016-Construcción Paso a Desnivel La Hacienda

Constructora: SANTOS & CIA

Ing. Residente: ING. MARTA NUÑEZ

Año 2017-Construcción Paso a Desnivel Kennedy -Jacaleapa

Constructora: SANTOS & CIA

Ing. Residente: ING. MAURICIO BENTTEZ



| SD. OBRAS DE PASO | | | | | | | | | | |
|--|-------------------|---------------|---------------|---------|---------|-----------------|------------|--|--|--------------------|
| NOMBRE DEL PROYECTO | UBICACIÓN | MONTO | | | | FECHAS | | | | ORGANO CONTRATANTE |
| | | INICIAL | FINAL | INICIAL | FINAL | ORDEN DE INICIO | FINIQUITOS | | | |
| construcción de Puente sobre Rio Las Marias, en el Municipio de Magdalena. | Intibucá | 837,377.88 | 6,437,377.88 | 5 Meses | 5 Meses | | 06/11/2013 | | Alcaldía Municipal de Magdalena/Intibucá | |
| Supervisión Boulevard Catacamas | Catacamas/Olancho | 1,954,870.00 | 1,954,870.00 | | | | 10/08/2016 | | INSEP | |
| Construcción de Caja Puente y Muros de Contención en Finca de Falma Africana | Tela /Atlantida | 2,336, 845.32 | 2,336, 845.32 | 3 mese | 3 Meses | | 21/02/2017 | | INVERCAHE | |
| Caja puente En La Municipalidad De Liure | Liure/El Paraiso | 1,325,432.00 | 1,325,432.00 | 2 Meses | 2 Meses | | 14/10/2016 | | SISCO | |

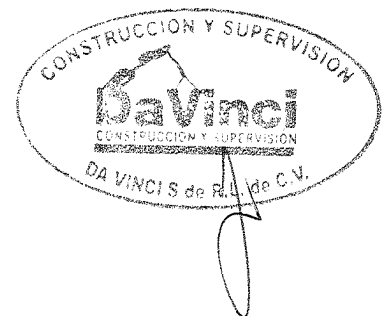

| SK. OBRAS URBANISTICAS | | | | | | | | | |
|--|--------------------------------|--------------|--------------|--------------|---------|-----------------|------------|--------------------|--|
| NOMBRE DEL PROYECTO | UBICACIÓN | MONTO | | PLAZO (DIAS) | | FECHAS | | ORGANO CONTRATANTE | |
| | | INICIAL | FINAL | INICIAL | FINAL | ORDEN DE INICIO | FINIQUITOS | | |
| Construcción de 16 Viviendas Saludables con su respectivo Módulo Sanitario | Municipio de Laure, El Paraíso | | | | | | 09/03/2016 | ONG-Sur en Acción | |
| Supervisión del Proyecto: 1- Remodelación de plaza cívica en el municipio de Guarita, Departamento de Lempira. 2- Reconstrucción de Parque Central del Municipio de San Nicolás, departamento de Santa Bárbara. 3- Remodelación del Parque ubicado en el municipio de Atina, departamento de Santa Bárbara. 4- Construcción de Graderías, Estadio Fausto Flores Rodríguez, municipio de San Luis, departamento de Santa Bárbara. | Santa Bárbara | 1,107,457.46 | 1,107,457.46 | 3 Meses | 3 Meses | | 05/04/2013 | INSEP | |



| SF. OBRAS HIDRAULICAS | | | | | | | | | |
|---|-----------------------------------|--------------|--------------|--------------|---------|-----------------|------------|-------|--------------------|
| NOMBRE DEL PROYECTO | UBICACION | MONTO | | PLAZO (DIAS) | | | FECHAS | | ORGANO CONTRATANTE |
| | | INICIAL | FINAL | INICIAL | FINAL | ORDEN DE INICIO | FINIQUITOS | | |
| Supervisión del Proyecto Pavimentación con concreto hidráulico de calle en la Col. Rivera Hernandez | San Pedro sula, Cortés | 576,082.95 | 576,082.95 | 30 Dias | 30 Dias | | 15/10/2012 | INSEP | |
| Supervisión del Proyecto Pavimentación con concreto hidráulico de calle en la Col. Louisiana | San Pedro sula, Cortés | | | | | | | | |
| Supervisión del Proyecto Pavimentación con concreto hidráulico de calle en la Col. Fesitrah | San Pedro sula, Cortés | | | | | | | | |
| Supervisión del Proyecto: Pavimentación con concreto Hidráulico de la primera calle y tercera avenida en el municipio de San Sebastian en el Departamento de Comayagua | Comayagua | 266,087.23 | 266,087.23 | 2 Meses | 2 Meses | | 19/05/2013 | INSEP | |
| Supervisión del Proyecto: 1.- Pavimentación con Concreto Hidráulico del parque Central hacia desvío el Básico Alturas, municipio de San Isidro. 2.- Pavimentación con concreto hidráulico calle entre el cementerio Intibucá y Escuela Normal de Occidente, municipio de La Esperanza. 3.- Pavimentación con concreto hidráulico de calle Entrada Principal al Municipio de Santa Lucía. | Intibucá | 675,388.01 | 675,388.01 | 45 Dias | 45 Dias | | 15/08/2014 | INSEP | |
| Supervisión del Proyecto: 1.- Pavimentación con concreto hidráulico de calle ubicada frente al parque, en la aldea Yarumela, municipio de La Paz. 2.- Pavimentación con concreto hidráulico de calle ubicada en la esquina opuesta a Banco de Occidente, municipio de Jesus de Otoro.. 3.- Pavimentación con concreto hidráulico Barrio el Centro, calle contorno al Parque Central, municipio de Masaguara. 4.- Pavimentación con concreto hidráulico de calle salida del casco urbano hacia carretera que conduce al Salvador, municipio de Colomoncagua. | Intibucá | 1,083,138.32 | 1,083,138.32 | 45 Dias | 45 Dias | | 07/06/2015 | INSEP | |
| Supervisión del Proyecto: 1.- Pavimentación con Concreto Hidráulico de Terminación de Boulevard, entrada al municipio de Jesus de Otoro, Depto de Intibucá. 2.- Pavimentación con Concreto Hidráulico de calle en el municipio de San Juan, Depto de Intibucá. 3.- Pavimentación con Concreto Hidráulico de calle en el municipio de La Esperanza, depto de Intibucá. 4.- Pavimentación con Concreto Hidráulico de calle en Casco Urbano al rededor del parque Municipal, municipio de Caridad, depto. de Valle. 5.- Pavimentación con Concreto Hidráulico de calle en el Barrio El Centro, Municipio de Coascorán, depto. de Valle. 6.- Pavimentación con Concreto Hidráulico de calle en el Barrio El Centro, municipio de Laugue, depto de Valle | Departamentos de Valle e Intibucá | 1,439,998.78 | 1,439,998.78 | 2 Meses | 2 Meses | | 06/10/2016 | INSEP | |

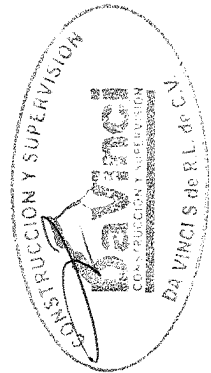

DA VINCI S de R. L. de C.V.

| SE. OBRAS HIDRAULICAS | | | | | | | | | |
|--|-----------------------------|--------------|--------------|--------------|---------|-----------------|------------|--------------------|--|
| NOMBRE DEL PROYECTO | UBICACIÓN | MONTO | | PLAZO (DIAS) | | FECHAS | | ORGANO CONTRATANTE | |
| | | INICIAL | FINAL | INICIAL | FINAL | ORDEN DE INICIO | FINQUITOS | | |
| Supervisión de Proyectos: 1.- Pavimentación con Concreto Hidráulico de calle en el barrio Las Flores, salida hacia San Luis, municipio de Esquias. 2.- Pavimentación con Concreto Hidráulico de calle en el barrio Concepción del parque central hacia la escuela José Cecilio del Valle, municipio de Ajuterique. 3.- Pavimentación con Concreto Hidráulico de calle en el barrio Saragoza 12 ave. contiguo al puente sobre el río Celán, municipio de Siguatepeque. 4.- Pavimentación con Concreto Hidráulico de calle en el Barrio La Sierra, Aldea Rancho Grande, Municipio de Esquias | Comayagua | 1,007,311.20 | 1,007,311.20 | 45 Dias | 45 Dias | | 20/07/2016 | INSEP | |
| Supervisión de Proyectos: 1.- Pavimentación con Concreto Hidráulico de calle al este del antiguo cabildo Municipal contiguo a pulperia Ashley, municipio de Santa Lucía. 2.- Rehabilitación de tramo carretero Y687 Santa Cruz - San Matías. 3.- Pavimentación con Concreto Hidráulico de calle en Barrio El Centro 2 cuerdas debajo de la escuela Urbana Mixta Lux, Municipio de San Francisco de La Paz. 4.- Pavimentación con Concreto Hidráulico de calle que conduce de la Sala de Belleza Sur Estilo hacia El Cementerio, Municipio de Santa Lucía. | Olancho y Francisco Morazán | 1,013,186.23 | 1,013,186.23 | 45 Dias | 45 Dias | | 03/11/2016 | INSEP | |
| Supervisión del Proyecto: 1.- Rehabilitación del tramo carretero CA-11-Quebradita - El Zapote, en el municipio de Concepción. 2.- Reconstrucción y Construcción de pavimento con concreto Hidráulico en Calle del parque del barrio Jesús A el Parque Central, municipio de Atima. 3.- Pavimentación con Concreto Hidráulico de calle frente a Escuela Ing. Luis Bográn Morejón en el barrio Guajoco, municipio de Santa Bárbara. 4.- Rehabilitación del tramo carretero V422 - Río Hondo - Guacamaya, en el municipio de Gualala. | Copán y Santa Bárbara | 987,237.06 | 987,237.06 | 45 Dias | 45 Dias | | 10/11/2016 | INSEP | |

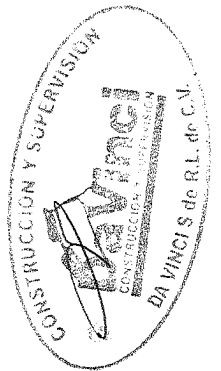

| SF. OBRAS HIDRAULICAS | | | | | | | | | |
|--|--|--------------|--------------|--------------|---------|-----------------|------------|--------------------------|--------------------|
| NOMBRE DEL PROYECTO | UBICACION | MONTO | | PLAZO (DIAS) | | | FECHAS | | ORGANO CONTRATANTE |
| | | INICIAL | FINAL | INICIAL | FINAL | ORDEN DE INICIO | FINQUITOS | | |
| Supervisión de Proyectos: 1.- Pavimentación con Concreto Hidráulico de calle al este del antiguo cabildo Municipal contiguo a pulperia Ashley, municipio de Santa Lucía. 2.- Rehabilitación de tramo carretero V687 Santa Cruz - San Matías. 3.- Pavimentación con Concreto Hidráulico de calle en Barrio El Centro 2 cuadras debajo de la escuela Urbana Mixta Lux, Municipio de San Francisco de La Paz. 4.- Pavimentación con Concreto Hidráulico de calle que conduce de la Sala de Belleza Su Estilo hacia El Cementerio, Municipio de Santa Lucía. | Olancho y Francisco Morazán | 1,013,186.23 | 1,013,186.23 | 45 Dias | 45 Dias | | 2017 | INSEP | |
| Supervisión del Proyecto: 1.- Pavimentación con Concreto Hidráulico de calle en el Casco Urbano del Municipio de Trinidad. 2.- Pavimentación con Concreto Hidráulico de calle en el barrio el Centro, Municipio de La Jigua. Depto de Copán. 3.- Pavimentación con Concreto Hidráulico de calles perimetrales al parque central, en la aldea Guaymitas, municipio de El Progreso, Depto. de Yoro. 4.- Pavimentación con Concreto Hidráulico de calle frente a la Iglesia Católica San Antonio de Padua hasta la Escuela Rural Mixta Lempira, en la comunidad de Urraco, municipio del El Progreso, Depto de Yoro. 5.- Pavimentación con Concreto Hidráulico de calle en el Barrio La Unión y Barrio San Juan, en el municipio de Las Vegas, depto. Santa Bárbara. 6.- Pavimentación con Concreto Hidráulico de calle en la Aldea El Calvario, Barrio El Calvario, municipio de La Esperanza, Departamento de Intibucá. | Departamentos de Copán, Yoro, Santa Bárbara e Intibucá | 1,350,000.00 | 1,350,000.00 | 45 Dias | 45 Dias | | 2017 | INSEP | |
| Construcción del Proyecto: Rehabilitación y Apertura de calle que conduce a pequeña Central Hidroeléctrica San Alejo. Pavimentación con Concreto Hidráulico de Calle en el Barrio San José de la Montaña. | Comayagua | 1,350,315.50 | 1,350,315.50 | 3 Meses | 3 Meses | | 10/11/2015 | ACQUAFUTURA S.A. de C.V. | |
| Construcción de Proyecto Sistema de Acueductos y abastecimiento de Agua para Clínicas Médicas Regionales en el Municipio de Juticalpa, Departamento de Olancho | Tegucigalpa, Francisco Morazán | 1,900,510.80 | 1,900,510.80 | | | | 11/09/2017 | SINTEC S.A. | |
| Construcción de Sistema de Alcantarillado Sanitario y Sistema de Agua Potable | Juticalpa, Olancho | | | | | 12/02/2015 | 31/07/2015 | Embotelladora La Feina | |
| | Tela, Atlántida | 2,115,667.00 | 2,115,667.00 | | | | 22/08/2016 | INVERCAHE | |

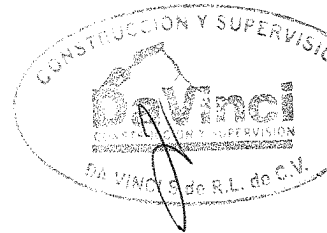

| SE. MANTENIMIENTO VIAL | | | | | | | | | |
|--|--|--------------|--------------|--------------|---------|-----------------|------------|--------------------|--|
| NOMBRE DEL PROYECTO | UBICACIÓN | MONTO | | PLAZO (DIAS) | | FECHAS | | ORGANO CONTRATANTE | |
| | | INICIAL | FINAL | INICIAL | FINAL | ORDEN DE INICIO | FINQUITOS | | |
| Supervisión del Proyecto: 1- Rehabilitación de Caminos Rurales en los barrios El Centro, 8 de mayo, El Naranjal, La Unión, El Estadio, Guayabito Jcaro Gordo, ubicados en Santa María del Real. 2- Rehabilitación de Caminos Rurales en la colonia Rosa Sosa Lobo y La Concepción, Municipio de Jutiocalpa. 3- Rehabilitación de Caminos Rurales carretera El Rosario hasta Rancho Quemado, Municipio de Jutiocalpa. 4- Rehabilitación de caminos rurales en la Carretera en la Zona de Jalán en el municipio de Jutiocalpa departamento de Olanchito. Supervisión de Proyectos: 1- Rehabilitación de Caminos Rurales en el casco Urbano de Dulce Nombre de Culmí, Calle Principal 2 km y calle en las Minas - El Porvenir 12.5 km. 2- Rehabilitación de caminos rurales en el casco Urbano de Dulce Nombre de Culmí, Calleanexa 2.5 km, carretera Los Mangos - La Llorona (20 km) y el Driving - La Guatosa (10km). 3- Rehabilitación de caminos rurales en los barrios Los Laureles, El Atillo, Colonia Morazán, Santa Cruz, Las Flores, El Colegio, Ojo de Agua, Las Acañas, El Campo, Nueva Esperanza y Trinidad, Municipio de Catacamas. 4.- Rehabilitación de caminos rurales en los barrios Cabañas, San Jose, Las Lomas San Francisco, Bellas Vista y 15 de septiembre y el Llano, municipio de Catacamas. 5.- Rehabilitación de Caminos Rurales en el Boulevard Juan Pablo, Colonia Cruz Roja, carretera El Coyote, Aldea Nueva Supervisión de Proyectos de Apimentación en Santa Lucía, Rehabilitación en San Matias, Pavimentación San Francisco de La Paz. | Olanchito | 1,407,457.46 | 1,107,457.46 | 2 Meses | 2 Meses | | 05/04/2013 | INSEP | |
| | Olanchito | 1,384,375.82 | 1,384,375.82 | 2 Meses | 2 Meses | | 05/04/2013 | INSEP | |
| | Departamentos de Francisco Morazán y Olanchito | 1,013,186.23 | 1,013,186.23 | | | | 04/11/2016 | INSEP | |
| Supervisión de Proyectos de Pavimentación En Atina, Gualjoco, rehabilitación en Comayagua y Copán. | Departamentos Suinta Bárbara y Copán | 987,237.06 | 987,237.06 | | | | 11/11/2016 | INSEP | |
| Supervisión de la Red Vial no Pavimentada, Sector 50. | Departamento de Valle | 1,159,100.86 | 1,159,100.86 | | | | 22/02/2016 | Fondo Vial | |



| SE. MANTENIMIENTO VIAL | | | | | | | | | |
|--|-----------------------|------------|------------|--------------|----------|-----------------|-----------------|--------------------|--|
| NOMBRE DEL PROYECTO | UBICACIÓN | MONTO | | PLAZO (DIAS) | | FECHAS | | ORGANO CONTRATANTE | |
| | | INICIAL | FINAL | INICIAL | FINAL | ORDEN DE INICIO | FINQUITOS | | |
| Supervisión del Proyecto: 1.- Rehabilitación del tramo carretero CA-11-Quebradita - El Zapote, en el municipio de Concepción. 2.- Reconstrucción y Construcción de pavimento con concreto Hidráulico en Calle del barrio Jesús A el Parque Central, municipio de Atima. 3.- Pavimentación con Concreto Hidráulico de calle frente a Escuela Ing. Luis Bográn Morejon en el barrio Gualjoco, municipio de Santa Bárbara. 4.- Rehabilitación del tramo carretero V422 - Río Hondo - Guacamaya, en el municipio de Gualala. | Copán y Santa Bárbara | 970,000.00 | 970,000.00 | 45 Dias | 45 Dias | | 2017 | INSEP | |
| 1.- Rehabilitación del tramo carretero: Santa Rosa - Las Vueltas - el Tejar - Quebrada Grande - La Joya . Omosa, en el municipio de Concepción de María. 2.- Apertura del tramo carretero: Villa del Carmen . Obrajito, San José . Potrerillos ene el municipio de San Isidro. 3.- Rehabilitación de tramos carretero: San José - Aldea Coraycito y San José . Río Tamarindo, en el municipio de San José. 4.- Rehabilitación de Tramos Carreteros La Cuaruma . Madrigales, en el Pacón - San Antonio, en el municipio de Concepción de María. | Cholulteca | 922,500.00 | 922,500.00 | | | | Septiembre 2017 | INSEP | |
| Mantenimiento y Reparación de caminos que conducen a la represa hidroeléctrica San Alejo, en San Antonio de Flores. | Comayagua | | | 10 Meses | 10 Meses | | 14/01/2016 | 17/11/2017 | |



| SC. OBRAS VIALLES | | | | | | | | | |
|---|-------------------------------------|--------------|--------------|--------------|----------|-----------------|------------|-----------------------|--|
| NOMBRE DEL PROYECTO | UBICACIÓN | MONTO | | PLAZO (DIAS) | | FECHAS | | ORGANO CONTRATANTE | |
| | | INICIAL | FINAL | INICIAL | FINAL | ORDEN DE INICIO | FINIQUITOS | | |
| Construcción de Proyecto Pavimentación de estacionamiento y acceso de Clínicas Médicas Regionales en el Municipio de Comayagua, Deprartamento de Comoyagua | Comayagua | | | | | 03/03/2014 | 23/09/2014 | Emotelladora La Reina | |
| Construcción de Proyecto Pavimentación de estacionamiento y acceso de Clínicas Médicas Regionales en el Departamento de Choluteca. | Choluteca | | | | | 03/03/2014 | 23/09/2014 | Emotelladora La Reina | |
| Construcción de Proyecto Pavimentación de estacionamiento y acceso de Clínicas Médicas en Tegucigalpa, Deprartamento de Fco. Morazán. | Tegucigalpa, Francisco Morazán | | | | | 11/05/2014 | 17/12/2014 | Emotelladora La Reina | |
| Supervisión de Pavimentaciones (Ajuterique, Rancho Grande, Esquitas y Siguatepeque) | | 1,007,311.22 | 1,007,311.22 | | | | 19/08/2016 | INSEP | |
| Supervisión de Proyectos de Pavimentación En Atima, Gualjoco, rehabilitación en Comayagua y Copán. | Departamentos Santa Bárbara y Copán | 987,237.06 | 987,237.06 | | | | 11/11/2016 | INSEP | |
| Pavimentación con Concreto Hidráulico de Calle en el Barrio San José de la Montaña. | Tegucigalpa, Francisco Morazán | 1,900,510.80 | 1,900,510.80 | | | | 11/09/2017 | SINTEC S.A. | |
| Mantenimiento y Reparación de caminos que conducen a la represa hidroeléctrica San Alejo, en San Antonio de Flores. | Comayagua | | | 10 Meses | 10 Meses | 14/01/2016 | 17/11/2017 | | |
| 1. Bacheo Y Señalización Vial Fase Ii En La CA-13 Desde Gasolinera Uno Suyapa Hacia Estación De Control Policial Satuye, En El Municipio De La Ceiba, Departamento De Atlántida 2. Rehabilitación Del Tramo Carretero El Pital- Las Mangas, Departamento De Atlántida. 3. Bacheo Y Señalización Vial Fase Ii En La Ruta 18 Desde La Iglesia Adventista Villa Mary Hacia La Intersección Con La Ca 13. Municipio De La Ceiba, Departamento De Atlántida. | Ceiba, Atlántida | 720,000.00 | 720,000.00 | | | | sep-17 | INSEP | |
| Supervisión del Proyecto: Pavimentación con White Topping sobre la Carretera CA7: Tramo Estación de Buses hasta Comercial Morales, en La Aldea de Los Planes municipio de Santa María. | La Paz | 489,969.76 | 489,969.76 | | | Agosto | 2017 | INSEP | |

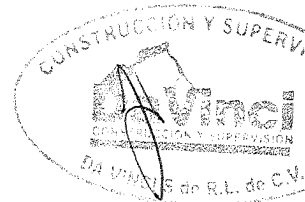

| SA. EDIFICACION EN GENERAL | | | | | | | | | |
|--|------------------------|--------------|--------------|--------------|---------|-----------------|------------|--------------------|--|
| NOMBRE DEL PROYECTO | UBICACIÓN | MONTO | | PLAZO (DIAS) | | FECHAS | | ORGANO CONTRATANTE | |
| | | INICIAL | FINAL | INICIAL | FINAL | ORDEN DE INICIO | FINIQUITOS | | |
| Supervisión del Proyecto Pavimentación con concreto hidráulico de calle en la Col. Rivera Hernández | San Pedro sula, Cortés | 576,082.95 | 576,082.95 | 30 Dias | 30 Dias | | 15/10/2012 | INSEP | |
| Supervisión del Proyecto Pavimentación con concreto hidráulico de calle en la Col. Luisiana | San Pedro sula, Cortés | | | | | | | | |
| Supervisión del Proyecto Pavimentación con concreto hidráulico de calle en la Col. Fesitranh | San Pedro sula, Cortés | | | | | | | | |
| Supervisión del Proyecto: 1- Remodelación de plaza cívica en el municipio de Guarita, Departamento de Lempira. 2-Reconstrucción de Parque Central del Municipio de San Nicolas, departamento de Santa Bárbara. 3-Remodelación del Parque ubicado en el municipio de Atima, departamento de Santa Bárbara. 4- Construcción de Graderías, Estadio Fausto Flores Rodríguez, municipio de San Luis, departamento de Santa Bárbara. | Santa Bárbara | 460,583.09 | 1,107,457.46 | 3 Meses | 3 Meses | | 23/05/2013 | INSEP | |
| Supervisión del Proyecto: 1- Rehabilitación de Caminos Rurales en los barrios El Centro, 8 de mayo, El Naranjal, La Unión, El Estadio, Guayabito Jcanto Gordo, ubicados en Santa María del Real. 2- Rehabilitación de Caminos Rurales en la colonia Rosa Sosa Lobo y La Concepción, Municipio de Jutiupá. 3- Rehabilitación de Caminos Rurales carretera El Rosario hasta Rancho Quemado, Municipio de Jutiupá. 4- Rehabilitación de caminos rurales en la Carretera en la Zona de Jajan en el municipio de Jutiupá departamento de Olanchito. | Olanchito | 1,107,457.46 | 1,107,457.46 | 2 Meses | 2 Meses | | 05/04/2013 | INSEP | |
| Supervisión del Proyecto: Pavimentación con concreto Hidráulico de la primera calle y tercera avenida en el municipio de San Sebastian en el Departamento de Comayagua | Comayagua | 266,087.23 | 266,087.23 | 2 Meses | 2 Meses | | 19/05/2013 | INSEP | |
| Supervisión de Proyectos: 1- Rehabilitación de Caminos Rurales en el casco Urbano de Dulce Nombre de Culmí, Calle Principal 2 km y calle en las Minas - El Porvenir 12.3 km. 2- Rehabilitación de caminos rurales en el casco Urbano de Dulce Nombre de Culmí, Calleanexa 2.5 km, carretera Los Mangos - La Llorona (20 km) y el Driving - La Guatosa (10km). 3.- Rehabilitación de caminos rurales en los barrios Los Laureles, El Atillo, Colonia Morazán, Santa Cruz, Las Flores, El Colegio, Ojo de Agua, Las Acacias, El Campo, Nueva Esperanza y Trinidad, Municipio de Catacamas. 4.- Rehabilitación de caminos rurales en los barrios Cabañas, San José, Las Lomas San Francisco, Bellas Vista, y 15 de septiembre y el Llano, municipio de Catacamas. 5.- Rehabilitación de Caminos Rurales en el Bolevar Juan Pablo, Colonia Cruz Roja, carretera El Coyote, Aldea Nueva Esperanza, Municipios de Catacamas. | Olanchito | 1,384,375.82 | 1,384,375.82 | 2 Meses | 2 Meses | | 05/04/2013 | INSEP | |



| SA. EDIFICACION EN GENERAL | | | | | | | | | |
|--|-----------------------------------|--------------|--------------|--------------|---------|-----------------|------------|--|--|
| NOMBRE DEL PROYECTO | UBICACION | MONTO | | PLAZO (DIAS) | | FECHAS | | ORGANO CONTRATANTE | |
| | | INICIAL | FINAL | INICIAL | FINAL | ORDEN DE INICIO | FINIQUITOS | | |
| Supervisión del Proyecto : construcción de Puentes sobre Río Las Marias, en el Municipio de Magdalena. | Intibucá | 837,377.88 | 837,377.88 | 5 Meses | 5 Meses | | 06/11/2013 | Alcaldía Municipal de Magdalena/Indibucá | |
| Supervisión del Proyecto: 1.- Pavimentación con Concreto Hidráulico del parque Central hacia desvío el Básico Alturas, municipio de San Isidro. 2.- Pavimentación con concreto hidráulico calle entre el cementerio Intibucá y Escuela Normal de Occidente, municipio de La Esperanza. 3.- Pavimentación con concreto hidráulico de calle Entrada Principal al Municipio de Santa Lucía. | Intibucá | 675,388.01 | 675,388.01 | 45 Días | 45 Días | | 15/08/2014 | INSEP | |
| Supervisión del Proyecto: 1.- Pavimentación con concreto hidráulico de calle ubicada frente al parque, en la aldea Yarumela, municipio de La Paz. 2.- Pavimentación con concreto hidráulico de calle ubicada en la esquina opuesta a Banco de Occidente, municipio de Jesús de Otoro. 3.- Pavimentación con concreto hidráulico Barrio el Centro, calle contorno al Parque Central, municipio de Masaguara. 4.- Pavimentación con concreto hidráulico de calle salida del casco urbano hacia carretera que conduce al Salvador, municipio de Colomoncagua. | Intibucá | 1,083,136.32 | 1,083,136.32 | 45 Días | 45 Días | | 07/06/2015 | INSEP | |
| Supervisión del Proyecto: 1.- Pavimentación con Concreto Hidráulico de Terminación de Boulevard, entrada al municipio de Jesús de Otoro, Depto de Intibucá. 2.- Pavimentación con Concreto Hidráulico de calle en el municipio de San Juan, Depto de Intibucá. 3.- Pavimentación con Concreto Hidráulico de calle en el municipio de La Esperanza, depto de Intibucá. 4.- Pavimentación con Concreto Hidráulico de calle en el Casco Urbano al rededor del parque Municipal, municipio de Caridad, depto. de Valle. 5.- Pavimentación con Concreto Hidráulico de calle en el Barrio El Centro, Municipio de Goascorán, depto. de Valle. 6.- Pavimentación con Concreto Hidráulico de calle en el Barrio El Centro, municipio de Langue, depto de Valle | Departamentos de Valle e Intibucá | 1,439,998.78 | 1,439,998.78 | 2 Meses | 2 Meses | | 06/10/2016 | INSEP | |
| Supervisión del Proyecto : Construcción de Boulevard en Catacamas, con una longitud aprox. De 900 ML. | Catacamas/Olancho | 1,954,870.00 | 1,954,870.00 | 4 Meses | 4 Meses | | 01/10/2016 | INSEP | |
| Supervisión de Proyectos: 1.- Pavimentación con Concreto Hidráulico de calle en el barrio Las Flores, salida hacia San Luis, municipio de Esquías. 2.- Pavimentación con Concreto Hidráulico de calle en el barrio Concepción del parque central hacia la escuela José Cecilio del Valle, municipio de Ajuterique. 3.- Pavimentación con Concreto Hidráulico de calle en el barrio Saragoza 12 ave. contiguo al puente sobre el río Celán, municipio de Siguatepeque. 4.- Pavimentación con Concreto Hidráulico de calle en el Barrio La Sierra, Aldea Rancho Grande, Municipio de | Comayagua | 1,007,311.20 | 1,007,311.20 | 45 Días | 45 Días | | 20/07/2016 | INSEP | |



| SA. EDIFICACION EN GENERAL | | | | | | | | | |
|--|--|--------------|--------------|--------------|---------|-----------------|------------|--------------------|--|
| NOMBRE DEL PROYECTO | UBICACION | MONTO | | PLAZO (DIAS) | | FECHAS | | ORGANO CONTRATANTE | |
| | | INICIAL | FINAL | INICIAL | FINAL | ORDEN DE INICIO | FINIQUITOS | | |
| Supervision de Proyectos: 1.- Pavimentacion con Concreto Hidraulico de calle al este del antiguo cabildo Municipal contiguo a pulperia Ashley, municipio de Santa Lucia. 2.- Rehabilitacion de tramo carretero V687 Santa Cruz - San Matias. 3.- Pavimentacion con Concreto Hidraulico de calle en Barrio El Centro 2 cuadras debajo de la escuela Urbana Mixta Lux, Municipio de San Francisco de La Paz. 4.- Pavimentacion con Concreto Hidraulico de calle que conduce de la Sala de Belleza Su Estilo hacia El Cementerio, Municipio de Santa Lucia. | Olancho y Francisco Morazan | 1,013,186.23 | 1,013,186.23 | 45 Dias | 45 Dias | | 08/11/2016 | INSEP | |
| Supervision del Proyecto: 1.- Rehabilitacion del tramo carretero CA-11-Quebradita - El Zapote, en el municipio de Concepcion. 2.- Reconstruccion y Construccion de pavimento con concreto Hidraulico en Calle del parque del barrio Jesus A el Parque Central, municipio de Atima. 3.- Pavimentacion con Concreto Hidraulico de calle frente a Escuela Ing. Luis Bográn Morejon en el barrio Gualjoco, municipio de Santa Bárbara. 4.- Rehabilitacion del tramo carretero V422 - Rio Hondo - Guacamaya, en el municipio de Gualala. | Copán y Santa Bárbara | 987,237.06 | 987,237.06 | 45 Dias | 45 Dias | | 10/11/2016 | INSEP | |
| Supervision de Pavimentaciones (Ajuterique, Rancho Grande, Esquinas y Siguatepeque) | | 1,007,311.22 | 1,007,311.22 | | | | 19/08/2016 | INSEP | |
| Supervision Boulevard Catacemas | Catacemas/Olancho | 1,954,870.00 | 1,954,870.00 | | | | 10/08/2016 | INSEP | |
| Supervision de Proyectos de Pavimentacion en Santa Lucia, Rehabilitacion en San Matias, Pavimentacion San Francisco de La Paz. | Departamentos de Francisco Morazan y Olancho | 1,013,186.23 | 1,013,186.23 | | | | 04/11/2016 | INSEP | |
| Supervision de Proyectos de Pavimentacion En Atima, Gualjoco, rehabilitacion en Comayagua y Copán. | Departamentos Santa Bárbara y Copán | 987,237.06 | 987,237.06 | | | | 11/11/2016 | INSEP | |
| Supervision de la Red Vial no Pavimentada, Sector 50. | Departamento de Valle | 1,159,100.86 | 1,159,100.86 | | | | 22/02/2016 | Fondo Vial | |
| Supervision del Proyecto: 1.- Rehabilitacion del tramo carretero CA-11-Quebradita - El Zapote, en el municipio de Concepcion. 2.- Reconstruccion y Construccion de pavimento con concreto Hidraulico en Calle del parque del barrio Jesus A el Parque Central, municipio de Atima. 3.- Pavimentacion con Concreto Hidraulico de calle frente a Escuela Ing. Luis Bográn Morejon en el barrio Gualjoco, municipio de Santa Bárbara. 4.- Rehabilitacion del tramo carretero V422 - Rio Hondo - Guacamaya, en el municipio de Gualala. | Copán y Santa Bárbara | 970,000.00 | 970,000.00 | 45 Dias | 45 Dias | | 2017 | INSEP | |
| Supervision de Proyectos: 1.- Pavimentacion con Concreto Hidraulico de calle al este del antiguo cabildo Municipal contiguo a pulperia Ashley, municipio de Santa Lucia. 2.- Rehabilitacion de tramo carretero V687 Santa Cruz - San Matias. 3.- Pavimentacion con Concreto Hidraulico de calle en Barrio El Centro 2 cuadras debajo de la escuela Urbana Mixta Lux, Municipio de San Francisco de La Paz. 4.- Pavimentacion con Concreto Hidraulico de calle que conduce de la Sala de Belleza Su Estilo hacia El Cementerio, Municipio de Santa Lucia. | Olancho y Francisco Morazan | 1,013,186.23 | 1,013,186.23 | 45 Dias | 45 Dias | | 2017 | INSEP | |

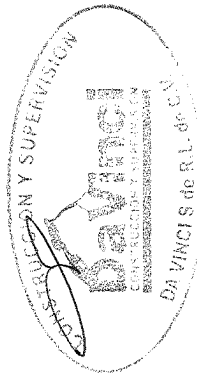

| SA. EDIFICACION EN GENERAL | | | | | | | | | |
|---|--|--------------|--------------|--------------|---------|-----------------|------------|--------------------|--|
| NOMBRE DEL PROYECTO | UBICACION | MONTO | | PLAZO (DIAS) | | FECHAS | | ORGANO CONTRATANTE | |
| | | INICIAL | FINAL | INICIAL | FINAL | ORDEN DE INICIO | FINIQUITOS | | |
| Supervisión del Proyecto: 1.- Pavimentación con Concreto Hidráulico de calle en el Casco Urbano del Municipio de Trinidad. 2.- Pavimentación con Concreto Hidráulico de calle en el barrio el Centro, Municipio de La Jigua. Depto de Copán. 3.- Pavimentación con Concreto Hidráulico de calles perimetrales al parque central, en la aldea Guaymitas, municipio de El Progreso, Depto. de Yoro. 4.- Pavimentación con Concreto Hidráulico de calle frente a la Iglesia Católica San Antonio de Padua hasta la Escuela Rural Mixta Lempira, en la comunidad de Urraco, municipio de El Progreso, Depto de Yoro. 5.- Pavimentación con Concreto Hidráulico de calle en el Barrio La Unión y Barrio San Juan, en el municipio de Las Vegas, depto. Santa Bárbara. 6.- Pavimentación con Concreto Hidráulico de calle en la Aldea El Calvario, Barrio El Calvario, municipio de La Esperanza, Departamento de Intibucá. | Departamentos de Copán, Yoro, Santa Bárbara e Intibucá | 1,350,000.00 | 1,350,000.00 | 45 Dias | 45 Dias | | 2017 | INSEP | |
| Supervisión del Proyecto: 1.- Pavimentación con Concreto Hidráulico de calle de Acceso Vehicular del municipio de Arancuetna. 2.- Pavimentación con Concreto Hidráulico de calle de Acceso Vehicular del municipio de Caridad. 3.- Pavimentación con Concreto Hidráulico de calle ubicada en el barrio Morazán frente al estadio. 4.- Pavimentación con Concreto Hidráulico de calle de la quebrada Honda, municipio de San Francisco de Coray. 5.- Pavimentación con Concreto Hidráulico de calle en la Aldea El Comercio, municipio de San Lorenzo. 6.- Pavimentación con Concreto Hidráulico de calle en la colonia Covilani, desde la Escuela Urbana Mixta Ramón Rosa hasta La Dirección Municipal de Educación #2, en el municipio de Langue. 7.- Pavimentación con Concreto Hidráulico de calle principal en el municipio de Goscorán. 8.- Pavimentación con Concreto Hidráulico de calle en el casco urbano del municipio de Altierra. | Valle | 1,800,000.00 | 1,800,000.00 | 45 Dias | 45 Dias | | 2017 | INSEP | |
| Supervisión del Proyecto: 1.- Pavimentación con Concreto Hidráulico de calles en la colonia Nueva Santa Rosa, zona El Reparto, municipio del Distrito Central. 2.- Pavimentación con Concreto Hidráulico de calle en al colonia El Jazmin, sector San Miguel, municipio del distrito Central. 3.- Pavimentación con Concreto Hidráulico de calle en la colonia Villa Nueva, Sector 06b, Municipio del Distrito Central. 4.- Pavimentación con Concreto Hidráulico de calle contiguo a la casa Pollo Rey en el caserío Los Taureres, aldea de Zarabanda, municipio de Santa Lucía. | Francisco Morzán | 1,003,787.84 | 1,003,787.84 | | | | Abril | INSEP | |
| Supervisión del Proyecto: Pavimentación con White Topping sobre la Carretera CA7: Tramo Estación de Buses hasta Comercial Morales, en La Aldea de Los Planes municipio de Santa María. | La Paz | 489,969.76 | 489,969.76 | | | | Agosto | INSEP | |
| 1.- Rehabilitación del tramo carretero: Santa Rosa - Las Vueltas - el Tejón - Quebrada Grande - La Joya. Omoa, en el municipio de Concepción de María. 2.- Apertura del tramo carretero: Villa del Carmen - Obrájito, San José. Potrerillos ene el municipio de San Isidro. 3.- Rehabilitación de tramos carretero: San José - Aldea Coravico y San José. Río Tamarindo, en el municipio de San José. 4.- Rehabilitación de Tramos Carreteros La Guaruma. Madrigales, en el Pacón - San Antonio, en el municipio de Concepción-de-María. | Choluteca | 922,500.00 | 922,500.00 | | | | Septiembre | INSEP | |



| SA. EDIFICACION EN GENERAL | | | | | | | | | | |
|---|---------------------------------|--------------|--------------|--------------|----------|-----------------|------------|--------------------------|--|--|
| NOMBRE DEL PROYECTO | UBICACION | MONTO | | PLAZO (DIAS) | | FECHAS | | ORGANO CONTRATANTE | | |
| | | INICIAL | FINAL | INICIAL | FINAL | ORDEN DE INICIO | FINIQUITOS | | | |
| Construcción de Proyecto Pavimentación de estacionamiento y acceso de Clínicas Médicas Regionales en el Municipio de Comayagua, Departamento de Comayagua | Comayagua | | | | | 03/03/2014 | 23/09/2014 | Embotelladora La Reina | | |
| Construcción de Proyecto Pavimentación de estacionamiento y acceso de Clínicas Médicas Regionales en el Departamento de Choluteca. | Choluteca | | | | | 03/03/2014 | 23/09/2014 | Embotelladora La Reina | | |
| Construcción de Proyecto Pavimentación de estacionamiento y acceso de Clínicas Médicas en Tegucigalpa, Departamento de Fco. Morazán. | Tegucigalpa, Francisco Morazán | | | | | 11/05/2014 | 17/12/2014 | Embotelladora La Reina | | |
| Construcción de Proyecto Sistema de Acueductos y abastecimiento de Agua para Clínicas Médicas Regionales en el Municipio de Juticalpa, Departamento de Olancho | Juticalpa, Olancho | | | | | 12/02/2015 | 31/07/2015 | Embotelladora La Reina | | |
| Pavimentación con Concreto Hidráulico de Calle en el Barrio San José de la Montaña. | Tegucigalpa, Francisco Morazán | 1.900,510.80 | 1.900,510.80 | | | | 11/09/2017 | SINTEC S.A. | | |
| Mantenimiento y Reparación de caminos que conducen a la represa hidroeléctrica San Alejo, en San Antonio de Flores. | Comayagua | | | 10 Meses | 10 Meses | 14/01/2016 | 17/11/2017 | | | |
| Construcción de 16 Viviendas Saludables con su respectivo Módulo Sanitario | Municipio de Linero, El Paraiso | | | | | | 09/03/2016 | ONG-Sur en Acción | | |
| Construcción de Sistema de Alcantarillado Sanitario y Sistema de Agua Potable | Tela, Atlántida | 2,115,667.00 | 2,115,667.00 | | | | 22/03/2016 | INVERGAHE | | |
| Construcción de Proyecto Hidroeléctrico San Alejo | | \$ 37,790.00 | \$ 37,790.00 | 8 Meses | 8 Meses | nov-15 | 07/07/2016 | ACQUAFUTURA S.A. de C.V. | | |
| 1. Bacheo Y Señalización Vial Fase Ii En La Ca13 Desde Gasolinera Uno Suyapa Hacia Estación De Control Policial Satuye, En El Municipio De La Ceiba, Departamento De Atlántida 2. Rehabilitación Del Tramo Carretero El Pital- Las Mangas, Departamento De Atlántida. 3. Bacheo Y Señalización Vial Fase Ii En La Ruta 18 Desde La Iglesia Adventista Villa Mary Hacia La Intersección Con La Ca13, Municipio De La Ceiba, Departamento De Atlántida. | Ceiba, Atlántida | 720,000.00 | 720,000.00 | | | | sep-17 | INSEP | | |
| Supervisión del Proyecto: 1- Remodelación de plaza cívica en el municipio de Guarita, Departamento de Lempira. 2-Reconstrucción de Parque Central del Municipio de San Nicolás, departamento de Santa Bárbara. 3- Remodelación del Parque ubicado en el municipio de Atina, departamento de Santa Bárbara. 4- Construcción de Graderías, Estadio Fausto Flores Rodríguez, municipio de San Luis, departamento de Santa Bárbara. | Santa Bárbara | 1,107,457.46 | 1,107,457.46 | 3 Meses | 3 Meses | | 05/04/2013 | INSEP | | |
| Construcción del Proyecto de 40 viviendas Dignas en los municipios de Laure y Vado Ancho | | 1,206,600.00 | 1,206,600.00 | 3 Meses | 3 Meses | | 10/11/2015 | ONG-Sur en Acción | | |
| Construcción del Proyecto: Rehabilitación y Apertura de calle que conduce a pequeña Central Hidroeléctrica San Alejo. | Comayagua | 1,350,315.50 | 1,350,315.50 | 3 Meses | 3 Meses | | 10/11/2015 | ACQUAFUTURA S.A. de C.V. | | |

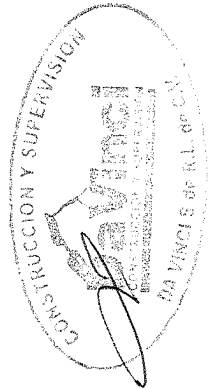

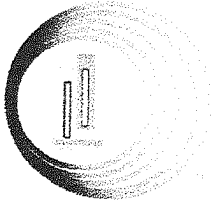

SISTEMAS DE CONSTRUCCIÓN S. DE R.L.
CONTRATISTAS - ARQUITECTURA E INGENIERÍA.

FINIQUITO

EL Suscrito Gerente General de la empresa SISCO, ingeniero civil Ariel Orestes Rovelo Godoy , por medio de la presente hace constar que la empresa **CONSTRUCCIÓN Y SUPERVISIÓN DA VINCI S. de R.L. de C.V.**, con RTN 0801901321728, ha realizado la construcción del proyecto "Caja Puente En La Municipalidad De Liure, por un montón de L. 1,325,432.00, cabe mencionar que la empresa DA VINCI S. DE R.L. DE C.V. se han caracterizado por su calidad y han satisfecho nuestros requerimientos a cabalidad y el cumplimiento de todas las actividades establecidas en el contrato.

En fe de lo cual firma la presente acta de finiquito a los 14 días del mes de octubre del dos mil dieciséis.

ARIEL ORESTES ROVELO
GERENTE GENERAL



Col 15 de Septiembre, Boulevard Económica Europea,
Frente Aduana Toncontin, EDIFICIO JACIR, 3er Nivel.
Tel 22431306

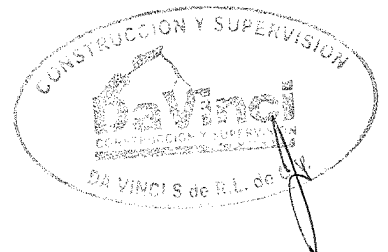

INVERCAHE

Boulevard Suyapa Edificio Florencia Local 201 Tel: 2230-4094 9835-3030

ACTA DE RECEPCIÓN DE OBRAS

Atención:

Ingeniero José Manuel Valladares Rosa

Gerente General de Empresa DA VINCI S. DE R.L. DE C.V.

Yo, Carol Iliana Cartagena Hernández como Gerente de Proyectos de la empresa Inversiones Cartagena Hernandez (INVERCAHE), por medio de la presente **HAGO CONSTAR**: que en lo referente al proyecto "**Construcción de Caja Puente y Muros de Contención en Finca de Palma Africana**" por un monto de Dos Millones Trescientos Veintiséis Mil Ochocientos Cuarenta Y Cinco Lempiras Con Treinta Y Dos Centavos (L. 2,326, 845.32), dicha finca ubicada en la Municipalidad de Tela Atlántida Propiedad de nuestra Representada, **que el proyecto fue ejecutado por la empresa CONSTRUCCIÓN Y SUPERVISIÓN Da VINCI S. de R.L. de C.V., con Profesionalismo de acuerdo con lo contemplado en el contrato, especificaciones y demás documentos contractuales y se da por recibido con absoluta satisfacción.**

En fe de lo anterior Suscribo la presente en la ciudad de Tela, Atlántida a los 21 días del mes de febrero del 2017.

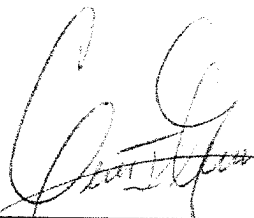
Carol Iliana Cartagena Hernández
Gerente de proyecto INVERCAHE

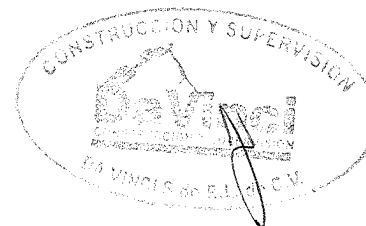



"Caminamos junto a las familias y comunidades empobrecidas, siguiendo el sendero del derecho y la luz de la equidad en la búsqueda del desarrollo integral sostenible"

ACTA DE RECEPCIÓN DE BIENES

En el Municipio de Liure, Departamento de El Paraíso a los 09 días del mes de Marzo del año dos mil dieciséis, comparecen a la celebración de esta acta, por una parte, Mario Porfirio Pinel Martínez, mayor de edad, nacionalidad hondureña de profesión Ingeniero Agrónomo con N° de identidad 0609 1981 01526 con domicilio en la ciudad de Choluteca, en condición de Gerente de la ONG SUR EN ACCION, del Área de Desarrollo Territorial El Paraíso Sur, quien en adelante y para efectos de la presente acta, se llamará el receptor y el Lic. Fredy Gutiérrez, mayor de edad, hondureño con identidad 0601-1960-00424, vecino de la ciudad de Tegucigalpa, Francisco Morazán en representación de la Constructora "DaVinci" quien en adelante se le denominará Compañía constructora para efectos de celebrar el proceso de entrega y recepción respectiva de bienes que se detallan en el presente documento. Ambas partes reconocen capacidad necesarias para la firma de la presente acta.

PRIMERO: Entrega del bien:

La Compañía Constructora mediante esta acta, transfiere a la ONG Receptora los siguientes bienes:

- Dieciséis (16) viviendas saludables con su respectivo modulo sanitario. Quedando de esta manera bajo la responsabilidad de la ONG SUR EN ACCIÓN la entrega a terceros (familias beneficiarias), para la conservación y el mantenimiento del buen estado en que se ha entregado estos bienes.
- La entrega y recepción de estas viviendas se hizo en presencia del Sr. Alcalde Municipal de Liure Rogner Aguilera, el vice alcalde Juan Ramón Pérez, el regidor Adalid Ramírez, el coordinador municipal de vida mejor Amando Aguilar Rodezno, el coordinador municipal der Sur en Acción el ingeniero Samuel Ventura, el reportero radial de HRN y presentador de televisión Fredy Hernández y cada uno de los facilitadores locales del programa vida mejo y los beneficiarios directos de cada una de las viviendas, el gerente de la ONG Sur en Acción y

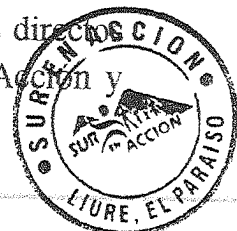



"Caminamos junto a las familias y comunidades empobrecidas, siguiendo el sendero del derecho y la luz de la equidad en la búsqueda del desarrollo integral sostenible"

Javier Gutiérrez representante de la Compañía constructora en la zona Sur.

SEGUNTO: Calidad de la obra.

Las viviendas entregadas son recibidas a entera satisfacción por SUR EN ACCIÓN, ya que los mismos fueron construidos siguiendo las especificaciones técnicas emitidas por la Secretaría de Desarrollo e Inclusión Social (SEDIS) mediante el programa VIDA MEJOR para la Vivienda Saludable y en consideración del fin último que es contribuir al logro de una vida digna del beneficiario de este territorio.

TERCERO: ACEPTACIÓN

De conformidad con lo dispuesto en la presente acta, se firma la presente en el municipio de Liure, Departamento de El Paraíso a los 09 días del mes de Marzo del año dos mil Dieciséis.

Mario Porfirio Pinel Martínez
Gerente de Sur en Acción

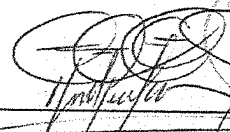

Fredy Gutiérrez
Constructora Da Vinci

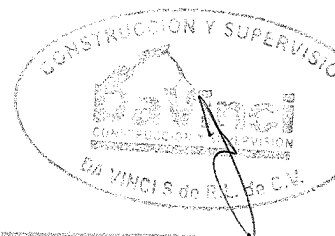
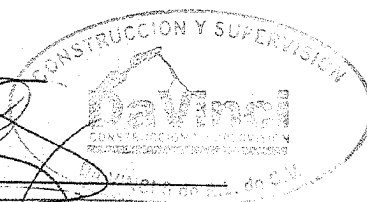

ACTA DE RECEPCION

Por este medio ACQUAFUTURA S.A. de C.V. hace constar que la compañía CONSTRUCTORA Y SUPERVISORA DAVINCI S.A. ha cumplido con la realización de la obra SERVICIOS DE CONSTRUCCION DEL PROYECTO HIDROELÉCTRICO SAN ALEJO habiendo ejecutado el trabajo de Noviembre 2015 A julio 2016.

De acuerdo con la Oferta aceptada de Constructora y Supervisora DAVINCI, y con las cantidades reales de trabajo ejecutado, el total de la facturación ascendió a **\$ 37,790.00**.

El trabajo se encuentra totalmente finalizado y hacemos constar que tanto los plazos de contrato como la calidad técnica de los mismos fueron cumplidos a entera satisfacción nuestra.

Para los usos que el interesado crea conveniente, se le extiende la presente acta de recepción de obra en la Ciudad de Tegucigalpa, a los diez y siete días de dos mil diez y seis.

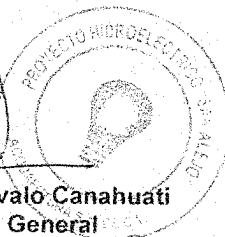

Lic. Boris Arévalo Canahuati
Gerente General



AQUAFUTURA

ACTA DE RECEPCION

Por este medio **AQUAFUTURA S.A. de C.V.** hace constar que la empresa **Construcción y Supervisión Da Vinci S. de R.L. de C.V.** Ha cumplido a satisfacción con el contrato del proyecto: **Construcción de Calle a Edificio Cuarto De Maquinas Proyecto Hidroeléctrico San Alejo, Villa De San Antonio, Departamento De Comayagua** firmado el 18 de enero de 2016. Por un monto de **sesenta y ocho mil Dólares (\$ 68,000)**

Habiendo concluido el contrato y realizando los trabajos en el plazo establecido y cumpliendo todo lo estipulado en las clausulas del contrato, recibimos a entera satisfacción la obra.

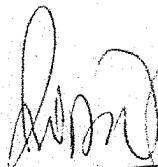
Extendemos la presente acta de recepción final en Tegucigalpa M.D.C. a los 23 días del mes de Mayo de 2016.

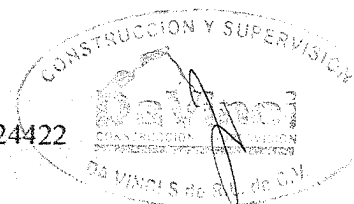

Lic. Boris Arévalo Canahuati
Gerente General

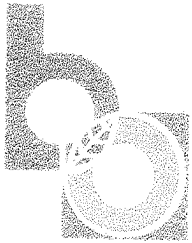

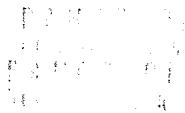

Banco de Occidente, S.A.

Apoyando al pequeño de hoy, hacemos el grande del mañana.



2,452,703.54
266,717.93

19 de Octubre de 2018

Señores
INSEP
TEGUCIGALPA M.D.C.

Estimados Señores:

Nos permitimos presentarles a:
CONSTRUCCION Y SUPERVISION DA VINCI S. DE R.L. DE C.V.-----
cliente de nuestra Institución quien maneja las siguiente(s)
cuenta(s):

| | |
|---|-----------------|
| Cuenta de Ahorros Mon. Nacional | 21-430-002418-8 |
| Aperturada el 15 Diciembre de 2,010 | |
| Saldo Actual | 2,452,703.54 |
| **DOS MILLONES CUATROCIENTOS CINCUENTA Y DOS MIL***** | |
| SETECIENTOS TRES LEMPIRAS CON 54/100 ***** | |
| Promedio Semestral | 266,717.93 |
| **DOSCIENTOS SESENTA Y SEIS MIL SETECIENTOS DIECISIETE***** | |
| LEMPIRAS CON 93/100 ***** | |
| ***** ----- Ultima Linea -----***** | |

En espera que la información antes descrita sea de utilidad para nuestro cliente, nos suscribimos.

Atentamente,

LILLIAN MARIBEL ORDOÑEZ

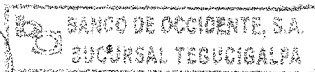

LUIS FERNANDO CASTRO AGUILAR.

BPA
cc: Archivo
MIRTA 401

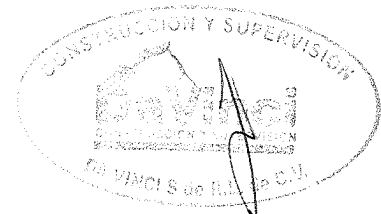

CONSTANCIA

El suscrito Jefe del Departamento de Fianzas de Seguros Crefisa S.A. de C.F., hace constar que la Empresa **CONSTRUCCION Y SUPERVISION DA VINCI, S. DE R.L. DE C.V.**, es un cliente calificado por lo que se le han otorgado Fianzas de Sostenimiento de Oferta, Anticipo, Cumplimiento de Contrato y Calidad de Obra para múltiples proyectos que ha emprendido hasta la suma de L.1,500,000.00 (UN MILLON QUINIENTOS MIL LEMPIRAS EXACTOS).

Asimismo manifestamos que le consideramos **BUEN CLIENTE** y estamos en la mejor disposición de seguir otorgándole fianzas siempre y cuando cumpla con los requisitos establecidos por nuestra compañía.

Y para los fines convenientes firmo la presente en Tegucigalpa, M.D.C. a los Veinte y Ocho (28) días del mes de Febrero de 2018.

Ing. Ricardo A. Valle
Jefe de Fianzas

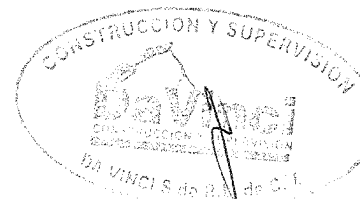
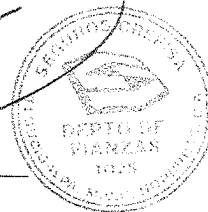

CONSTANCIA

TEGUCIGALPA M.D.C.

04 DE ENERO, 2018

A quien corresponda;

La presente es para confirmar que la empresa **CONSTRUCCION Y SUPERVISION DA VINCI S DE RL DE CV** con RTN número **0801 9010 321728** es cliente frecuente de nuestra empresa.

Se expide la presente a solicitud del interesado y para los fines que crea conveniente;



Maritza Rivera
DEPARTAMENTO DE VENTAS
ECONO RENT A CAR

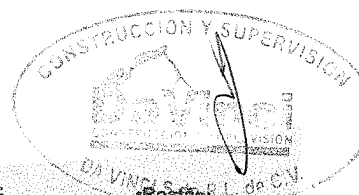



INFERCO

INVERSIONES FERRETERAS PARA LA CONSTRUCCION S. de R. L.
Colonia Miraflores Sur, Avenida Santa Cristina
Tegucigalpa, M.D.C.

CONSTANCIA

Señores
A quien corresponda
Presente

Inversiones ferreteras para la construcción (INFERCO), hace constar por la presente que la Construcción y Supervisión Da Vinci S. De R. L. de C.V. RTN 0801 9010 321728 es cliente de esta casa comercial de hace ocho (8) años consecutivos y se le ha otorgado un línea de crédito de tres millones de lempiras (3, 000,000.00) con un plazo de noventa (90) días.

La presente constancia se extiende a petición de la parte interesada en la ciudad de Tegucigalpa a los ocho días del mes de septiembre del dos mil dieciocho

Firma Autorizada
Gerencia

Telefax: 228-0671

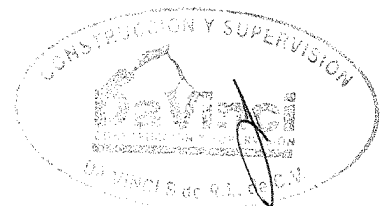

ANEXO 6.
CORRECCIÓN DE ERRORES ARITMÉTICOS

CUADRO 7. CORRECCIONES Y DESCUENTOS NO CONDICIONADOS¹

| DATOS | PRECIO(S) LEÍDO(S) EN VOZ ALTA | | CORRECCIONES | | | DESCUENTOS NO CONDICIONADOS | | | PRECIO FINAL |
|--|--------------------------------|-----------------|-----------------------------|---------------------------------|--|-----------------------------|----------------|--|--------------|
| | MONEDA(S) B) | MONTO(S) C) | ERRORES DE CÁLCULO D) | MONTO(S) PROVISIONALES E) | PRECIO(S) CORREGIDO(S) DE LA OFERTA F) = C) + D) - E) | PORCENTAJE G) | MONTO(S) H) | PRECIO(S) DE LA OFERTA CORREGIDO(S) O REBAJADO(S) I) = F) - H) | |
| CONSTRUCCIONES Y SUPERVISIONES S. DE R. L. DE C. V. (DA VINCI) | LEMPIRA | L. 1,805,218.87 | L. 0.01 | L. 0.00 | L. 1,805,218.86 | -% | L. 0.00 | L. 1,805,218.86 | |
| SERVICIOS INNOVADORES DE INGENIERÍA S. DE R. L. DE C.V. (SEININ) | LEMPIRA | L. 1,723,833.57 | L. 0.02 | L. 0.00 | L. 1,723,833.55 | % | L. 0.00 | L. 1,723,833.55 | |
| SERVICIOS DE INGENIERIA PARA TELECOMUNICACIONES, ELECTRICIDAD Y CONSTRUCCION, (SINTEC S.A.) | LEMPIRA | L. 1,695,362.16 | L. 0.00 | L. 0.00 | L. 1,695,362.16 | % | L. 0.00 | L. 1,695,362.16 | |

¹ Ver Anexo #6: Corrección de Errores Aritméticos

ANEXO 7.

LISTA DE VERIFICACIÓN PARA LA APERTURA DE LAS OFERTAS

"CONSTRUCCIÓN PUENTE BARRIO LA TRINIDAD"

Fecha de apertura de la oferta: 30/10/2018

Hora: 11:00 a.m.

Nombre del licitante: **SERVICIOS DE INGENIERÍA PARA TELECOMUNICACIONES, ELECTRICIDAD Y CONSTRUCCIÓN
(SINTEC, S. A.)**

- | | |
|--|--------------------------------------|
| a) ¿Está sellado el sobre exterior de la oferta? | SI |
| b) ¿Se ha llenado y firmado el formulario de la oferta? | SI |
| c) Fecha de vencimiento de la oferta: | 120 días |
| d) ¿Se ha adjuntado la autorización documentada para firmar el contrato? | SI |
| e) Monto de la garantía de seriedad de la oferta (si se exige tal garantía): | L. 40,000.00 |
| f) Describir todo "Retiro", "Sustitución" o "Modificación" que se haya presentado: | -NINGUNO- |
| g) Describir cualquier oferta alternativa: | -NINGUNO- |
| h) Indicar todo descuento o modificación ofrecidos: | -NINGUNO- |
| i) Comentarios adicionales | -NINGUNO- |
| j) Nombre del licitante o representante presente: | Sr. Jorge Rafael Cartagena Hernández |
| k) Precio total de la oferta: | L. 1,695,362.16 |

"CONSTRUCCIÓN PUENTE BARRIO LA TRINIDAD"

Fecha de apertura de la oferta: 30/10/2018

Hora: 11:00 a.m.

Nombre del licitante: **SERVICIOS INNOVADORES DE INGENIERÍA S. DE R. L. DE C. V. (SEININ)**

- | | |
|--|----------------------------|
| a) ¿Está sellado el sobre exterior de la oferta? | SI |
| b) ¿Se ha llenado y firmado el formulario de la oferta? | SI |
| c) Fecha de vencimiento de la oferta: | 121 días |
| d) ¿Se ha adjuntado la autorización documentada para firmar el contrato? | SI |
| e) Monto de la garantía de seriedad de la oferta (si se exige tal garantía): | L. 40,000.00 |
| f) Describir todo "Retiro", "Sustitución" o "Modificación" que se haya presentado: | -NINGUNO- |
| g) Describir cualquier oferta alternativa: | -NINGUNO- |
| h) Indicar todo descuento o modificación ofrecidos: | -NINGUNO- |
| i) Comentarios adicionales | -NINGUNO- |
| j) Nombre del licitante o representante presente: | Sr. José Luis García Jovel |
| k) Precio total de la oferta: | L. 1,723,833.57 |

"CONSTRUCCIÓN PUENTE BARRIO LA TRINIDAD"

Fecha de apertura de la oferta: 30/10/2018

Hora: 11:00 a.m.

Nombre del licitante: **CONSTRUCCIONES Y SUPERVISIONES S. DE R. L. DE C. V. (DA VINCI)**

- | | |
|--|---------------------------------|
| a) ¿Está sellado el sobre exterior de la oferta? | SI |
| b) ¿Se ha llenado y firmado el formulario de la oferta? | SI |
| c) Fecha de vencimiento de la oferta: | 121 días |
| d) ¿Se ha adjuntado la autorización documentada para firmar el contrato? | SI |
| e) Monto de la garantía de seriedad de la oferta (si se exige tal garantía): | L. 40,000 |
| f) Describir todo "Retiro", "Sustitución" o "Modificación" que se haya presentado: | -NINGUNO- |
| g) Describir cualquier oferta alternativa: | -NINGUNO- |
| h) Indicar todo descuento o modificación ofrecidos: | -NINGUNO- |
| i) Comentarios adicionales | -NINGUNO- |
| j) Nombre del licitante o representante presente: | Sr. José Manuel Valladares Rosa |
| k) Precio total de la oferta: | L. 1,805,218.87 |

ANEXO 8.

COPIAS DE GARANTÍAS DE SOSTENIMIENTO DE OFERTA

POLIZA DE FIANZA

NOMBRE DE ASEGURADORA: SEGUROS CREFISA, S.A.
FIANZA DE MANTENIMIENTO DE LA OFERTA No.: ZC-FL-73350-2018
FECHA DE EMISIÓN: 22/10/2018
AFIANZADO: SERVICIOS DE INGENIERIA PARA TELECOMUNICACIONES ELECTRICIDAD Y CONSTRUCCION S.A.
DIRECCION Y TELEFONO: FRANCISCO MORAZAN , DISTRITO CENTRAL

GARANTIA DE MANTENIMIENTO DE OFERTA

FIANZA a favor del ALCALDIA MUNICIPAL DE VALLECILLO FRANCISCO MORAZAN , para garantizar que el Afianzado, mantendrá la OFERTA, presentada en la LICITACIÓN PRIVADA No. LPR-VALLECILLO-02-2018, PARA EL PROYECTO DE: "CONSTRUCCIÓN DE PUENTE BARRIO LA TRINIDAD, UBICADO EN EL CASCO URBANO, MUNICIPIO DE VALLECILLO, DEPARTAMENTO DE FRANCISCO MORAZAN"..

SUMA AFIANZADA: L. 40,000.00 (CUARENTA MIL LEMPIRAS CON 00/100)
VIGENCIA: DE 25/10/2018 HASTA 25/02/2019
BENEFICIARIO: ALCALDIA MUNICIPAL DE VALLECILLO FRANCISCO MORAZAN

CLAUSULA OBLIGATORIA: LA PRESENTE GARANTIA SERA EJECUTADA POR EL VALOR TOTAL DE LA MISMA, A SIMPLE REQUERIMIENTO DEL ALCALDIA MUNICIPAL DE VALLECILLO FRANCISCO MORAZAN ACOMPAÑADA DE UNA RESOLUCION FIRME DE INCUMPLIMIENTO, SIN NINGUN OTRO REQUISITO.

Esta fianza emitida a favor del ALCALDIA MUNICIPAL DE VALLECILLO FRANCISCO MORAZAN será solidaria, incondicional, irrevocable y de realización automática y no deberán adicionarse cláusulas que anulen o limiten la cláusula obligatoria.

Se entenderá por el incumplimiento si el Afianzado:

1. Retira su oferta durante el período de validez de la misma.
2. No acepta la corrección de los errores (si los hubiere) del Precio de la Oferta.
3. Si después de haber sido notificado de la aceptación de su Oferta por el Contratante durante el período de validez de la misma, no firma o rehúsa firmar el Contrato, o se rehúsa a presentar la Garantía de Cumplimiento.
4. Cualquier otra condición estipulada en el pliego de condiciones.

En fe de lo cual, se emite la presente fianza, en la ciudad de Tegucigalpa, Municipio del Distrito Central, a los 22 de Octubre del 2018.

Firma Autorizada

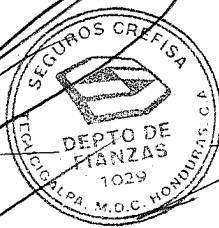

Afianzado



CONDICIONES GENERALES FIANZA

1º RESPONSABILIDAD DE LA COMPAÑÍA

La responsabilidad de la Compañía se configura en el caso de que EL AFIANZADO sea legalmente responsable del incumplimiento de la obligación garantizada en la presente Póliza. La responsabilidad de la COMPAÑÍA no excederá en ningún caso del valor total afianzado y se hará exigible sólo con respecto al incumplimiento en que incurra EL AFIANZADO durante la vigencia de la Póliza.

2º ALCANCE DE LA RESPONSABILIDAD

Es entendido que la garantía otorgada en los términos de esta Póliza protege AL BENEFICIARIO contra el incumplimiento de las obligaciones contractuales y, en ningún caso, contra perjuicios de otro orden, por más que se originen directa e indirectamente en dicho incumplimiento.

3º FUERZA MAYOR O CASO FORTUITO

La fuerza mayor o el caso fortuito eximen de responsabilidad a LA COMPAÑÍA si de acuerdo con los principios generales de derecho exoneran de responsabilidad al AFIANZADO.

En caso contrario, la fuerza mayor o el caso fortuito, darán lugar a una ampliación del plazo para ejecutar el contrato cuyo cumplimiento se garantiza, o a un cambio en sus modalidades de acuerdo con las circunstancias especiales que la fuerza mayor o el caso fortuito hayan creado.

4º NULIDADES

Vician de nulidad la presente Póliza, las afirmaciones falsas o las omisiones maliciosas en que haya incurrido EL BENEFICIARIO y que hayan inducido a la COMPAÑÍA a la concesión de esta garantía. Tendrán el mismo efecto las omisiones o falsedades del AFIANZADO si se han hecho con la complicidad del BENEFICIARIO o con su consentimiento.

5º MODIFICACIONES AL CONTRATO

Cesará la responsabilidad de LA COMPAÑÍA en caso de introducirse sin su conformidad expresa, modificaciones al contrato cuyo cumplimiento se garantiza.

6º PROHIBICION DE TRANSFERIR

Como quiera que la presente Póliza ha sido expedida en consideración a las personas del AFIANZADO Y BENEFICIARIO, no se permite a este último hacer cesión o transferencia de la presente Póliza sin consentimiento escrito de LA COMPAÑÍA. En caso de contravenir esta disposición, esta Póliza quedará automáticamente cancelada y LA COMPAÑÍA será responsable sólo por los actos de incumplimiento que hayan ocurrido con anterioridad a la fecha de la cesión o transferencia.



7º AVISO DE INCUMPLIMIENTO

Si se descubriere que el AFIANZADO ha incumplido en alguna forma el contrato y que este incumplimiento pueda dar origen a indemnización por parte de LA COMPAÑÍA, deberá dársele a ésta, aviso por escrito del tal hecho, a más tardar en el término de veinte (20) días, contados a partir de la fecha en que se haya tenido conocimiento de dicho incumplimiento. Si la falta de este aviso colocare a LA COMPAÑÍA en condiciones que la imposibiliten para obtener el reembolso de las



14° SUBROGACION Y CESION DE ACCIONES

Cubierta que sea alguna suma por concepto de la Garantía a que se refiera la presente Póliza, LA COMPAÑÍA se subroga en los derechos y privilegios del BENEFICIARIO contra las personas responsables hasta concurrencia de la suma pagada por la COMPAÑÍA. EL BENEFICIARIO se obliga para con LA COMPAÑÍA a extender a su favor del documento de cesión, y a cooperar por todos los medios a su alcance, para obtener el reembolso, bien sea judicial o extrajudicialmente, de la suma pagada por LA COMPAÑÍA.

Cualesquiera que hayan sido las circunstancias en que el pago se haya realizado, EL AFIANZADO acepta de una vez como prueba plena de deuda exigible a su cargo el documento suscrito por EL BENEFICIARIO en que éste dé por recibida alguna suma por concepto del seguro a que se refiere la presente Póliza. EL AFIANZADO se obliga a rembolsar a LA COMPAÑÍA dicha suma inmediatamente, acrecida con los intereses comerciales correspondientes, sin necesidad de requerimientos previos judiciales o extrajudiciales ni de notificación personal del documento antes mencionado.

15° VIGILANCIA E INSPECCION

LA COMPAÑÍA queda facultada para supervisar al AFIANZADO en la ejecución del contrato que constituye el objeto de esta Cobertura y para exigir igual vigilancia de parte del BENEFICIARIO. En desarrollo de esta facultad, y cuando las circunstancias lo justifiquen, podrá inspeccionar los libros, documentos o papeles tanto del AFIANZADO como los del BENEFICIARIO que tenga relación con el contrato garantizado por la presente Póliza.

16° DISPOSICIONES INCORPORADAS

La presente Póliza es Ley entre las partes.

En las materias y puntos no previstos ni resueltos en este contrato, se aplicarán las leyes de la República de Honduras.

17° CLAUSULAS INCOMPATIBLES

Si existiere incompatibilidad entre lo dispuesto en el contrato garantizado y las cláusulas de esta Póliza, primarán las cláusulas generales de la Póliza y las particulares que se le hayan adicionado.

18° DOMICILIO

Para todos los efectos de esta Póliza se fija como domicilio de las partes la ciudad de Tegucigalpa, M.D.C., Honduras, C.A.

19° ENDOSO DE EXCLUSIÓN LAVADO DE ACTIVOS Y FINANCIAMIENTO AL TERRORISMO

Queda entendido y convenido que a partir del 17 de Febrero del 2017 y de acuerdo a la Resolución SSE No. 114/15-02-2017 emitida por la CNBS, se incluye en las Condiciones Generales de la presente póliza la cláusula descrita a continuación:

El presente Contrato se dará por terminado de manera anticipada en los casos en que el asegurado, el contratante y/o el beneficiario sea condenado mediante sentencia firme por algún Tribunal nacional o de otra jurisdicción por los delitos de Narcotráfico, Tráfico de Dinero, Financiamiento del Terrorismo, Financiación de la Proliferación de Armas de Destrucción Masiva, o cualquier otro delito de crimen o delincuencia organizada conocidos como tales por Tratados o Convenios Internacionales de los cuales Honduras sea suscriptor; o que el beneficiario o contratante del seguro se encuentren incluidos en las listas de entidades u organizaciones que identifiquen a personas como partícipes, colaboradores, facilitadores del crimen organizado como ser la lista

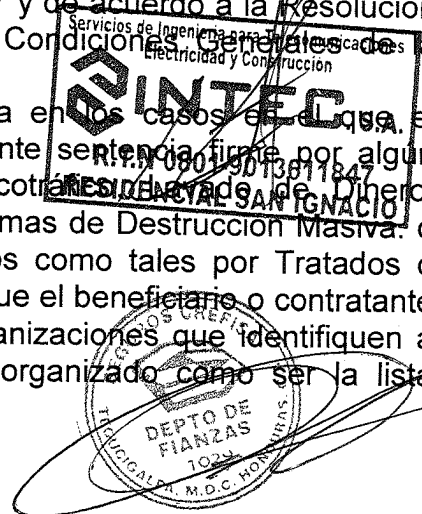

POLIZA DE FIANZA

NOMBRE DE ASEGURADORA SEGUROS CREFISA, S.A.
FIANZA DE MANTENIMIENTO DE LA OFERTA No. ZC-FL-73454-2018
FECHA DE EMISIÓN 29/10/2018
AFIANZADO: CONSTRUCCION Y SUPERVISION DA VINCI S. DE R.L. DE C.V.
DIRECCION Y TELEFONO: DISTRITO CENTRAL, FRANCISCO MORAZAN

GARANTIA DE MANTENIMIENTO DE OFERTA

FIANZA a favor de la ALCALDIA MUNICIPAL DE VALLECILLO FRANCISCO MORAZAN, para garantizar que el Afianzado, mantendrá la **OFERTA**, presentada en la **LICITACIÓN PRIVADA LPR-VALLECILLO-02-2018** para la Ejecución del Proyecto: "**CONSTRUCCIÓN DE PUENTE BARRIO LA TRINIDAD, UBICADO EN EL CASCO URBANO, MUNICIPIO DE VALLECILLO, DEPARTAMENTO DE FRANCISCO MORAZAN**".

SUMA AFIANZADA: L. 40,000.00 (CUARENTA MIL LEMPIRAS CON 00/100)
VIGENCIA: DE 30/10/2018 HASTA 03/03/2019
BENEFICIARIO: ALCALDIA MUNICIPAL DE VALLECILLO FRANCISCO MORAZAN

CLÁUSULA ESPECIAL: LA PRESENTE GARANTÍA SE HARÁ EFECTIVA A SIMPLE REQUERIMIENTO DE LA MUNICIPALIDAD DE VALLECILLO, ACOMPAÑADA DE UN CERTIFICADO DE INCUMPLIMIENTO.

Esta fianza emitida a favor de la ALCALDIA MUNICIPAL DE VALLECILLO FRANCISCO MORAZAN será solidaria, incondicional, irrevocable y de realización automática y no deberán adicionarse cláusulas que anulen o limiten la cláusula obligatoria.

Se entenderá por el incumplimiento si el Afianzado:

1. Retira su oferta durante el período de validez de la misma.
2. No acepta la corrección de los errores (si los hubiere) del Precio de la Oferta.
3. Si después de haber sido notificado de la aceptación de su Oferta por el Contratante durante el período de validez de la misma, no firma o rehúsa firmar el Contrato, o se rehúsa a presentar la Garantía de Cumplimiento.
4. Cualquier otra condición estipulada en el pliego de condiciones.

En fe de lo cual, se emite la presente fianza, en la ciudad de Tegucigalpa, Municipio del Distrito Central, a los 29 de Octubre del 2018.

Firma Autorizada

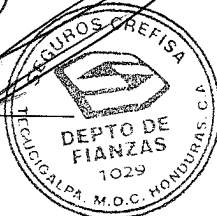

Afianzado



CONDICIONES GENERALES FIANZA

1º RESPONSABILIDAD DE LA COMPAÑÍA

La responsabilidad de la Compañía se configura en el caso de que EL AFIANZADO sea legalmente responsable del incumplimiento de la obligación garantizada en la presente Póliza. La responsabilidad de la COMPAÑÍA no excederá en ningún caso del valor total afianzado y se hará exigible sólo con respecto al incumplimiento en que incurra EL AFIANZADO durante la vigencia de la Póliza.

2º ALCANCE DE LA RESPONSABILIDAD

Es entendido que la garantía otorgada en los términos de esta Póliza protege AL BENEFICIARIO contra el incumplimiento de las obligaciones contractuales y, en ningún caso, contra perjuicios de otro orden, por más que se originen directa e indirectamente en dicho incumplimiento.

3º FUERZA MAYOR O CASO FORTUITO

La fuerza mayor o el caso fortuito eximen de responsabilidad a LA COMPAÑÍA si de acuerdo con los principios generales de derecho exoneran de responsabilidad al AFIANZADO.

En caso contrario, la fuerza mayor o el caso fortuito, darán lugar a una ampliación del plazo para ejecutar el contrato cuyo cumplimiento se garantiza, o a un cambio en sus modalidades de acuerdo con las circunstancias especiales que la fuerza mayor o el caso fortuito hayan creado.

4º NULIDADES

Vician de nulidad la presente Póliza, las afirmaciones falsas o las omisiones maliciosas en que haya incurrido EL BENEFICIARIO y que hayan inducido a la COMPAÑÍA a la concesión de esta garantía. Tendrán el mismo efecto las omisiones o falsedades del AFIANZADO si se han hecho con la complicidad del BENEFICIARIO o con su consentimiento.

5º MODIFICACIONES AL CONTRATO

Cesará la responsabilidad de LA COMPAÑÍA en caso de introducirse sin su conformidad expresa, modificaciones al contrato cuyo cumplimiento se garantiza.

6º PROHIBICION DE TRANSFERIR

Como quiera que la presente Póliza ha sido expedida en consideración a las personas del AFIANZADO Y BENEFICIARIO, no se permite a este último hacer cesión o transferencia de la presente Póliza sin consentimiento escrito de LA COMPAÑÍA. En caso de contravenir esta disposición, esta Póliza quedará automáticamente cancelada y LA COMPAÑÍA será responsable sólo por los actos de incumplimiento que hayan ocurrido con anterioridad a la fecha de la cesión o transferencia.

7º AVISO DE INCUMPLIMIENTO

Si se descubriere que el AFIANZADO ha incumplido en alguna forma el contrato y que este incumplimiento pueda dar origen a indemnización por parte de LA COMPAÑÍA, deberá dársele a ésta, aviso por escrito del tal hecho, a más tardar en el término de veinte (20) días, contados a partir de la fecha en que se haya tenido conocimiento de dicho incumplimiento. Si la falta de este aviso colocare a LA COMPAÑÍA en condiciones que la imposibiliten para obtener el reembolso de las



POLIZA DE FIANZA

NOMBRE DE ASEGURADORA SEGUROS CREFISA, S.A.
FIANZA DE MANTENIMIENTO DE LA OFERTA No. ZC-FL-73457-2018
FECHA DE EMISIÓN 29/10/2018
AFIANZADO: SERVICIOS INNOVADORES DE INGENIERIA, SRL. DE C.V.
DIRECCION Y TELEFONO: TEGUCIGALPA M.D.C.

GARANTIA DE MANTENIMIENTO DE OFERTA

FIANZA a favor de la ALCALDIA MUNICIPAL DE VALLECILLO FRANCISCO MORAZAN , para garantizar que el Afianzado, mantendrá la OFERTA, presentada en la LICITACIÓN PRIVADA LPR-VALLECILLO-02-2018 para la Ejecución del Proyecto: "CONSTRUCCIÓN DE PUENTE BARRIO LA TRINIDAD, UBICADO EN EL CASCO URBANO, MUNICIPIO DE VALLECILLO, DEPARTAMENTO DE FRANCISCO MORAZAN".

SUMA AFIANZADA: L. 40,000.00 (CUARENTA MIL LEMPIRAS CON 00/100)
VIGENCIA: DE 30/10/2018 HASTA 03/03/2019
BENEFICIARIO: ALCALDIA MUNICIPAL DE VALLECILLO FRANCISCO MORAZAN

CLÁUSULA ESPECIAL: LA PRESENTE GARANTÍA SE HARÁ EFECTIVA A SIMPLE REQUERIMIENTO DE LA MUNICIPALIDAD DE VALLECILLO, ACOMPAÑADA DE UN CERTIFICADO DE INCUMPLIMIENTO.

Esta fianza emitida a favor de la ALCALDIA MUNICIPAL DE VALLECILLO FRANCISCO MORAZAN será solidaria, incondicional, irrevocable y de realización automática y no deberán adicionarse cláusulas que anulen o limiten la cláusula obligatoria.

Se entenderá por el incumplimiento si el Afianzado:

1. Retira su oferta durante el período de validez de la misma.
2. No acepta la corrección de los errores (si los hubiere) del Precio de la Oferta.
3. Si después de haber sido notificado de la aceptación de su Oferta por el Contratante durante el período de validez de la misma, no firma o rehúsa firmar el Contrato, o se rehúsa a presentar la Garantía de Cumplimiento.
4. Cualquier otra condición estipulada en el pliego de condiciones.

En fe de lo cual, se emite la presente fianza, en la ciudad de Tegucigalpa, Municipio del Distrito Central, a los 29 de Octubre del 2018.

Firma Autorizada

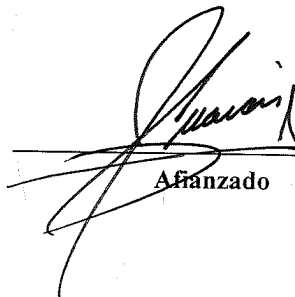

Afianzado

SERVICIOS INNOVADORES DE INGENIERIA
S. de R. L. de C.V.
sermitticremieras@gmail.com
RTN: 08019014629073

CONDICIONES GENERALES FIANZA

1º RESPONSABILIDAD DE LA COMPAÑÍA

La responsabilidad de la Compañía se configura en el caso de que EL AFIANZADO sea legalmente responsable del incumplimiento de la obligación garantizada en la presente Póliza. La responsabilidad de la COMPAÑÍA no excederá en ningún caso del valor total afianzado y se hará exigible sólo con respecto al incumplimiento en que incurra EL AFIANZADO durante la vigencia de la Póliza.

2º ALCANCE DE LA RESPONSABILIDAD

Es entendido que la garantía otorgada en los términos de esta Póliza protege AL BENEFICIARIO contra el incumplimiento de las obligaciones contractuales y, en ningún caso, contra perjuicios de otro orden, por más que se originen directa e indirectamente en dicho incumplimiento.

3º FUERZA MAYOR O CASO FORTUITO

La fuerza mayor o el caso fortuito eximen de responsabilidad a LA COMPAÑÍA si de acuerdo con los principios generales de derecho exoneran de responsabilidad al AFIANZADO.

En caso contrario, la fuerza mayor o el caso fortuito, darán lugar a una ampliación del plazo para ejecutar el contrato cuyo cumplimiento se garantiza, o a un cambio en sus modalidades de acuerdo con las circunstancias especiales que la fuerza mayor o el caso fortuito hayan creado.

4º NULIDADES

Vician de nulidad la presente Póliza, las afirmaciones falsas o las omisiones maliciosas en que haya incurrido EL BENEFICIARIO y que hayan inducido a la COMPAÑÍA a la concesión de esta garantía. Tendrán el mismo efecto las omisiones o falsedades del AFIANZADO si se han hecho con la complicidad del BENEFICIARIO o con su consentimiento.

5º MODIFICACIONES AL CONTRATO

Cesará la responsabilidad de LA COMPAÑÍA en caso de introducirse sin su conformidad expresa, modificaciones al contrato cuyo cumplimiento se garantiza.

6º PROHIBICION DE TRANSFERIR

Como quiera que la presente Póliza ha sido expedida en consideración a las personas del AFIANZADO Y BENEFICIARIO, no se permite a este último hacer cesión o transferencia de la presente Póliza sin consentimiento escrito de LA COMPAÑÍA. En caso de contravenir esta disposición, esta Póliza quedará automáticamente cancelada y LA COMPAÑÍA será responsable sólo por los actos de incumplimiento que hayan ocurrido con anterioridad a la fecha de la cesión o transferencia.

7º AVISO DE INCUMPLIMIENTO

Si se descubre que el AFIANZADO ha incumplido en alguna forma el contrato y que este incumplimiento pueda dar origen a indemnización por parte de LA COMPAÑÍA, deberá dársela a ésta, aviso por escrito del tal hecho, a más tardar en el término de veinte (20) días, contados a partir de la fecha en que se haya tenido conocimiento de dicho incumplimiento. Si la falta de este aviso colocare a LA COMPAÑÍA en condiciones que la imposibiliten para obtener el reembolso de las

ANEXO 9.
OFERTAS ORIGINALES

| No | DESCRIPCION | UNIDAD | CANTIDAD DE OBRA | PRECIO UNITARIO (LPS) | PRECIO TOTAL(LPS) |
|------------------|--|--------|------------------|-----------------------|-------------------|
| 1 | CONSTRUCCION DE PUENTE | | | | |
| 1.01 | Control Provisional del Rio | GLOBAL | 1.00 | L 76,240.89 | L 76,240.89 |
| 1.02 | Desmontaje de Puente de Madera Existente | M2 | 97.20 | L 949.85 | L 92,325.42 |
| 1.03 | Acondicionar y Resanar Estribo Existente | ML | 9.00 | L 1,338.94 | L 12,050.46 |
| 1.04 | Encofrado de Viga H de 1.20 x 0.50 m | ML | 43.20 | L 3,755.36 | L 162,231.55 |
| 1.05 | Encofrado de Difragma 0.20 x 0.68 m | ML | 8.00 | L 2,445.20 | L 19,561.60 |
| 1.06 | Encofrado de losa de Concreto de e=0.17 m | M2 | 97.20 | L 2,982.49 | L 289,898.03 |
| 1.07 | Encofrado de Acera de Concreto de e=0.25 m x 0.40 m de ancho | ML | 43.20 | L 766.34 | L 33,105.89 |
| 1.08 | Suministro y Armado de Hierro para Vigas | ML | 43.20 | L 7,956.98 | L 343,741.54 |
| 1.09 | Suministro y Armado de para el Diafragma | ML | 8.00 | L 619.73 | L 4,957.84 |
| 1.10 | Suministro y Armado de Hierro para la Losa | M2 | 97.20 | L 2,098.38 | L 203,962.54 |
| 1.11 | Suministro y Armado de Hierro para la Acera | ML | 43.20 | L 572.53 | L 24,733.30 |
| 1.12 | Suministro y Fundido de Concreto para las Vigas de Concreto | M3 | 17.31 | L 6,880.53 | L 119,101.97 |
| 1.13 | Suministro y Fundido de Concreto para Diafragma de Concreto | M3 | 1.15 | L 6,855.82 | L 7,884.19 |
| 1.14 | Suministro y Fundido de Concreto para la Losa de Concreto 1: | M3 | 16.52 | L 6,855.82 | L 113,258.15 |
| 1.15 | Suministro y Fundido de Concreto para la Acera de Concreto 1 | M3 | 8.10 | L 6,855.81 | L 55,532.06 |
| 1.16 | Suministro e Instalacion de Pasamanos de Tubo Estructural de | ML | 43.20 | L 656.07 | L 28,342.22 |
| 1.17 | Pintado de Acera con pintura fluorescente color amarillo | ML | 43.20 | L 113.91 | L 4,920.91 |
| 1.18 | Suministro e Instalacion de Neopreno 48x14x1.8 cm | UNIDAD | 4.00 | L 34,878.64 | L 139,514.56 |
| 1.19 | Tallado y Pulido Estribo mortero 1:3 | M2 | 34.65 | L 671.03 | L 23,251.19 |
| 1.20 | Fundicion Viga Tipo L, Apoyo de Vigas, e=20 cm, Var #5 | M3 | 3.06 | L 6,847.46 | L 20,953.23 |
| 1.21 | Desencofrado de la Viga, Diafragma, Losa y Acera | GLOBAL | 1.00 | L 29,651.33 | L 29,651.33 |
| SUB TOTAL | | | | | L 1805,218.87 |
| TOTAL | | | | | L 1805,218.87 |

ing. Jose validares



PROYECTO: "CONSTRUCCIÓN DE PUENTE BARRIO LA TRINIDAD, LPR-MUNI-VALLECILLO-02-2018

UBICADO EN EL BARRIO LA TRINIDAD, CASCO URBANO, MUNICIPIO DE VALLECILLO, DEPARTAMENTO DE FRANCISCO MORAZÁN.



| No | DESCRIPCION | UNIDAD | CANTIDAD DE OBRA | PRECIO UNITARIO (LPS) | PRECIO TOTAL(LPS) |
|-------------------------------|--|--------|------------------|-----------------------|-------------------|
| CONSTRUCCION DE PUENTE | | | | | |
| 1 | | | | | |
| 1.01 | Control Provisional del Rio | GLOBAL | 1.00 | L 76,590.00 | L 76,590.00 |
| 1.02 | Desmontaje de Puente de Madera Existente | M2 | 97.20 | L 910.80 | L 88,529.76 |
| 1.03 | Acondicionar y Resanar Estribo Existente | ML | 9.00 | L 698.51 | L 6,286.59 |
| 1.04 | Encofrado de Viga H de 1.20 x 0.50 m | ML | 43.20 | L 3,093.55 | L 133,641.36 |
| 1.05 | Encofrado de Difragma 0.20 x 0.68 m | ML | 8.00 | L 1,759.34 | L 14,074.72 |
| 1.06 | Encofrado de losa de Concreto de e=0.17 m | M2 | 97.20 | L 2,094.84 | L 203,618.45 |
| 1.07 | Encofrado de Acera de Concreto de e=0.25 m x 0.40 m de ancho | ML | 43.20 | L 772.98 | L 33,392.74 |
| 1.08 | Suministro y Armado de Hierro para Vigas | ML | 43.20 | L 6,524.10 | L 281,841.12 |
| 1.09 | Suministro y Armado de para el Diafragma | ML | 8.00 | L 651.34 | L 5,210.72 |
| 1.10 | Suministro y Armado de Hierro para la Losa | M2 | 97.20 | L 1,882.04 | L 182,934.29 |
| 1.11 | Suministro y Armado de Hierro para la Acera | ML | 43.20 | L 532.13 | L 22,988.02 |
| 1.12 | Suministro y Fundido de Concreto para las Vigas de Concreto | M3 | 17.31 | L 8,517.79 | L 147,442.94 |
| 1.13 | Suministro y Fundido de Concreto para Diafragma de Concreto | M3 | 1.15 | L 8,517.79 | L 9,795.46 |
| 1.14 | Suministro y Fundido de Concreto para la Losa de Concreto 1: | M3 | 16.52 | L 8,517.79 | L 140,713.89 |
| 1.15 | Suministro y Fundido de Concreto para la Acera de Concreto 1 | M3 | 8.10 | L 8,517.79 | L 68,994.10 |
| 1.16 | Suministro e Instalacion de Pasamanos de Tubo Estructural de | ML | 43.20 | L 963.45 | L 41,621.04 |
| 1.17 | Pintado de Acera con pintura fluorescente color amarillo | ML | 43.20 | L 185.40 | L 8,009.28 |
| 1.18 | Suministro e Instalacion de Neopreno 48x14x1.8 cm | UNIDAD | 4.00 | L 44,660.80 | L 178,643.20 |
| 1.19 | Tallado y Pulido Estribo mortero 1:3 | M2 | 34.65 | L 765.30 | L 26,517.65 |
| 1.20 | Fundicion Viga Tipo L, Apoyo de Vigas, e=20 cm, Var #5 | M3 | 3.06 | L 8,517.79 | L 26,064.44 |
| 1.21 | Desencofrado de la Viga, Diafragma, Losa y Acera | GLOBAL | 1.00 | L 26,923.80 | L 26,923.80 |
| SUB TOTAL | | | | | L 1723,833.57 |
| TOTAL | | | | | L 1723,833.57 |

Ing. Jose Luis Garcia

SEININ
SERVICIOS INNOVADORES DE INGENIERIA
S. de R.L. de C.V.
RTN: 0801507629073



SINTEC S.A.

Servicios de Ingeniería, para Telecomunicaciones, Electricidad y Construcción
Res. San Ignacio, 2da calle Casa # 605, Tegucigalpa, Honduras C.A. Tel: 2235-7967 gerencia@sintec.hn

PRESUPUESTO PROYECTO: "CONSTRUCCIÓN DE PUENTE BARRIO LA TRINIDAD,
UBICADO EN EL BARRIO LA TRINIDAD, CASCO URBANO, MUNICIPIO DE VALLECILLO, DEPARTAMENTO DE FRANCISCO MORAZÁN.
LICITACION LPR-MUNI-VALLECILLO-02-2018

OFERTA ECONOMICA

| No. | DESCRIPCIÓN | UNIDAD | CANTIDAD | PRECIO UNITARIO | PRECIO TOTAL |
|------|---|--------|----------|-----------------|---------------|
| 1.00 | CONTRUCCION DE PUENTE | | | | |
| 1.01 | Control Provisional del Rio | GLOBAL | 1.00 | L. 45,954.02 | L. 45,954.02 |
| 1.02 | Desmontaje de Puente de Madera Existente | M2 | 97.20 | L. 395.58 | L. 38,450.38 |
| 1.03 | Acondicionar y Resanar Estribo Existente | ML | 9.00 | L. 4,181.59 | L. 37,634.31 |
| 1.04 | Encofrado de Viga H de 1.20 x 0.50 m | ML | 43.20 | L. 1,948.52 | L. 84,176.06 |
| 1.05 | Encofrado de Difragma de 0.20 x 0.68 m | ML | 8.00 | L. 729.71 | L. 5,837.68 |
| 1.06 | Encofrado de losa de Concreto de e=0.17 m | M2 | 97.20 | L. 3,943.88 | L. 383,345.14 |
| 1.07 | Encofrado de Acera de Concreto de e=0.25 m x 0.40 m de ancho | ML | 43.20 | L. 772.58 | L. 33,375.46 |
| 1.08 | Suministro y Armado de Hierro para Vigas | ML | 43.20 | L. 6,382.98 | L. 275,744.74 |
| 1.09 | Suministro y Armado de para Diafragma | ML | 8.00 | L. 1,814.20 | L. 14,513.60 |
| 1.10 | Suministro y Armado de Hierro para la Losa | M2 | 97.20 | L. 4,629.54 | L. 449,991.29 |
| 1.11 | Suministro y Armado de Hierro para la Acera | ML | 43.20 | L. 913.21 | L. 39,450.67 |
| 1.12 | Suministro y Fundido de Concreto para las Vigas de Concreto 1:2:2 | M3 | 17.31 | L. 6,544.80 | L. 113,290.49 |
| 1.13 | Suministro y Fundido de Concreto para Diafragma de Concreto 1:2:2 | M3 | 1.15 | L. 1,815.48 | L. 2,087.80 |
| 1.14 | Suministro y Fundido de Concreto para la Losa de Concreto 1:2:2 | M3 | 16.52 | L. 1,665.47 | L. 27,513.56 |
| 1.15 | Suministro y Fundido de Concreto para la Acera de Concreto 1:2:2 | M3 | 8.10 | L. 1,109.70 | L. 8,988.57 |
| 1.16 | Suministro e Instalacion de Pasamanos de Tubo Estructural de 4" | ML | 43.20 | L. 883.50 | L. 38,167.20 |
| 1.17 | Pintado de Acera con Pintura Fluorescente Color Amarillo | ML | 43.20 | L. 477.08 | L. 20,609.86 |
| 1.18 | Suministro e Instalacion de Neopreno 48 x 14 x 1.8 cm | UNIDAD | 4.00 | L. 8,526.64 | L. 34,106.56 |
| 1.19 | Tallado y Pulido Estribo mortero 1:3 | M2 | 34.65 | L. 269.36 | L. 9,333.32 |
| 1.20 | Fundicion de Viga Tipo L, Apoyo de Vigas, e=20 cm. Var #5 | M3 | 3.06 | L. 3,112.24 | L. 9,523.45 |
| 1.21 | Desencofrado de la Viga, Diafragma, Losa y Acera | GLOBAL | 1.00 | L. 23,268.00 | L. 23,268.00 |
| | TOTAL | | | L. 1695,362.16 | |

Servicios de Ingeniería para Telecomunicaciones
Electricidad y Construcción



R.T.N 0801-9013611847

RESIDENCIAL SAN IGNACIO

Ing. Jorge Rafael Cortez

Gerente General

ANEXO 10.

OFERTA Y FICHA EMPRESA A ADJUDICAR



PROYECTO: "CONSTRUCCIÓN DE PUENTE BARRIO LA TRINIDAD, LPR-MUNI-VALLECILLO-02-2018

UBICADO EN EL BARRIO LA TRINIDAD, CASCO URBANO, MUNICIPIO DE VALLECILLO, DEPARTAMENTO DE FRANCISCO MORAZÁN.

| No | DESCRIPCION | UNIDAD | CANTIDAD DE OBRA | PRECIO UNITARIO (LPS) | PRECIO TOTAL(LPS) |
|---------------------------------|--|--------|------------------|-----------------------|-------------------|
| 1 CONSTRUCCION DE PUENTE | | | | | |
| 1.01 | Control Provisional del Rio | GLOBAL | 1.00 | L 76,590.00 | L 76,590.00 |
| 1.02 | Desmontaje de Puente de Madera Existente | M2 | 97.20 | L 910.80 | L 88,529.76 |
| 1.03 | Acondicionar y Resanar Estribo Existente | ML | 9.00 | L 698.51 | L 6,286.59 |
| 1.04 | Encofrado de Viga H de 1.20 x 0.50 m | ML | 43.20 | L 3,093.55 | L 133,641.36 |
| 1.05 | Encofrado de Difragma 0.20 x 0.68 m | ML | 8.00 | L 1,759.34 | L 14,074.72 |
| 1.06 | Encofrado de losa de Concreto de e=0.17 m | M2 | 97.20 | L 2,094.84 | L 203,618.45 |
| 1.07 | Encofrado de Acera de Concreto de e=0.25 m x 0.40 m de ancho | ML | 43.20 | L 772.98 | L 33,392.74 |
| 1.08 | Suministro y Armado de Hierro para Vigas | ML | 43.20 | L 6,524.10 | L 281,841.12 |
| 1.09 | Suministro y Armado de para el Diafragma | ML | 8.00 | L 651.34 | L 5,210.72 |
| 1.10 | Suministro y Armado de Hierro para la Losa | M2 | 97.20 | L 1,882.04 | L 182,934.29 |
| 1.11 | Suministro y Armado de Hierro para la Acera | ML | 43.20 | L 532.13 | L 22,988.02 |
| 1.12 | Suministro y Fundido de Concreto para las Vigas de Concreto | M3 | 17.31 | L 8,517.79 | L 147,442.94 |
| 1.13 | Suministro y Fundido de Concreto para Diafragma de Concreto | M3 | 1.15 | L 8,517.79 | L 9,795.46 |
| 1.14 | Suministro y Fundido de Concreto para la Losa de Concreto 1: | M3 | 16.52 | L 8,517.79 | L 140,713.89 |
| 1.15 | Suministro y Fundido de Concreto para la Acera de Concreto 1 | M3 | 8.10 | L 8,517.79 | L 68,994.10 |
| 1.16 | Suministro e Instalacion de Pasamanos de Tubo Estructural de | ML | 43.20 | L 963.45 | L 41,621.04 |
| 1.17 | Pintado de Acera con pintura fluoescenente color amarillo | ML | 43.20 | L 185.40 | L 8,009.28 |
| 1.18 | Suministro e Instalacion de Neopreno 48x14x1.8 cm | UNIDAD | 4.00 | L 44,660.80 | L 178,643.20 |
| 1.19 | Tallado y Pulido Estribo mortero 1:3 | M2 | 34.65 | L 765.30 | L 26,517.65 |
| 1.20 | Fundicion Viga Tipo L, Apoyo de Vigas, e=20 cm, Var #5 | M3 | 3.06 | L 8,517.79 | L 26,064.44 |
| 1.21 | Desencofrado de la Viga, Diafragma, Losa y Acera | GLOBAL | 1.00 | L 26,923.80 | L 26,923.80 |
| SUB TOTAL | | | | | L 1723,833.57 |
| TOTAL | | | | | L 1723,833.57 |

Ing. Jose Luis Garcia



| Control Provisional del Rio | | CANTIDAD | 1 | GLOBAL | | |
|--|----------------------------------|----------|----------|-------------|------------|-----------------------|
| ITEM | DESCRIPCION | UNIDAD | CANTIDAD | DESPERDICIO | PRECIO U. | VALOR |
| A | Materiales / Equipo | | | | | |
| | Equipo de aislamiento hidráulico | Unidad | 3.00 | | L 2,500.00 | 7,500.00 |
| | | | | | | 0.00 |
| | | | | | | 0.00 |
| | | | | | | 0.00 |
| | | | | | | 0.00 |
| | SUBTOTAL | | | | | 7,500.00 |
| B | MANO DE OBRA | | | | | |
| | Mano de obra | GLOBAL | 3.00 | 1 | 7500.00 | 22,500.00 |
| | SUBTOTAL | | | | | 22,500.00 |
| C | HERRAMIENTAS | | | | | |
| 2 | Bomba achicadora | Dia | 30.00 | | L 850.00 | 25,500.00 |
| | SUBTOTAL | | | | | 25,500.00 |
| COSTO TOTAL DIRECTO DE LA ACTIVIDAD | | | | | | 55,500.00 |
| FACTOR DE SOBRE COSTO / INDIRECTOS | | | | | | 20% |
| FINANCIAMIENTO | | | | | | 11,100.00 |
| UTILIDAD | | | | | | 0% |
| | | | | | | 0.00 |
| | | | | | | 15% |
| PRECIO DE VENTA | | | | | | 9,990.00 |
| | | | | | | 76,590.00 |
| | | | | | | P.U. 76,590.00 |

SEININ
SERVICIOS INNOVADORES DE INGENIERIA
S. de R.L. de C.V.
seinin honduras@outlook.com
RTN: 08019012-29073



| Desmontaje de Puente de Madera Existente | | | | | | |
|--|-------------------|-----------------|--------|----|-----------|--------------------|
| ITEM | DESCRIPCION | CANTIDAD UNIDAD | 1.00 | M2 | PRECIO U. | VALOR |
| A | MATERIALES | | | | | |
| | | | | | | 0.00 |
| | | | | | | 0.00 |
| | | | | | | 0.00 |
| | SUBTOTAL | | | | | 0.00 |
| B | MANO DE OBRA | | | | | |
| | Carpintero | | | 1 | | |
| | Ayudante | JDR | 1.00 | | L 400.00 | 400.00 |
| | | JDR | 1.00 | | L 250.00 | 250.00 |
| | SUBTOTAL | | | | | 650.00 |
| C | HERRAMIENTAS | | | | | |
| 1 | Herramienta menor | % | 10.00% | | L 100.00 | 10.00 |
| | | | | | | 0.00 |
| | SUBTOTAL | | | | | 10.00 |
| COSTO TOTAL DIRECTO DE LA ACTIVIDAD | | | | | | 660.00 |
| FACTOR DE SOBRE COSTO / INDIRECTOS | | | | | | |
| FINANCIAMIENTO | | | | | | 20% 132.00 |
| UTILIDAD | | | | | | 0% 0.00 |
| | | | | | | 15% 118.80 |
| PRECIO DE VENTA | | | | | | 910.80 |
| | | | | | | P.U. 910.80 |



| Acondicionar y Resanar Estribo Existente | | CANTIDAD | 1.00 | ML | | |
|--|---------------------|----------|----------|-------------|-----------|--------------------|
| ITEM | DESCRIPCION | UNIDAD | CANTIDAD | DESPERDICIO | PRECIO U. | VALOR |
| A | MATERIALES | | | | | |
| | Cemento | BLS | 0.01 | 5.00% | L 250.00 | 2.50 |
| | Cal | BLS | 0.08 | 5.00% | L 80.00 | 6.40 |
| | Arenilla | BLS | 0.01 | 5.00% | L 50.00 | 0.50 |
| | Agua | M3 | 0.01 | 25.00% | L 150.00 | 1.50 |
| | Clavos | LB | 0.01 | | L 17.00 | 0.17 |
| | Madera | PT | 0.20 | | L 20.00 | 4.00 |
| | SUBTOTAL | | | | | 15.07 |
| B | MANO DE OBRA | | | | | |
| | Albañil | JDR | 0.75 | | L 400.00 | 300.00 |
| | Ayudante | JDR | 0.75 | | L 250.00 | 187.50 |
| | SUBTOTAL | | | | | 487.50 |
| C | HERRAMIENTAS | | | | | |
| 1 | Herramienta menor | % | 3.00% | | L 120.00 | 3.60 |
| | SUBTOTAL | | | | | 3.60 |
| COSTO TOTAL DIRECTO DE LA ACTIVIDAD | | | | | | 506.17 |
| FACTOR DE SOBRE COSTO / INDIRECTOS | | | | | | |
| FINANCIAMIENTO | | | | | | 20% 101.23 |
| UTILIDAD | | | | | | 0% 0.00 |
| | | | | | | 15% 91.11 |
| PRECIO DE VENTA | | | | | | 698.51 |
| | | | | | | P.U. 698.51 |



| Encofrado de Viga H de 1.20 x 0.50 m | | CANTIDAD | 1.00 | ML | | |
|--|------------------------|----------|----------|-------------|------------|----------------------|
| ITEM | DESCRIPCION | UNIDAD | CANTIDAD | DESPERDICIO | PRECIO U. | VALOR |
| A | MATERIALES | | | | | |
| | Madera de pino rustica | PT | 94.60 | | L 20.00 | 1,892.00 |
| | Clavos | Lbs | 4.35 | | L 17.00 | 73.95 |
| | Alambre de amarre | Lbs | 0.49 | | L 15.00 | 7.35 |
| | SUBTOTAL | | | | | 1,973.30 |
| B | MANO DE OBRA | | | 1 | | |
| | Carpintero | JDR | 0.36 | | L 400.00 | 144.00 |
| | Ayudante | JDR | 0.40 | | L 250.00 | 100.00 |
| | SUBTOTAL | | | | | 244.00 |
| C | HERRAMIENTAS | | | | | |
| 1 | Herramienta menor | % | 10.00% | | L 244.00 | 24.40 |
| | SUBTOTAL | | | | | 24.40 |
| COSTO TOTAL DIRECTO DE LA ACTIVIDAD | | | | | | 2,241.70 |
| FACTOR DE SOBRE COSTO / INDIRECTOS | | | | | 20% | 448.34 |
| FINANCIAMIENTO | | | | | 0% | 0.00 |
| UTILIDAD | | | | | 15% | 403.51 |
| PRECIO DE VENTA | | | | | | 3,093.55 |
| | | | | | | P.U. 3,093.55 |



| Encofrado de Difragma 0.20 x 0.68 m | | CANTIDAD | 1.00 | ML | | |
|--|------------------------|----------|----------|-------------|-----------|----------------------|
| ITEM | DESCRIPCION | UNIDAD | CANTIDAD | DESPERDICIO | PRECIO U. | VALOR |
| A | MATERIALES | | | | | |
| | Madera de pino rustica | PT | 50.88 | | L 20.00 | 1,017.60 |
| | Clavos | Lbs | 2.34 | | L 17.00 | 39.78 |
| | Alambre de amarre | Lbs | 0.20 | | L 15.00 | 3.00 |
| | SUBTOTAL | | | | | 1,060.38 |
| B | MANO DE OBRA | | | 1 | | |
| | Carpintero | JDR | 0.30 | | L 400.00 | 120.00 |
| | Ayudante | JDR | 0.3 | | L 250.00 | 75.00 |
| | SUBTOTAL | | | | | 195.00 |
| C | HERRAMIENTAS | | | | | |
| 1 | Herramienta menor | % | 10.00% | | L 195.00 | 19.50 |
| | SUBTOTAL | | | | | 19.50 |
| COSTO TOTAL DIRECTO DE LA ACTIVIDAD | | | | | | 1,274.88 |
| FACTOR DE SOBRE COSTO / INDIRECTOS | | | | | | 20% |
| FINANCIAMIENTO | | | | | | 0% |
| UTILIDAD | | | | | | 15% |
| PRECIO DE VENTA | | | | | | 1,759.34 |
| | | | | | | P.U. 1,759.34 |



| Encofrado de losa de Concreto de e=0.17 m | | CANTIDAD | 1.00 | M2 | | |
|--|------------------------|----------|----------|-------------|-----------|----------------------|
| ITEM | DESCRIPCION | UNIDAD | CANTIDAD | DESPERDICIO | PRECIO U. | VALOR |
| A | MATERIALES | | | | | |
| | Madera de pino rustica | PT | 54.70 | | L 20.00 | 1,094.00 |
| | Clavos | Lbs | 1.65 | | L 17.00 | 28.05 |
| | Alambre de amarre | Lbs | 0.18 | | L 15.00 | 2.70 |
| | SUBTOTAL | | | | | 1,124.75 |
| B | MANO DE OBRA | | | 1 | | |
| | Carpintero | JDR | 0.55 | | L 400.00 | 220.00 |
| | Ayudante | JDR | 0.55 | | L 250.00 | 137.50 |
| | SUBTOTAL | | | | | 357.50 |
| C | HERRAMIENTAS | | | | | |
| 1 | Herramienta menor | % | 10.00% | | L 357.50 | 35.75 |
| | SUBTOTAL | | | | | 35.75 |
| COSTO TOTAL DIRECTO DE LA ACTIVIDAD | | | | | | 1,518.00 |
| FACTOR DE SOBRE COSTO / INDIRECTOS | | | | | | 20% |
| FINANCIAMIENTO | | | | | | 0% |
| UTILIDAD | | | | | | 15% |
| PRECIO DE VENTA | | | | | | 2,094.84 |
| | | | | | | P.U. 2,094.84 |



| Encofrado de Acera de Concreto de e=0.25 m x 0.40 m de ancho | | CANTIDAD | 1.00 | ML | | |
|--|---------------------|----------|----------|-------------|-----------|---------------|
| ITEM | DESCRIPCION | UNIDAD | CANTIDAD | DESPERDICIO | PRECIO U. | VALOR |
| A | MATERIALES | | | | | |
| | Madera pino rustica | Pt | 19.77 | | L 20.00 | 395.40 |
| | Clavos | Lbs | 0.80 | | L 17.00 | 13.60 |
| | Alambre de amarre | Lbs | 0.10 | | L 15.00 | 1.50 |
| | SUBTOTAL | | | | | 410.50 |
| B | MANO DE OBRA | | | | | |
| | Carpintero | JDR | 0.20 | 1 | L 400.00 | 80.00 |
| | Ayudante | JDR | 0.25 | | L 250.00 | 62.50 |
| | SUBTOTAL | | | | | 142.50 |
| C | HERRAMIENTAS | | | | | |
| 1 | Herramienta menor | % | 5.00% | | 142.50 | 7.13 |
| | SUBTOTAL | | | | | 7.13 |
| COSTO TOTAL DIRECTO DE LA ACTIVIDAD | | | | | | 560.13 |
| FACTOR DE SOBRE COSTO / INDIRECTOS | | | | | | 20% |
| FINANCIAMIENTO | | | | | | 112.03 |
| UTILIDAD | | | | | | 0% |
| | | | | | | 0.00 |
| | | | | | | 15% |
| | | | | | | 100.82 |
| PRECIO DE VENTA | | | | | | 772.98 |
| | | | | | | P.U. |
| | | | | | | 772.98 |



| Suministro y Armado de Hierro para Vigas | | CANTIDAD | 1.00 | ML | | |
|--|---------------------|----------|----------|-------------|------------|----------------------|
| ITEM | DESCRIPCION | UNIDAD | CANTIDAD | DESPERDICIO | PRECIO U. | VALOR |
| A | MATERIALES | | | | | |
| | Acero para viga | Kg | 122.56 | 5.0000 | L 27.50 | 3,538.92 |
| | Alambre de amarre | Lbs | 2.85 | | L 15.00 | 42.75 |
| | SUBTOTAL | | | | | 3,581.67 |
| B | MANO DE OBRA | | | 1 | | |
| | Armador de Hierro | ML | 1.00 | | L 1,041.76 | 1,041.76 |
| | SUBTOTAL | | | | | 1,041.76 |
| C | HERRAMIENTAS | | | | | |
| 1 | Herramienta menor | % | 10.00% | | L 1,041.76 | 104.18 |
| | SUBTOTAL | | | | | 104.18 |
| COSTO TOTAL DIRECTO DE LA ACTIVIDAD | | | | | | 4,727.61 |
| FACTOR DE SOBRE COSTO / INDIRECTOS | | | | | | |
| FINANCIAMIENTO | | | | | | 20% |
| UTILIDAD | | | | | | 0.00 |
| | | | | | | 15% |
| PRECIO DE VENTA | | | | | | 6,524.10 |
| | | | | | | P.U. 6,524.10 |



| Suministro y Armado de para el Diafragma | | CANTIDAD | 1.00 | ML | | |
|--|----------------------|----------|----------|-------------|-----------|--------------------|
| ITEM | DESCRIPCION | UNIDAD | CANTIDAD | DESPERDICIO | PRECIO U. | VALOR |
| A | MATERIALES | | | | | |
| | Acero para diafragma | Kg | 9.80 | 5.0000 | L 27.50 | 282.98 |
| | Alambre de amarre | Lbs | 6.00 | | L 15.00 | 90.00 |
| | SUBTOTAL | | | | | 372.98 |
| B | MANO DE OBRA | | | 1 | | |
| | Armador de hierro | ML | 1.00 | | L 90.00 | 90.00 |
| | SUBTOTAL | | | | | 90.00 |
| C | HERRAMIENTAS | | | | | |
| 1 | Herramienta menor | % | 10.00% | | L 90.00 | 9.00 |
| | SUBTOTAL | | | | | 9.00 |
| COSTO TOTAL DIRECTO DE LA ACTIVIDAD | | | | | | 471.98 |
| FACTOR DE SOBRE COSTO / INDIRECTOS | | | | | | 20% |
| FINANCIAMIENTO | | | | | | 0% |
| UTILIDAD | | | | | | 15% |
| PRECIO DE VENTA | | | | | | 651.34 |
| | | | | | | P.U. 651.34 |

SEININ
SERVICIOS INNOVADORES DE INGENIERIA
S. de R.L. de C.V.
RTN: 058
@gmail.com
4629073



| Suministro y Armado de Hierro para la Losa | | CANTIDAD | 1.00 | M2 | | | |
|--|----------------------------|----------|----------|-------------|-----------|--|----------------------|
| ITEM | DESCRIPCION | UNIDAD | CANTIDAD | DESPERDICIO | PRECIO U. | | VALOR |
| A | MATERIALES | | | | | | |
| | Armado de hierro para losa | Kg | 36.00 | 5.0000 | L 27.50 | | 1,039.50 |
| | Alambre de amarre | Lbs | 0.20 | | L 15.00 | | 3.00 |
| | SUBTOTAL | | | | | | 1,042.50 |
| B | MANO DE OBRA | | | | | | |
| | Armador de hierro | M2 | 1.00 | 1 | L 306.00 | | 306.00 |
| | SUBTOTAL | | | | | | 306.00 |
| C | HERRAMIENTAS | | | | | | |
| 1 | Herramienta menor | % | 5.00% | | L 306.00 | | 15.30 |
| | SUBTOTAL | | | | | | 15.30 |
| COSTO TOTAL DIRECTO DE LA ACTIVIDAD | | | | | | | 1,363.80 |
| FACTOR DE SOBRE COSTO / INDIRECTOS | | | | | | | 20% |
| FINANCIAMIENTO | | | | | | | 0% |
| UTILIDAD | | | | | | | 15% |
| PRECIO DE VENTA | | | | | | | 1,882.04 |
| | | | | | | | P.U. 1,882.04 |

SEININ
SERVICIOS INNOVADORES DE INGENIERIA
S. de R.L. de C.V.
RTN: 888190129073



| Suministro y Armado de Hierro para la Acera | | CANTIDAD | 1.00 | ML | | |
|---|-----------------------------|----------|----------|-------------|-----------|--------------------|
| ITEM | DESCRIPCION | UNIDAD | CANTIDAD | DESPERDICIO | PRECIO U. | VALOR |
| A | MATERIALES | | | | | |
| | Armado de hierro para acera | Kg | 10.00 | 5.0000 | L 27.50 | 288.75 |
| | Alambre de amarre | Lbs | 0.20 | | L 14.00 | 2.80 |
| | SUBTOTAL | | | | | 291.55 |
| B | MANO DE OBRA | | | 1 | | |
| | Armado de acero de refuerzo | Kg | 1.00 | | L 85.50 | 85.50 |
| | SUBTOTAL | | | | | 85.50 |
| C | HERRAMIENTAS | | | | | |
| 1 | Herramienta menor | % | 10.00% | | L 85.50 | 8.55 |
| | SUBTOTAL | | | | | 8.55 |
| COSTO TOTAL DIRECTO DE LA ACTIVIDAD | | | | | | 385.60 |
| FACTOR DE SOBRE COSTO / INDIRECTOS | | | | | | 20% |
| FINANCIAMIENTO | | | | | | 0% |
| UTILIDAD | | | | | | 15% |
| PRECIO DE VENTA | | | | | | 532.13 |
| | | | | | | P.U. 532.13 |

SEININ
SERVICIOS INNOVADORES DE INGENIERIA
S. de R.L. de C.V.
RTN: 080 4629073
seinin@hotmail.com



| Suministro y Fundido de Concreto para las Vigas de Concreto 1:2:2 | | CANTIDAD | 1.00 | M3 | | |
|---|------------------------------|----------|----------|-------------|------------|-----------------|
| ITEM | DESCRIPCION | UNIDAD | CANTIDAD | DESPERDICIO | PRECIO U. | VALOR |
| A | MATERIALES | | | | | |
| | Cemento tipo A | BLS | 10.00 | 5.00% | L 250.00 | 2,501.25 |
| | Arena | M3 | 0.70 | | L 1,000.00 | 700.00 |
| | Grava | M3 | 0.70 | | L 1,000.00 | 700.00 |
| | Agua | M3 | 0.30 | 35.00% | L 150.00 | 45.16 |
| | SUBTOTAL | | | | | 3,946.41 |
| B | MANO DE OBRA | | | 1 | | |
| | Albañil | JDR | 2.00 | | L 400.00 | 800.00 |
| | Ayudante | JDR | 2.00 | | L 290.00 | 580.00 |
| | Peon | JDR | 2.00 | | L 250.00 | 500.00 |
| | SUBTOTAL | | | | | 1,880.00 |
| C | HERRAMIENTAS / EQUIPO | | | | | |
| 1 | Herramienta menor | % | 10.00% | | L 1,210.00 | 121.00 |
| 2 | Mezcladora de concreto | Dia | 0.20 | | L 800.00 | 160.00 |
| 4 | Vibrador | Dia | 0.11 | | L 590.00 | 64.90 |
| | SUBTOTAL | | | | | 345.90 |
| COSTO TOTAL DIRECTO DE LA ACTIVIDAD | | | | | | 6,172.31 |
| FACTOR DE SOBRE COSTO / INDIRECTOS | | | | | | 20% |
| FINANCIAMIENTO | | | | | | 1,234.46 |
| UTILIDAD | | | | | | 0% |
| | | | | | | 15% |
| PRECIO DE VENTA | | | | | | 1,111.02 |
| | | | | | | 8,517.79 |
| P.U. | | | | | | 8,517.79 |



| Suministro y Fundido de Concreto para Diafragma de Concreto 1:2:2 | | CANTIDAD | 1.00 | M3 | | |
|--|--|----------|----------|-------------|-------------|-----------------|
| ITEM | DESCRIPCION | UNIDAD | CANTIDAD | DESPERDICIO | PRECIO U. | VALOR |
| A | MATERIALES | | | | | |
| | Cemento tipo A | BLS | 10.00 | 5.00% | L 250.00 | 2,501.25 |
| | Arena | M3 | 0.70 | | L 1,000.00 | 700.00 |
| | Grava | M3 | 0.70 | | L 1,000.00 | 700.00 |
| | Agua | M3 | 0.30 | 35.00% | L 150.00 | 45.16 |
| | | | | | | |
| | SUBTOTAL | | | | | 3,946.41 |
| B | MANO DE OBRA | | | 1 | | |
| | Albañil | JDR | 2.00 | | L 400.00 | 800.00 |
| | Ayudante | JDR | 2.00 | | L 290.00 | 580.00 |
| | Peon | JDR | 2.00 | | L 250.00 | 500.00 |
| | | | | | | |
| | SUBTOTAL | | | | | 1,880.00 |
| C | HERRAMIENTAS / EQUIPO | | | | | |
| 1 | Herramienta menor | % | 10.00% | | L 1,210.00 | 121.00 |
| 2 | Mezcladora de concreto | Dia | 0.20 | | L 800.00 | 160.00 |
| 3 | Vibrador | Dia | 0.11 | | L 590.00 | 64.90 |
| | | | | | | |
| | SUBTOTAL | | | | | 345.90 |
| | COSTO TOTAL DIRECTO DE LA ACTIVIDAD | | | | | 6,172.31 |
| | FACTOR DE SOBRE COSTO / INDIRECTOS | | | | | |
| | FINANCIAMIENTO | | | | 20% | 1,234.46 |
| | UTILIDAD | | | | 0% | 0.00 |
| | | | | | 15% | 1,111.02 |
| | PRECIO DE VENTA | | | | | 8,517.79 |
| | | | | | P.U. | 8,517.79 |



| Suministro y Fundido de Concreto para la Losa de Concreto 1:2:2 | | CANTIDAD | 1.00 | M3 | | |
|---|------------------------------|----------|----------|-------------|------------|----------------------|
| ITEM | DESCRIPCION | UNIDAD | CANTIDAD | DESPERDICIO | PRECIO U. | VALOR |
| A | MATERIALES | | | | | |
| | Cemento tipo A | BLS | 10.00 | 5.00% | L 250.00 | 2,501.25 |
| | Arena | M3 | 0.70 | | L 1,000.00 | 700.00 |
| | Grava | M3 | 0.70 | | L 1,000.00 | 700.00 |
| | Agua | M3 | 0.30 | 35.00% | L 150.00 | 45.16 |
| | | | | | | |
| | SUBTOTAL | | | | | 3,946.41 |
| B | MANO DE OBRA | | | 1 | | |
| | Albañil | JDR | 2.00 | | L 400.00 | 800.00 |
| | Ayudante | JDR | 2.00 | | L 290.00 | 580.00 |
| | Peon | JDR | 2.00 | | L 250.00 | 500.00 |
| | | | | | | |
| | SUBTOTAL | | | | | 1,880.00 |
| C | HERRAMIENTAS / EQUIPO | | | | | |
| 1 | Herramienta menor | % | 10.00% | | L 1,210.00 | 121.00 |
| 2 | Mezcladora de concreto | Dia | 0.20 | | L 800.00 | 160.00 |
| 4 | Vibrador | Dia | 0.11 | | L 590.00 | 64.90 |
| | | | | | | |
| | SUBTOTAL | | | | | 345.90 |
| COSTO TOTAL DIRECTO DE LA ACTIVIDAD | | | | | | 6,172.31 |
| FACTOR DE SOBRE COSTO / INDIRECTOS | | | | | | |
| | | | | | | 20% |
| FINANCIAMIENTO | | | | | | 1,234.46 |
| UTILIDAD | | | | | | 0.00 |
| | | | | | | 15% |
| PRECIO DE VENTA | | | | | | 8,517.79 |
| | | | | | | P.U. 8,517.79 |



| Suministro y Fundido de Concreto para la Acera de Concreto 1:2:2 | | CANTIDAD | 1.00 | M3 | | |
|--|------------------------------|----------|----------|-------------|------------|----------------------|
| ITEM | DESCRIPCION | UNIDAD | CANTIDAD | DESPERDICIO | PRECIO U. | VALOR |
| A | MATERIALES | | | | | |
| | Cemento tipo A | BLS | 10.00 | 5.00% | L 250.00 | 2,501.25 |
| | Arena | M3 | 0.70 | | L 1,000.00 | 700.00 |
| | Grava | M3 | 0.70 | | L 1,000.00 | 700.00 |
| | Agua | M3 | 0.30 | 35.00% | L 150.00 | 45.16 |
| | SUBTOTAL | | | | | 3,946.41 |
| B | MANO DE OBRA | | | 1 | | |
| | Albañil | JDR | 2.00 | | L 400.00 | 800.00 |
| | Ayudante | JDR | 2.00 | | L 290.00 | 580.00 |
| | Peon | JDR | 2.00 | | L 250.00 | 500.00 |
| | SUBTOTAL | | | | | 1,880.00 |
| C | HERRAMIENTAS / EQUIPO | | | | | |
| 1 | Herramienta menor | % | 10.00% | | L 1,210.00 | 121.00 |
| 2 | Mezcladora de concreto | Dia | 0.20 | | L 800.00 | 160.00 |
| 3 | Vibrador | Dia | 0.11 | | L 590.00 | 64.90 |
| | SUBTOTAL | | | | | 345.90 |
| COSTO TOTAL DIRECTO DE LA ACTIVIDAD | | | | | | 6,172.31 |
| FACTOR DE SOBRE COSTO / INDIRECTOS | | | | | | 20% |
| FINANCIAMIENTO | | | | | | 1,234.46 |
| UTILIDAD | | | | | | 0% |
| | | | | | | 15% |
| PRECIO DE VENTA | | | | | | 8,517.79 |
| | | | | | | P.U. 8,517.79 |



Suministro e Instalacion de Pasamanos de Tubo
Estructural de 4"

1.00 ML

| ITEM | DESCRIPCION | CANTIDAD UNIDAD | CANTIDAD | DESPERDICIO | PRECIO U. | VALOR |
|--|------------------------------|-----------------|----------|-------------|-----------|--------------------|
| A | MATERIALES | | | | | |
| | Tubo de 4" | LANCE | 0.17 | | L 900.00 | 153.00 |
| | Brocha | UNIDAD | 0.03 | | L 80.00 | 2.40 |
| | Diluyente | GALON | 0.01 | | L 100.00 | 1.00 |
| | Pintura anticorrosiva | GALON | 0.05 | | L 500.00 | 25.00 |
| | Electrodo | LB | 0.04 | | L 130.00 | 5.20 |
| | SUBTOTAL | | | | | 186.60 |
| B | MANO DE OBRA | | | | | |
| | Soldador | JDR | 0.45 | 1 | L 400.00 | 180.00 |
| | Ayudante | JDR | 0.45 | | L 290.00 | 130.50 |
| | SUBTOTAL | | | | | 310.50 |
| C | HERRAMIENTAS / EQUIPO | | | | | |
| 1 | Herramienta menor | % | 10.00% | | L 310.50 | 31.05 |
| 2 | Soldadora | Dia | 0.20 | | L 850.00 | 170.00 |
| | SUBTOTAL | | | | | 201.05 |
| COSTO TOTAL DIRECTO DE LA ACTIVIDAD | | | | | | 698.15 |
| FACTOR DE SOBRE COSTO / INDIRECTOS | | | | | | 20% |
| FINANCIAMIENTO | | | | | | 139.63 |
| UTILIDAD | | | | | | 0% |
| | | | | | | 0.00 |
| | | | | | | 15% |
| | | | | | | 125.67 |
| PRECIO DE VENTA | | | | | | 963.45 |
| | | | | | | P.U. 963.45 |



| Pintado de Acera con pintura fluorescente color | | CANTIDAD | 1.00 | ML | | |
|---|------------------------------|----------|----------|-------------|-----------|--------------------|
| ITEM | DESCRIPCION | UNIDAD | CANTIDAD | DESPERDICIO | PRECIO U. | VALOR |
| A | MATERIALES | | | | | |
| | Pintura Acrilica | GALON | 0.10 | | L 850.00 | 85.00 |
| | Brocha | UNIDAD | 0.03 | | L 80.00 | 2.40 |
| | Rodillos y accesorios | UNIDAD | 0.06 | | L 150.00 | 9.00 |
| | SUBTOTAL | | | | | 96.40 |
| B | MANO DE OBRA | | | 1 | | |
| | Pintor | JDR | 0.05 | | L 400.00 | 20.00 |
| | Ayudante | JDR | 0.05 | | L 290.00 | 14.50 |
| | SUBTOTAL | | | | | 34.50 |
| C | HERRAMIENTAS / EQUIPO | | | | | |
| 1 | Herramienta menor | % | 10.00% | | L 34.50 | 3.45 |
| | SUBTOTAL | | | | | 3.45 |
| COSTO TOTAL DIRECTO DE LA ACTIVIDAD | | | | | | 134.35 |
| FACTOR DE SOBRE COSTO / INDIRECTOS | | | | | | 20% |
| FINANCIAMIENTO | | | | | | 0% |
| UTILIDAD | | | | | | 15% |
| PRECIO DE VENTA | | | | | | 185.40 |
| | | | | | | P.U. 185.40 |



| Suministro e Instalacion de Neopreno | | CANTIDAD | 1.00 | UNIDAD | PRECIO U. | VALOR |
|--|----------------------------------|----------|----------|-------------|-------------|------------------|
| ITEM | DESCRIPCION | UNIDAD | CANTIDAD | DESPERDICIO | | |
| A | MATERIALES | | | | | |
| | Lamina de hierro 1-3/4 | LB | 294.28 | | L 14.36 | 4,225.86 |
| | Juego de perno 1-1/4" x 22 | UNIDAD | 6.00 | | L 718.67 | 4,312.02 |
| | Agujeros para pernos | UNIDAD | 6.00 | | L 83.33 | 499.98 |
| | Pintura anticorrosiva industrial | GALON | 0.05 | | L 500.00 | 25.00 |
| | Pintura anticorrosiva fast dry | GALON | 0.05 | | L 621.33 | 31.07 |
| | Pintura esmalte acabado final | GALON | 0.05 | | L 721.33 | 36.07 |
| | Diluyente | GALON | 0.05 | | L 266.75 | 13.34 |
| | Oxigeno | UNIDAD | 0.20 | | L 650.00 | 130.00 |
| | Gas | UNIDAD | 0.10 | | L 1,800.00 | 180.00 |
| | Apoyo de neopreno | UNIDAD | 1.00 | | L 17,853.00 | 17,853.00 |
| | Varios | GLOBAL | 1.00 | | L 94.56 | 94.56 |
| | SUBTOTAL | | | | | 27,400.90 |
| B | MANO DE OBRA | | | | | |
| | Colocación de neopreno | Unidad | 1.00 | 1 | L 2,737.00 | 2,737.00 |
| | SUBTOTAL | | | | | 2,737.00 |
| C | HERRAMIENTAS / EQUIPO | | | | | |
| | 1 Equipo | Global | 1.00 | | L 2,225.00 | 2,225.00 |
| | SUBTOTAL | | | | | 2,225.00 |
| COSTO TOTAL DIRECTO DE LA ACTIVIDAD | | | | | | 32,362.90 |
| FACTOR DE SOBRE COSTO / INDIRECTOS | | | | | | 20% |
| FINANCIAMIENTO | | | | | | 6,472.58 |
| UTILIDAD | | | | | | 0% |
| | | | | | | 0.00 |
| | | | | | | 15% |
| | | | | | | 5,825.32 |
| PRECIO DE VENTA | | | | | | 44,660.80 |
| P.U. | | | | | | 44,660.80 |



| Tallado y Pulido Estribo mortero 1:3 | | CANTIDAD | 1.00 | M2 | | |
|--|------------------------------|----------|----------|-------------|-----------|--------------------|
| ITEM | DESCRIPCION | UNIDAD | CANTIDAD | DESPERDICIO | PRECIO U. | VALOR |
| A | MATERIALES | | | | | |
| | Cemento | BLS | 0.01 | | | |
| | Cal | BLS | 0.08 | | L 250.00 | 2.50 |
| | Arenilla | BLS | 0.01 | | L 80.00 | 6.40 |
| | Agua | M3 | 0.01 | | L 50.00 | 0.50 |
| | Clavos | LB | 0.01 | | L 150.00 | 1.50 |
| | Madera | PT | 0.2 | | L 17.00 | 0.17 |
| | | | | | L 20.00 | 4.00 |
| | SUBTOTAL | | | | | 15.07 |
| B | MANO DE OBRA | | | 1 | | |
| | Albañil | JDR | 0.50 | | L 400.00 | 200.00 |
| | Ayudante | JDR | 0.50 | | L 290.00 | 145.00 |
| | SUBTOTAL | | | | | 345.00 |
| C | HERRAMIENTAS / EQUIPO | | | | | |
| 1 | Herramienta menor | % | 10.00% | | L 345.00 | 34.50 |
| 2 | Mezcladora de concreto | Dia | 0.20 | | L 800.00 | 160.00 |
| | SUBTOTAL | | | | | 194.50 |
| COSTO TOTAL DIRECTO DE LA ACTIVIDAD | | | | | | 554.57 |
| FACTOR DE SOBRE COSTO / INDIRECTOS | | | | | | |
| FINANCIAMIENTO | | | | | | 20% |
| UTILIDAD | | | | | | 0% |
| | | | | | | 15% |
| PRECIO DE VENTA | | | | | | 765.30 |
| | | | | | | P.U. 765.30 |



Fundicion Viga Tipo L, Apoyo de Vigas, e=20
cm, Var #5

CANTIDAD 1.00 M3

| ITEM | DESCRIPCION | CANTIDAD UNIDAD | CANTIDAD | DESPERDICIO | PRECIO U. | VALOR |
|--|------------------------------|-----------------|----------|-------------|------------|----------------------|
| A | MATERIALES | | | | | |
| | Cemento tipo A | BLS | 10.00 | 5.00% | 250.00 | 2,501.25 |
| | Arena | M3 | 0.70 | | 1000.00 | 700.00 |
| | Grava | M3 | 0.70 | | 1000.00 | 700.00 |
| | Agua | M3 | 0.30 | 35.00% | 150.00 | 45.16 |
| | SUBTOTAL | | | | | 3,946.41 |
| B | MANO DE OBRA | | | | | |
| | Albañil | JDR | 2.00 | | L 400.00 | 800.00 |
| | Ayudante | JDR | 2.00 | | L 290.00 | 580.00 |
| | Peon | JDR | 2.00 | | L 250.00 | 500.00 |
| | SUBTOTAL | | | | | 1,880.00 |
| C | HERRAMIENTAS / EQUIPO | | | | | |
| 1 | Herramienta menor | % | 10.00% | | L 1,210.00 | 121.00 |
| 2 | Mezcladora de concreto | Dia | 0.20 | | L 800.00 | 160.00 |
| 3 | Vibrador | Dia | 0.11 | | L 590.00 | 64.90 |
| | SUBTOTAL | | | | | 345.90 |
| COSTO TOTAL DIRECTO DE LA ACTIVIDAD | | | | | | 6,172.31 |
| FACTOR DE SOBRE COSTO / INDIRECTOS | | | | | | |
| FINANCIAMIENTO | | | | | | 20% 1,234.46 |
| UTILIDAD | | | | | | 0% 0.00 |
| | | | | | | 15% 1,111.02 |
| PRECIO DE VENTA | | | | | | 8,517.79 |
| | | | | | | P.U. 8,517.79 |



| Desencofrado de la Viga, Diafragma, Losa y | | CANTIDAD | 1.00 | GLOBAL | | |
|--|---------------------|----------|----------|-------------|-----------|-----------------------|
| ITEM | DESCRIPCION | UNIDAD | CANTIDAD | DESPERDICIO | PRECIO U. | VALOR |
| A | MATERIALES | | | | | |
| | | | | | | 0.00 |
| | | | | | | 0.00 |
| | | | | | | 0.00 |
| | SUBTOTAL | | | | | 0.00 |
| B | MANO DE OBRA | | | | | |
| | Carpintero | JDR | 30.00 | 1 | L 400.00 | 12,000.00 |
| | Ayudante | JDR | 30.00 | | L 250.00 | 7,500.00 |
| | SUBTOTAL | | | | | 19,500.00 |
| C | HERRAMIENTAS | | | | | |
| 1 | Herramienta menor | % | 10.00% | | L 100.00 | 10.00 |
| | | | | | | 0.00 |
| | SUBTOTAL | | | | | 10.00 |
| COSTO TOTAL DIRECTO DE LA ACTIVIDAD | | | | | | 19,510.00 |
| FACTOR DE SOBRE COSTO / INDIRECTOS | | | | | | 20% |
| FINANCIAMIENTO | | | | | | 0% |
| UTILIDAD | | | | | | 15% |
| PRECIO DE VENTA | | | | | | 26,923.80 |
| | | | | | | P.U. 26,923.80 |

ANEXO 11.
NOTA DE ADJUDICACIÓN



Municipalidad de Vallecillo, Francisco Morazán
Telefax 2769-10-01

Vallecillo, Francisco Morazán 09 de Noviembre de 2018

Ingeniero

JOSÉ MANUEL VALLADARES ROSA

EMPRESA: **CONSTRUCCIÓN Y SUPERVISIÓN DA VINCI, S. DE R. L. DE C. V.**

Presente

Estimado Ingeniero:

Por este medio me dirijo a Usted con referencia al Proceso de Licitación **LPR-VALLECILLO-02-2018** que corresponde al proyecto **“CONSTRUCCIÓN DE PUENTE BARRIO LA TRINIDAD, UBICADO EN EL BARRIO LA TRINIDAD, CASCO URBANO, VALLECILLO, Municipio de VALLECILLO, Departamento de FRANCISCO MORAZAN.**

Al respecto me permito comunicarle que dicha Licitación le ha sido adjudicada, con base a la recomendación de la Comisión Evaluadora nombrada para tal efecto, mediante Memorándum emitido el 07 de Noviembre del 2018, por un monto de **UN MILLON OCHOCIENTOS CINCO MIL DOSCIENTOS DIECIOCHO LEMPIRAS CON 86/100 (LPS. 1,805,218.86)**

Por lo anterior solicito a Usted pasar por las oficinas de la **Alcaldía Municipal de Vallecillo**, para recibir la respectiva Constancia de Garantía y proceda al trámite de la garantía de cumplimiento, la que deberá ser entregada a la Municipalidad de Vallecillo dentro de los Diez (10) días calendario a partir de la fecha en que Usted reciba dicha Constancia. De no cumplir con este requisito nos reservamos el derecho de cambiar de contratista.

Una vez entregada la garantía se procederá a la firma del Contrato.

Atentamente,

CELY MODESTO ZAVALA
ALCALDE MUNICIPAL DE VALLECILLO

Trabajamos por el desarrollo de nuestro Municipio



Municipalidad de Vallecillo, Francisco Morazán

Telefax 2769-10-01

CONSTANCIA – No. 02-2018

El suscrito Alcalde Municipal de Vallecillo, Cely Modesto Zavala, por medio de la presente HACE CONSTAR: Que a la CONSTRUCTORA: **CONSTRUCCIÓN Y SUPERVISIÓN DA VINCI, S. DE R. L. DE C. V.**, se le ha adjudicado el Proyecto **“CONSTRUCCIÓN DE PUENTE BARRIO LA TRINIDAD, UBICADO EN EL BARRIO LA TRINIDAD, CASCO URBANO, VALLECILLO”** ubicado en el Municipio de VALLECILLO, Departamento de FRANCISCO MORAZAN, con Código LPR-VALLECILLO-02-2018 y para formalizar el contrato debe presentar las siguientes garantías:

GARANTIA DE ANTICIPO (20%):

**TRESCIENTOS SESENTA Y UN MIL CUARENTA Y TRES LEMPIRAS CON 77/100 (LPS. 361,043.77)
LA VIGENCIA DE ESTA GARANTIA SERA DE NOVENTA DIAS (90).**

GARANTIA DE CUMPLIMIENTO (15%)

**DOSCIENTOS SETENTA MIL SETECIENTOS OCHENTA Y DOS LEMPIRAS CON 83/100 (LPS. 270,782.83)
LA VIGENCIA DE ESTA GARANTIA SERÁ DE CIENTO OCHENTA DIAS (180).**

Estas garantías deberán contener los siguientes requisitos esenciales:

1. Cláusula: **“LA PRESENTE GARANTIA SE HARA EFECTIVA A SIMPLE REQUERIMIENTO DE LA ALCALDIA MUNICIPAL DE VALLECILLO ACOMPAÑADO DE UN CERTIFICADO DE INCUMPLIMIENTO”.**
2. Las firmas correspondientes del afianzador y el afianzado
3. El sello de la Institución Bancaria o Aseguradora
4. El número de Código del Proyecto
5. Vigencia con fechas.
6. Las cantidades en letras y números
7. Nombre del Ejecutor completo y claro
8. Numero correlativo del banco o aseguradora.
9. Ubicación específica del Proyecto

La garantía deberá presentarse dentro de los Diez (10) días calendario contados a partir de la fecha en que reciba la presente Constancia, es decir no más tarde del día 19 de Noviembre 2018, hasta las 5:00 PM. Caso contrario, la Alcaldía Municipal de Vallecillo se reserva el derecho de cambiar ejecutor una vez cumplido el término, sin responsabilidad alguna para la Institución.

Vallecillo, Francisco Morazán 09 de Noviembre 2018

**CELY MODESTO ZAVALA
ALCALDE MUNICIPAL DE VALLECILLO**

Trabajamos por el desarrollo de nuestro Municipio

ANEXO 12.
NOTA DE ORDEN DE INICIO