



REPUBLICA DE HONDURAS

ORDEN DE PAGO

Nº 10033

MUNICIPALIDAD DE SANTA MARIA
DEPARTAMENTO DE LA PAZ

UNIDAD EJECUTORA TESORERIA

Orden de Pago No. _____

Cheque No. 75150602

Valor Efectivo: _____

Lps. 360,937.51

PAGUESE A: Juan Gabriel Argueta Montoya

LA CANTIDAD DE EN LETRAS: Trescientos Sesenta mil Novecientos Treinta y siete con 57/100
VALOR QUE SE ADEUDA POR LAS SIGUIENTES MERCADERIAS O SERVICIOS PUBLICOS.

FONDO	PROGRAMA	ACTIVIDAD	PROYECTO
COD. 12	COD. 03	COD. 09	COD. 36

Gasto Corriente _____

Gasto de Inversión Social _____

Gasto por Deuda Pública _____

OBJETO DE GASTOS	DESCRIPCION	Valor en Lempiras	
		Total	
03	Desarrollo Social, Cultural y Com.	L. 360,937.51	
09	Seguridad Ciudadana		
12	Transferencia Gobierno Central		
400	Bienes Capitalizables		
460	Const. Adición y mejora de Edificios y O.U		
467	Const. Adiciones y mejoras de parques		
36	Mejoramiento II-Etapa Campo de Fútbol Los Planes		
	Pago de I Estimación de avance de obra de dicho Proyecto.		
TOTAL A PAGAR		L. 360,937.51	

Fecha 02-04-2019

Firma del Responsable del Subprograma [Signature]

Firma y Sello del Encargado del Presupuesto [Signature]

Firma y Sello del Alcalde Municipal

Recibido por (f) Juan G. Argueta

Identidad No. 1212-1977-00090

Solvencia No. _____

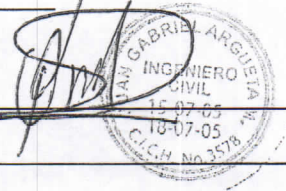

E.N.A.G. Tel.: 2230-0767, 3.T.N. 08019999408325

Lugar y Fecha: Santa María, La Paz 02 de Abril del 2019.

Recibo por: Lps. 360,937.57

Recibí de la **Municipalidad de Santa María, La Paz** la cantidad de

Trescientos Sesenta mil novecientos Treinta
y siete Lempiras con 5/100

(Lps. 360,937.57) correspondiente al pago de la Estimación,

01 de Estimación de avance del proyecto

Mejoramiento II-Etapa Campo de
Fútbol

Con Numero 36 Ubicado en Cos Planes Municipio

De Santa María del Departamento de La Paz.

Desglose del pago

MONTO ESTIMADO	<u>473,360.67</u>
-Menos deducción de anticipo	<u>88,755.73</u>
-Menos deducción de ISR	
-Menos 5% Calidad de Obra	<u>23,668.03</u>
MONTO NETO A PAGAR	<u>360,937.57</u>

Firma del Contratista:

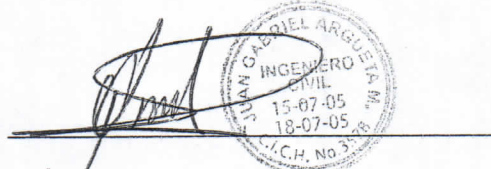
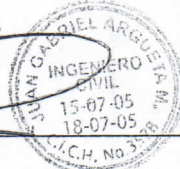
Nombre del cotratista:

Juan G. Argueta

Identidad #:

1212-1977-00090

JUAN GABRIEL ARGUETA MONTOYA

San José, La Paz.

Cel. 9928-6442 Correo: juanargueta81@gmail.com

CAI: 702742-29D490-134086-73E07A-0E7F27-3C

RTN:12121977000908
RECIBO POR HONORARIOS
000-001-04-00000057

Recibí de: Municipalidad de Santa María RTN: 12179003434704

La suma neta de: treientos sesenta mil novecientos treinta y siete lempes 51/100

Por concepto de: Pago de primera estimación, Proyecto Mejoramiento
segunda etapa campo de Fútbol, Los planes Santa María

Fecha: 02 de 04 del 2019

Total por Honorarios	L.		
Total Neto Recibido	L.	360,937	51

Rango Autorizado

000-001-04-00000051 / 000-001-04-00000100

Fecha Límite de Emisión: 15/01/2020

Original: Cliente Copia: Archivo

Firma



Publigran, 2da Ave. Bo. Torondón, Comayagua,
Tel. 2772-1700 RTN: 06011963009142
CERTIFICADO N° 9231-15-10500-2

REPUBLICA DE HONDURAS
REGISTRO NACIONAL DE LAS PERSONAS
TARJETA DE IDENTIDAD

RNP

JUAN GABRIEL / ARGUETA MONTOYA



HONDUREÑO POR NACIMIENTO
NACIO EL : 24 JUNIO 1977
SEXO : MASCULINO
EMITIDA EL : 30 AGOSTO 2013



1212-1977-00090



02880231-03

ARTICULO 91 LEY DEL REGISTRO NACIONAL DE LAS PERSONAS: Ninguna Autoridad o persona particular, podrá privar a una persona de la tenencia de su Tarjeta de Identidad. ... La infracción de la disposición de este artículo dará lugar a la sanción penal correspondiente.



DIRECTOR R.N.P.



SOLICITADA EN 1501

JUAN GABRIEL / ARGUETA MONTOYA

1212-1977-00090



REPÚBLICA DE HONDURAS
SECRETARÍA DE FINANZAS
DIRECCIÓN EJECUTIVA DE INGRESOS
REGISTRO TRIBUTARIO NACIONAL

No.Doc. 412- 9599

Base Legal: Art. 1,2 y 3 del Decreto N° 102 del 8 de enero de 1974, reformado mediante Art. 12 del Decreto N° 255 del 10 de Agosto de 2002. Art. 10 del Decreto N° 25 de la Ley del Impuesto Sobre Ventas

NOMBRE DEL INSCRITO	R. F. D. T.
JUAN GABRIEL ARGUETA MONTOYA	12121977000908
INSCRIPCIONES	
Venta y/o Selectivo	<input type="checkbox"/> Máquina Tragamoneda <input type="checkbox"/>
Importador	<input type="checkbox"/> Imprentas <input type="checkbox"/>

Fecha Emisión 20050711

 Director Ejecutivo

 Jefe de Departamento de Asistencia al Contribuyente
 

CECC97

**CONSTANCIA ELECTRÓNICA DE ESTAR SUJETO AL RÉGIMEN DE PAGOS A CUENTA****201-19-10500-9831**

La DIRECCIÓN REGIONAL CENTRO SUR en cuya jurisdicción se encuentra el domicilio fiscal del solicitante, identificado como:

Nombre y Apellido o Razón Social: **ARGUETA MONTOYA JUAN GABRIEL**
Con Registro Tributario Nacional: **12121977000908**

Habiendo presentado la solicitud electrónica con número 201-19-10500-9831 en fecha 04/02/2019, y Recibo Oficial de Pago No. 25417614232 de fecha 04/02/2019 por el monto de L. 200.00 bajo el concepto de Actos Administrativos.

Luego de revisadas las Bases de Datos del Sistema de Gestión Tributaria (ETAX), se ha podido establecer lo siguiente:

ETAX: SI existen Registros de Pagos a Cuenta.
ETAX: NO existen Registros de Deudas.
ETAX: NO existen Registros de Omisiones en la presentación de Declaraciones.

Por lo expuesto se OTORGA al solicitante la presente CONSTANCIA ELECTRÓNICA DE ESTAR SUJETO AL RÉGIMEN DE PAGOS A CUENTA, para el período 201901, según declaración 27715183194, presentada el 26/04/2018, la presente Constancia vence el 30/04/2019.

Sin perjuicio de las facultades de revisión y fiscalización de esta Administración Tributaria y de los resultados que de ella se produzcan.

DENIA ELIZABETH MARTINEZ FLORES
COORDINADORA DE CUENTA CORRIENTE DE LA DIRECCION R.C.S.

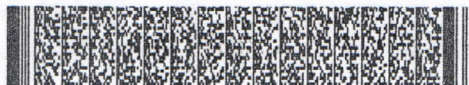

(*) Es obligación del destinatario de la presente Constancia verificar su validez a través de Internet en la dirección <http://constancias.sar.gob.hn/ConstanciaPagosCuenta.aspx>, ingresando el número **201-19-10500-9831** o mediante el siguiente código QR:



CONSTANCIA ELECTRÓNICA DE ESTAR SUJETO AL RÉGIMEN DE PAGOS A CUENTA



201-19-10500-9831

La DIRECCIÓN REGIONAL CENTRO SUR en cuya jurisdicción se encuentra el domicilio fiscal del solicitante, identificado como:

Nombre y Apellido o Razón Social: **ARGUETA MONTOYA JUAN GABRIEL**
Con Registro Tributario Nacional: **12121977000908**

Habiendo presentado la solicitud electrónica con número 201-19-10500-9831 en fecha 04/02/2019, y Recibo Oficial de Pago No. 25417614232 de fecha 04/02/2019 por el monto de L. 200.00 bajo el concepto de Actos Administrativos.

Luego de revisadas las Bases de Datos del Sistema de Gestión Tributaria (ETAX), se ha podido establecer lo siguiente:

- ETAX: SI existen Registros de Pagos a Cuenta.
- ETAX: NO existen Registros de Deudas.
- ETAX: NO existen Registros de Omisiones en la presentación de Declaraciones.

Por lo expuesto se OTORGA al solicitante la presente CONSTANCIA ELECTRÓNICA DE ESTAR SUJETO AL RÉGIMEN DE PAGOS A CUENTA, para el período 201901, según declaración 27715183194, presentada el 26/04/2018, la presente Constancia vence el 30/04/2019.

Sin perjuicio de las facultades de revisión y fiscalización de esta Administración Tributaria y de los resultados que de ella se produzcan.

DENIA ELIZABETH MARTINEZ FLORES
COORDINADORA DE CUENTA CORRIENTE DE LA DIRECCION R.C.S.

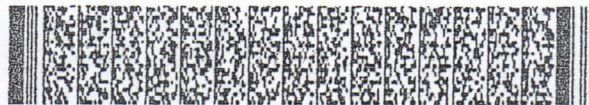

(*) Es obligación del destinatario de la presente Constancia verificar su validez a través de Internet en la dirección <http://constancias.sar.gob.hn/ConstanciaPagosCuenta.aspx>, ingresando el número **201-19-10500-9831** o mediante el siguiente código QR:



11-304-000061-1
MUNICIPALIDAD DE SANTA MARIA
SANTA MARIA LA PAZ
8865-2258
2754-6970

CHEQUE No. 75150602

PLANES, LA PAZ 02 Abril 2019
Lugar y Fecha

Páguese a la orden de Juan Gabriel Argueta Montoya 360,937.51

Trescientos Sesenta mil Novecientos treinta y siete 51/100 Lempiras
Cantidad en letras

 Banco de Occidente S.A.
HONDURAS, C.A.

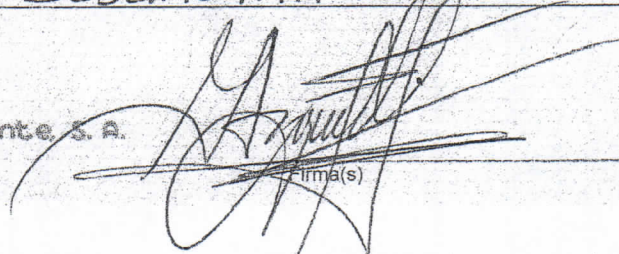
Firma(s)

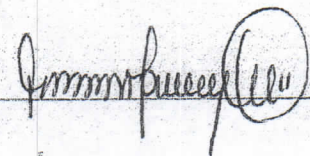

⑆0⑆304079⑆00⑆1⑆30400006⑆1⑆⑆75⑆50602

BIS Depository de Honduras, S.A. de C.V.

MUNICIPALIDAD DE SANTA MARIA

PROYECTO: MEJORAMIENTO II ETAPA CAMPO FUTBOL
 UBICACION: LOS PLANES, SANTA MARIA, LA PAZ, HONDURAS
 EJECUTOR: ING. JUAN GABRIEL ARGUETA M.
 CODIGO: COT121702-2019

ESTIMACION Nº 1



N°	CONCEPTO	UNIDAD	CANTIDAD	PRECIO	TOTAL	ACUMULADO ANTERIOR		EJECUTADO ACTUAL		ACUMULADO FINAL		%
						CANTIDAD	TOTAL	CANTIDAD	TOTAL	CANTIDAD	TOTAL	
GRADERIAS												
1	EXCAVACION CON RETROEXCAVADORA SUELO TIPO I SEGUN SECCIONES TRANSVERSALES	M3	128.77	L 18.48	L 2,379.67			L 128.77	L 2,379.67	L 128.77	L 2,379.67	100.00%
2	RELLENO COMPACTO CON MATERIAL DEL SITIO SEGUN SECCIONES TRANSVERSALES	M3	14.56	L 98.07	L 1,427.90			L 14.56	L 1,427.90	L 14.56	L 1,427.90	100.00%
3	ACARRIO DE MATERIAL (DESPERDICIO)	M3	114.21	L 110.77	L 12,651.04			L 114.21	L 12,651.04	L 114.21	L 12,651.04	100.00%
4	EXCAVACION ESTRUCTURAL CIMENTACION DE CONTRA HUELLA	M3	46.8	L 357.15	L 16,714.62			L 46.8	L 16,714.62	L 46.8	L 16,714.62	100.00%
5	RELLENO COMPACTO CON MATERIAL DEL SITIO EN CONTRA HUELLA	M3	63	L 357.15	L 22,500.45			L 63	L 22,500.45	L 63	L 22,500.45	100.00%
6	EXCAVACION ESTRUCTURAL HUELLA DE GRADAS	M3	54	L 98.07	L 5,295.78			L 54	L 5,295.78	L 54	L 5,295.78	100.00%
7	EXCAVACION MATERIAL TIPO I (MATERIAL COMUN) MURO DE PARED BLOQUE	M3	7.5	L 98.05	L 735.38			L 7.5	L 735.38	L 7.5	L 735.38	100.00%
8	EXCAVACION ESTRUCTURAL PARA APOYOS TRANSVERSALES GRADERIAS @2.50MTS	M3	31.5	L 357.15	L 11,250.23			L 31.5	L 11,250.23	L 31.5	L 11,250.23	100.00%
9	CIMENTACION MAMPOSTERIA CON 5 CM. DE CAMA ARENA CONTRA HUELLA	M3	21.6	L 1,777.80	L 38,400.48			L 21.6	L 38,400.48	L 21.6	L 38,400.48	100.00%
10	CIMENTACION MAMPOSTERIA CON 5 CM. DE CAMA ARENA PARED PERIMETRAL	M3	4.8	L 1,777.80	L 8,533.44			L 4.8	L 8,533.44	L 4.8	L 8,533.44	63.33%
11	CIMENTACION MAMPOSTERIA CON 5 CM. DE CAMA ARENA APOYO TRANSVERSALES EN GRADERIAS	M3	8.06	L 1,777.80	L 14,329.07			L 8.06	L 14,329.07	L 8.06	L 14,329.07	100.00%
12	SOLERA 20X20 4#3 Y #2 @ 20 CM. CONCRETO 1:2:2 GRADERIAS	M.L.	160	L 361.89	L 65,140.20			L 160	L 65,140.20	L 160	L 65,140.20	100.00%
13	SOLERA INF 20X20 4#3 Y #2 @ 20 CM. CONCRETO 1:2:2 MURO DE PARED DE BLOQUE	M.L.	30	L 361.89	L 10,956.70			L 30	L 10,956.70	L 30	L 10,956.70	100.00%
14	SOLERA SUP 20X20 4#3 Y #2 @ 20 CM. CONCRETO 1:2:2 MURO DE PARED DE BLOQUE	M.L.	30	L 361.89	L 10,956.70			L 30	L 10,956.70	L 30	L 10,956.70	100.00%
15	SOBRECIMIENTO DE BLOQUE 15 CONCRETO V= N#3 @ 20 CONTRA HUELLA	M2	72	L 870.80	L 62,897.60			L 72	L 62,897.60	L 72	L 62,897.60	100.00%
16	REPELLO Y PULIDO DE PAREDES e=2 CM MORTERO DE 1:4	M2	72	L 154.01	L 11,088.72			L 72	L 11,088.72	L 72	L 11,088.72	100.00%
17	CASTILLO DE 0.15X0.15m, 4#3, #2@20cm, CONC 1:2:2	ML	26.4	L 255.47	L 6,744.41			L 26.4	L 6,744.41	L 26.4	L 6,744.41	100.00%
18	PARED BLOQUE 15cm, RELLENO, #3@20, #3@2 HILADAS	M2	53.7	L 909.80	L 48,856.26			L 53.7	L 48,856.26	L 53.7	L 48,856.26	100.00%
19	LOSA CONC. e=10 CMS #4 a/c 20 CMS Y #4 a/c 30 CMS	M2	135	L 845.33	L 114,119.55			L 135	L 114,119.55	L 135	L 114,119.55	100.00%
20	SOLERA 10X15 2#3, #2@15 CONCRETO 1:2:2 ACERA	M.L.	60	L 199.79	L 11,987.40			L 60	L 11,987.40	L 60	L 11,987.40	100.00%
21	RELLENO COMP. CON MATERIAL SELECTO (INC. ACARREO) e=8cms	M3	3.9	L 705.11	L 2,749.93			L 3.9	L 2,749.93	L 3.9	L 2,749.93	100.00%
22	PISO CONCRETO 1:2:4 SIMPLE e=10	M2	45	L 368.82	L 16,596.90			L 45	L 16,596.90	L 45	L 16,596.90	100.00%
23	PASAMANOS HG 1 1/2" PARALELOS @1.20m, ARRIOSTRE @0.50m	ML	24	L 954.93	L 22,918.32			L 24	L 22,918.32	L 24	L 22,918.32	100.00%
24	PORTON METALICO P-12, 2.10x3.0m	UNID	1	L 10,000.00	L 10,000.00			L 1	L 10,000.00	L 1	L 10,000.00	100.00%
25	COLUMNA 20 X 20, 4#4, N#3 @ 20, CONCRETO 1:2:2	M.L.	4.2	L 551.23	L 2,315.17			L 4.2	L 2,315.17	L 4.2	L 2,315.17	100.00%
26	CARGADOR DE 15X17cm, 3#3 Y #2@20 cm, CONC 1:2:2	ML	3.5	L 280.17	L 980.60			L 3.5	L 980.60	L 3.5	L 980.60	100.00%
SUB TOTAL					L 532,126.50	L		L 532,126.50	L 532,126.50	L	265,436.62	48.88%
GRADAS DE ACCESO												
27	CONCRETO DE 210 KG/CM, GRADAS L=1MTS; 3 BATERIAS DE ACCESO	M3	1.69	L 3,966.58	L 6,737.32			L 1.69	L 6,737.32	L 1.69	L 6,737.32	0%
SUB TOTAL					L 6,737.32	L		L 6,737.32	L 6,737.32	L	-	0.00%
TECHOS Y ESTRUCTURAS METALICAS												
28	EXCAVACION MATERIAL TIPO I (MATERIAL COMUN)	M3	5	L 98.05	L 490.25			L 5	L 490.25	L 5	L 490.25	100%
29	ZAPATA AISLADA 1.00 x 1.00, e=0.30, 7 N#5, a.s.	UNID.	5	L 2,247.72	L 11,238.60			L 5	L 11,238.60	L 5	L 11,238.60	100%
30	COLUMNA 30 X 30, 6#6, N#3 @ 20, CONCRETO 1:2:2	ML	17.5	L 1,165.01	L 20,405.18			L 17.5	L 20,405.18	L 17.5	L 20,405.18	57%
31	TECHO CANALETA 4", LAMINA ALUMINIZADA (EEB/M)	M2	204	L 483.85	L 98,705.40			L 204	L 98,705.40	L 204	L 98,705.40	0%
32	PLACA METALICA PREFABRICADA DE 10'X12'X3/8	UNID	10	L 1,456.00	L 14,560.00			L 10	L 14,560.00	L 10	L 14,560.00	0%
33	VIGA JOIST H=50CM, L=5.5M, CUERDA SUP. 2X2 CH. 14	ML	27.5	L 840.00	L 23,100.00			L 27.5	L 23,100.00	L 27.5	L 23,100.00	0%
SUB TOTAL					L 168,489.43	L		L 168,489.43	L 168,489.43	L	23,388.95	13.88%
CUNETA EN U												
34	TRAZADO Y MARCADO	ML	100	L 39.20	L 3,920.00			L 100	L 3,920.00	L 100	L 3,920.00	100%
35	EXCAVACION ESTRUCTURAL	M3	28	L 357.15	L 10,000.20			L 28	L 10,000.20	L 28	L 10,000.20	100%
36	RELLENO COMPACTO CON MATERIAL DEL SITIO	M3	30	L 98.07	L 2,942.10			L 30	L 2,942.10	L 30	L 2,942.10	96%

MUNICIPALIDAD DE SANTA MARIA

PROYECTO: MEJORAMIENTO II ETAPA CAMPO FUTBOL
 UBICACION: LOS PLANES, SANTA MARIA, LA PAZ, HONDURAS
 EJECUTOR: ING. JUAN GABRIEL ARGUETA M.
 CODIGO: COT121702-2019

ESTIMACION N° 1

N°	CONCEPTO	UNIDAD	CANTIDAD	PRECIO	TOTAL	ACUMULADO ANTERIOR		EJECUTADO ACTUAL		ACUMULADO FINAL		%
						CANTIDAD	TOTAL	CANTIDAD	TOTAL	CANTIDAD	TOTAL	
37	LOSA CONC. e=10 CMS #4 alc 20 CMS Y #4 alc 30 CMS	M2	80	L 845.33	L 67,626.40	L	-	62.4	L 52,748.59	62.4	L 52,748.59	78%
38	SOLERA 10X15 #4, #2@15 CONCRETO 1:2:2	M.L.	200	L 199.79	L 39,958.00	L	-	100	L 19,979.00	100	L 19,979.00	50%
39	PARED DE BLOQUE SIMPLE DE 15 CM.(*)	M2	70	L 531.81	L 37,226.70	L	-	70	L 37,226.70	70	L 37,226.70	100%
40	REJILLA METALICA A=0.50m,VAR.1/2",ANGULO 1"	ML	100	L 524.61	L 52,461.00	L	-	0	L -	0	L -	0%
41	REPELLO Y PULIDO DE PAREDES e=2 CM MORTERO DE 1:4	M2	70	L 154.01	L 10,780.70	L	-	0	L -	0	L -	0%
SUB TOTAL				L 224,915.10	L	-	-	L 126,694.00	L	-	L 126,694.00	56.33%
CUNETA EN V												
42	TRAZADO Y MARCADO	ML	180	L 39.20	L 7,056.00	L	-	180	L 7,056.00	180	L 7,056.00	100%
43	EXCAVACION ESTRUCTURAL	M3	54	L 357.15	L 19,286.10	L	-	54	L 19,286.10	54	L 19,286.10	100%
44	MATERIAL SELECTO	M3	18	L 98.07	L 1,765.26	L	-	-	L -	0	L -	0%
45	CUNETA DE CONCRETO DE 3000LBS/PULG. #2@20CM AMBOS SENTIDOS	ML	19.8	L 601.43	L 11,908.31	L	-	-	L -	0	L -	0%
46	RELLENO Y COMPACTADO CON MATERIAL SELECTO	M3	360	L 98.07	L 35,305.20	L	-	-	L -	0	L -	0%
SUB TOTAL				L 75,320.87	L	-	-	L 26,342.10	L	-	L 26,342.10	34.97%
BANCA ARBITROS Y SUPLENTE												
47	CUBICULO PARA SUPLENTE L. 4.20 MTS	UND	2	L 26,145.65	L 52,291.30	L	-	-	L -	0	L -	0%
48	CUBICULO PARA SUPLENTE L. 2.00 MTS	UND	1	L 14,358.46	L 14,358.46	L	-	-	L -	0	L -	0%
SUB TOTAL				L 67,149.76	L	-	-	L -	L -	-	L -	0%
SISTEMA DE RIEGO												
49	SISTEMA DE RIEGO PARA CAMPO DE FUTBOL	GLOBAL	1	L 127,000.00	L 127,000.00	L	-	-	L -	0	L -	0%
SUB TOTAL				L 127,000.00	L	-	-	L -	L -	-	L -	0%
PISTA ATLETICA												
50	PISTA DE MATERIAL SELECTO e=0.10cms, A=6mts, L=273.42 ml.	M3	164.05	L 629.98	L 103,346.22	L	-	50	L 31,499.00	50	L 31,499.00	30%
SUB TOTAL				L 1,305,097.19	L	-	-	L 473,360.67	L	-	L 473,360.67	36.27%
TOTAL						L	-	L 473,360.67	L	-	L 473,360.67	36.27%

<p>EJECUTOR</p> <p>FIRMA: </p> <p>ING. JUAN GABRIEL ARGUETA M.</p>	<p>SUPERVISION ALCALDIA MUNICIPAL</p> <p>FIRMA: </p> <p>NOMBRE: LUIS FERNANDO AMADOR PORTILLO</p>	<p>ALCALDE MUNICIPAL SANTA MARIA</p> <p>FIRMA: </p> <p>NOMBRE: GABINO ARGUETA GALVEZ</p>
<p>FECHA: 01 DE ABRIL 2019</p>		

RETENCIONES DE ESTIMACIONES

CODIGO: LPR-ALCALDIA DE SANTA MARIA-02-2019
NOMBRE DEL PROYECTO: MEJORAMIENTO II ETAPA CAMPO FUTBOL
DEPARTAMENTO: LA PAZ
MUNICIPIO: SANTA MARIA
ALDEA: LOS PLANES, SANTA MARIA, LA PAZ, HONDURAS

FUENTE FINANCIAMIENTO:	MUNICIPALIDAD	PRIMERA ESTIMACION DEL:	26/1/2019	AL:	28/4/2019
CREDITO:			LPS		
	Monto Inicial de Contrato		L 1,305,097.19		
	Monto Acumulado por O/C				
	Monto Acumulado por Adendum				
	Monto Final		L 1,305,097.19		
	Monto de Primera Estimacion		L 473,360.67		

VoBo



SUPERVISOR MUNICIPALIDAD

% DE AVANCE	FACTOR de Ret	% RETENCION	MONTO ANTICIPO	RETENCION
36.27%	1.25	45%	195,764.58	88,755.13
Retencion Sobre Anticipo			L 473,360.67	
			L 1,305,097.19	

FACTOR de Ret	% RETENCION	MONTO ESTIMACION	RETENCION
1.050	5.00%	473,360.67	23,668.03
Retencion de Calidad de obra		L 473,360.67	
		L 1,305,097.19	

RESUMEN

Monto Estimado	L 473,360.67
Menos Deducion de Anticipo	L 88,755.13
Menos Deducion I.S.R. 12.5%	
Retencion de Cumplimiento de Contrato 15%	
Deducciones 5% Calidad de Obra	L 23,668.03
TOTAL A PAGAR PRIMERA ESTIMACION	L 360,937.51

Monto del Anticipo	195,764.58	100.00%
AMORTIZACION 1era. ESTIMACION	88,755.13	45.34%
TOTAL AMORTIZADO	88,755.13	45.34%
FALTA POR AMORTIZAR	107,009.45	54.66%

**MUNICIPALIDAD DE SANTA MARIA
LA PAZ, HONDURAS, C.A.
TEL. 2717-7803**



Santa María la Paz, 01 de ABRIL del 2019.

FRANCIS LOANY VÁSQUEZ URQUIA
DEPARTAMENTO DE TESORERÍA
MUNICIPALIDAD DE SANTA MARÍA
Su oficina.

Estimada:

Se remite la documentación de tercera estimación del proyecto **CONSTRUCCIÓN MEJORAMIENTO II ETAPA CAMPO DE FUTBOL, UBICACIÓN: LOS PLANES DE SANTA MARÍA, LA PAZ**, de lo que se da fe que la documentación esta verificada tanto en campo como en oficina. Actuando como supervisor de proyectos de la **ALCALDÍA MUNICIPAL**. Dicha documentación consta de:

- ESTIMACIÓN SOLICITADA
- INFORME DE ESTIMACIÓN
- TABLA DE RETENCIONES
- PAGO A CUENTA CON FECHAS VIGENTES
- FOTOCOPIA DE IDENTIDAD
- FOTOCOPIA DE RTN
- FOTOCOPIA DE BITÁCORA CON LA ULTIMA ESTIMACIÓN BITÁCORA ORIGINAL
- BOLETA CAI VIGENTE.
- FOTOGRAFÍAS DETALLANDO EL AVANCE MÍNIMO 3 HOJAS, 8 FOTOGRAFÍAS.
- NOTA DE REMISIÓN A TESORERÍA POR LA SUPERVISIÓN.

ESTIMACIÓN			L. 360,937.51	
ESTIMACIÓN	MONTO PAGADO	RETENCIÓN CALIDAD DE OBRA	RETENCIÓN POR ANTICIPO	MONTO TOTAL
PRIMERA	L 360,937.51	L 23,668.03	L 88,755.13	L 473,360.67
SEGUNDA				L -
TERCERA				L -
TOTAL	L 360,937.51	L 23,668.03	L 88,755.13	L 473,360.67

Sin otro particular le saluda.

Atentamente.

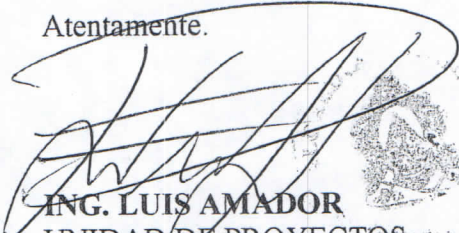
ING. LUIS AMADOR
UNIDAD DE PROYECTOS
ALCALDÍA SANTA MARÍA

**MUNICIPALIDAD DE SANTA MARIA
LA PAZ, HONDURAS, C.A.
TEL. 2717-7803**



Santa María la Paz, 01 de abril del 2019.

GABINO ARGUETA GÁLVEZ
ALCALDE MUNICIPAL
SANTA MARÍA LA PAZ
Su oficina.

Ref. Supervisión de infraestructura Del
proyecto: **MEJORAMIENTO II ETAPA
CAMPO DE FUTBOL LOS PLANES
MUNICIPIO DE SANTA MARÍA, LA
PAZ.**

Estimado Señor:

En cumplimiento de los términos contractuales, actuando como supervisor de proyectos de la
ALCALDÍA MUNICIPAL DE SANTA MARÍA, me permito entregar el INFORME N°1, del
proyecto en mención; comprende el periodo del 26 al 28 de ABRIL del 2019.

Sin otro particular le saluda.

Atentamente.

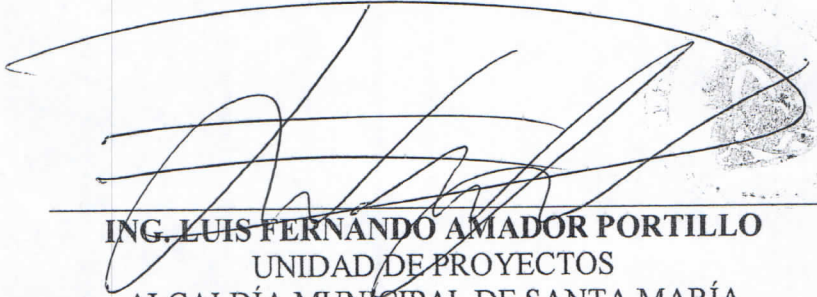

ING. LUIS FERNANDO AMADOR PORTILLO
UNIDAD DE PROYECTOS
ALCALDÍA MUNICIPAL DE SANTA MARÍA

**MUNICIPALIDAD DE SANTA MARIA
LA PAZ, HONDURAS, C.A.
TEL. 2717-7803**



RESUMEN EJECUTIVO

1.1-IDENTIFICACION DEL PROYECTO.				
NOMBRE DEL PROYECTO:	MEJORAMIENTO II ETAPA CAMPO DE FUTBOL			
UBICACIÓN:	LOS PLANES MUNICIPIO DE SANTA MARÍA, LA PAZ			
BREVE DESCRIPCIÓN DEL PROYECTO:	El proyecto consiste en la construcción de graderías para el público las cuales contarán con un techo, se construirán cunetas las cuales servirán para mejorar el desagüe del campo. A la vez se construirán bancas para suplentes y árbitros, una pista atlética conformada con material selecto.			
FUENTE DE FINANCIAMIENTO:	Los fondos de este proyecto proceden de la de LA MUNICIPALIDAD. La Supervisión está a cargo de la Unidad De Proyectos De La Alcaldía Municipal			
CONCEPTO	FINANCIAMIENTO MUNICIPALIDAD	APORTE MUNICIPALIDAD	APORTE COMUNIDAD	SUB-TOTAL
COSTO DE INFRAESTRUCTURA	L 1,305,097.19	L 1,305,097.19	L, 0.00	L 1,305,097.19
COSTO DE SUPERVISIÓN (10% del monto del proyecto)	L. 0.00			L. 0.00
COSTO TOTAL DE LA OBRA				L 1,305,097.19

1.2- INFORMACIÓN CONTRACTUAL.	
NOMBRE DEL EJECUTOR (contratista):	ING. JUAN GABRIEL ARGUETA M.
SUPERVISIÓN	UNIDAD DE PROYECTOS DE LA ALCALDÍA MUNICIPAL ING. LUIS AMADOR.
CONTRATO ORIGINAL	
FECHA DE FIRMA DE CONTRATO	26 DE ENERO 2019
FECHA DE ORDEN DE INICIO	26 DE ENERO 2019
PLAZO CONTRACTUAL	120 días
FECHA DE FINALIZACIÓN	26 DE MAYO 2019



1.3 RESUMEN DE LAS ACTIVIDADES EJECUTADAS EN EL PERIODO.

OBRA EJECUTADA: se prepara el informe que corresponde a la estimación número uno del proyecto el cual presenta un avance a la fecha del 36.27% de las actividades del proyecto las cuales comprenden:

GRADERÍAS:

Se realizaron actividades de limpieza, excavación, relleno, formación de la gradería, columnas.

TECHOS Y ESTRUCTURAS METÁLICAS

En esta etapa del proyecto se realizaron excavaciones y bases para columnas de techo.

CUNETAS

Excavación de cunetas las cuales se van formando y construyendo con una losa de concreto de 12cm de espesor mejorándose por parte del contratista lo contratado que es 10cm de espesor.

PRESENTANDO UN AVANCE FÍSICO DE UN 36.27%

SITUACIONES PRESENTADAS:

No se presentaron.

SOLUCIONES PROPUESTAS:

No se presentaron

PERSONAL TRABAJANDO EN SITIO:

1. Maestro de Obra
2. Ayudantes.
3. Ingeniero Ejecutor

1.4-DETALLE DE TAREAS REALIZADAS POR LA SUPERVISIÓN.

La supervisión desarrolla las siguientes actividades en campo.

1. Revisión de medidas.
2. Supervisión de personal presente en el proyecto.
3. Verificación de Actividades en sitio ejecutadas conforme a lo presupuestado.

**MUNICIPALIDAD DE SANTA MARIA
LA PAZ, HONDURAS, C.A.
TEL. 2717-7803**



FOTOGRAFÍAS DEL PROYECTO

PROYECTO MEJORAMIENTO II ETAPA CAMPO DE FUTBOL

Construcción de cunetas

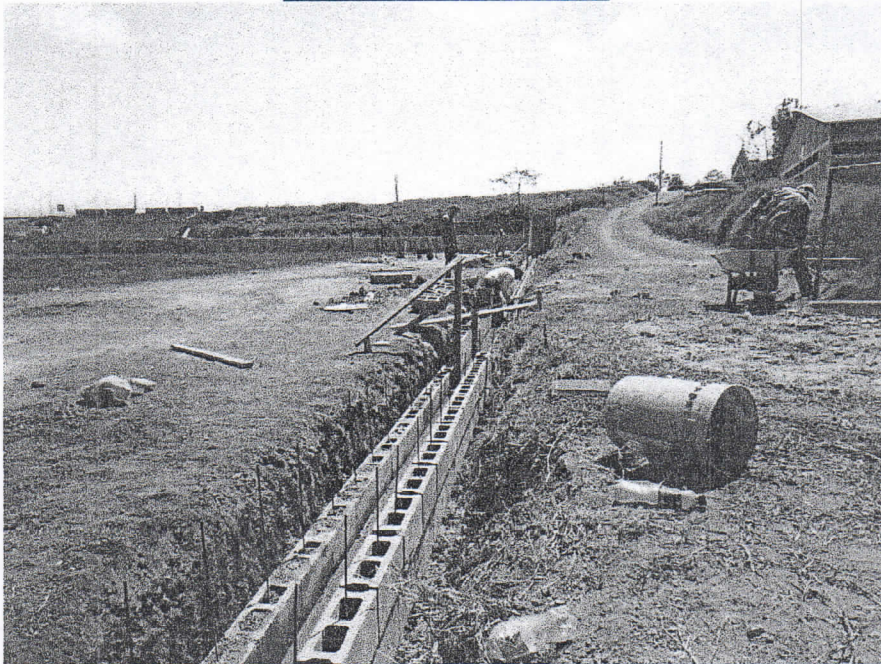

Pared de bloque en la parte de atrás de la gradería

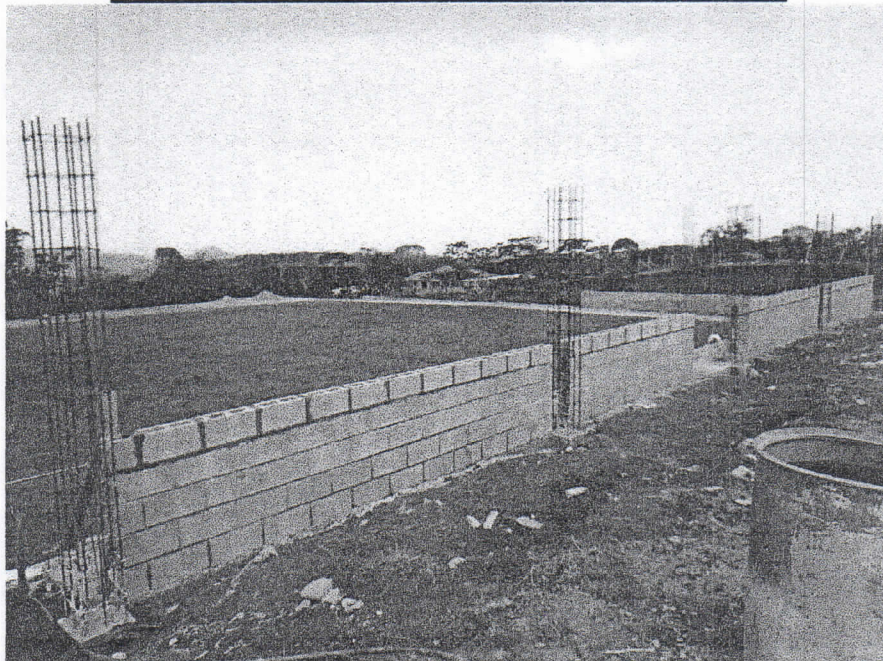

Graderías para aficionados

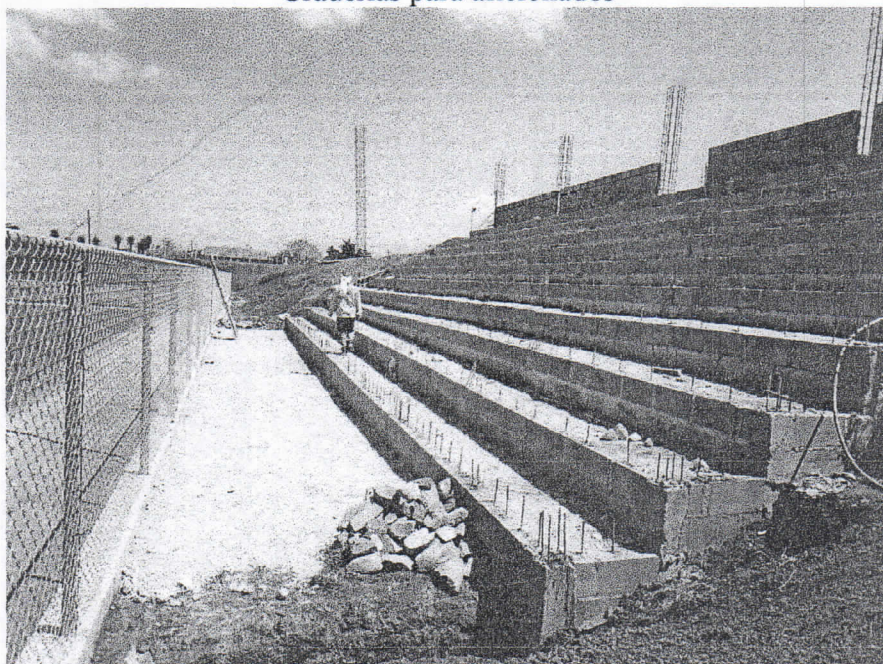

MUNICIPALIDAD DE SANTA MARIA
LA PAZ, HONDURAS, C.A.
TEL. 2717-7803



C



14°14'51" N 87°53'57" W 134°SE COURSE 0° GPS

15:30:59 02.21.2019

ACCUR +/- 136.9 M ALT 0 M

Se están construyendo 10 gradas de las cuales una de ellas es un pasillo para circulación.

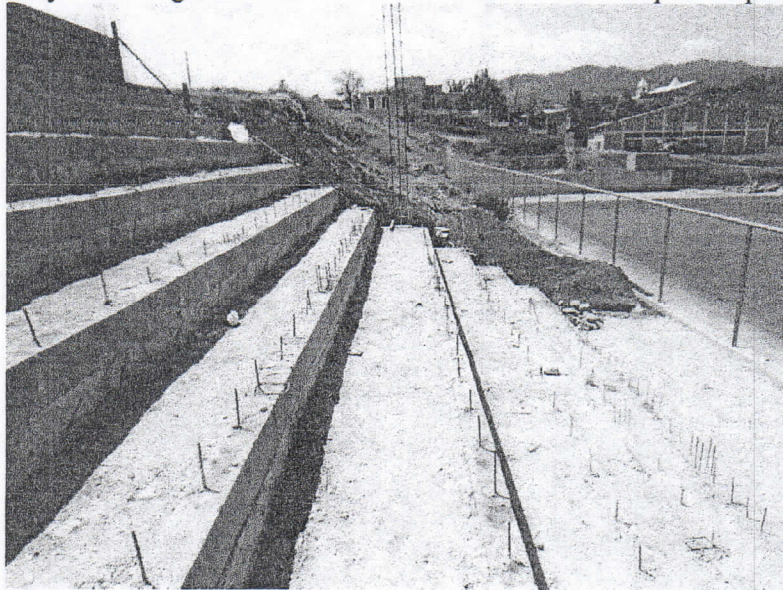

MUNICIPALIDAD DE SANTA MARIA
LA PAZ, HONDURAS, C.A.
TEL. 2717-7803

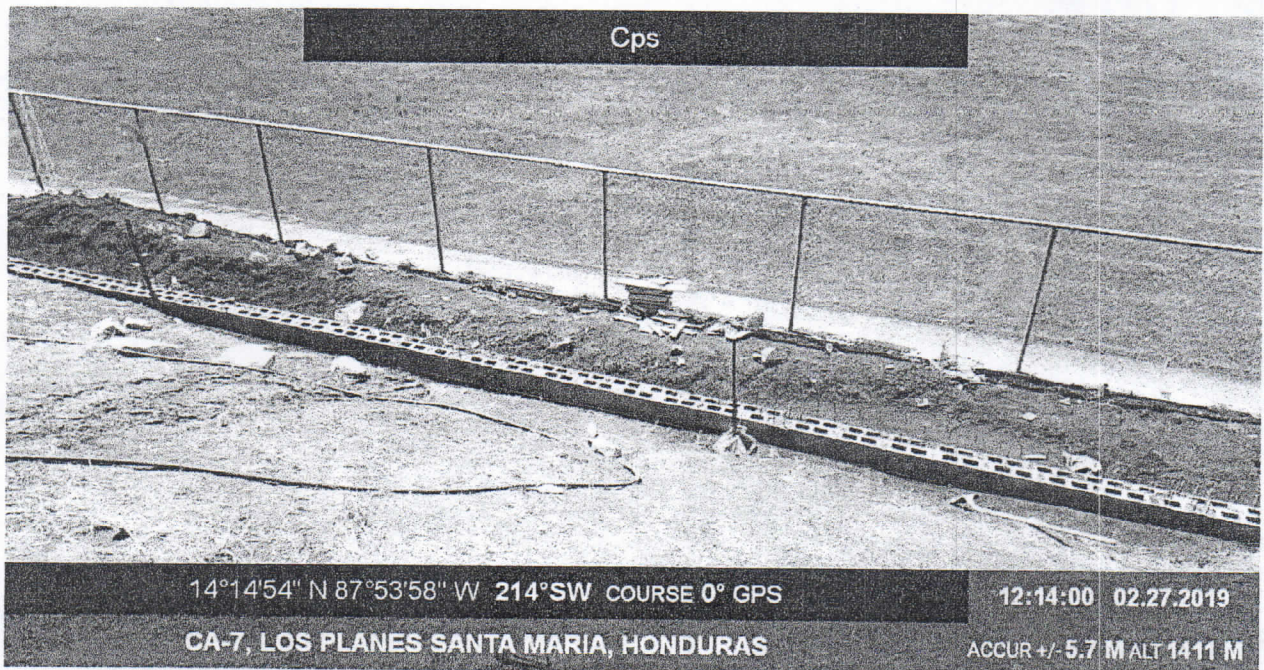
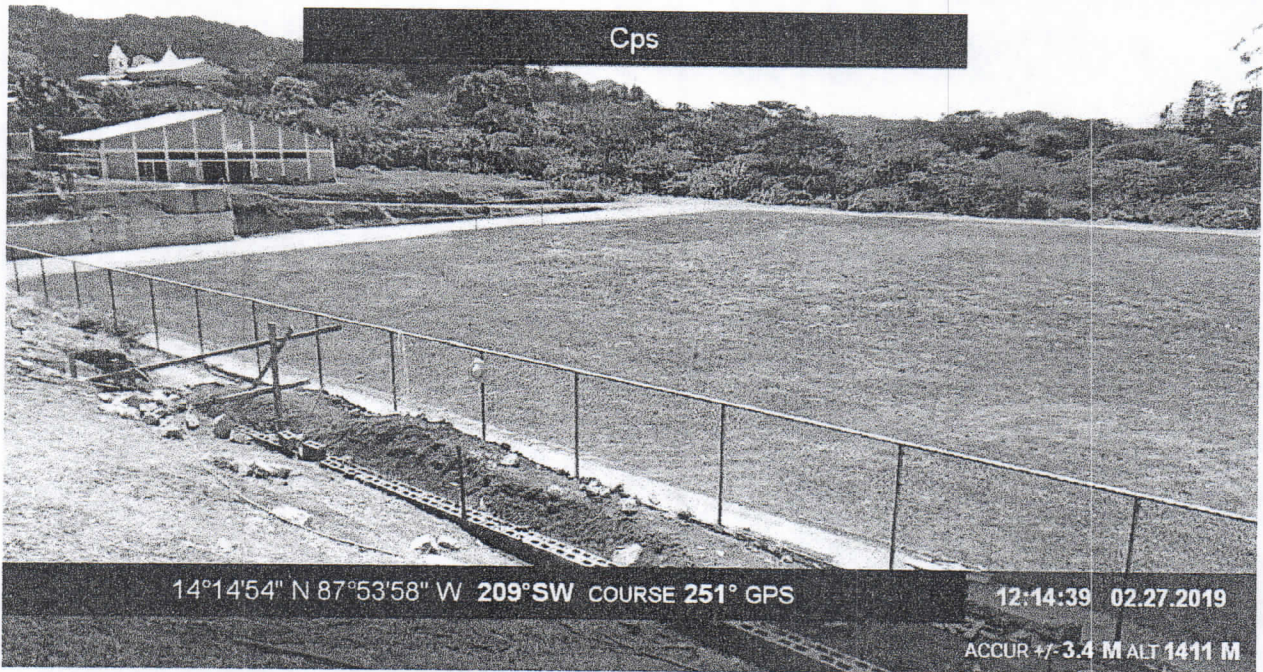

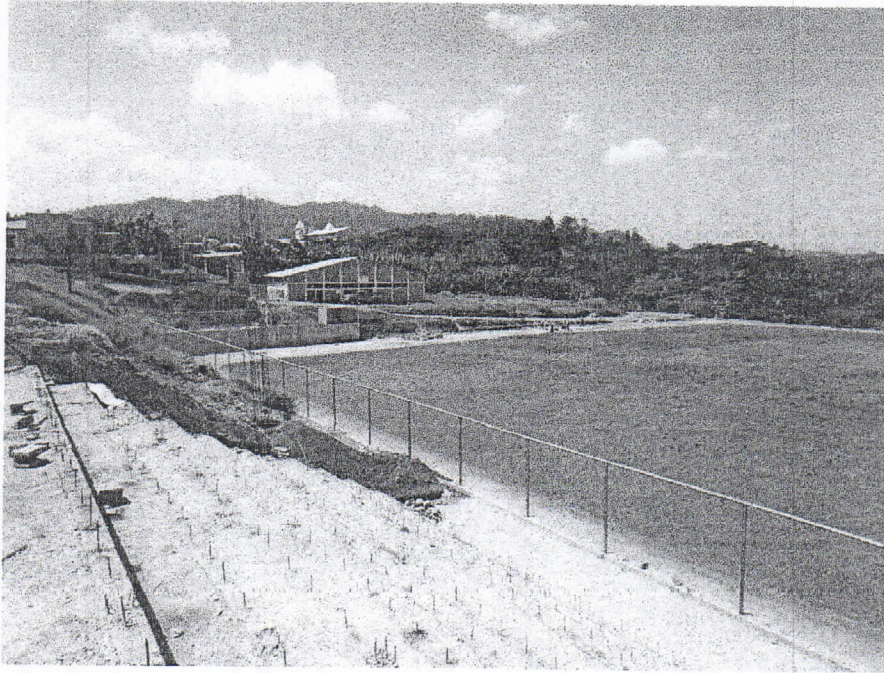

Relleno compactado de material en el área para pista.

F

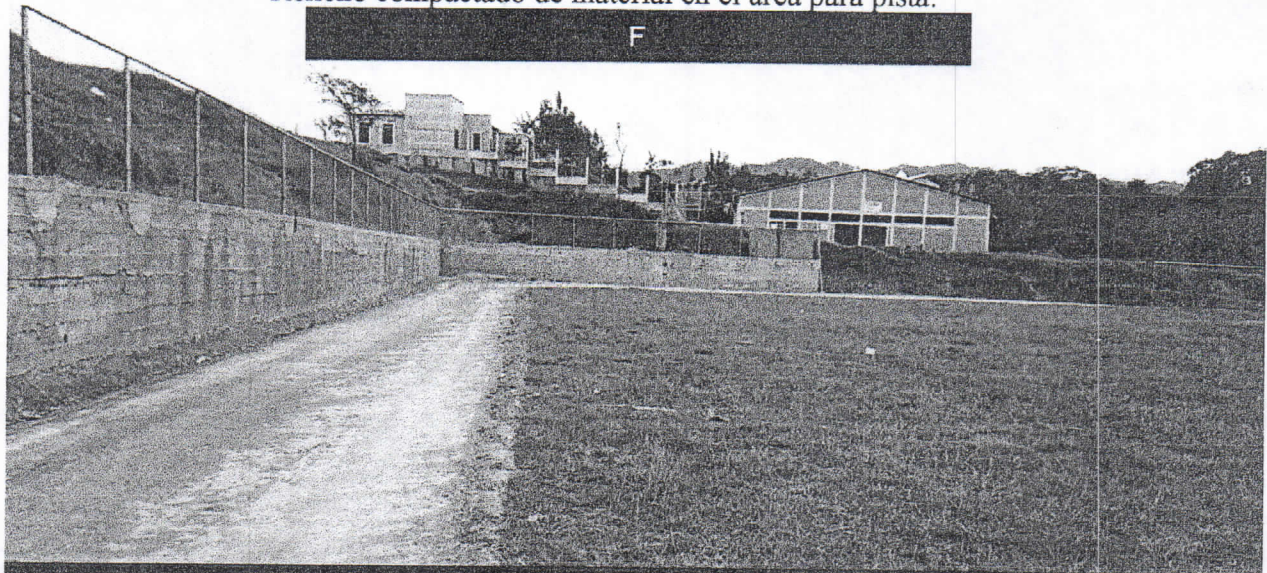

14°14'54" N 87°53'58" W 87°E COURSE 205° GPS

12:25:39 02.27.2019

CA-7, LOS PLANES SANTA MARIA, HONDURAS

ACCUR +/- 3.7 M ALT 1402 M



FECHA 07 / 12 / 2017

[Faded handwritten text at the top of the page, likely describing the project or location.]

[Handwritten signature]

11- feb 2019

Se da a conocer con el propósito y propósito de
de las juntas se desaloja para la supervisión de
las juntas con una longitud de 20 cm de extremo
y extremo y se desaloja de 4 a 10 juntas hasta salir
de forma completa y para de la parte superior de la junta
de las juntas se hace el corte de la junta de la junta
de la junta se hace el corte de la junta de la junta
de la junta se hace el corte de la junta de la junta
de la junta se hace el corte de la junta de la junta

[Handwritten signature]

13- febrero 2019

Se da a conocer con la construcción de las juntas 4 se
construye el muro para las juntas en dirección longitudinal
se da a conocer para las juntas de las juntas
de la actividad de bitácora de la junta de la junta
de la junta de la junta de la junta de la junta
de la junta de la junta de la junta de la junta
de la junta de la junta de la junta de la junta
de la junta de la junta de la junta de la junta

27 de febrero 2019

[Faded handwritten text at the bottom of the page, likely describing the project or location.]

[Handwritten signature]



FECHA 04/03/2011

02

En esta fecha se continúan los trabajos en el sector de gradinas del proyecto, se avanza en la definición de huellas y contrahuellas de la gradina, se están definiendo a favor de la pendiente del terreno y en algunos casos solo se está considerando contrahuella con un solo hito de apoyo.
 Se está solicitando a la supervisión la definición de los curvos en "V", se solicita punto de partida y punto de finalización, así como la pendiente de bombeo que se le aplicará, se solicita también el detalle de ese elemento, también se está solicitando la confirmación de si se ejecutará o no la construcción de la curva en "V" que aparece en las actividades contratadas.

 04/03/2011

Se realizó reunión con el Ingeniero Encargado de la Supervisión de la Obra, se definió el punto de partida y punto de finalización de la obra, se definió la pendiente de bombeo que se le aplicará, se definió el detalle de ese elemento, también se definió la confirmación de si se ejecutará o no la construcción de la curva en "V" que aparece en las actividades contratadas.

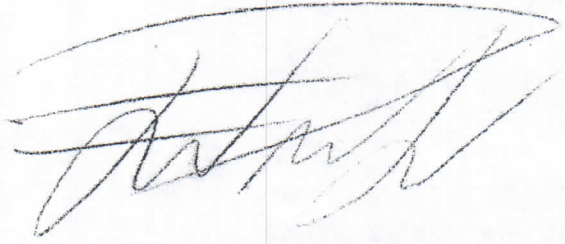

BITÁCORA DE OBRA



FECHA 08/03/2017

03

Se Le Presenta en el presente el plano de la obra de construcción de una casa de habitación con un área construida de 50 m² en el lote No. 03, con una construcción de tipo "V" de tipo Mixto y una terraza con tres cuartos de una losa de concreto de 50 m².

RECUERTE ANILLO 1/2 X 1/8
VAGUINA DE 1/2 X 3/4

SOLERA PERIM

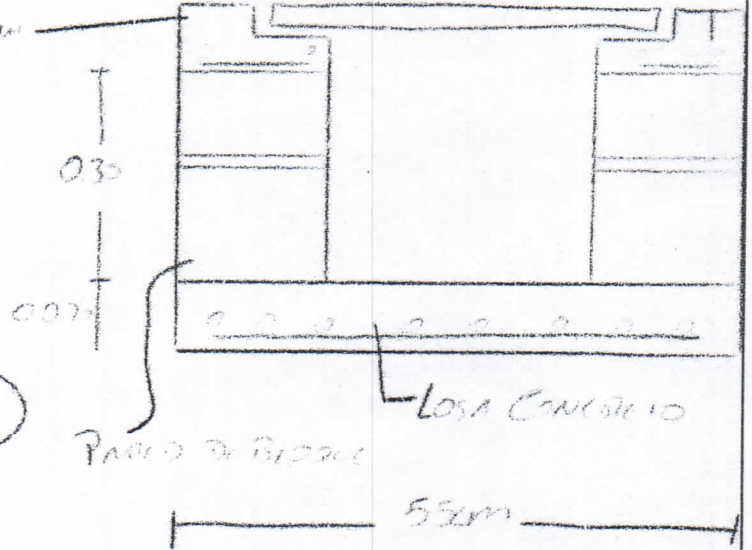

[Handwritten signature]
S. M. A.

13 de marzo 2017

En esta fecha se continúan los trabajos en el área de jardinería, el trabajo está bien avanzado en esa área y se está terminando el muro de bloque de la terraza. Para atención el detalle de construcción y plumbando el acortado: base de concreto 55cm, hilos: 50cm. El alto del bloque está determinado por la pendiente del terreno a nivel de base.

BITÁCORA DE OBRA



FECHA 18/03/19

Nº 04

Se continúa trabajando en las graderas, esta actividad está bien avanzada y se está a la espera de material sacab para relleno en obra de huellas de gradas. A lo largo la excavación y relleno con material sacab en la actividad de Cuneta en "U" se están haciendo muchos para determinar pendiente de la zona de esa Cuneta, se determinó darle el 1/2% de pendiente ya que los tramos son largos y al final se está profundizando mucho en excavación, esto implica que el nivel de puentes de las Cunetas se aumentará considerablemente, debido a que los puentes serán más altos que como estaban diseñados. (El % de pendiente de excavación de aguas lluvias determinará la altura de puentes de Cunetas)

Constructor

19/03/2019

Se visitó la obra de la construcción de la Cuneta en la zona de la Avenida de la Unidad, se realizó un recorrido por la obra y se observó que el avance es satisfactorio, se está trabajando en la excavación y relleno de la Cuneta en "U", se está haciendo mucho material sacab para relleno en obra de huellas de gradas, se está a la espera de material sacab para relleno en obra de huellas de gradas, se está a la espera de material sacab para relleno en obra de huellas de gradas.

Supervisor



FECHA 03/11

se continúa con los trabajos en las cunetas de esta obra, en la parte posterior de esta, donde se colocaron las zapatas para columnas de techo, las zapatas se colocaron de 10 x 10 x 0.35 cm, columnas de 0.30 x 0.35 m. Especificando que el viento del techo sea mayor al viento. En las cunetas en "U" se comenzó a poner el bloque una vez fundida la losa, se colocaron bastones que refuerzan un poco las paredes por debajo las cunetas como panel simple, la altura de estas paredes será paralela por la altura de la pendiente de bombeo una vez vista la cantidad de tuberías.

La losa se fundió de 60 cm de ancho x 10 cm Espesor



26/03/19

se continúa los trabajos en cunetas en "U" a esta fecha se está pegando el 1.º y 2.º bloque de 6" refuerzo de losa también en la pared de bloque de el 1.º y 2.º grades, el terreno y compactado en área de trabajo y listo para la fundición de losa.

se continúa con 1 muestra de obra
5 alambres
5 ayudantes

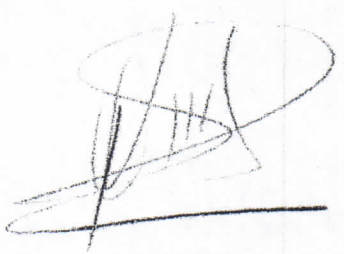



FECHA 01/09/14

En el proyecto se continúa trabajando según los planes de trabajo, se está terminando el pagado de bloque en cunetas y se comenzó a trabajar en la fundición de las columnas de techo.

de las cunetas se han ejecutado 504 ml en total se está esperando por parte de supervisión el detalle para continuar los trabajos en la parte posterior donde se han hecho 40ml cuneta "U" ya que se presenta un terreno muy desfavorable y es necesario un muro de bloque de contención y continuar con la evacuación de aguas lluvias.

También se está el detalle de pañal para cunetas.