



**INFORME
MENSUAL DE
TRABAJO**



**PRESENTADO POR:
DANUVIA LILIANA CORDON
RAMIREZ.**

**BIBLIOTECARIA
CASA DE LA CULTURA**

**A: LIC. SUANY MEJIA RAMOS
OFICIAL DE ACCESO A INFORMACION
PÚBLICA**

**MES DE FEBRERO
AÑO-2019**

LIC. SUANY MEJIA RAMOS
OFICIAL DE ACCESO A LA INFORMACION PÚBLICA

REMITO A USTED, EL INFORME CORRESPONDIENTE AL MES DE FEBRERO DEL PRESENTE AÑO, ACTIVIDADES FUNDAMENTADAS CON FOTOGRAFIAS QUE HE REALIZADO COMO BIBLIOTECARIA DE LA CASA DE LA CULTURA.



DANUVIA LILIANA CORDON
CASA DE LA CULTURA

APOYO INSTITUCIONAL POR PARTE DE LA CASA DE LA CULTURA A LA FILIAL DE LA FUNDACION HONDUREÑA PARA EL NIÑO CON CANCER EN NOCHE CULTURAL.

A SOLICITUD DE LA FILIAL DE LA PAZ, DE LA FUNDACION HONDUREÑA PARA EL NIÑO CON CANCER APOYAMOS EN UNA NOCHE CULTURAL POR CONMEMORARSE EL MES DE FEBRERO, EL MES DE LA LUCHA CONTRA EL CANCER INFANTIL, SOCIALIZAMOS LA NOCHE CULTURAL, DONDE APOYARON EL CUADRO DE DANZAS FOLKLORICO MUNICIPAL PACEÑO, LAS TRADICIONALES MOJIGANGAS DE LA CASA DE LA CULTURA, CANTANTES, LA ESCUELA DE BALLET DILCIA MEJIA, Y LA ESCUELA DE MUSICA DE LA VILLA DE SAN ANTONIO.

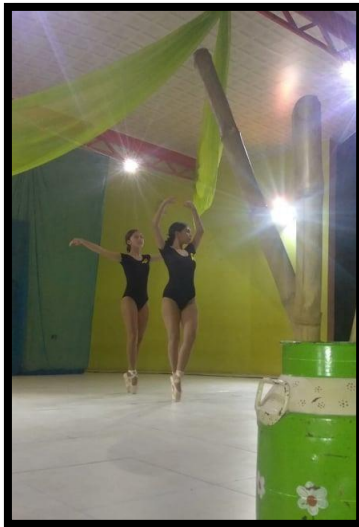

VISITA DE MADRES A CASA DE LA CULTURA SOLICITANDO APOYO A NIÑOS CON PROBLEMAS DE APRENDIZAJE EN LECTURA Y ESCRITURA.

RECIBIMOS LA VISITA DE MADRES PREOCUPADAS POR LA EDUCACION DE SUS HIJOS DONDE PRESENTAN MUCHOS PROBLEMAS EN LECTURA Y ESCRITURA, DONDE APOYAMOS A TRAVEZ DEL PROYECTO CULTURAL INFANTIL QUE ESE, ES EL PROPOSITO APOYO EN LECTOESCRITURA. LA NIÑA PRESENTA PROBLEMA EN CONFUSION DE LETRAS COMO LA p y la q, LA b con la d Y ASI CON OTRAS LETRAS, LLAMADO ESTE PROBLEMA **DISLEXIA** QUE ES UN TRASTORNO DEL APRENDIZAJE DE LA LECTOESCRITURA, DONDE CONFUNDEN O SE ALTERA EL ORDEN DE LAS LETRAS, SILABAS, O PALABRAS.



TRABAJANDO CON LA NIÑA GENESIS SCARLETH ORDOÑEZ SALINAS QUIEN PRESENTA PROBLEMAS DE DISLEXIA EN EL PROCESO DE LECTO ESCRITURA.



REUNION CON AUTORIDADES Y GRUPO DE AMIGOS PACEÑOS GAP CURURU, PARA JURAMENTAR COMITÉ CULTURAL COMO FILIAL LA PAZ GAP CURURU

EL DIA SABADO 9 DE FEBRERO SE PROGRAMO UNA REUNION EN LA CASA DE LA CULTURA CON AUTORIDADES COMO EL SEÑOR ALCALDE MUNICIPAL JOSE ANIBAL FLORES, EL SEÑOR DIPUTADO JOSE ROSARIO TEJEDA Y PERSONAS HONORABLES DEL GRUPO DE AMIGOS PACEÑOS

GAP CURURU COMO EL DR. ARISTIDES SOTO, LIC. RUBEN MARTINEZ RODAS ENTRE OTROS, AL IGUAL EL COMITÉ CULTURAL FILIAL LA PAZ, QUIENES FUIMOS JURAMENTADOS POR EL SEÑOR ALCALDE JOSE ANIBAL FLORES EN APOYO EN PROYECTOS PARA BIEN DE NUESTRA CIUDAD, PROPONIENDO ELABORARSE UN PLAN DE TRABAJO CON COMITÉ CULTURAL FILIAL LA PAZ, Y GRUPOS DE AMIGOS PACEÑOS.



REUNION EXITOSA CON AUTORIDADES, GAP CURURU Y COMITÉ CULTURAL FILIAL LA PAZ

CONVENIO PUBLICITARIO EN REVISTA COLIBRI PARA PUBLICITAR Y PROMOCIONAR LA CASA DE LA CULTURA

SOCIALIZAMOS CON LA DIRECTORA DE REDACCION DE LA REVISTA COLIBRI LA LIC. DEBORA LEIVA Y EL SR. FREDDY FLORES EL CONVENIO DE PROPORCIONAR A LA CASA DE LA CULTURA UN ESPACIO EN LA REVISTA COLIBRI, REVISTA QUE DIFUNDE EN GRAN PARTE TODA LA RIQUEZA CULTURAL DE NUESTRO PAIS, DE TAL MANERA ESTABLECIENDO EL CONVENIO DE DARNOS PUBLICIDAD EN LA EDICION DE MARZO - ABRIL Y DE IGUAL MANERA NUESTRA CONTRAPARTE ES TENERLE EN NUESTRA CASA DE LA CULTURA UN PAQUETE DE REVISTAS Y PROMOCIONARLE SU VENTA CON UN PRECIO MODICO DE LPS.5.00 POR

REVISTA, VEO BIEN HACER ESTA ALIANZA YA QUE SABEMOS QUE LOS ESPACIOS PUBLICITARIOS PUES TIENEN UN COSTO, PERO ESA ES LA ALIANZA ESTABLECIDA COMO UN MEDIO PARA PROMOCIONARNOS, Y AUN CON LA PROMESA DARNOS LA PORTADA DE LA REVISTA.



CONVENIO DE PUBLICIDAD.



VISITAS AL MUSEO

EN EL MES DE FEBRERO LA AFLUENCIA DE VISITAS AL MUSEO DE LA CASA DE LA CULTURA FUE UN TOTAL DE 64 PERSONAS, ENTRE NIÑOS, JOVENES Y ADULTOS.



**ESTUDIANTES UNIVERSITARIOS VISITANDO EL MUSEO DE LA CASA
DE LA CULTURA.**
DESARROLLO DE GUIA EDUCATIVA
ALUMNOS DEL INSTITUTO PRIVADO FARO DE LUZ,
DE NUESTRA CIUDAD.

RECIBIMOS EN LA BIBLIOTECA PUBLICA PROF. JOSE ADAN SUAZO
ALCERRO DE LA CASA DE LA CULTURA, LA VISITA DE UN FUERTE GRUPO
DE ESTUDIANTES DEL INSTITUTO PRIVADO FARO DE LUZ
ACOMPAÑADOS POR SU MAESTRA CON EL OBJETIVO DE DESARROLLAR
UNA GUIA EDUCATIVA CONTEMPLADA EN SU PLAN DE ESTUDIO,
QUIENES FUERON ATENDIDOS DE LA MEJOR MANERA, DANDO



RESPUESTA A ELLOS DE UNA SERIE DE INTERROGANTES, HACERCA DEL DESARROLLO DE SU GUIA.

ESTUDIANTES DEL INSTITUTO FARO DE LUZ, DESARROLLANDO SU GUIA INVESTIGATIVA ASIGNADA POR LA MAESTRA DE AULA.



ASISTENCIA DE USUARIOS A LA BIBLIOTECA PUBLICA MUNICIPAL PROF. JOSE ADAN SUAZO ALCERRO.

LA BIBLIOTECA PÚBLICA MUNICIPAL, EN ESTE MES DE FEBRERO ATENDIO UN PROMEDIO DE 348 JOVENES Y NIÑOS DE DIFERENTES INSTITUCIONES PÚBLICAS Y PRIVADAS QUE ASISTIERON A REALIZAR SUS DIFERENTES CONSULTAS INVESTIGATIVAS.

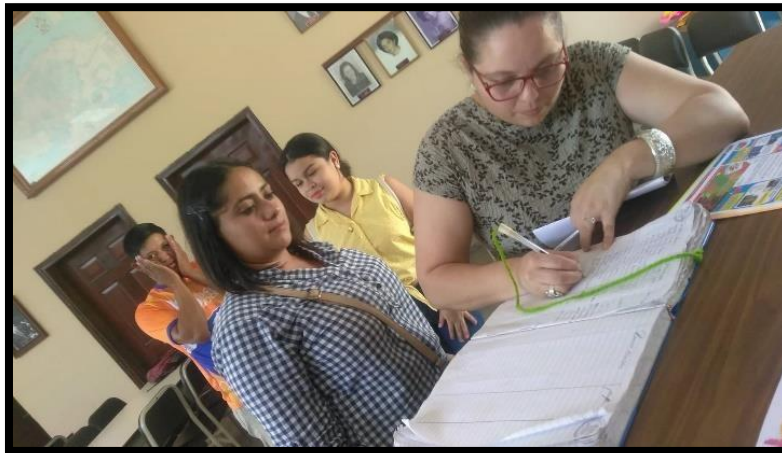

CONSULTAS INVESTIGATIVAS
CHARLA EDUCATIVA A NIÑOS DE LA ESCUELA
MANUEL BONILLA, INCULCANDO VALORES, POR
CELEBRARSE EL 14 DE FEBRERO DIA DEL AMOR Y
LA AMISTAD.

EL 14 DE FEBRERO IMPARTIMOS UNA CHARLA EDUCATIVA A LOS NIÑOS DE LA ESCUELA MANUEL BONILLA, INCULCANDO EL VALOR DEL AMOR Y LA AMISTAD, DE IGUAL MANERA MOSTRANDOLES UN VIDEO HACERCA DE ESTOS DOS VALORES QUE COMO SERES HUMANOS DEBEMOS POSEER, VALORES QUE SON ESAS BUENAS ACCIONES QUE NOS AYUDAN A CRECER CON DIGNIDAD COMO HOMBRES Y MUJERES DE BIEN, DE IGUAL MANERA PUDIERON DEGUSTAR DE RICOS DULCES CORTESIA DE LA BIBLIOTECA PUBLICA MUNICIPAL.



CHARLAS EDUCATIVAS **SERVICIO DE INTERNET**

EL SERVICIO DE INTERNET, ES UN GRAN APOYO AL PROCESO EDUCATIVO DE LOS JOVENES, APOYO QUE RECIBEN DE LA ALCALDIA MUNICIPAL A TRAVEZ DE LA CASA DE LA CULTURA, QUE SATISFACTORIO ESCUCHAR LOS JOVENES AGRADECER POR DICHO SERVICIO YA QUE EN UN CIBERT ELLOS TIENEN QUE PAGAR POR ESTE SERVICIO QUE LA ALCALDIA LES PROPORCIONA DE MANERA GRATUITA.



JOVENES HACIENDO USO DEL SERVICIO DE INTERNET EN SUS CONSULTAS INVESTIGATIVAS.

VISITA AL PROYECTO CULTURAL INFANTIL EL TORREON DE LAS NIÑAS Y LOS NIÑOS Y DE IGUAL FORMA A LA CASA DE LA CULTURA, POR NIÑOS Y MAESTROS DEL MINISTERIO ETERNA FAMILIA DE PEÑA BLANCA, CORTES.

EL DIA 21 DE FEBRERO RECIBIMOS EN LA CASA DE LA CULTURA UN GRUPO DE NIÑOS Y MAESTROS DEL MINISTERIO ETERNA FAMILIA DE PEÑA BLANCA, CORTES CON EL OBJETIVO DE CONOCER EL PROYECTO CULTURAL INFANTIL EL TORREON DE LAS NIÑAS Y LOS NIÑOS Y DE IGUAL MANERA HACER UN RECORRIDO POR LAS DIFERENTES SALAS QUE CONFORMAN LA CASA DE LA CULTURA, MINISTERIO QUE APOYA A

LOS NIÑOS CON ENSEÑANZA DEL IDIOMA INGLES. L.C. THE LEARNING CENTER (EL CENTRO DEL APRENDIZAJE)



**NIÑOS DEL MINISTERIO ETERNA
FAMILIA DE PEÑA BLANCA, CORTES**

APOYO INSTITUCIONAL A LA MEGACOLECTA DE LA FUNDACION HONDUREÑA PARA EL NIÑO CON CANCER.

EL MES DE FEBRERO DE CADA AÑO SE CONMEMORA EL MES DEL CANCER INFANTIL, DONDE LA FUNDACION HONDUREÑA PARA EL NIÑO CON CANCER, CON LA FILIAL DE LA PAZ, REALIZAN UNA SERIE DE ACTIVIDADES A BENEFICIO DE LOS NIÑOS, ENTRE ELLAS UNA MEGACOLECTA QUE SE REALIZA A NIVEL NACIONAL, DONDE COMO INSTITUCION SIEMPRE APOYAMOS ESAS NOBLES CAUSAS, MAS QUE ME IDENTIFICO POR TENER A MI HIJO COMO PACIENTITO DE LA FUNDACION DE NIÑOS CON CANCER DONDE BRINDAMOS ESE APOYO TOTAL Y SOLIDARIO.



**EN APOYO A MEGA COLECTA DE LA
FUNDACION HONDUREÑA.**

**SOCIALIZANDO CON CATEDRATICA DE LA
UNIVERSIDAD POLITECNICA DE COMAYAGUA LA
VISITA DE ESTUDIANTES UNIVERSITARIOS.**

SOCIALIZAMOS CON LA LIC. TAMY VASQUEZ, CATEDRATICA DE LA UNIVERSIDAD POLITECNICA DE COMAYAGUA, LA VISITA DE ESTUDIANTES UNIVERSITARIOS DE COMAYAGUA, A LA CASA DE LA CULTURA CON FINES EDUCATIVOS DE IGUAL MANERA ALUMNAS QUE LE ACOMPAÑABAN, EXPUSIERON VAN A PEDIR HACER SU TRABAJO SOCIAL EN LA CASA DE LA CULTURA, YA QUE LES PARECIO UN BUEN LUGAR PARA PODER APOYAR CON UN PROYECTO SOCIAL ENFOCANDOSE SOBRE MANERA EN EL PROYECTO CULTURAL DE LOS NIÑOS.



**VISITA DE LIC. TAMY VASQUEZ CATEDRATICA UNIVERSIDAD
POLITECNICA DE COMAYAGUA.**

**APOYO A LA COMPAÑERA KARMIEL AVILA
COORDINADORA DE LA OFINA DE TURISMO.**

A SOLICITUD DE LA COMPAÑERA KARMIEL AVILA APOYAMOS A UN GRUPO DE ESTUDIANTES UNIVERSITARIOS QUE SE AVOCARON A LA OFICINA DE TURISMO QUIENES SOLICITABAN INFORMACION CON UNA ENTREVISTA Y LLENADO DE UNA ENCUESTA DEL GRUPO ETNICO DE LOS LENCAS, EN LA ASIGNATURA DE SOCIOLOGIA, APOYANDO CON EL MAYOR DE LOS GUSTOS LA OFICINA DE TURISMO.

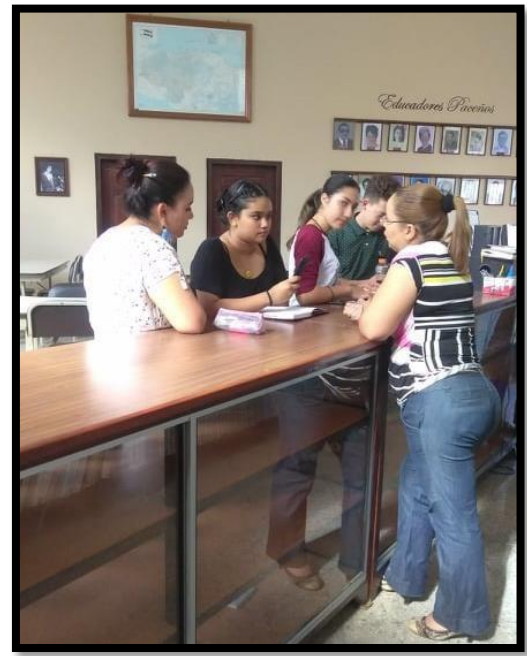

APOYO A UNIVERSITARIOS A SOLICITUD DE OFICINA DE TURISMO.
MANTENIMIENTO DE COMPUTADORAS PARA
USUARIOS BRINDANDO EL SERVICIO DE INTERNET.

SOLICITE A DARLING FLORES ENCARGADA DEL AREA DE INFORMATICA EL APOYO CON LOS ALUMNOS PRACTICANTES EN SU AREA PARA EL MANTENIMIENTO DE LAS CINCO COMPUTADORAS QUE ESTAN EN USO DE LOS USUARIOS, Y BRINDAR ASI UN SERVICIO DE CALIDAD A CADA UNO DE LOS USUARIOS QUE REALIZAN A DIARIO SUS CONSULTAS INVESTIGATIVAS.

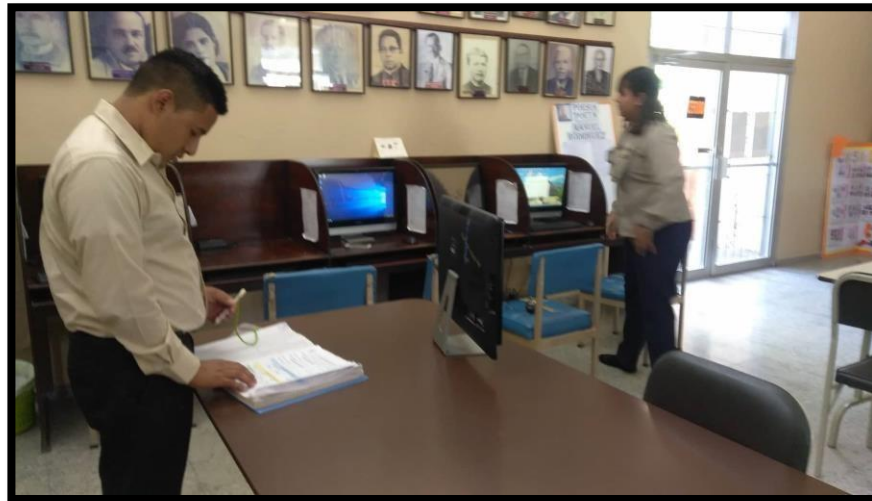

MANTENIMIENTO DE COMPUTADORAS

PROYECTO DE FOMENTO A LA LECTURA “CAJA VIAJERA EN EL AREA RURAL “

CONTINUAMOS CON EL PROYECTO DE FOMENTO A LA LECTURA, COMO UNA PROYECCION MAS DE LA BIBLIOTECA PUBLICA MUNICIPAL, PARA QUE NUEVAMENTE SE VUELVA A IMPLEMENTAR EN LAS AULAS DE CLASES EL HABITO DE LECTURA, EN DICHO PROYECTO HEMOS ESTABLECIDO UNA ALIANZA TRABAJANDO DE LA MANO CON LA DIRECCION DEPARTAMENTAL DE EDUCACION A TRAVES DE LAS REDES EDUCATIVAS, LA CAJA VIAJERA SE ENTREGO A LA LIC. INGRID YAMILETH CASTILLO ARGUETA, DE LA COMUNIDAD DE EL ENCINAL, LA PAZ DONDE SE TRABAJARA CON TODOS LOS ALUMNOS EN EL HABITO DE LA LECTURA YA QUE ES UN REGLAMENTO DE IGUAL MANERA POR PARTE DE LA SECRETARIA DE EDUCACION.



FOMENTO AL HABITO DE LECTURA EN AULAS DE CLASE.

INFORME ECONOMICO DEL MUSEO

PRESENTADO A:

DELIA CASTILLO

JEFA DE CONTROL TRIBUTARIO

MES DE FEBRERO, AÑO-2019

CASA DE LA CULTURA

SRA. DELIA CASTILLO
JEFA DE CONTROL TRIBUTARIO

REMITO A USTED EL INFORME DE INGRESOS ECONOMICOS DEL MUSEO DE LA CASA DE LA CULTURA, CORRESPONDIENTES AL MES DE FEBRERO, LOS CUALES PUEDEN SER COTEJADOS CON EL LIBRO DE REGISTRO DIARIO.



DANUVIA LILIANA CORDON
CASA DE LA CULTURA

Precios	25	100	20	10	19	Total
	Usuario					
Fecha	Particulares	Extranjeros	Estudiantes	Niños o Niñas	Tercera Edad	

04/02/2019		2				50.00
09/02/2019			6			120.00
19/02/2019			5			100.00
21/02/2019			8	12		280.00
25/02/2019			31			620.00
					TOTAL	1,170.00

INGRESO DE UN ALQUILER DEL
TEATRO CON UN TOTAL DE LPS.
1500.00

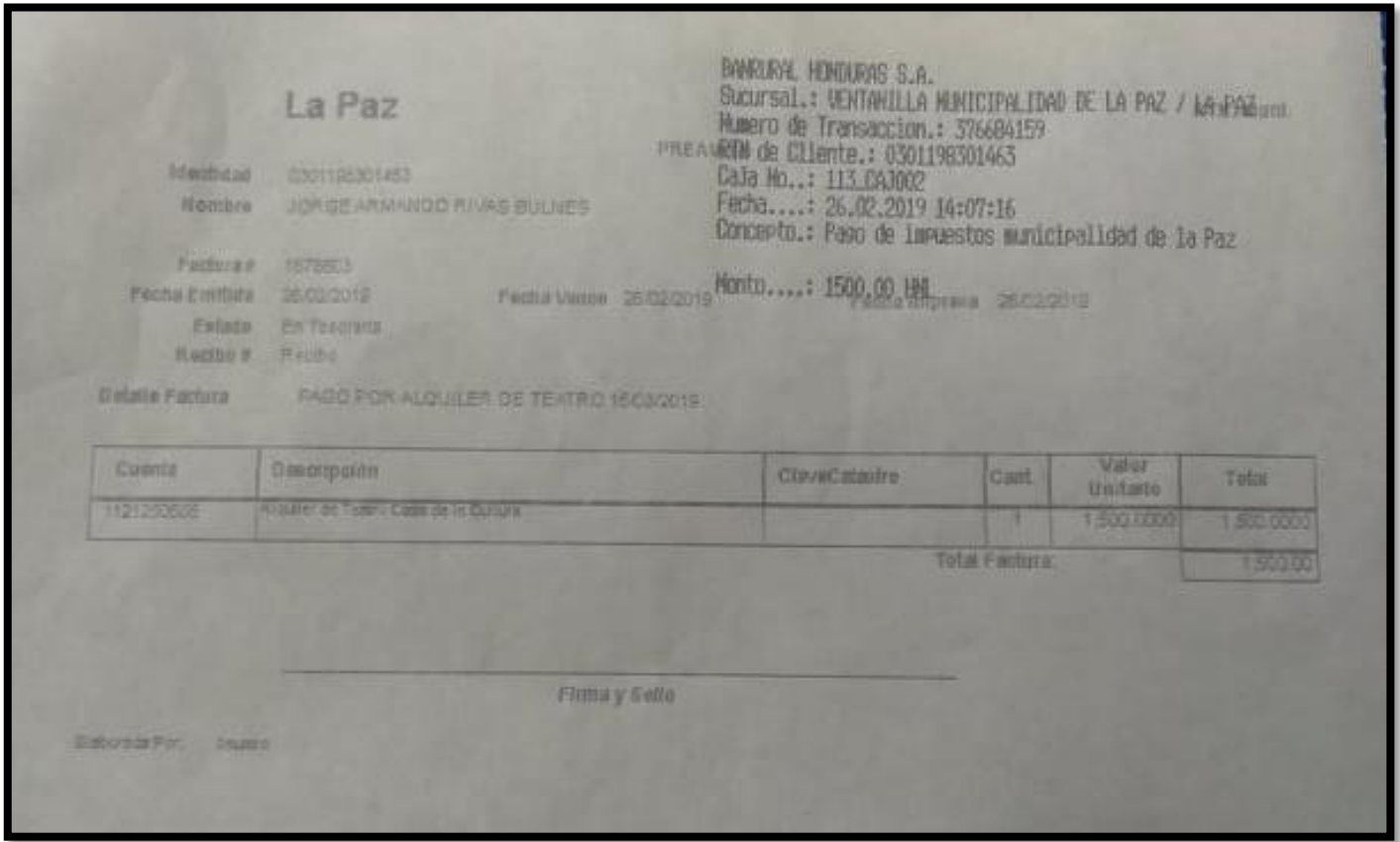

**EL INGRESO TOTAL ENTREGADO A LA
 TESORERIA MUNICIPAL POR PARTE
 DE LA CASA DE LA CULTURA EN EL
 MES DE FEBRERO DEL AÑO 2019.**

DESCRIPCION	INGRESO	TOTAL
-------------	---------	-------

MUSEO	LPS. 1170.00	LPS. 1170.00
ALQUILER TEATRO	LPS. 1500.00	LPS. 1500.00
	TOTAL	LPS. 2670.00