

Ejecución de Proyectos

Periodo del: 01/07/2017 al 31/07/2017

Moneda Lempiras (L)

Honduras, C.A.

BIPM	EN EL EJERCICIO							EN EL PERIODO	
	Asignado	Disminución	Ampliación	Transferencia Destituta	Transferencia Noasignada	Vigente	Devengado	Pagado	
<b>003</b> Construcción de centro educativo en la comunidad de Carrizal	<b>300.000.00</b>	<b>-3066.143.10</b>	<b>10567.093.44</b>	<b>74.240.00</b>	<b>7355.876.61</b>	<b>519.313.73</b>	<b>2304.178.14</b>	<b>2304.178.14</b>	
12 01 001 000 001 47110 11-001-01 20 7	300.000.00	0.00	145.073.73	74.240.00	0.00	519.313.73	323.790.00	323.790.00	
12 01 001 000 001 47110 22-138-02 20 7	0.00	0.00	7355.876.61	0.00	7355.876.61	0.00	1980.388.14	1980.388.14	
<b>004</b> Ampliación y Mejoras de centro Educativo en la Comunidad de Patios	<b>200.000.00</b>	<b>-1607.074.58</b>	<b>4809.904.10</b>	<b>0.00</b>	<b>3402,829.52</b>	<b>0.00</b>	<b>407.136.50</b>	<b>407.136.50</b>	
12 01 004 000 001 47110 15-013-01 20 7	0.00	0.00	34.195.38	0.00	34.195.38	0.00	23.412.71	23.412.71	
12 01 004 000 001 47110 22-138-03 20 7	0.00	0.00	3168.634.14	0.00	3168.634.14	0.00	383.723.79	383.723.79	
<b>006</b> Construcción en centro educativo en la comunidad de Zacate Blanco	<b>0.00</b>	<b>0.00</b>	<b>104.128.73</b>	<b>80.000.00</b>	<b>0.00</b>	<b>184.128.73</b>	<b>31.868.73</b>	<b>31.868.73</b>	
12 01 010 000 001 47110 11-001-01 20 7	0.00	0.00	70.073.73	80.000.00	0.00	150.073.73	31.868.73	31.868.73	
<b>011</b> Construcción y mejoras al sistema de alcantarillado sanitario del casco urbano	<b>500.000.00</b>	<b>0.00</b>	<b>0.00</b>	<b>0.00</b>	<b>168.600.00</b>	<b>331.400.00</b>	<b>1.467.50</b>	<b>1.467.50</b>	
12 02 004 000 001 47210 11-001-01 20 5	500.000.00	0.00	0.00	0.00	168.600.00	331.400.00	1.467.50	1.467.50	
<b>012</b> Mejoramiento de viviendas en saneamiento básico	<b>300.000.00</b>	<b>0.00</b>	<b>45.728.28</b>	<b>766.131.14</b>	<b>0.00</b>	<b>1111,859.42</b>	<b>164.002.00</b>	<b>164.002.00</b>	
12 02 005 001 000 23400 11-001-01 20 5	300.000.00	0.00	0.00	400.760.00	0.00	700.760.00	164.002.00	164.002.00	
<b>014</b> Construcción de viviendas a mujeres del municipio	<b>400.000.00</b>	<b>0.00</b>	<b>0.00</b>	<b>0.00</b>	<b>400.000.00</b>	<b>0.00</b>	<b>158.00</b>	<b>158.00</b>	
12 04 001 001 000 23400 11-001-01 20 5	150.000.00	0.00	0.00	0.00	150.000.00	0.00	158.00	158.00	
<b>017</b> Construcción cacha de futbol antiguo	<b>200.000.00</b>	<b>0.00</b>	<b>0.00</b>	<b>0.00</b>	<b>0.00</b>	<b>200.000.00</b>	<b>7.200.00</b>	<b>7.200.00</b>	
12 05 003 000 001 47210 11-001-01 20 7	200.000.00	0.00	0.00	0.00	0.00	200.000.00	7.200.00	7.200.00	
<b>020</b> Mantenimiento de carreteras Planes	<b>200.000.00</b>	<b>0.00</b>	<b>0.00</b>	<b>0.00</b>	<b>93.670.00</b>	<b>106.330.00</b>	<b>76.170.00</b>	<b>76.170.00</b>	
13 00 001 001 000 23400 15-013-01 20 3	200.000.00	0.00	0.00	0.00	93.670.00	106.330.00	76.170.00	76.170.00	
<b>024</b> Mantenimiento de carretera Patios	<b>200.000.00</b>	<b>0.00</b>	<b>0.00</b>	<b>0.00</b>	<b>0.00</b>	<b>200.000.00</b>	<b>69.100.00</b>	<b>69.100.00</b>	
13 00 004 001 000 23400 11-001-01 20 3	200.000.00	0.00	0.00	0.00	0.00	200.000.00	69.100.00	69.100.00	
<b>051</b> Ampliación Escuela Juan Manuel Gálvez y Jardín de Niños Amílcar Aguilar Claros de la Comunidad de El Casco	<b>0.00</b>	<b>0.00</b>	<b>0.00</b>	<b>58.500.00</b>	<b>0.00</b>	<b>58.500.00</b>	<b>19.500.00</b>	<b>19.500.00</b>	
12 01 001 000 001 47110 15-013-01 20 7	0.00	0.00	0.00	58.500.00	0.00	58.500.00	19.500.00	19.500.00	
<b>055</b> Mantenimiento y Reparación de Carretera / casco Urbano	<b>0.00</b>	<b>0.00</b>	<b>62.179.00</b>	<b>69.415.80</b>	<b>0.00</b>	<b>131.594.80</b>	<b>25.000.00</b>	<b>25.000.00</b>	
14 00 002 001 000 23400 15-013-01 20 3	0.00	0.00	62.179.00	69.415.80	0.00	131.594.80	25.000.00	25.000.00	
<b>061</b> Provento casa comunal de Zacate Blanco	<b>0.00</b>	<b>0.00</b>	<b>0.00</b>	<b>40.000.00</b>	<b>0.00</b>	<b>40.000.00</b>	<b>40.000.00</b>	<b>40.000.00</b>	
13 00 016 001 000 23400 15-013-01 20 1	0.00	0.00	0.00	40.000.00	0.00	40.000.00	40.000.00	40.000.00	
<b>067</b> Construcción de provento de agua potable Planes	<b>100.000.00</b>	<b>0.00</b>	<b>0.00</b>	<b>0.00</b>	<b>98.700.00</b>	<b>1.300.00</b>	<b>3.500.00</b>	<b>3.500.00</b>	
12 02 002 000 001 47210 11-001-01 20 5	100.000.00	0.00	0.00	0.00	98.700.00	1.300.00	3.500.00	3.500.00	
<b>073</b> Mantenimiento y reparación de carreteras en la comunidad de Hortencias	<b>245.641.29</b>	<b>0.00</b>	<b>0.00</b>	<b>0.00</b>	<b>167.641.29</b>	<b>78.000.00</b>	<b>28.000.00</b>	<b>28.000.00</b>	
13 00 003 001 000 23400 15-013-01 20 3	245.641.29	0.00	0.00	0.00	167.641.29	78.000.00	28.000.00	28.000.00	
<b>074</b> Apertura de carreteras en la comunidad de Potrero Grande	<b>307.920.15</b>	<b>0.00</b>	<b>0.00</b>	<b>0.00</b>	<b>305.920.15</b>	<b>2.000.00</b>	<b>1.000.00</b>	<b>1.000.00</b>	
13 00 009 001 000 23400 11-001-01 20 3	307.920.15	0.00	0.00	0.00	305.920.15	2.000.00	1.000.00	1.000.00	
<b>075</b> Apertura carreteras en la comunidad de Yashé	<b>307.920.15</b>	<b>0.00</b>	<b>0.00</b>	<b>0.00</b>	<b>0.00</b>	<b>307.920.15</b>	<b>1.400.00</b>	<b>1.400.00</b>	
13 00 010 001 000 23400 11-001-01 20 3	307.920.15	0.00	0.00	0.00	0.00	307.920.15	1.400.00	1.400.00	
<b>080</b> Construcción de módulos sanitarios (pilas y letrinas)	<b>0.00</b>	<b>0.00</b>	<b>281.280.20</b>	<b>0.00</b>	<b>0.00</b>	<b>281.280.20</b>	<b>15.790.00</b>	<b>15.790.00</b>	
12 02 006 001 000 23400 11-001-01 20 6	0.00	0.00	281.280.20	0.00	0.00	281.280.20	15.790.00	15.790.00	
<b>083</b> Construcción de Puente en la comunidad de Seauire	<b>0.00</b>	<b>0.00</b>	<b>37.663.20</b>	<b>78.247.40</b>	<b>62.663.20</b>	<b>53.247.40</b>	<b>700.00</b>	<b>700.00</b>	
12 01 013 000 001 47110 11-001-01 20 7	0.00	0.00	37.663.20	78.247.40	62.663.20	53.247.40	700.00	700.00	
<b>085</b> Construcción de Cocina Bodega en Escuela de El Zapote	<b>0.00</b>	<b>0.00</b>	<b>0.00</b>	<b>30.000.00</b>	<b>30.000.00</b>	<b>0.00</b>	<b>12.770.00</b>	<b>12.770.00</b>	
12 01 013 000 001 47110 11-001-01 20 7	0.00	0.00	0.00	30.000.00	30.000.00	0.00	12.770.00	12.770.00	

Filtros Aplicados al Reporte

Fecha Inicial: 11/5/2018  
Fecha Final: 20/6/2018  
Ejercicio: 2018  
Programa:  
Actividad:  
Grupo:

Tipo Presupuesto:

05+js/90m5dNvYk0AdNmwLIByBSr6iDwd4h7RV39/Mex/u37kx3u3m8+woqoaguWm1IHxTRRySFz2poWc9k/xudeH4xbbsmyUm5ih97Bjmw799UkxjshNG30/2bMailBEumFHIPMqNRE4VWw173Hf6AMvp3MfD2Ccw90F2Xmw6n+/Pcs60351eE750eZUscqCzCJE+XKA6TU5r/TrGu+8

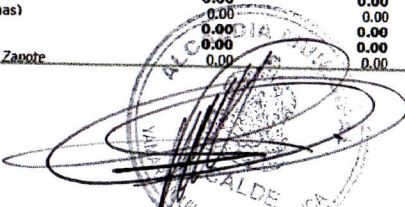

**José Lorenzo Bejarano Rodríguez**  
1016-1979-00131  
Alcalde Municipal

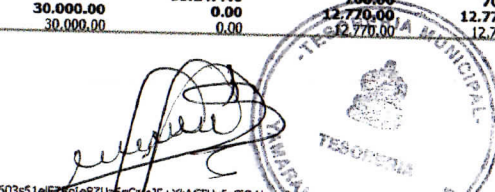

**Sandra/Celina Pérez Mendez**  
1016-1984-00362  
Tesorería Municipal