



Municipalidad de Santa María, La Paz

Email: munisantamaria@yahoo.com

Tel. 2717-7803

ACTA DE RECEPCIÓN DEFINITIVA

CÓDIGO: COT121708-2018
NOMBRE DEL PROYECTO: CONSTRUCCIÓN DE CERCA PERIMETRAL EN LA ESCUELA NUEVO ESFUERZO
COMUNIDAD/ALDEA: PAVITAS
MUNICIPIO: SANTA MARIA
DEPARTAMENTO: LA PAZ

Se hace constar que la obra arriba mencionada fue realizada por el ejecutor, cumpliendo con lo estipulado en el contrato y demás documentos contractuales, con la excepción de lo abajo indicado.

A partir de la fecha abajo señalada, el solicitante asume la responsabilidad del adecuado mantenimiento y funcionamiento de la obra recién concluida y entregada al mismo, por lo que deberá contactar con la comunidad beneficiada y/o la(s) institución(es) del estado relacionado(s) con lo ejecutado, para que asuman la responsabilidad que les corresponde

En fe de lo anterior se firma esta acta, dando por concluido y recibido el proyecto.

Se acuerda la recepción definitiva para el día: _____

REPARACIONES Y/O TRABAJOS ADICIONALES REQUERIDOS:

LUGAR Y FECHA

Jose praxeder Hernandez

COMUNIDAD



EJECUTOR

[Signature]
ALCALDE MUNICIPAL



[Signature]
SUPERVISIÓN





Municipalidad de Santa María, La Paz

Email: munisantamaria@yahoo.com

Tel. 2717-7803

ACTA DE RECEPCIÓN PROVISIONAL

CÓDIGO: COT121708-2018
NOMBRE DEL PROYECTO: CONSTRUCCIÓN DE CERCA PERIMETRAL EN LA ESCUELA NUEVO ESFUERZO
COMUNIDAD/ALDEA: PAVITAS
MUNICIPIO: SANTA MARIA
DEPARTAMENTO: LA PAZ

Se hace constar que la obra arriba mencionada fue realizada por el ejecutor, cumpliendo con lo estipulado en el contrato y demás documentos contractuales, con la excepción de lo abajo indicado.

Se acuerda la recepción definitiva para el día: _____

REPARACIONES Y/O TRABAJOS ADICIONALES REQUERIDOS:

No hay

29 - Noviembre - 2018

FECHA DE RECEPCION PROVICIONAL

Jose praxeder Hernandez
COMUNIDAD



ALCALDE MUNICIPAL



SUPERVISIÓN





REPUBLICA DE HONDURAS

ORDEN DE PAGO

Nº 09738

MUNICIPALIDAD DE SANTA MARIA
DEPARTAMENTO DE LA PAZ

UNIDAD EJECUTORA TESORERIA

Orden de Pago No. _____

Cheque No. 74143691

Valor Efectivo: _____

Lps. 27.226.68

PAGUESE A: Cristian Emmanuel Molina Urquía

LA CANTIDAD DE EN LETRAS: Veinte y siete mil Doscientos Veinte y seis lps 68/100.
VALOR QUE SE ADEUDA POR LAS SIGUIENTES MERCADERIAS O SERVICIOS PUBLICOS.

| FONDO | PROGRAMA | ACTIVIDAD | PROYECTO |
|---------|----------|-----------|----------|
| COD. 12 | COD. 03 | COD. 01 | COD. 10 |

Gasto Corriente _____
 Gasto de Inversión Social _____
 Gasto por Deuda Pública _____

| OBJETO DE GASTOS | DESCRIPCION | Valor en Lempiras | |
|----------------------|--|---------------------|--|
| | | Total | |
| 03 | Desarrollo Social cultural y Comunitaria | 27.226.68 | |
| 01 | Servicios de Educacion | | |
| 12 | Transferencia Gobierno Central | | |
| 400 | Bienes Capitalizables | | |
| 460 | Const Adicion y Mejora de Edif. Obras Urban. | | |
| 469 | const. Adicion y Mejora de Obras Varias | | |
| 10 | CONSTRUCCION Cerca Perimetral Escuela Nuevo esfuerzo ubicado en Pavitas. | | |
| | pago de Segunda Estimacion de Avance de obra de dicho Proyecto. | | |
| TOTAL A PAGAR | | L. 27.226.68 | |

E.N.A.G. Tel. 2250-6787, R.T.N. 8601999408326

Fecha 20-11-2018

Firma del Responsable del Subprograma

Firma y Sello del Encargado del Presupuesto

[Handwritten signatures and official seals of the Municipality of Santa María]

Firma y Sello del Alcalde Municipal

Recibido por (f) _____

Identidad No. 1208-1737-00001

Solvencia No. _____

Lugar y Fecha: Santa María, La Paz 20 de Noviembre del 2018.

Recibo por: Lps. 27.226.68

Recibí de la **Municipalidad de Santa María, La Paz** la cantidad de
= Veintisiete mil Doscientos Veintiseis
lempiras con 68/100.

(Lps. 27.226.68) correspondiente al pago de la Estimación,
02 de Avance de obra del proyecto
Construcción Cerca Perimetral Escuela
Nuevo Esfuerzo

Con Numero 10 Ubicado en Pavitas Municipio
De Santa María del Departamento de La Paz.

Desglose del pago

| | |
|------------------------------|--------------|
| MONTO ESTIMADO | L. 28.659.66 |
| -Menos deducción de anticipo | — . — |
| -Menos deducción de ISR | — . — |
| -Menos 5% Calidad de Obra | 1.432.98 |
| MONTO NETO A PAGAR | L. 27.226.68 |

Firma del Contratista: 

Nombre del cotrastista: Cristian Emmanuel Molino

Identidad #: 1202-1987-00001

Cristian Enmanuel Molina Urquia
Cel. 9785-5990 / R.T.N. 12081987000010
CAI:42183B-A6902E-B04295-653E6F-B2405B-05
Marcala, La Paz
E-mail:crisenmot1987@gmail.com

RECIBO POR HONORARIOS
N° 000-001-04-00000069

Fecha, 20 de NOVIEMBRE del 2018

Recibí de: MUNICIPALIDAD DE SANTA MARIA
R.T.N. 12179003434704

La cantidad de: VEINTO SIETE MIL DOCIENTOS VEINTY SEIS CON 68/100

Por concepto de: PAGO SEGUNDA ESTIMACION DE PROYECTO
CONSTRUCCION CERCA PERIMETRAL ESC. MARCO ESTUZZO

| | | |
|----------------------|---|-----------|
| Total por Honorarios | L | 27,226.68 |
| Total Neto Recibido | L | 27,226.68 |



Fecha Límite de Emisión: 29/05/2019
Rango otorgado: 000-001-04-00000051 al 000-001-04-00000100
Imp. La Independencia, Bv. Alajó, Frente a las Oficinas de la ENEE, Comaguana. Tel. 2772-2275 / R.T.N. 3402594000000 Certificado N° 5220-35-21500-78

Firma

11-304-00061-1
MUNICIPALIDAD DE SANTA MARIA
CUNTA MARIA LA PAZ
265-2258
2754-8970

CHEQUE No. 74143691

PLANES, LA PAZ 20 Noviembre 2018
Lugar y Fecha

Páguese a la orden de Cristian Emmanuel Molina Orquía L 27,226.68

== Veintisiete mil Doscientos Veintiscis Lempiras con ^{68/100} Lempiras
Cantidad en letras

 Banco de Occidente S.A.
HONDURAS, C.A.



⑆0⑆304079⑆00⑆13040006⑆1⑆74⑆4369⑆

ALCALDIA MUNICIPAL DE SANTA MARIA LA PAZ

RETENCIONES DE ESTIMACIONES

| | | | | | |
|------------------------|--|--|-------------------------|------------|----------------|
| CODIGO | | COT121708-2018 | | | |
| NOMBRE DEL PROYECTO: | | CONSTRUCCION CERCA PERIMETRAL EN LA ESCUELA NUEVO ESFUERZO | | | |
| DEPARTAMENTO: | | LA PAZ | | | |
| MUNICIPIO: | | SANTA MARIA | | | |
| UBICACION: | | PAVITAS | | | |
| FUENTE FINANCIAMIENTO: | | MUNICIPALIDAD | SEGUNDA ESTIMACION DEL: | 10/11/2018 | AL: 20/11/2018 |
| | | | LPS | | |
| | | Monto Inicial de Contrato | 185,601.29 | | |
| | | Anticipo Neto Entregado | 27,840.19 | | |
| | | Monto Acumulado por O/C | | | |
| | | Monto Acumulado por Adendum | | | |
| | | Monto Final | 185,601.29 | | |
| | | Monto de Segunda Estimacion | 28,659.66 | | |

VoBo

SUPERVISOR DE PROYECTOS



| | % DE AVANCE | FACTOR de Ret | % RETENCION | MONTO ANTICIPO | RETENCION |
|--------------------------|-------------|---------------|-------------|----------------|-----------|
| Retencion Sobre Anticipo | 15.44% | 1.25 | 19% | 28,659.66 | |
| | | | | 185,601.29 | |

| | UTILIDAD GLOBAL | MONTO ESTIM | UTILIDAD GLOBAL | UTILIDAD DEL PE | I.S.R 12,6% |
|--|-----------------|-------------|-----------------|-----------------|-------------|
| Retencion de Impuesto Sobre La Renta | | | | | |
| <i>Ejecutar con constancia de pagos a cuenta</i> | | | | | |

RESUMEN

| | |
|---|------------------|
| Monto Estimado | 28,659.66 |
| Menos Deducion de Anticipo | |
| Menos Deducion 5% CALIDAD DE OBRA | 1,432.98 |
| Menos Impuesto Sobre La Renta | |
| TOTAL A PAGAR SEGUNDA ESTIMACION | 27,226.68 |

| | | |
|-------------------------------|------------------|----------------|
| Monto del Anticipo | 27,840.19 | 15.00% |
| AMORTIZACION 1era. ESTIMACION | 27,840.19 | 100.00% |
| AMORTIZACION 2da. ESTIMACION | 0.00 | 0.00% |
| TOTAL AMORTIZADO | 27,840.19 | 100.00% |
| FALTA POR AMORTIZAR | | |

ESTIMACION DE OBRA

ALCALDIA MUNICIPAL DE SANTA MARIA, LA PAZ

MANCOMUNIDAD DE MUNICIPIOS DEL CENTRO DE LA PAZ (MAMCEPAZ)

PROYECTO: CONSTRUCCION DE CERCA PERIMETRAL, ESCUELA NUEVO ESFUERZO



UBICACIÓN: PAVITAS, MUNICIPIO DE SANTA MARIA, LA PAZ

EJECUTOR: CRISTIAN ENMANUEL MOLINA URQUIA

ESTIMACION: 2

PERIODO DEL: 10 DE NOVIEMBRE AL 20 DE NOVIEMBRE DEL 2018

| PRESUPUESTO OFERTADO | | | | | | ACUMULADO ANTERIOR | | EJECUTADO ACTUAL | | ACUMULADO FINAL | | % |
|--------------------------|---|--------|----------|-----------------|-------------------|--------------------|-------------------|------------------|------------------|-----------------|-------------------|--------------|
| No. | DESCRIPCION | UNIDAD | CANTIDAD | PRECIO UNITARIO | PRECIO TOTAL | CANTIDAD | TOTAL | CANTIDAD | TOTAL | CANTIDAD | TOTAL | |
| 1 | TRAZADO Y MARCADO | M.L | 88.20 | 25.39 | 2,239.40 | 88.20 | 2,239.40 | - | - | 88.20 | 2,239.40 | 100.00 |
| 2 | EXCAVACION MATERIAL TIPO I (MATERIAL COMUN) | M3 | 17.64 | 110.55 | 1,950.10 | 17.64 | 1,950.10 | - | - | 17.64 | 1,950.10 | 100.00 |
| 3 | ACARREO DE MATERIAL (DESPERDICIO) | M3 | 22.93 | 31.63 | 725.28 | 22.93 | 725.28 | - | - | 22.93 | 725.28 | 100.00 |
| 4 | CIMENTACION MAMPOSTERIA CON 5 CM. DE CAMA ARENA | M3 | 15.38 | 1,841.74 | 28,325.96 | 15.38 | 28,325.96 | - | - | 15.38 | 28,325.96 | 100.00 |
| 5 | DADO DE CONCRETO 40 X 40 X 40, 3 NÚ3, NÚ2 @ 20 CM | UNID | 35.00 | 387.90 | 13,576.50 | 35.00 | 13,576.50 | - | - | 35.00 | 13,576.50 | 100.00 |
| 6 | SOLERA 15X15 4 NÚ3, NÚ2 A 20 @ 20 CONCRETO 1:2:2 | M.L. | 82.91 | 306.02 | 25,384.02 | 82.91 | 25,384.02 | - | - | 82.91 | 25,384.02 | 100.00 |
| 7 | CASTILLO 15X15cm, 4#3, #2@20cm, CONC 1:2:4 | ML | 91.73 | 317.48 | 29,122.44 | 91.73 | 29,122.44 | - | - | 91.73 | 29,122.44 | 100.00 |
| 8 | PARED DE BLOQUE SIMPLE DE 15 CM. (**) | M2 | 49.74 | 600.47 | 29,867.38 | 49.74 | 29,867.38 | - | - | 49.74 | 29,867.38 | 100.00 |
| 9 | REMATE CONC. 5X10 P/AMARRE DE CERCO DE MALLA) | M.L. | 82.91 | 101.29 | 8,397.95 | - | - | 82.91 | 8,397.95 | 82.91 | 8,397.95 | 100.00 |
| 10 | PORTON MALLA CICLON 6' Y TUBO HG 1-1/2" | UNID | 1.00 | 2,861.71 | 2,861.71 | - | - | 1.00 | 2,861.71 | 1.00 | 2,861.71 | 100.00 |
| 11 | SOBRECIMIENTO DE MAMPOSTERIA | M3 | 8.42 | 1,854.38 | 15,613.88 | 8.42 | 15,613.88 | - | - | 8.42 | 15,613.88 | 100.00 |
| 12 | SUM/INST MALLA CICLON 6, TUBO HG2, DOBLE REF. | ML | 88.20 | 197.02 | 17,377.16 | - | - | 80.00 | 15,761.60 | 80.00 | 15,761.60 | 90.70 |
| 13 | ALAMBRE DE PUAS (SUMINISTRO E INSTALACION) | ML | 264.60 | 10.24 | 2,709.50 | - | - | 160.00 | 1,638.40 | 160.00 | 1,638.40 | 80.47 |
| TOTAL PRESUPUESTO | | | | | 185,601.29 | | 184,254.95 | | 28,699.66 | | 182,914.82 | 98.55 |

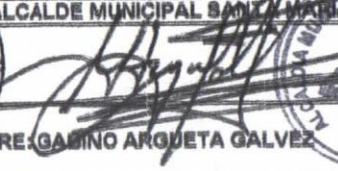
| | | | | | |
|--|--|--|--|--|--|
|  | |  | |  | |
| FIRMA: | | FIRMA: | | FIRMA: | |
| NOMBRE: CRISTIAN ENMANUEL MOLINA URQUIA | | NOMBRE: ING LUHA MEDINA | | NOMBRE: GABINO ARGUETA GALVEZ | |
| FECHA: 20 DE NOVIEMBRE DEL 2018 | | FECHA: 20 DE NOVIEMBRE DEL 2018 | | FECHA: 20 DE NOVIEMBRE DEL 2018 | |

MUNICIPALIDAD DE SANTA MARIA
LA PAZ, HONDURAS, C.A.
TEL. 2717-7803



Santa María la Paz, 20 de Noviembre del 2018.

GABINO ARGUETA GALVEZ
ALCALDE MUNICIPAL
SANTA MARIA LA PAZ
Su oficina.

Ref. Supervisión de infraestructura Del
proyecto: **CONSTRUCCION CERCA
PERIMETRAL ESCUELA NUEVO
ESFUERZO, COMUNIDAD DE PAVITAS,
SANTA MARIA, LA PAZ.**

Estimado Señor:

En cumplimiento de los términos contractuales, actuando como supervisor de proyectos de la mancomunidad "MAMCEPAZ", me permito entregar el INFORME N°2, del proyecto en mención; comprende el periodo del 10 de Noviembre al 20 de Noviembre del 2018.

Sin otro particular le saluda.

Atentamente.

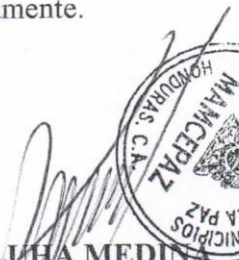
ING LUHA MEDINA
Supervisor de Infraestructura.
Mamcepaz.



**MUNICIPALIDAD DE SANTA MARIA
LA PAZ, HONDURAS, C.A.
TEL. 2717-7803**



RESUMEN EJECUTIVO

| 1.1-IDENTIFICACION DEL PROYECTO. | | | | |
|---|--|----------------------|------------------|----------------------|
| NOMBRE DEL PROYECTO: | CONSTRUCCION CERCA PERIMETRAL ESCUELA NUEVO ESFUERZO. | | | |
| UBICACIÓN: | COMUNIDAD DE PAVITAS, SANTA MARIA, LA PAZ | | | |
| BREVE DESCRIPCION DEL PROYECTO: | El proyecto consiste en la construcción de una cerca perimetral en la Escuela Nuevo Esfuerzo, en la comunidad de Pavitas, Santa María, La Paz, la cual se construirá con castillos de concreto, con pared de bloque simple de 15 cm y cerco de malla ciclón. | | | |
| FUENTE DE FINANCIAMIENTO: | Los fondos de este proyecto proceden de la de LA MUNICIPALIDAD. La Supervision está a cargo de la mancomunidad MAMCEPAZ | | | |
| INVERSION DEL PROYECTO: | | | | |
| CONCEPTO | FINANCIAMIENTO MUNICIPALIDAD | APORTE MUNICIPALIDAD | APORTE COMUNIDAD | SUB-TOTAL |
| COSTO DE INFRAESTRUCUTRA | L. 185,601.29 | L. 185,601.29 | L. 0.00 | L. 185,601.29 |
| COSTO DE SUPERVICION (10% del monto del proyecto) | L. 0.00 | | | L. 0.00 |
| COSTO TOTAL DE LA OBRA | | | | L. 185,601.29 |

| 1.2- INFORMACION CONTRACTUAL. | |
|---|--|
| NOMBRE DEL EJECUTOR: | ING. CRISTIAN ENMANUEL MOLINA URQUIA |
| SUPERVISION | MANCOMUNIDAD DE MUNICIPIOS DEL CENTRO DE LA PAZ "MAMCEPAZ" ING ASIGNADO: LUHA MEDINA. |
| CONTRATO ORIGINAL | |
| FECHA DE FIRMA DE CONTRATO | 26 DE OCTUBRE DEL 2018 |
| FECHA DE ENTREGA DE CHEQUE DE ANTICIPO | 26 DE OCTUBRE DEL 2018 |

MUNICIPALIDAD DE SANTA MARIA
LA PAZ, HONDURAS, C.A.
TEL. 2717-7803



| | |
|--------------------------|------------------------|
| FECHA DE ORDEN DE INICIO | 26 DE OCTUBRE DEL 2018 |
| PLAZO CONTRACTUAL | 75 días |
| FECHA DE FINALIZACION | 10 de Enero del 2019 |

1.3 RESUMEN DE LAS ACTIVIDADES EJECUTADAS EN EL PERIODO.

OBRA EJECUTADA: se prepara el informe que corresponde a la estimación número dos del proyecto el cual presenta un avance a la fecha del 98.55 % que comprenden actividades ejecutadas al 100% tales como: remate conc. 5x10 (p/amarre de cerco de malla), porton malla ciclón 6' y tubo hg 1-1/2" , sum/inst malla ciclón 6, tubo hg2, doble ref. y alambre de puas (suministro e instalación), queda pendiente instalación de alambre de puas y malla ciclón, quedando pendiente una orden de cambio.

PRESENTANDO UN AVANCE FISICO DE UN 98.55%

SITUACIONES PRESENTADAS:

Fallas en el terreno de la parte norte del mismo.

SOLUCIONES PROPUESTAS:

Se decidió mover 2 metros hacia la parte de adentro debido a fallas en el terreno, esto con el objetivo de asegurar dicha construcción y que en un futuro no ocasione problemas de deslizamiento y afecte la obra, quedando en punto de acta dicho movimiento por parte del patronato, autoridades de la escuela, supervisión y ingeniero ejecutor en conjunto lo que esto al final genero un aumento en metros cuadrados de cerca perimetral teniendo así una orden de cambio en negativo para la municipalidad.

CALIFICACION AL CONTRATISTA:

El ejecutor es un maestro de obra con experiencia para lo cual se le ha contratado, el cual no se le dificulta el avance en las actividades contratadas.

PERSONAL TRABAJANDO EN SITIO:

1. Maestro de Obra
2. Ayudantes.
3. Ingeniero Ejecutor

1.4-DETALLE DE TAREAS REALIZADAS POR LA SUPERVICION.

La supervisión desarrolla las siguientes actividades en campo.

1. Revisión de medidas.
2. Supervisión de personal presente en el proyecto.
3. Verificación de Actividades en sitio ejecutadas conforme a lo presupuestado.

**MUNICIPALIDAD DE SANTA MARIA
LA PAZ, HONDURAS, C.A.
TEL. 2717-7803**



FOTOGRAFIAS DEL PROYECTO

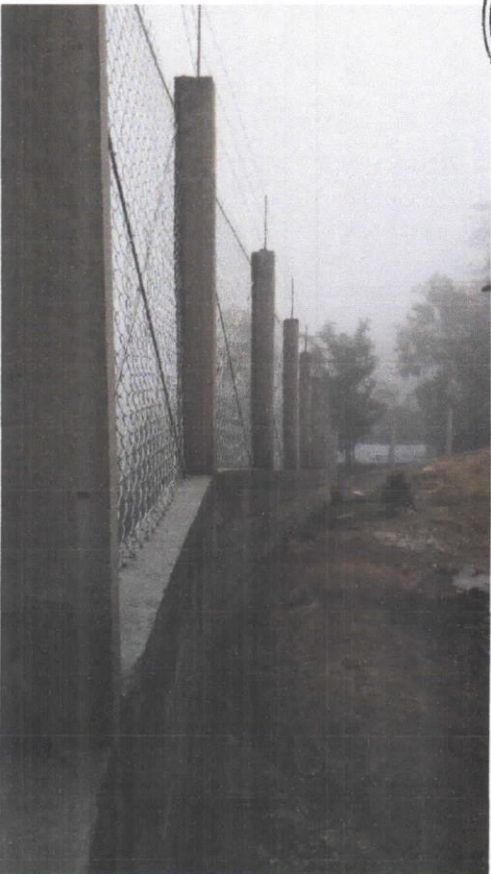

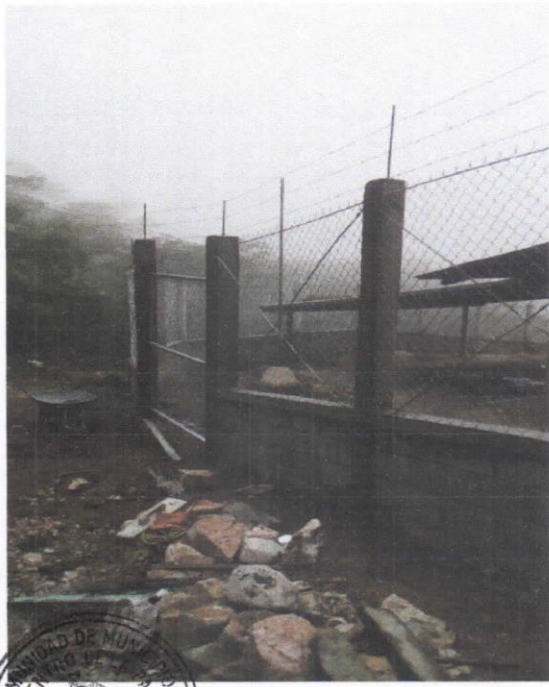
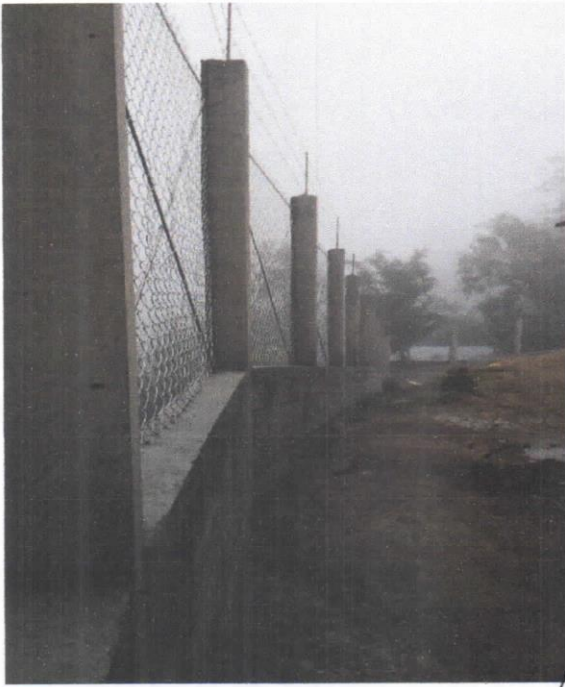



REPUBLICA DE HONDURAS

ORDEN DE PAGO

Nº 09722

MUNICIPALIDAD DE SANTA MARIA
DEPARTAMENTO DE LA PAZ

UNIDAD EJECUTORA TESORERIA

Orden de Pago No. _____

Cheque No. 74143675

Valor Efectivo: _____

Lps. 118.702.02

PAGUESE A: Cristian Emmanuel Molina Urquía

LA CANTIDAD DE EN LETRAS: Ciento Diez y ocho mil Setecientos dos 02/100
VALOR QUE SE ADEUDA POR LAS SIGUIENTES MERCADERIAS O SERVICIOS PUBLICOS.

| FONDO | PROGRAMA | ACTIVIDAD | PROYECTO |
|---------|----------|-----------|----------|
| COD. 12 | COD. 03 | COD. 01 | COD. 10 |

Gasto Corriente _____
 Gasto de Inversión Social _____
 Gasto por Deuda Pública _____

| OBJETO DE GASTOS | DESCRIPCION | Valor en Lempiras | |
|----------------------|---|----------------------|--|
| | | Total | |
| 03 | Desarrollo Social Cultural y Comunit. | L. 118.702.02 | |
| 01 | Servicios de Educacion | | |
| 12 | Transferencia Gobierno Central | | |
| 400 | Bienes Capitalizables | | |
| 460 | Const Adicion y Mejora edific. obras urbo | | |
| 469 | Const. Adicion y Mejora Obras Varias | | |
| 10 | Construccion Cerca Perimetral Escuela Nuevo Esfuerzo Pavitas. pago de Primera Estimacion de Avance de obra de dicho Proyecto. | | |
| TOTAL A PAGAR | | L. 118.702.02 | |

Fecha 09-11-2018

Firma del Responsable del Subprograma

Firma y Sello del Encargado del Presupuesto

Firma y Sello del Alcalde Municipal

Recibido por (f) _____

Identidad No. 1208-1987-00001

Solvencia No. _____

E.N.A.G. No: 2220-6767, R.T.N. 06019999-00326

Lugar y Fecha: Santa María, La Paz 09 de Noviembre del 2018.

Recibo por: Lps. 118.702.02

Recibí de la **Municipalidad de Santa María, La Paz** la cantidad de
 ciento dieciocho mil Setecientos
 dos lempiras con 02/100.

(Lps. 118.702.02) correspondiente al pago de la Estimación,
01 de Avance de obra del proyecto
Construcción Cerca Perimetral de
Escuela Nuevo Esfuerzo

Con Numero 10 Ubicado en Pavitas Municipio
De Santa María del Departamento de La Paz.

Desglose del pago

| | |
|------------------------------|---------------|
| MONTO ESTIMADO | L. 154.254.95 |
| -Menos deducción de anticipo | 27.840.19 |
| -Menos deducción de ISR | - - - |
| -Menos 5% Calidad de Obra | 7.712.75 |
| MONTO NETO A PAGAR | L. 118.702.02 |

Firma del Contratista: 

Nombre del cotrastista: Cristian Espinoza Molina

Identidad #: 1208-1937-00001

Cristian Emmanuel Molina Urquia
Cel. 9785-5990 / R.T.N. 12081987000010
CAI:42183B-A6902E-B04295-653E6F-B2405B-05
Marcala, La Paz
E-mail:crisenmot1987@gmail.com

RECIBO POR HONORARIOS
N° 000-001-04-00000068

Fecha, 09 de NOVIEMBRE del 2018

Recibí de: MUNICIPALIDAD DE SANTA MARIA

R.T.N. 12179003434704

La cantidad de: CIENTO DIECIOCHO MIL SETECIENTOS DOS CON 02/100

Por concepto de: PAGO PRIMERA ESTIMACION DE PROYECTO
CONSTRUCCION CERCA PERIMETRAI ESC. NUEVO ESFUERZO

| | | |
|----------------------|---|-------------------|
| Total por Honorarios | L | <u>118,702.02</u> |
| Total Neto Recibido | L | <u>118,702.02</u> |

Fecha Límite de Emisión: 29/05/2019

Rango otorgado: 000-001-04-00000051 al 000-001-04-00000100

Imp. La Independencia, St. Alaja, Frente a los Oficios de la ENLSE, Cochabamba. Tel. 2772-2175 / R.T.N. 14081982009999 Certificado N° 8230-15-00500-10

Firma

11-304-00061-1
MUNICIPALIDAD DE SANTA MARTA
SANTA MARTA LA PAZ
9865-2258
2754-8970

CHEQUE No. 74143675

PLACES, LA PAZ 09 Noviembre 2018
Lugar y Fecha

Páguese a la orden de Cristian Emmanuel Molina Uiquia L 118,702.02

== Cantidad en letras Ciento Dieciocho mil Setecientas dos lempiras con 02/100 lempiras

 Banco de Occidente S.A.
HONDURAS, C.A.



⑆01304079⑆00113040000611⑆74143675

Por Depósito de Honduras, S.A. No. 114

ALCALDIA MUNICIPAL DE SANTA MARIA LA PAZ

RETENCIONES DE ESTIMACIONES

| | | | | | |
|------------------------|--|-------------------------|------------|-----|------------|
| CODIGO | COT121708-2018 | | | | |
| NOMBRE DEL PROYECTO: | CONSTRUCCION CERCA PERIMETRAL EN LA ESCUELA NUEVO ESFUERZO | | | | |
| DEPARTAMENTO: | LA PAZ | | | | |
| MUNICIPIO: | SANTA MARIA | | | | |
| UBICACION: | PAVITAS | | | | |
| FUENTE FINANCIAMIENTO: | MUNICIPALIDAD | PRIMERA ESTIMACION DEL: | 27/10/2018 | AL: | 09/11/2018 |

| | LPS |
|-----------------------------|------------|
| Monto Inicial de Contrato | 185,601.29 |
| Anticipo Neto Entregado | 27,840.19 |
| Monto Acumulado por O/C | |
| Monto Acumulado por Adendum | |
| Monto Final | 185,601.29 |
| Monto de Primera Estimacion | 154,254.95 |

VoBo

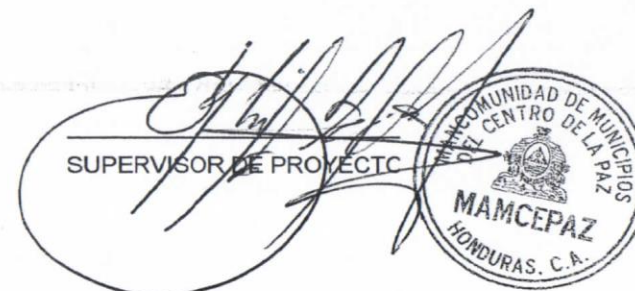

| | % DE AVANCE | FACTOR de Ret | % RETENCION | MONTO ANTICIPADO | RETENCION |
|--------------------------|-------------|---------------|-------------|------------------|-----------|
| Retencion Sobre Anticipo | 83.11% | 1.25 | 104% | 27,840.19 | 28,922.80 |
| | | | | 185,601.29 | |

Retencion de Impuesto Sobre La Renta

| UTILIDAD GLOBAL | MONTO ESTIM | UTILIDAD GLOBAL | UTILIDAD DEL PE | I.S.R 12,5% |
|--|-------------|-----------------|-----------------|-------------|
| | | | | |
| <i>Ejecutor con constancia de pagos a cuenta</i> | | | | |

RESUMEN

| | |
|---|-------------------|
| Monto Estimado | 154,254.95 |
| Menos Deduccion de Anticipo | 27,840.19 |
| Menos Deduccion 5% CALIDAD DE OBRA | 7,712.75 |
| Menos Impuesto Sobre La Renta | |
| TOTAL A PAGAR PRIMERA ESTIMACION | 118,702.02 |

| | | |
|-------------------------------|------------------|----------------|
| Monto del Anticipo | 27,840.19 | 15.00% |
| AMORTIZACION 1era. ESTIMACION | 27,840.19 | 100.00% |
| | | |
| | | |
| TOTAL AMORTIZADO | 27,840.19 | 100.00% |
| FALTA POR AMORTIZAR | 0.00 | |

ESTIMACION DE OBRA

ALCALDIA MUNICIPAL DE SANTA MARIA, LA PAZ

MANCOMUNIDAD DE MUNICIPIOS DEL CENTRO DE LA PAZ (MAMCEPAZ)

PROYECTO: CONSTRUCCION DE CERCA PERIMETRAL, ESCUELA NUEVO ESFUERZO



UBICACIÓN: PAVITAS, MUNICIPIO DE SANTA MARIA, LA PAZ

EJECUTOR : CRISTIAN ENMANUEL MOLINA URQUIA

ESTIMACION: 1

PERIODO DEL: 27 DE OCTUBRE AL 09 DE NOVIEMBRE DEL 2018

| PRESUPUESTO OFERTADO | | | | | ACUMULADO ANTERIOR | | EJECUTADO ACTUAL | | ACUMULADO FINAL | | % | |
|--------------------------|---|--------|----------|-----------------|--------------------|----------|------------------|-------------------|-------------------|-------------------|-------------------|--------------|
| no. | DESCRIPCION | UNIDAD | CANTIDAD | PRECIO UNITARIO | PRECIO TOTAL | CANTIDAD | TOTAL | CANTIDAD | TOTAL | CANTIDAD | | TOTAL |
| 1 | TRAZADO Y MARCADO | M.L | 88.20 | 25.39 | 2,239.40 | - | - | 88.20 | 2,239.40 | 88.20 | 2,239.40 | 100.00 |
| 2 | EXCAVACION MATERIAL TIPO I (MATERIAL COMUN) | M3 | 17.64 | 110.55 | 1,950.10 | - | - | 17.64 | 1,950.10 | 17.64 | 1,950.10 | 100.00 |
| 3 | ACARREO DE MATERIAL (DESPERDICIO) | M3 | 22.93 | 31.63 | 725.28 | - | - | 22.93 | 725.28 | 22.93 | 725.28 | 100.00 |
| 4 | CIMENTACION MAMPOSTERIA CON 5 CM. DE CAMA ARENA | M3 | 15.38 | 1,841.74 | 28,325.96 | - | - | 15.38 | 28,325.96 | 15.38 | 28,325.96 | 100.00 |
| 5 | DADO DE CONCRETO 40 X 40 X 40, 3 Nú3, Nú2 @ 20 CM | UNID | 35.00 | 387.90 | 13,576.50 | - | - | 35.00 | 13,576.50 | 35.00 | 13,576.50 | 100.00 |
| 6 | SOLERA 15X15 4 Nú3, Nú2 A 20 @ 20 CONCRETO 1:2:2 | M.L. | 82.91 | 396.02 | 32,834.02 | - | - | 82.91 | 32,834.02 | 82.91 | 32,834.02 | 100.00 |
| 7 | CASTILLO 15X15cm, 4#3, #2@20cm, CONC 1:2:4 | ML | 91.73 | 317.48 | 29,122.44 | - | - | 91.73 | 29,122.44 | 91.73 | 29,122.44 | 100.00 |
| 8 | PARED DE BLOQUE SIMPLE DE 15 CM.(**) | M2 | 49.74 | 600.47 | 29,867.38 | - | - | 49.74 | 29,867.38 | 49.74 | 29,867.38 | 100.00 |
| 9 | REMATE CONC. 5X10 P/AMARRE DE CERCO DE MALLA) | M.L. | 82.91 | 101.29 | 8,397.95 | - | - | - | - | - | - | - |
| 10 | PORTON MALLA CICLON 6' Y TUBO HG 1-1/2" | UNID | 1.00 | 2,861.71 | 2,861.71 | - | - | - | - | - | - | - |
| 11 | SOBRECIMIENTO DE MAMPOSTERIA | M3 | 8.42 | 1,854.38 | 15,613.88 | - | - | 8.42 | 15,613.88 | 8.42 | 15,613.88 | 100.00 |
| 12 | SUM/INST MALLA CICLON 6, TUBO HG2, DOBLE REF. | ML | 88.20 | 197.02 | 17,377.16 | - | - | - | - | - | - | - |
| 13 | ALAMBRE DE PUAS (SUMINISTRO E INSTALACION) | ML | 264.60 | 10.24 | 2,709.50 | - | - | - | - | - | - | - |
| TOTAL PRESUPUESTO | | | | | 185,601.29 | - | - | 154,254.95 | 154,254.95 | 154,254.95 | 154,254.95 | 83.11 |

| | | |
|---|--|---|
| EJECUTOR | SUPERVISION MAMCEPAZ | ALCALDE MUNICIPAL SANTA MARIA |
| FIRMA:  | FIRMA:  | FIRMA:  |
| NOMBRE: CRISTIAN ENMANUEL URQUIA | NOMBRE: ING LUHA MEDINA | NOMBRE: GABINO ARGUETA GALVEZ |
| FECHA: 09 DE NOVIEMBRE DEL 2018 | FECHA: 09 DE NOVIEMBRE DEL 2018 | FECHA: 09 DE NOVIEMBRE DEL 2018 |

MUNICIPALIDAD DE SANTA MARIA
LA PAZ, HONDURAS, C.A.
TEL. 2717-7803



Santa María la Paz, 09 de Noviembre del 2018.

GABINO ARGUETA GALVEZ
ALCALDE MUNICIPAL
SANTA MARIA LA PAZ
Su oficina.

Ref. Supervisión de infraestructura Del
proyecto: CONSTRUCCION CERCA
PERIMETRAL ESCUELA NUEVO
ESFUERZO, COMUNIDAD DE PAVITAS,
SANTA MARIA, LA PAZ.

Estimado Señor:

En cumplimiento de los términos contractuales, actuando como supervisor de proyectos de la mancomunidad "MAMCEPAZ", me permito entregar el INFORME N°1, del proyecto en mención; comprende el periodo del 27 de Octubre al 09 de Noviembre del 2018.

Sin otro particular le saluda.

Atentamente.

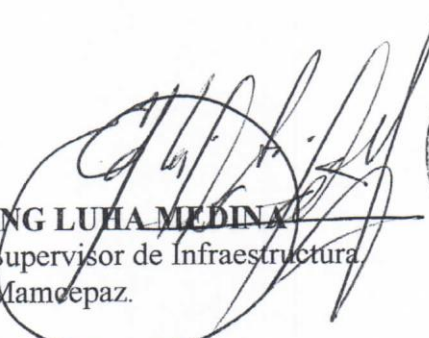
ING LUIZA MEDINA
Supervisor de Infraestructura
Mamcepez.



**MUNICIPALIDAD DE SANTA MARIA
LA PAZ, HONDURAS, C.A.
TEL. 2717-7803**



RESUMEN EJECUTIVO

| 1.1-IDENTIFICACION DEL PROYECTO. | | | | |
|---|------------------------------|--|------------------|----------------------|
| NOMBRE DEL PROYECTO: | | CONSTRUCCION CERCA PERIMETRAL ESCUELA NUEVO ESFUERZO. | | |
| UBICACIÓN: | | COMUNIDAD DE PAVITAS, SANTA MARIA, LA PAZ | | |
| BREVE DESCRIPCION DEL PROYECTO: | | El proyecto consiste en la construcción de una cerca perimetral en la Escuela Nuevo Esfuerzo, en la comunidad de Pavitas, Santa María, La Paz, la cual se construirá con castillos de concreto, con pared de bloque simple de 15 cm y cerco de malla ciclón. | | |
| FUENTE DE FINANCIAMIENTO: | | Los fondos de este proyecto proceden de la de LA MUNICIPALIDAD. La Supervision está a cargo de la mancomunidad MAMCEPAZ | | |
| INVERSION DEL PROYECTO: | | | | |
| CONCEPTO | FINANCIAMIENTO MUNICIPALIDAD | APORTE MUNICIPALIDAD | APORTE COMUNIDAD | SUB-TOTAL |
| COSTO DE INFRAESTRUCUTRA | L. 185,601.29 | L. 185,601.29 | L. 0.00 | L. 185,601.29 |
| COSTO DE SUPERVICION (10% del monto del proyecto) | L. 0.00 | | | L. 0.00 |
| COSTO TOTAL DE LA OBRA | | | | L. 185,601.29 |

| 1.2- INFORMACION CONTRACTUAL. | |
|---|--|
| NOMBRE DEL EJECUTOR: | ING. CRISTIAN ENMANUEL MOLINA URQUIA |
| SUPERVISION | MANCOMUNIDAD DE MUNICIPIOS DEL CENTRO DE LA PAZ "MAMCEPAZ" ING ASIGNADO: LUHA MEDINA. |
| CONTRATO ORIGINAL | |
| FECHA DE FIRMA DE CONTRATO | 26 DE OCTUBRE DEL 2018 |
| FECHA DE ENTREGA DE CHEQUE DE ANTICIPO | 26 DE OCTUBRE DEL 2018 |

| | |
|--------------------------|------------------------|
| FECHA DE ORDEN DE INICIO | 26 DE OCTUBRE DEL 2018 |
| PLAZO CONTRACTUAL | 75 días |
| FECHA DE FINALIZACION | 10 de Enero del 2018 |

1.3 RESUMEN DE LAS ACTIVIDADES EJECUTADAS EN EL PERIODO.

OBRA EJECUTADA: se prepara el informe que corresponde a la estimación número uno del proyecto el cual presenta un avance a la fecha del 83.11% que comprenden actividades ejecutadas al 100% tales como: trazado y marcado, excavación material tipo I (material común), acarreo de material (desperdicio), cimentación mampostería con 5 cm. de cama arena, dado de concreto 40 x 40 x 40, 3 nú3, nú2 @ 20 cm, solera 15x15 4 nú3, nú2 a 20 @ 20 concreto 1:2:2, castillo 15x15cm, 4#3, #2@20cm, conc 1:2:4, pared de bloque simple de 15 cm. y sobre cimiento de mampostería.

PRESENTANDO UN AVANCE FISICO DE UN 83.11%

SITUACIONES PRESENTADAS:

Fallas en el terreno de la parte norte del mismo.

SOLUCIONES PROPUESTAS:

Se decidió mover 2 metros hacia la parte de adentro debido a fallas en el terreno, esto con el objetivo de asegurar dicha construcción y que en un futuro no ocasione problemas de deslizamiento y afecte la obra, quedando en punto de acta dicho movimiento por parte del patronato, autoridades de la escuela, supervisión y ingeniero ejecutor en conjunto.

CALIFICACION AL CONTRATISTA:

El ejecutor es un maestro de obra con experiencia para lo cual se le ha contratado, el cual no se le dificulta el avance en las actividades contratadas.

PERSONAL TRABAJANDO EN SITIO:

1. Maestro de Obra
2. Ayudantes.
3. Ingeniero Ejecutor

1.4-DETALLE DE TAREAS REALIZADAS POR LA SUPERVISION.

La supervisión desarrolla las siguientes actividades en campo.

1. Revisión de medidas.
2. Supervisión de personal presente en el proyecto.
3. Verificación de Actividades en sitio ejecutadas conforme a lo presupuestado.



FOTOGRAFIAS DEL PROYECTO

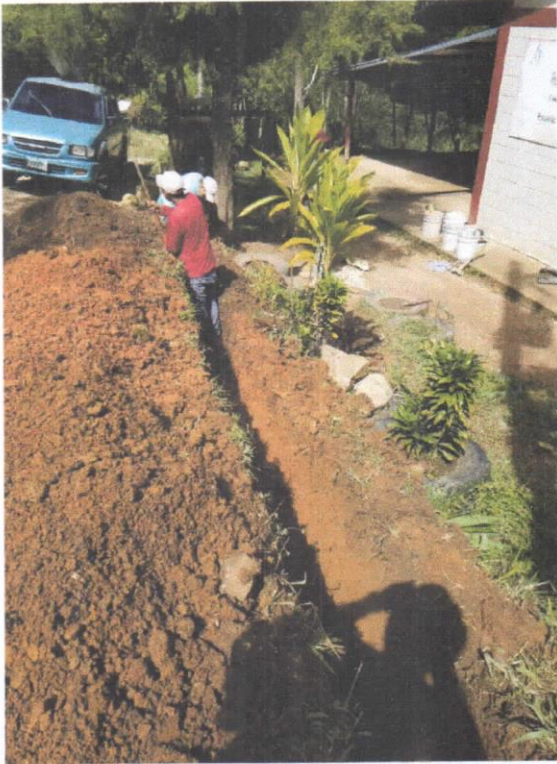

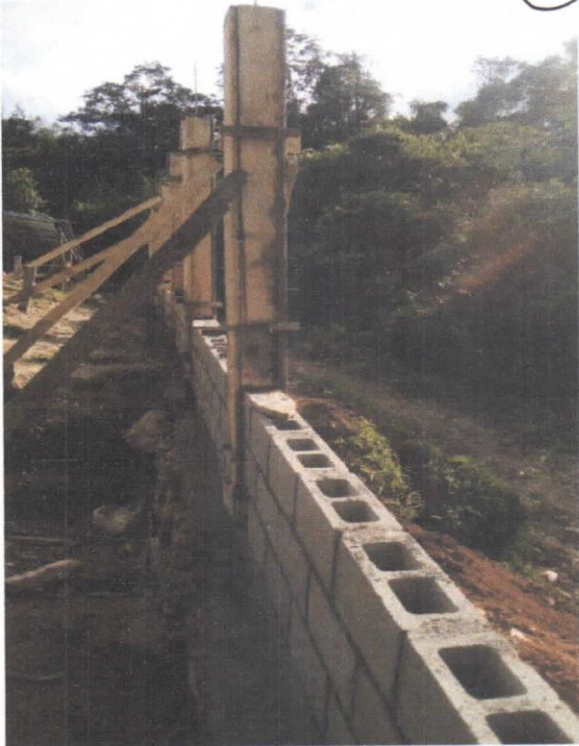
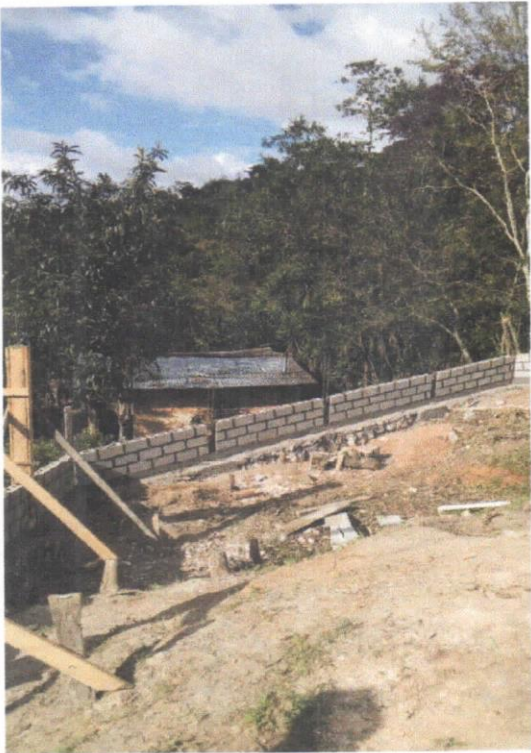
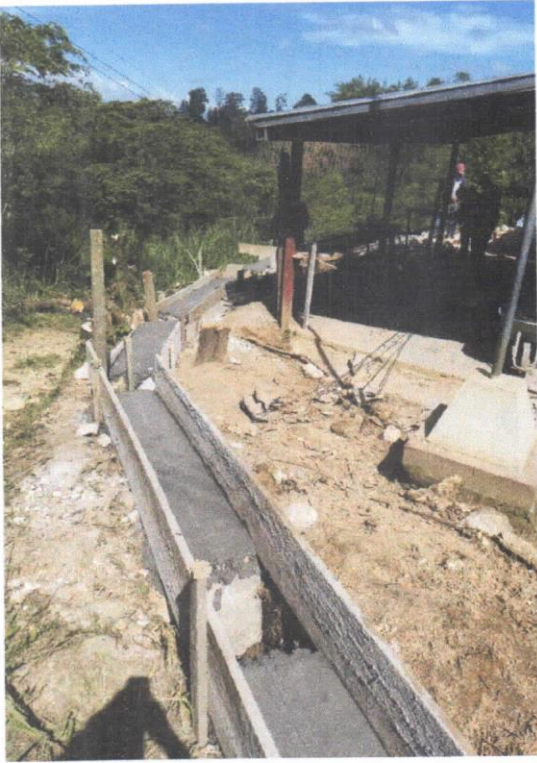

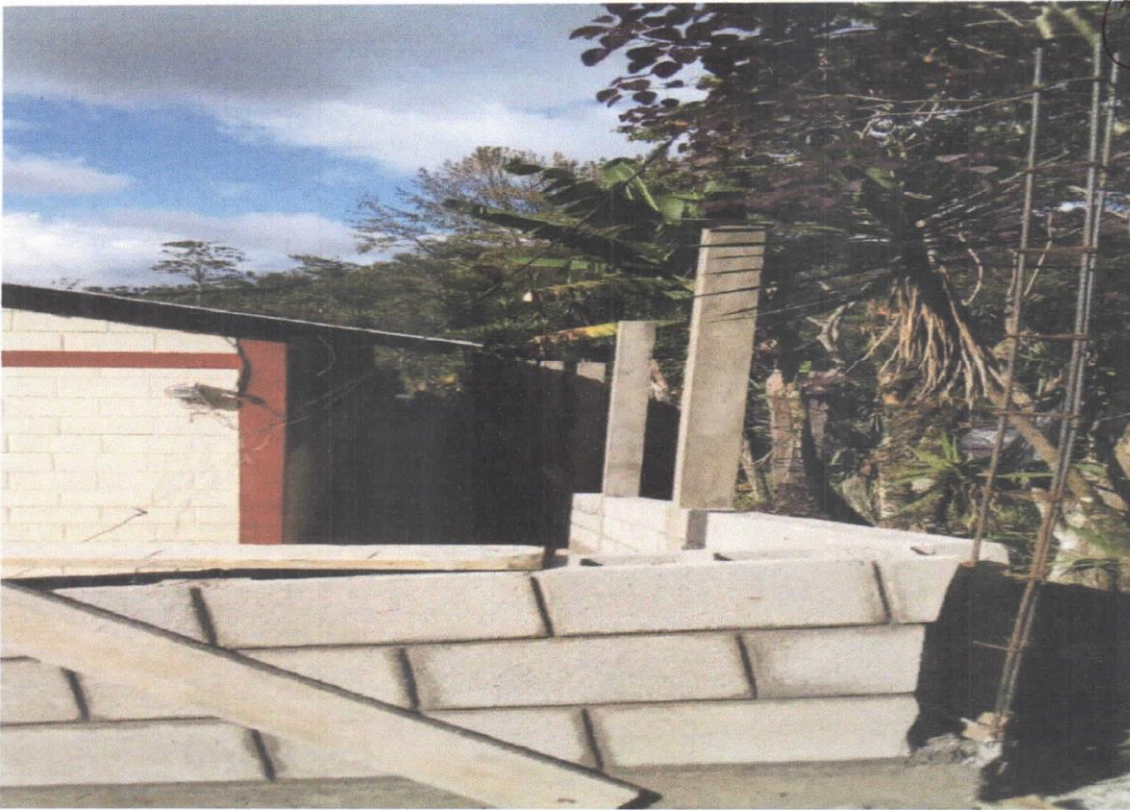
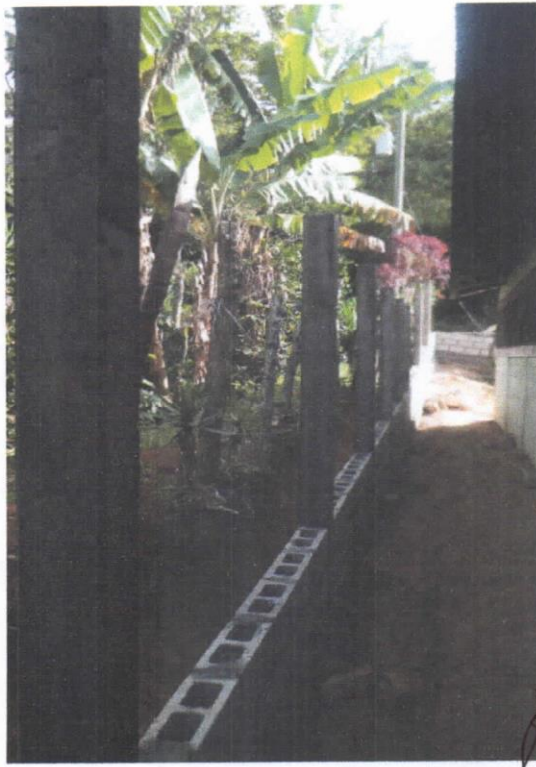
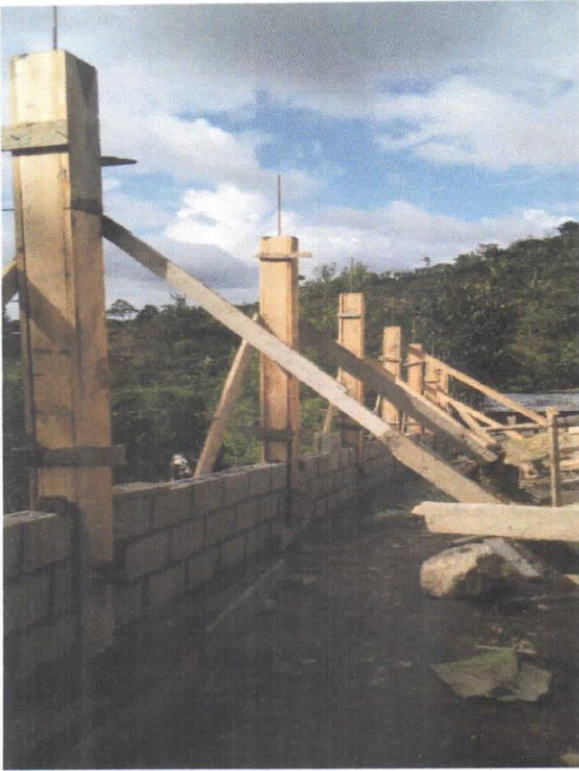



CONSTANCIA ELECTRÓNICA DE ESTAR SUJETO AL RÉGIMEN DE PAGOS A CUENTA



201-18-10500-53333

La DIRECCIÓN REGIONAL CENTRO SUR en cuya jurisdicción se encuentra el domicilio fiscal del solicitante, identificado como:

Nombre y Apellido o Razón Social: **MOLINA URQUIA CRISTIAN ENMANUEL**
Con Registro Tributario Nacional: **1208198700010**

Habiendo presentado la solicitud electrónica con número 201-18-10500-53333 en fecha 10/10/2016, y Recibo Oficial de Pago No. 25416767381 de fecha 10/10/2018 por el monto de L. 200,00 bajo el concepto de Actos Administrativos.

Luego de revisadas las Bases de Datos del Sistema de Gestión Tributaria (ETAX), se ha podido establecer lo siguiente:

- ETAX: SI existen Registros de Pagos a Cuenta.
- ETAX: NO existen Registros de Deudas.
- ETAX: NO existen Registros de Omisiones en la presentación de Declaraciones.

Por lo expuesto se OTORGA al solicitante la presente CONSTANCIA ELECTRÓNICA DE ESTAR SUJETO AL RÉGIMEN DE PAGOS A CUENTA, para el período 201801, según declaración 27717657545, presentada el 26/04/2018, la presente Constancia vence el 31/12/2018.

Sin perjuicio de las facultades de revisión y fiscalización de esta Administración Tributaria y de los resultados que de ella se produzcan.

DENIA ELIZABETH MARTINEZ FLORES
COORDINADORA DE CUENTA CORRIENTE DE LA DIRECCION R.C.S.



(*) Es obligación del destinatario de la presente Constancia verificar su validez a través de Internet en la dirección <http://constancias.sar.gob.hn/ConstanciaPagosCuenta.aspx>, ingresando el número **201-18-10500-53333** o mediante el siguiente código QR:



AUTORIZACION

PAVITAS , SANTA MARIA , LA PAZ.

PARA : LA COORPORACION MUNICIPAL SANTA MARIA

EL PATRONATO PRO-MEJORAMIENTO Y ASOCIACION DE PADRES DE FAMILIA DE COMUNIDAD DE PAVITAS , SANTA MARIA POR MEDIO DE LA PRESENTE AUTORIZA AL ING. CRISTIAN MOLINA YA QUE POR MOTIVOS DE FALLA EN EL TERRENO AL LADO NORTE DE LA CONSTRUCCION LA SERCA PERIMETRAL DEL CENTRO EDUCATIVO " NUEVO ESFUERZO " . SE ACORDO CONSTRUIR 2 MTRS. HACIA DENTRO DE DONDE SE TENIA ESTABLECIDO LA CONSTRUCCION EN EL PLANO DEL PROYECTO A CONSTRUIR.

Y PARA FINES QUE EL INTERESADO ESTIME CONVENIENTE SE FIRMA LA PRESENTE ALOS 29 DIAS DEL MES DE OCTUBRE DEL 2018.

Alexis Reyes

PRESIDENTE A/P

Florion Vasquez Nicolas

SECRETARIA A/P

Jose Praxedes Hernandez

PRESIDENTE PATRONATO



Argentina Carrillo

SECRETARIA PATRONATO

[Signature]

DIRECTOR C. E.





Municipalidad de Santa María, La Paz
Email: munisantamaria@yahoo.com
Tel. 2717-7804

ORDEN DE INICIO

Proyecto de Infraestructura

Por este medio se autoriza el inicio del proyecto:

Proyecto: **CONSTRUCCION CERCA PERIMETRAL EN LA ESCUELA NUEVO ESFUERZO**

Departamento: **LA PAZ**

Municipio: **SANTA MARIA**

Aldea : **PAVITAS**

Ejecutor: **ING CRISTIAN ENMANUEL MOLINA**

Fuente: **FONDOS MUNICIPALES.**

Se establece como fecha oficial de inicio el: **27 – OCTUBRE-2018.**

Fecha 26 de Octubre del 2018.

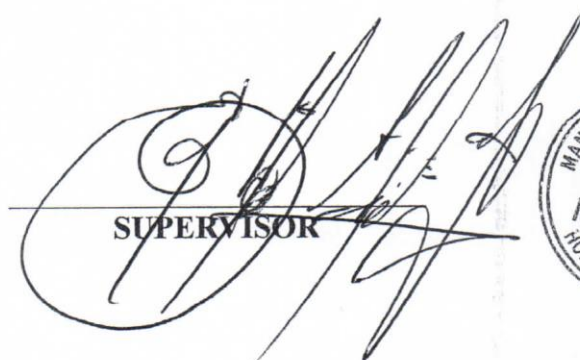
SUPERVISOR





REPUBLICA DE HONDURAS

ORDEN DE PAGO

Nº 09703

MUNICIPALIDAD DE SANTA MARIA
DEPARTAMENTO DE LA PAZ

UNIDAD EJECUTORA TESORERIA

Orden de Pago No. _____

Cheque No. 74143656

Valor Efectivo: _____

Lps. 27,840.19

GUESE A: Cristian Enmanuel Molina Urquía
LA CANTIDAD DE EN LETRAS: Ventisiete mil Ochocientos Cuarenta 19/100.
VALOR QUE SE ADEUDA POR LAS SIGUIENTES MERCADERIAS O SERVICIOS PUBLICOS.

| FONDO | PROGRAMA | ACTIVIDAD | PROYECTO |
|---------|----------|-----------|----------|
| COD. 12 | COD. 03 | COD. 01 | COD. 10 |

Gasto Corriente _____

Gasto de Inversión Social _____

Gasto por Deuda Pública _____

| OBJETO DE GASTOS | DESCRIPCION | Valor en Lempiras | |
|----------------------|--|-------------------|--|
| | | Total | |
| 03 | Desarrollo Social cultural y comunit. | 27,840.19 | |
| 01 | Servicios de Educacion | | |
| 12 | Transferencia Gobierno Central | | |
| 400 | Bienes Capitalizables | | |
| 460 | Const. Adiccion mejora obras urb. | | |
| 469 | Const. Adic. Mejora obras Varias | | |
| 70 | Construccion Cerca Perimetral Escuela Nuevo Esfuerzo Pavitas | | |
| | pagos de Anticipo Garantia Bancaria de dicho Proyecto. | | |
| TOTAL A PAGAR | | 27,840.019 | |

E.N.A.G. Tel: 2230-6767, R.T.N: 06019599-08325

Fecha 26-10-2018

Firma del Responsable del Subprograma _____

Firma y Sello del Encargado del Presupuesto _____



Firma y Sello del Alcalde Municipal _____

Recibido por (f) _____

Identidad No. 1208-1987-0001

Solvencia No. _____

Lugar y Fecha: Santa María, La Paz 26 de Octubre del 2018.

Recibo por: Lps. 27,840.19

Recibí de la **Municipalidad de Santa María, La Paz** la cantidad de

Veinte y siete mil Ochocientos
Cuarenta lempiras con 19/100

(Lps. 27,840.19) correspondiente al pago de la Estimación,

151 de Anticipo Proyecto del proyecto

Construcción Cerca Perimetral Escuela
Nuevo Esfuerzo

Con Numero 70 Ubicado en Pavitas Municipio

De Santa María del Departamento de La Paz.

Desglose del pago

| | |
|------------------------------|--------------|
| MONTO ESTIMADO | L. 27,840.19 |
| -Menos deducción de anticipo | |
| -Menos deducción de ISR | |
| -Menos 5% Calidad de Obra | |
| MONTO NETO A PAGAR | L. 27,840.19 |

Firma del Contratista:  _____

Nombre del cotrastista: Cristian Emmanuel Nolasco

Identidad #: 1708-1987-00001

Cristian Enmanuel Molina Urquia
Cel. 9785-5990 / R.T.N. 12081987000010
CAI:42183B-A6902E-B04295-653E6F-B2405B-05
Marcala, La Paz
E-mail:crisenmol1987@gmail.com

RECIBO POR HONORARIOS
N° 000-001-04-00000066

Fecha, 26 de OCTUBRE del 2018

Recibí de: MUNICIPALIDAD DE SANTA MARIA
R.T.N. 12179003434704

La cantidad de: VEINTYSIETE MIL OCHOCIENTOS CUARENTA CON 19/100

Por concepto de: PAGO POR ANTIPO DE PROYECTO CONSTRUCCIÓN
CERCA PERIMETRAL EN ESCUELA NUEVO ESFUERZO

| | |
|-------------------------|-----------|
| Total por Honorarios L. | 27,840.19 |
| Total Neto Recibido L. | 27,840.19 |

Fecha Limite de Emisión:29/05/2019

Rango otorgado:000-001-04-00000051 al 000-001-04-00000100

Imp. La Independencia, Bo. Abajo, Frente a las Oficinas de la E.N.E.E., Comayagua. Tel. 2772-1175 / R.T.N. 14011981009990 Certificado N° 9231-15-10500-78



Firma

11-304-000061-1
MUNICIPALIDAD DE SANTA MARIA
SANTA MARIA LA PAZ
9865-2258
2754-8970

CHEQUE No. 74143656

PLANES, LA PAZ 26 Octubre 2018
Lugar y Fecha

Páguese a la orden de Cristian Emmanuel Molina Urquía L 27,840.19

== Veintisiete mil ochocientos cuarenta con 19/100. Lempiras

 Banco de Occidente S.A.
HONDURAS, C.A.



⑆01304079⑆00113040000611⑆74143656

RFI Universidad de Honduras, S.A. de C.V.