

# Alcaldía Municipal de Guaimaca

## Proyectos Ejecutados Departamento De Desarrollo Comunitario.

Periodo del: 01-05-2017 al 31-05-2017



proyecto	monto	ejecutor o encargado	avance % proyecto	% presupuesto
pavimento comunitario barrio suyapa	L. 51,170.00	Desarrollo Comunitario	75.00%	10.23%
Construccion y mejoras en viviendas populares.	L. 241,099.27	Desarrollo Comunitario	100.00%	27.36%
reconstruccion pavimento segunda etapa fte gasolinera uno	L. 509,960.00	Desarrollo Comunitario	85.00%	28.88%
iluminacion de zonas inseguras	L. 10,943.00	Desarrollo Comunitario	15.00%	1.91%
mantenimiento de carreteras y puentes	L. 278,385.85	Desarrollo Comunitario	100.00%	7.48%
mejoramiento de parques y lugares de recreo	L. 2,570.00	Desarrollo Comunitario	100.00%	0.64%
construccion aula tecnica ijrr contraparte municipal	L. 46,743.00	Desarrollo Comunitario	50.00%	18.70%
mejoramiento de edificios municipales	L. 3,885.02	Desarrollo Comunitario	40.00%	1.94%
construccion escuela riito #2	L. 2,400.00	Desarrollo Comunitario	5.00%	1.20%
construccion pilas uso domestico	L. 5,601.00	Desarrollo Comunitario	5.00%	2.80%
<b>Total Ejecutado</b>	<b>L. 1152,757.14</b>			

  
 Oscar Moradel  
 jefe desarrollo comunitario



  
 Ing. Aarón García  
 Ingeniero de planta



# INFORME DE ACTIVIDADES

DESARROLLO COMUNITARIO

*MES MAYO*

OSCAR MORADE

JEFE DE DESARROLLO COMUNITARIO



ING. AARON GARCIA

INGENIERO DE PLANTA



## **ACTIVIDADES REALIZADAS EN EL MES DE MAYO**

**\*SUPERVISION DE CARRETERA DE CONCRETO HIDRAULICO ETAPA II CALLE PRINCIPAL DE GUAIMACA.**

**\*SUPERVISION DE INSTALACION DE TECHO AULA TALLER EN EL INSTITUTO JOSE DE LA ROSA RODRIGUEZ.**

**\*INSTALACION DE TUBERIA DE RIBLOC PARA DRENAJE DE AGUA PLUVIAL EN LA COLONIA SAN JUAN FRENTE AL CENTRO BASICO DAVID COREA SANCHEZ.**

**\*LIMPIEZA DE ALCANTARILLA COLONIA FRANCISCO ROSALES**

**\*LIMPIEZA DE ESCOMBROS CALLE PRINCIPAL FRENTE A RESTAURANTE CHINO COLONIA 21 DE NOVIEMBRE.**

**\*INSPECCION A DESASTRES NATURALES EN LA CARRETERA A LA ALDEA DE GUASLACA**

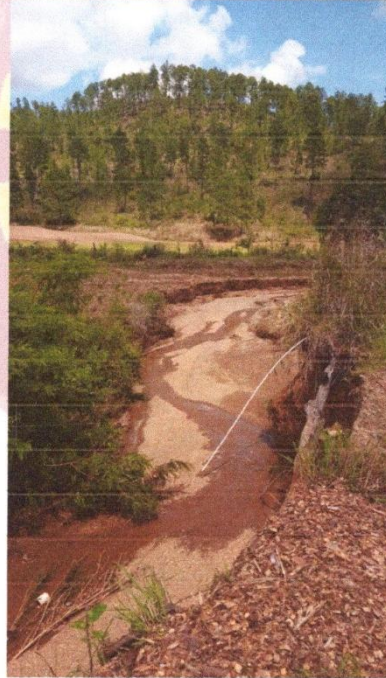

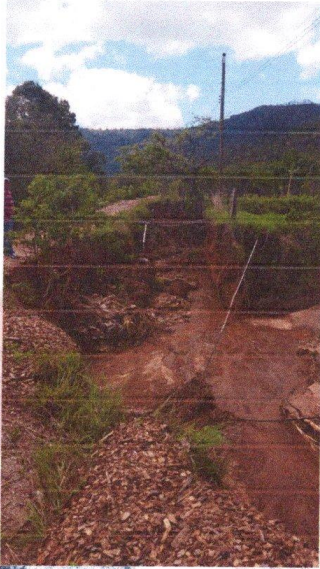

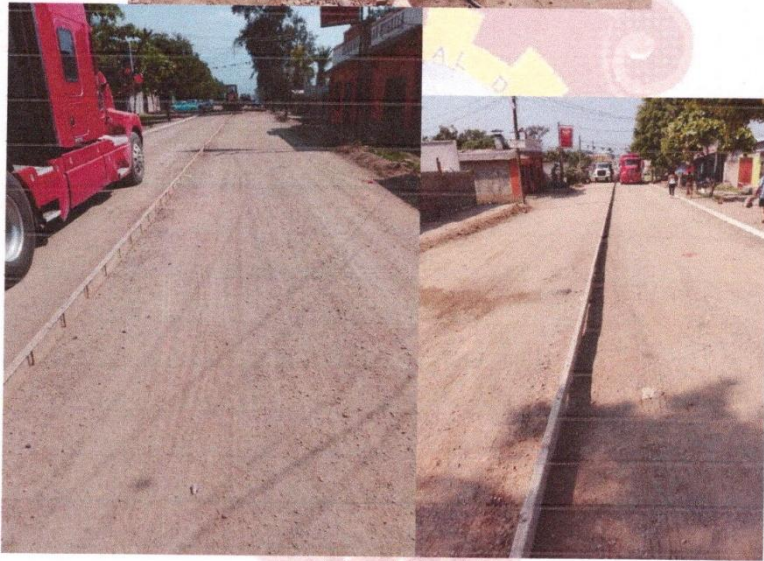

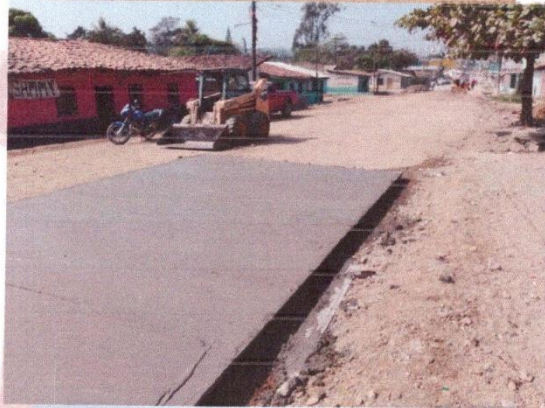
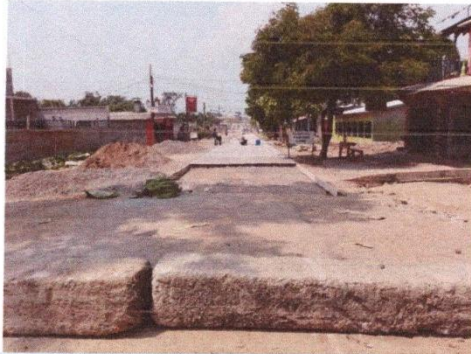





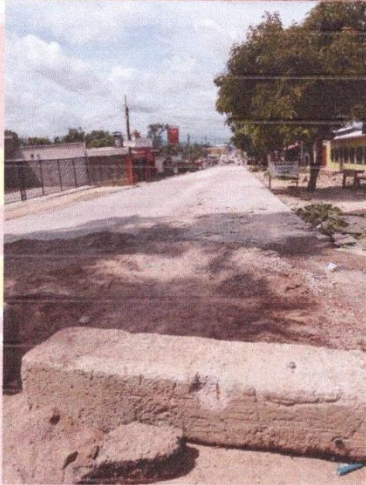

1073





