ESTRUCTURA ORGANIZACIONAL

SERVICIOS NACIONAL DE EMPRENDIMIENTO Y DE PEQUEÑOS NEGOCIOS (SENPRENDE)

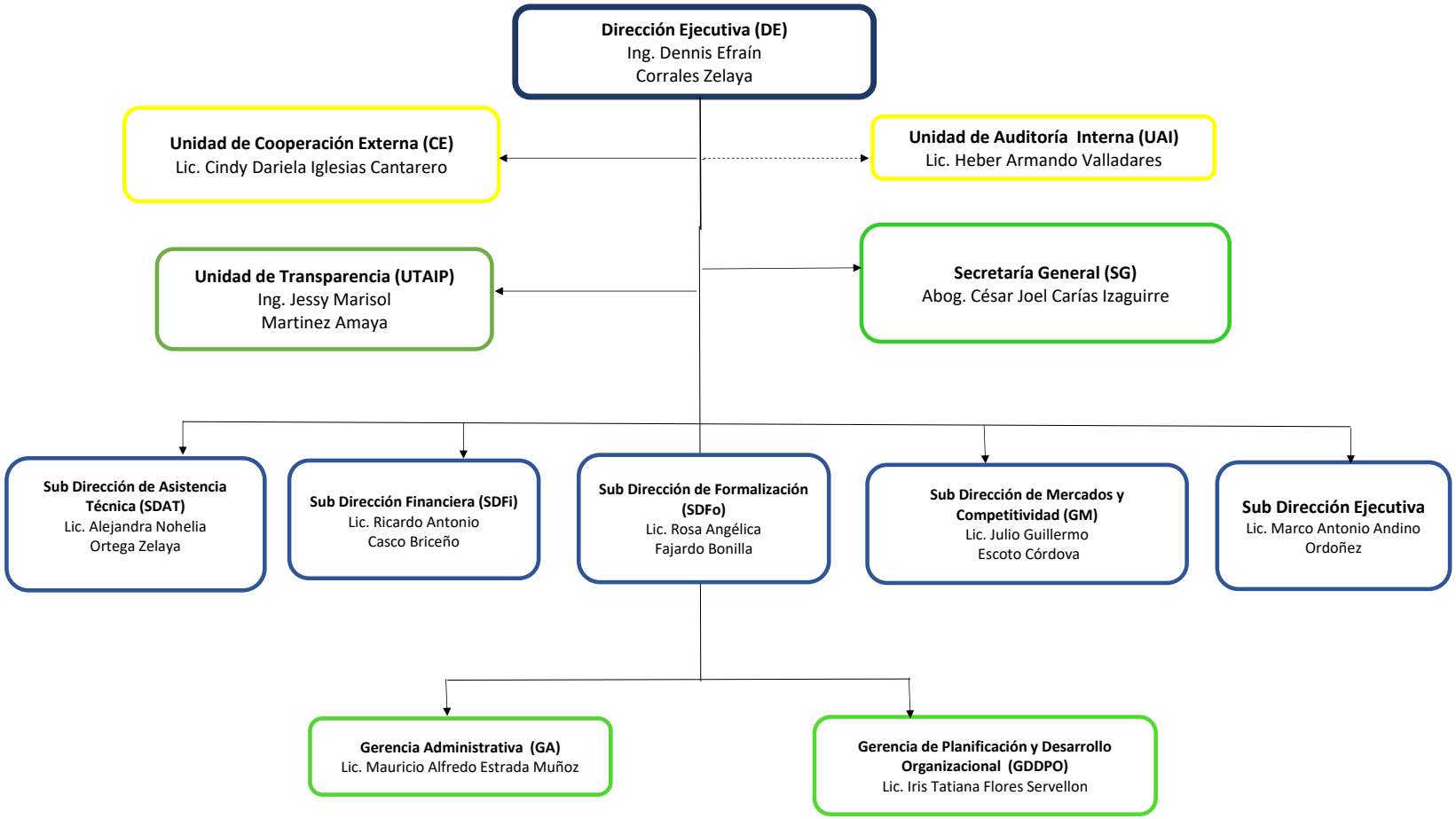

19 de noviembre de 2024

Abog. Fany Raquel Funez
Jefe de Departamento de Personal