ALCALDIA MUNICIPAL DE MOROLICA
DEPARTAMENTO DE CHOLUTECA
Teléfono: (504) 8837-3765
municipalidadmorolica@yahoo.es

ORGANIGRAMA DE LA ALCALDIA DE MOROLICA 2025

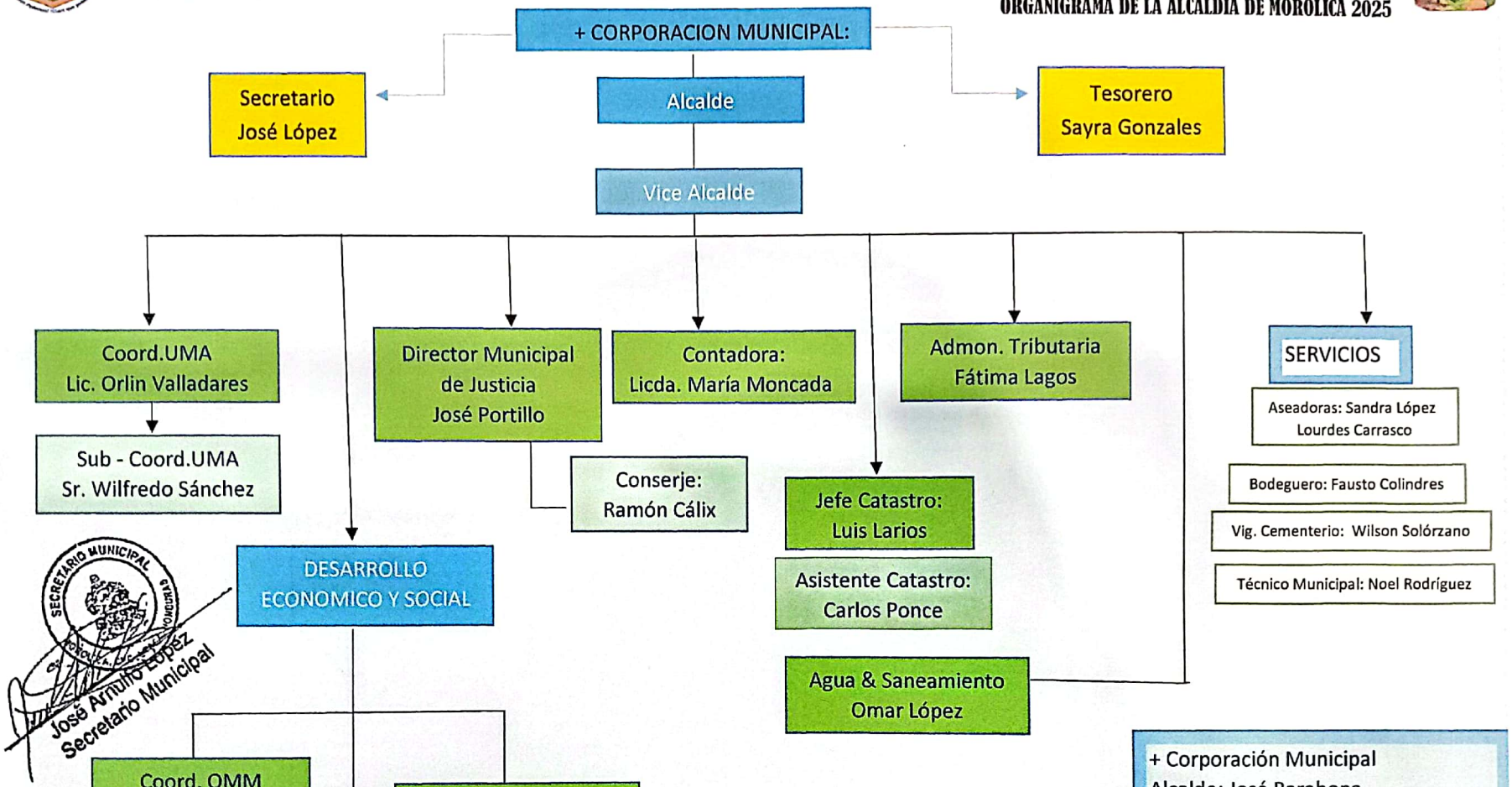

SECRETARIO MUNICIPAL
José Armulfo López
Secretario Municipal

NIVELES

Primer Nivel: Color Azul

Segundo Nivel: Color Amarillo

Tercer Nivel: Color Verde

+ Corporación Municipal
Alcalde: José Barahona
Vice Alcalde: Samuel Valladares
Regidor I: María Martínez
Regidor II: Carlos Martínez
Regidor III: Oscar Valladares
Regidor IV: Gustavo Gómez
Regidor V: Ricardo Valladares
Regidor VI: Victoria Ponce

Escaneado con CamScanner