BOLETÍN INFORMATIVO

ENERO 2025

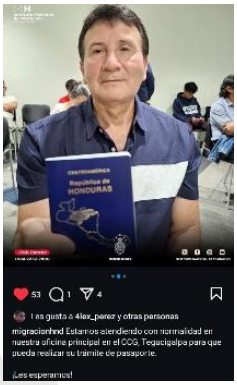

migracionhnd
Cortesía/Canal 5
TEMA DEL DÍA
¿Y usted cree que el cuadragésimo séptimo nos inundará de los nuestros que migraron?
18
migracionhnd "Tenemos ambos intereses en común. Nosotros con EE. UU. tenemos relaciones diplomáticas de años y en este gobierno las hemos fortalecido. Trabajamos temas de seguridad, económicos y migratorios, de la mano con su gobierno, pero voy a aclarar algo, temas de coordinación, no de subordinación." - Director ejecutivo del INM, Wilson Paz Reyes.
#INM #Migración #Honduras

migracionhnd
WILSON PAZ
33
1
Les gusta a ____q26 y otras personas
migracionhnd "Había una mora de 30 mil pasaportes (para entrega en EE. UU.), hoy tenemos 800 mil pasaportes que se imprimen el mismo día. Rápidamente pasó a algunas de las cosas que dijo Juan Carlos (representante de la ASJ), cuando habla de $350 millones de inversión de EE. UU., no es para Honduras, es para el triángulo norte (Guatemala, El Salvador y Honduras), ese recurso no integresa a través del gobierno, ingresa a través de su institución de cooperación, USAID en este caso, e ingresa también a organizaciones e instituciones como la ASJ que se financian con colaboración de fondos de los EE. UU." Director ejecutivo del INM, Wilson Paz Reyes.

migracionhnd
Cortesía/Canal 5
DEL DÍA
1
Ver todos los comentarios

migracionhnd
Cortesía/Canal 5
TEMA DEL DÍA
¿Y usted cree que el cuadragésimo séptimo nos inundará de los nuestros que migraron?

migracionhnd
Instituto Nacional de Migración
AVISO
Estimados ciudadanos:
Debido a la protesta de hoy en las instalaciones del Centro Cívico Gubernamental (CCG), no se atendieron las citas de pasaportes programadas y trámites de extranjería.
El Instituto Nacional de Migración informa a todos los ciudadanos que las citas programadas y renovaciones de carné de extranjero residente correspondientes a este lunes 20 de enero del presente año se atenderán a partir de mañana martes, siempre y cuando no surjan inconvenientes de ingreso al CCG.
Agradecemos su paciencia y comprensión.
Instituto Nacional de Migración
Tegucigalpa M.D.C., 20 de enero de 2025
Call Center
+504 2232-7800 / inm.gob.hn

migracionhnd
Instituto Nacional de Migración
Wilson Paz Reyes
Director Ejecutivo del INM
Invitado Especial en
rnh
Radio Nacional de Honduras
Martes 21 de enero
Hora 11:30 a.m.
HONDURAS

migracionhnd
Instituto Nacional de Migración
rnh
Radio Nacional de Honduras

migracionhnd
Call Center
+504 2232-7800
HONDURAS

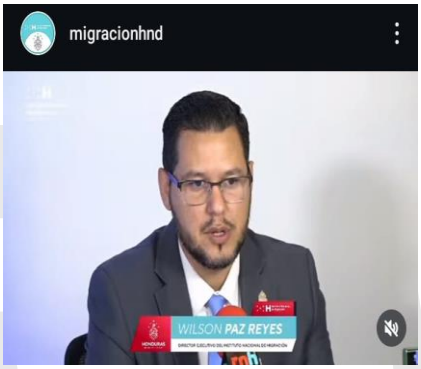
migracionhnd
WILSON PAZ REYES

migracionhnd
Canal 8
28
8
16
migracionhnd "Mi Gobierno ha llamado al Gobierno de Estados Unidos, a iniciar de inmediato un diálogo sobre el tema de migración." - Presidenta de Honduras, Xiomara Castro.
#INM #Migración #Honduras

migracionhnd
WILSON PAZ
DIRECTOR DE MIGRACIÓN
28
migracionhnd El director ejecutivo del INM, Wilson Paz Reyes, hace un llamado a los diputados del Congreso Nacional a aprobar el Presupuesto General de la República, y no politicen este tema, puesto que este es importante para abordar los temas migratorios del país.
#INM #Migración #Honduras

migracionhnd
RENATO FLORENTINO
6
migracionhnd En la instalación de la cuarta legislatura 2025 en el Congreso Nacional, y representación de la presidenta Xiomara Castro, el designado presidencial Renato Florentino, expone sobre cómo el gobierno de Honduras está preparado para recibir a los hondureño migrantes retornados.
#INM #Migración #Honduras

migracionhnd
16
migracionhnd Hoy conmemoramos la fuerza, la resistencia y la valentía de todas las mujeres hondureñas, que bajo el liderazgo de nuestra presidenta @xiomaracastroz luchan día a día por un mejor futuro.
#INM #Migración #Honduras

migracionhnd
RECONOCIMIENTO DEL DERECHO AL SUFRAGIO FEMENINO 1955
16
migracionhnd Hoy conmemoramos la fuerza, la resistencia y la valentía de todas las mujeres hondureñas, que bajo el liderazgo de nuestra presidenta @xiomaracastroz luchan día a día por un mejor futuro.
#INM #Migración #Honduras

migracionhnd
INFORMATIVO INM
FIN DE SEMANA
2
migracionhnd Entérese de las noticias del Instituto Nacional de Migración con nuestro resumen informativo de fin de semana.
Ingrese a nuestro canal de Youtube:
https://youtu.be/MjJbd_av71E?si=Q4etopRfvGXq5fJn
#XiomaraSiCumple #INM #Migración #Honduras

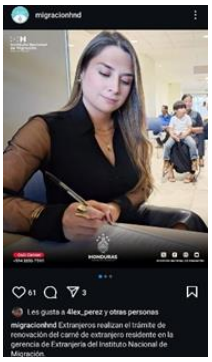
migracionhnd
HONDURAS
61
3
Les gusta a 4lex_perez y otras personas
migracionhnd Extranjeros realizan el trámite de renovación del carné de extranjero residente en la gerencia de Extranjería del Instituto Nacional de Migración

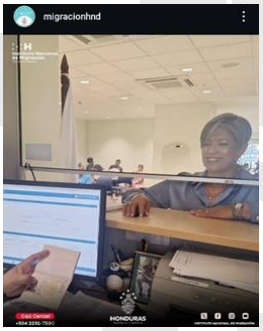
migracionhnd
Call Center
+504 2232-7800
HONDURAS

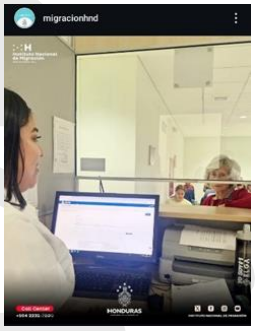
migracionhnd
Call Center
+504 2232-7800
HONDURAS

migracionhnd
Consulados Móviles
6 ciudades de Estados Unidos
Kansas City, Memphis y San Antonio tramitaron sus DNI
22
2
2
Les gusta a arielfloreshnd y otras personas
migracionhnd Son muchos los logros en los primeros 3 años de gobierno de la presidenta @xiomaracastroz . Uno de ellos son los Consulados Móviles, que benefició a miles de connacionales que viven en Estados Unidos.
#XiomaraSiCumple #INM #Migración #Honduras

migracionhnd
pasaportes y varios documentos legales

migracionhnd
ESTE DOCUMENTO DE
32 2 8
Les gusta a arielfloreshnd y otras personas
migracionhnd En INM ha emitido más de 1.8 millones de pasaportes en las 3 primeros años del gobierno de la presidenta @xiomaracastroz . Un logro más que llega a beneficiar directamente al pueblo hondureño.
#XiomaraSiCumple #INM #Migración #Honduras

migracionhnd
3 AÑOS DE LA VICTORIA POPULAR
Xiomara Castro
Instituto Nacional de Migración
8
migracionhnd Estos han sido 3 años del triunfo popular de la mano de la primera mujer presidenta de Honduras.
#XiomaraSiCumple #INM #Migración #Honduras

migracionhnd
28 8 16
migracionhnd "Mi Gobierno ha llamado al Gobierno de Estados Unidos, a iniciar de inmediato un diálogo sobre el tema de migración." - Presidenta de Honduras, Xiomara Castro.
#INM #Migración #Honduras

migracionhnd
1:50
uno-uno
9
migracionhnd "No todos los casos son iguales, los que los hondureños deben saber es que, no es que van a montar a 261 mil personas y de un solo van a aparecer en nuestro país, son procesos que van a ir agotándose; lo importante es que nuestros connacionales en Estados Unidos, sepan que tienen que tener disciplina en vivir en ese país." - Director ejecutivo del INM, Wilson Paz Reyes.
#INM #Migración #Honduras

migracionhnd
uno-uno
9
migracionhnd "No todos los casos son iguales, los que los hondureños deben saber es que, no es que van a montar a 261 mil personas y de un solo van a aparecer en nuestro país, son procesos que van a ir agotándose; lo importante es que nuestros connacionales en Estados Unidos, sepan que tienen que tener disciplina en vivir en ese país." - Director ejecutivo del INM, Wilson Paz Reyes.
#INM #Migración #Honduras

migracionhnd
LA VOZ DEL PODER PODER POPULAR
INVITADO
Wilson Paz
Director Ejecutivo del Instituto Nacional de Migración
Tema: ¿Cómo vencer las campañas de desinformación ante política migratoria de Donald Trump?
Jueves 23 Enero
10:00 A.M.
rnh 101.3 FM
6
migracionhnd El director ejecutivo del INM, Wilson Paz Reyes, estará de invitado en @radionacionalh .
¡Le invitamos a sintonizar!
#INM #Migración #Honduras

Donald Trump
19
migracionhnd Usuarios del INM comparten sus percepciones sobre las acciones antiinmigrantes del presidente de EE. UU., Donald Trump.

migracionhnd
1:41
8
migracionhnd "El pueblo hondureño eligió al partido Libre, para que se reduzca el índice de desigualdad en el país, y lo hemos cumplido." - Wilson Paz Reyes.
#INM #Migración #Honduras

migracionhnd
5
migracionhnd "Nosotros en ningún momento como Estado nos hemos opuesto a trabajar con ellos para que nuestros connacionales que están detenidos y que van a deportar, regresen a nuestro país." - Wilson Paz Reyes.
#INM #Migración #Honduras

migracionhnd
28
Les gusta a 4lex_perez y otras personas
migracionhnd El director ejecutivo del INM, Wilson Paz Reyes, en el programa "La Voz del Poder Popular" por Radio Nacional de Honduras, explicó sobre los trabajos que realiza el gobierno de la presidenta @xiomaracastroz a través del Consejo de Gobernanza Migratoria para abordar el tema de las políticas migratorias del nuevo presidente de los Estados Unidos.

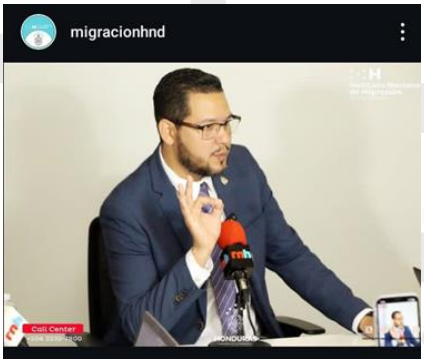
migracionhnd
Call Center
HONDURAS

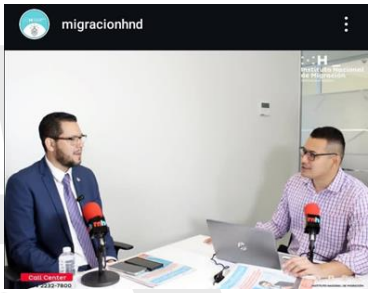
migracionhnd
Call Center

migracionhnd
rnh
Radio Nacional de Honduras
Call Center

migracionhnd
HONDURAS
21
migracionhnd La presidenta, Xiomara Castro, supervisó hoy los avances de la construcción del puente Guacirope, ubicado en Nacaome, Valle, que, con una inversión de 16 millones de dólares, beneficiará a alrededor de 650 mil habitantes de la zona.
#XiomaraSiCumple #INM #Migración #Honduras

migracionhnd
Instituto Nacional de Migración
Call Center
2232-7800
HONDURAS
INSTITUTO NACIONAL DE

migracionhnd
vtv
Wilson Paz Reyes
Viernes 24 de enero
Hora 7:00 A.M
VTV
7
migracionhnd El director ejecutivo del INM, Wilson Paz Reyes, estará mañana viernes 24 de enero en VTV. ¡Le invitamos a sintonizar!

migracionhnd
DDN
PAZ: "CUANDO NO SE ROBA SE AJUSTA"
12
Les gusta a arielfloreshnd y otras personas
migracionhnd "La ventaja en Honduras es que no es algo que se inventó ayer, esto es algo que se venía preparando y programando para beneficiar a las y los hondureños; y en este caso de emergencia en que los connacionales están siendo deportados, la Presidenta de la República, duplica estas medidas." - Director ejecutivo del INM, Wilson Paz Reyes.

18
Les gusta a arielfloreshnd y otras personas
migracionhnd Con instrucción de la presidenta @xiomaracastroz , los titulares de diferentes instituciones del Estado, sostuvieron hoy en Casa Presidencial una reunión operativa para coordinar las acciones inmediatas ante la emergencia migratoria derivada del cambio de las políticas de los Estados Unidos. Reunión que fue liderada por el canciller @enriquereinahn y el director ejecutivo el INM, Wilson Paz Reyes.
#XiomaraSiCumple #INM #Migración #Honduras

HONDURAS
23
Les gusta a arielfloreshnd y otras personas
migracionhnd El Instituto Nacional de Migración, continúa acercando sus servicio al pueblo hondureño. Usuarios de Comayagua recibieron sus pasaportes electrónicos, y se muestran satisfechos por la atención recibida.

migracionhnd
LA Entrevista
Invitado Especial
Wilson Paz Reyes
Director Ejecutivo del Instituto Nacional de Migración
Miércoles 29 de enero
Hora 7:00 a.m.
La Entrevista con Raúl Valladares
www.canal11.hn
5
migracionhnd El director ejecutivo del INM, Wilson Paz Reyes invitado especial al foro "La Entrevista" con Raúl Valladares por Canal 11.
¡No se lo Pierda!

migracionhnd
25 1 1
Les gusta a arielfloreshnd y otras personas
migracionhnd "En mi gobierno las deportaciones y aprenciones registran una disminución en comparación a otros años." - Presidenta de Honduras, Xiomara Castro.
#XiomaraSiCumple #INM #Honduras #Migración

migracionhnd
Cortesía/Canal 11
Entrevista
CON RAÚL VALLADARES
ALCANCES DEL PROGRAMA, "HERMANO VUELVE A CASA" LANZADO POR EL GOBIERNO DE HONDURAS
07:51 AM

migracionhnd
Cortesía/Canal 11
SILVIO LARIOS
ELSY REYES
WILSON PAZ
MERCEDES PAZ
ANGÉLICA ÁLVAREZ
ALCANCES DEL PROGRAMA, "HERMANO VUELVE A CASA" LANZADO POR EL GOBIERNO DE HONDURAS
07:54 AM

migracionhnd
PODER
PROGRAMA DE EMERGENCIA "HERMANA-HERMANO VUELVE A CASA"
9
1
migracionhnd "Bajo ningún contexto un hondureño se va a bajar con esposas o grilletes en su patria, en su nación, donde merecen respeto y dignidad, donde la Presidenta ha creado programas para que ellos sientan que su país, que su gobierno, está con ellos y ellas." - Director ejecutivo del INM, Wilson Paz Reyes.
#INM #Migración #Honduras

Las y los migrantes
NO SON CRIMINALES
son seres humanos
y debemos tratarlos como tal, migrar es un derecho humano,
no es un delito.
Xiomara Castro
Presidenta de la República
HONDURAS

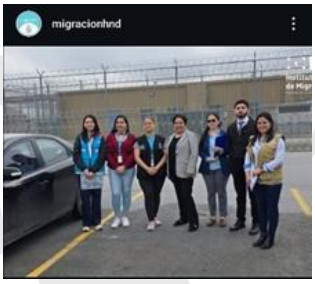
migracionhnd

16
Les gusta a arielfloreshnd y otras personas
#XiomaraSiCumple #INM #Migración #Honduras

migracionhnd
Vía Telefónica
1
Le gusta a ___q26
migracionhnd "La presidenta Xiomara Castro recibe sus hijos con amor, los recibe con los brazos abiertos." - Director ejecutivo del INM, Wilson Paz Reyes.
#INM #Migración #Honduras

migracionhnd
FORO
LIBERTAD Y
PODER
ESTE JUEVES 30 DE ENERO 7:30 A.M.
INVITADO
WILSON PAZ REYES
canal 8

tp
TelePaís
7:02 PM
SIN RESERVAS

tp
TelePaís
7:02 PM
SIN RESERVAS

18
Les gusta a arielfloreshnd y otras personas
migracionhnd Con instrucción de la presidenta @xiomaracastroz , los titulares de diferentes instituciones del Estado, sostuvieron hoy en Casa Presidencial una reunión operativa para coordinar las acciones inmediatas ante la emergencia migratoria derivada del cambio de las políticas de los Estados Unidos. Reunión que fue liderada por el canciller @enriquereinahn y el director ejecutivo el INM, Wilson Paz Reyes.
#XiomaraSiCumple #INM #Migración #Honduras

migracionhnd
canal ocho
08:06 AM WA 3315-8789
FORO LIBERTAD Y PODER
WWW.FNO.GOB.HN
PROGRAMA DE EMERGENCIA "HERMANA-HERMANO VUELVE A CASA"

migracionhnd
REINA: EL TEMA DE EMPLEO ES MUY IMPORTANTE
Y SERÁ RELEVANTE TRABAJAR EN CONJUNTO CON LA EMPRESA PRIVADA
09:42 AM EL PRÓXIMO LUNES 1 DE FEBRERO POR H C H
12
migracionhnd El director ejecutivo del INM, @WilsonPazReyes explica sobre las acciones del gobierno de la presidenta @XiomaraCastroZ ante la llegada de los vuelos provenientes de Estados Unidos con Hondureños retornados en la que se garantiza un trato digno iniciando con el Programa "Hermano, hermana vuelve a casa".

HONDURAS

HONDURAS

4

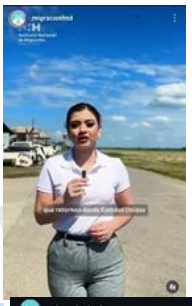

Instituto Nacional de Migración HN
@MigracionHND
Exitosa jornada en el primer día de la implementación del programa "Hermano hermana vuelve a casa". El Consejo de Gobernanza Migratoria que lidera el director ejecutivo del INM #WilsonPazReyes recibió a nuestros hermanos retornados garantizando un trato digno y apoyo por parte del gobierno de la presidenta @XiomaraCastroZ.

TERCER VUELO

migracionhnd
21
2
15
migracionhnd El director ejecutivo del INM, @WilsonPazReyes, el canciller @EnriqueReinaHN y la Titular de la SEDH, @angelica_hn1 y otros funcionarios del gobierno reciben a los hondureños retornados "sin esposas ni grilletes" garantizando un trato digno a nuestros hermanos.

migracionhnd
Cortesía/Canal 9
14
Les gusta a arielfloreshnd y otras personas
migracionhnd El director ejecutivo del INM, Wilson Paz Reyes les informa a nuestros hermanos hondureños retornados sobre el programa de la presidenta @XiomaraCastroZ "Hermano, hermana vuelve a casa".

HONDURAS
26
1

migracionhnd
45
2
19
Les gusta a arielfloreshnd y otras personas
migracionhnd El director ejecutivo del INM, @WilsonPazReyes, el canciller @EnriqueReinaHN y la Titular de la SEDH, @angelica_hn1 y otros funcionarios del gobierno reciben a los hondureños retornados "sin esposas ni grilletes" garantizando un trato digno a nuestros hermanos.

migracionhnd
45
2
19
Les gusta a arielfloreshnd y otras personas
migracionhnd El director ejecutivo del INM, @WilsonPazReyes, el canciller @EnriqueReinaHN y la Titular de la SEDH, @angelica_hn1 y otros funcionarios del gobierno reciben a los hondureños retornados "sin esposas ni grilletes" garantizando un trato digno a nuestros hermanos.