

**MINISTERIO PÚBLICO  
DIRECCIÓN DE ADMINISTRACIÓN  
DEPARTAMENTO DE PLANIFICACIÓN Y PRESUPUESTO**

**ANÁLISIS DEL COMPORTAMIENTO DEL GASTO  
FONDOS NACIONALES (F-110)  
AÑO FISCAL 2024**

**ASIGNACION PRESUPUESTARIA**

**I. INGRESOS**

Mediante Decreto **No. 62-2023** del 18 de enero del 2024, el Soberano Congreso Nacional aprobó el presupuesto General de Ingresos y Egresos de la República Ejercicio Fiscal 2024, otorgándole al Ministerio Público una asignación presupuestaria de **L2,479,283,987.00**.

A continuación, se presenta en el Cuadro No.1, la distribución del presupuesto por cada uno de los programas:

**CUADRO No. 1  
MINISTERIO PÚBLICO  
PRESUPUESTO APROBADO  
POR PROGRAMA  
AÑO: 2024**

<b>PROGRAMA</b>	<b>ASIGNACIÓN</b>
<b>Administración Superior</b>	315,000,000.00
<b>Dirección de Administración</b>	202,000,000.00
<b>Agencia Técnica de Invest. Crimi.</b>	210,000,000.00
<b>Dirección de Medicina Forense</b>	354,000,000.00
<b>Dir. Lucha Contra Narcotráfico</b>	148,000,000.00
<b>Dirección de Fiscalía</b>	1,250,283,987.00
<b>TOTAL</b>	<b>2,479,283,987.00</b>

Al incluirse el superávit del año 2023, el presupuesto se incrementó en **L151,478,844.28** para un presupuesto modificado de **L2,630,762,831.28**.

A continuación, se presenta el Cuadro No.2, la distribución del presupuesto modificado por cada uno de los programas:

**CUADRO No. 2**  
**MINISTERIO PÚBLICO**  
**PRESUPUESTO MODIFICADO**  
**POR PROGRAMA**  
**AÑO: 2024**

<b>PROGRAMA</b>	<b>ASIGNADO</b>	<b>AMPLIACIÓN</b>	<b>MODIFICADO</b>
<b>Administración Superior</b>	315,000,000.00	151,478,844.28	466,478,844.28
<b>Dirección de Administración</b>	202,000,000.00	0.00	202,000,000.00
<b>Agencia Técnica de Invest. Crimi.</b>	210,000,000.00	0.00	210,000,000.00
<b>Dirección de Medicina Forense</b>	354,000,000.00	0.00	354,000,000.00
<b>Dir. Lucha Contra Narcotráfico</b>	148,000,000.00	0.00	148,000,000.00
<b>Dirección de Fiscalía</b>	1,250,283,987.00	0.00	1,250,283,987.00
<b>TOTAL</b>	<b>2,479,283,987.00</b>	<b>151,478,844.28</b>	<b>2,630,762,831.28</b>

Asimismo, se presenta el Cuadro No.3, la distribución del presupuesto modificado por cada uno de los grupos del gasto:

**CUADRO No. 3**  
**MINISTERIO PÚBLICO**  
**PRESUPUESTO MODIFICADO**  
**POR GRUPO DEL GASTO**  
**AÑO: 2024**

<b>GRUPO DEL GASTO</b>	<b>ASIGNADO</b>	<b>AMPLIACIÓN</b>	<b>MODIFICADO</b>
<b>Servicios Personales</b>	2,086,878,561.00	82,256,047.90	2,169,134,608.90
<b>Servicios No Personales</b>	294,201,792.00	57,411,796.38	351,613,588.38
<b>Materiales y Suministros</b>	81,744,240.00	11,063,807.78	92,808,047.78
<b>Bienes Capitalizables</b>	16,459,394.00	747,192.22	17,206,586.22
<b>Transferencias</b>	0.00	0.00	0.00
<b>TOTAL</b>	<b>2,479,283,987.00</b>	<b>151,478,844.28</b>	<b>2,630,762,831.28</b>

El presupuesto aprobado por el Congreso Nacional fue programado por el Ministerio Público en doce cuotas mensuales (Ver Cuadro No.4), de la siguiente forma:

**CUADRO No. 4**  
**MINISTERIO PÚBLICO**  
**PLAN DE DESEMBOLSO**  
**AÑO: 2024**

Primera Cuota (Enero)	174,103,050.00
Segunda Cuota (Febrero)	176,377,036.01
Tercera Cuota (Marzo)	178,734,901.99
Cuarta Cuota (Abril)	185,315,451.99
Quinta Cuota (Mayo)	178,061,940.00
Sexta Cuota (Junio)	312,404,311.01
Septima (Julio)	181,033,969.00
Octava Cuota (Agosto)	187,743,984.00
Novena Cuota (Septiembre)	189,237,239.00
Decima Cuota (Octubre)	195,145,426.00
Decima Primer Cuota (Noviembre)	194,655,070.00
Decima Segunda Cuota (Diciembre)	326,471,608.00
<b>TOTAL TRANSFERENCIAS</b>	<b>2,479,283,987.00</b>

En relación a las transferencias entre programas, el presupuesto está conformado de la forma siguiente:

**CUADRO No. 5**  
**MINISTERIO PÚBLICO**  
**PRESUPUESTO MODIFICADO (FINAL)**  
**POR PROGRAMA**  
**AL 31 DE DICIEMBRE, DE 2024**

PROGRAMA	MODIFICADO ACTUAL	TRANSFERENCIAS	MODIFICADO FINAL
Administración Superior	466,478,844.28	-84,145,631.78	382,333,212.50
Dirección de Administración	202,000,000.00	-2,046,091.85	199,953,908.15
Agencia Técnica de Invest. Crimi.	210,000,000.00	-24,545,691.34	185,454,308.66
Dirección de Medicina Forense	354,000,000.00	19,479,227.46	373,479,227.46
Dir. Lucha Contra Narcotráfico	148,000,000.00	7,375,325.12	155,375,325.12
Dirección de Fiscalía	1,250,283,987.00	83,882,862.39	1,334,166,849.39
<b>TOTAL</b>	<b>2,630,762,831.28</b>	<b>0.00</b>	<b>2,630,762,831.28</b>

Igualmente, se presenta en el Cuadro No.6 las transferencias entre Grupos del Gasto:

**CUADRO No. 6**  
**MINISTERIO PÚBLICO**  
**PRESUPUESTO MODIFICADO (FINAL)**  
**POR GRUPO DEL GASTO**  
**AL 31 DE DICIEMBRE, DE 2024**

GRUPO DEL GASTO	MODIFICADO ACTUAL	TRANSFERENCIAS	MODIFICADO FINAL
Servicios Personales	2,169,134,608.90	-8,408,910.94	2,160,725,697.96
Servicios No Personales	351,613,588.38	15,068,567.49	366,682,155.87
Materiales y Suministros	92,808,047.78	-10,646,111.65	82,161,936.13
Bienes Capitalizables	17,206,586.22	3,850,455.10	21,057,041.32
Transferencias	0.00	136,000.00	136,000.00
<b>TOTAL</b>	<b>2,630,762,831.28</b>	<b>0.00</b>	<b>2,630,762,831.28</b>

**II. EGRESOS**

Con relación a los gastos efectuados al 31 de diciembre del 2024, éstos ascendieron a la cantidad de **L2,559,105,385.49** lo que representa el 97% del presupuesto modificado.

A continuación, se presenta en el Cuadro No.7, un Resumen de la **ejecución presupuestaria por programa:**

**CUADRO No. 7**  
**MINISTERIO PÚBLICO**  
**PRESUPUESTO EJECUTADO**  
**POR PROGRAMA**  
**AL 31 DE DICIEMBRE, DE 2024**

PROGRAMA	MODIFICADO FINAL	UTILIZADO	DISPONIBLE
Administración Superior	382,333,212.50	346,091,448.66	36,241,763.84
Dirección de Administración	199,953,908.15	186,273,431.66	13,680,476.49
Agencia Técnica de Invest. Crimi.	185,454,308.66	177,073,863.53	8,380,445.13
Dirección de Medicina Forense	373,479,227.46	373,165,533.48	313,693.98
Dir. Lucha Contra Narcotráfico	155,375,325.12	150,149,404.78	5,225,920.34
Dirección de Fiscalía	1,334,166,849.39	1,326,351,703.38	7,815,146.01
<b>TOTAL</b>	<b>2,630,762,831.28</b>	<b>2,559,105,385.49</b>	<b>71,657,445.79</b>

Del presupuesto utilizado, el 52% corresponde a la Dirección General de Fiscalía, el 15% a la Dirección de Medicina Forense, el 13% a la Dirección Superior, el 7% a la Agencia Técnica de Investigación Criminal, el 7% a la Dirección de Administración y el 6% a la Dirección de Lucha Contra el Narcotráfico.

**GRAFICO N°1  
PRESUPUESTO EJECUTADO  
POR PROGRAMA  
AÑO: 2024**

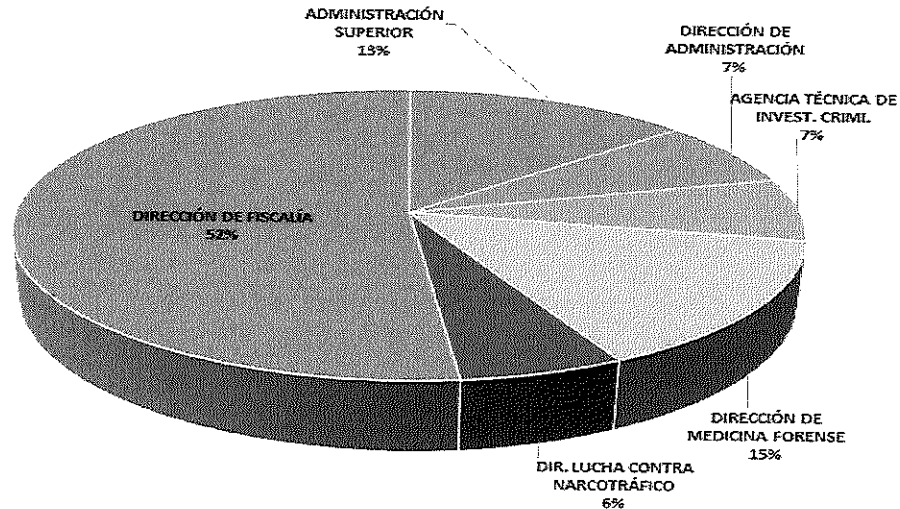

Seguidamente se presenta en el Cuadro No.8, un resumen de la **ejecución presupuestaria por grupo del gasto**:

**CUADRO No. 8  
MINISTERIO PÚBLICO  
PRESUPUESTO EJECUTADO  
POR GRUPO DEL GASTO  
AL 31 DE DICIEMBRE, DE 2024**

GRUPO DEL GASTO	MODIFICADO FINAL	UTILIZADO	DISPONIBLE
Servicios Personales	2,160,725,697.96	2,104,111,718.69	56,613,979.27
Servicios No Personales	366,682,155.87	357,195,173.38	9,486,982.49
Materiales y Suministros	82,161,936.13	77,291,229.68	4,870,706.45
Bienes Capitalizables	21,057,041.32	20,371,263.74	685,777.58
Transferencias	136,000.00	136,000.00	0.00
<b>TOTAL</b>	<b>2,630,762,831.28</b>	<b>2,559,105,385.49</b>	<b>71,657,445.79</b>

Del cuadro anterior concluimos que, del presupuesto utilizado, el 82% corresponde a Servicios Personales, el 14% a Servicios no Personales, 3% Materiales y Suministros y el 1% a Bienes Capitalizables.

**GRAFICO N°2**  
**PRESUPUESTO EJECUTADO**  
**POR GRUPO DEL GASTO**  
**AÑO: 2024**

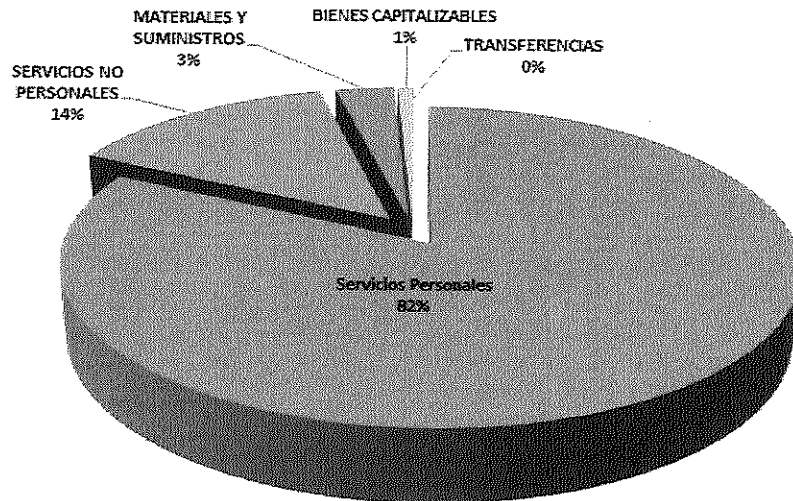

Al comparar el gasto ejecutado en el año 2024 con el correspondiente al 2023, encontramos algunos renglones que presentan un incremento significativo, como los siguientes:

Sueldos Básicos para Personal por Acuerdo L17,993,947.47; Energía Eléctrica L7,730,053.71; Mantenimiento y Reparación de Equipos y Medios de Transporte L8,929,398.77; Primas y Gastos de Seguro L17,601,485.30; Viáticos Nacionales L26,645,924.07; Impuesto S/V 15% L3,140,165.68.

Por otro lado, existen otros renglones que presentan un decremento significativo en el gasto, tales como:

Beneficios y Compensaciones L(8,992.232.81); Alquileres de Edificios y Locales L(9,920,431.54); Servicio de Imprenta, Publicaciones y Reproducciones L(763,885.72); Animales de Reproducción y Trabajo L(514,910.00); Complementos L(4,848,731.49).

De todo lo anterior se deduce que el 96% del Presupuesto ejecutado del Ministerio Público se destina para el pago de Gastos de Personal, pago de Viáticos, Servicios Básicos, Mantenimiento de Vehículos, Renta de Edificios y otros, quedando solamente un 4% para cubrir todos los demás gastos operativos, (Materiales y Suministros y Bienes Capitalizables) que necesita realizar la Institución para el logro de las metas propuestas para el ejercicio fiscal 2024.

Tegucigalpa M.D.C. 10 de enero de 2025



  
**LIC. GEOVANNY ALFREDO BULNES FLORES**  
Director de Administración



  
**LIC. KAREN RAQUEL ESTEVEZ**  
Jefe Depto. De Planificación y Presupuesto