

**MEMORÁNDUM**  
**STLCC-DTPC-UTRC-OIP-092-2023**

**PARA:** **ERICKA SUAZO**  
Directora de la Oficina Nacional de Desarrollo Integral del Control Interno  
(ONADICI)

**DE:** **GABRIELA ARTEAGA**  
Oficial de Información Pública

**ASUNTO:** **CALENDARIO ANUAL DE REMISIÓN DE INFORMACIÓN DE OFICIO  
PARA ACTUALIZAR EL PORTAL DE TRANSPARENCIA INSTITUCIONAL  
PARA EL AÑO 2024.**

**FECHA:** Jueves 28 de diciembre 2023.

Tengo el agrado de dirigirme a usted de la manera más atenta, deseándole el mayor de los éxitos en sus labores diarias.

Con el objetivo de dar cumplimiento a lo establecido en la Ley de Transparencia y Acceso a la Información Pública (LTAIP), remito el **Calendario anual de remisión de información de oficio para actualizar el portal de transparencia**, de nuestra institución. En el presente se detallan las fechas de entrega de cada mes y la información pública que su área genera, administra y custodia; y que debe ser entregada en los formatos y fechas establecidas.

**CALENDARIO 2024**

| No. | MES<br>CORRESPONDIENTE | FECHA MÁXIMA DE REMISIÓN A LA OIP   |
|-----|------------------------|-------------------------------------|
| 1   | Diciembre 2023         | Martes, 09 de enero de 2024.        |
| 2   | Enero 2024             | Martes, 06 de febrero de 2024.      |
| 3   | Febrero 2024           | Miércoles, 06 de marzo de 2024.     |
| 4   | Marzo 2024             | Jueves, 04 de abril de 2024.        |
| 5   | Abril 2024             | Martes, 07 de mayo de 2024.         |
| 6   | Mayo 2024              | Jueves, 06 de junio de 2024.        |
| 7   | Junio 2024             | Jueves, 04 de julio de 2024.        |
| 8   | Julio 2024             | Martes, 06 de agosto de 2024.       |
| 9   | Agosto 2024            | Jueves, 05 de septiembre de 2024.   |
| 10  | Septiembre 2024        | Martes, 08 de octubre de 2024.      |
| 11  | Octubre 2024           | Miércoles, 06 de noviembre de 2024. |
| 12  | Noviembre 2024         | Jueves, 05 de diciembre de 2024.    |
| 13  | Diciembre 2024         | Miércoles, 08 de enero de 2025.     |

## INFORMACIÓN POR REMITIR

1. **LISTADO DE COCOIN JURAMENTADOS:** Durante el mes solicitado, que detalle: nombre de la institución, número de miembros, período de duración del Comité (Fecha Inicio – Fecha Final).
2. **ACTAS DE JURAMENTACIÓN DE COCOIN** emitidas durante del mes.
3. **INFORME RELACIONADO A LOS COCOIN** durante el mes.
4. **CIRCULARES, COMUNICADOS Y NOTA DE PRENSA**, emitidas durante del mes.
5. **ACTAS DE CIERRE DE CONCURSOS MERITOCRATICOS DE LAS JEFATURAS DE AUDITORIA INTERNA DE LAS INSITUCIONES DEL ESTADO** emitidas en el mes.

La información deberá ser remitida de manera mensual en la fecha indicada, al correo electrónico [oip.transparencia.stlcc@gmail.com](mailto:oip.transparencia.stlcc@gmail.com) y/o [oip@stlcc.gob.hn](mailto:oip@stlcc.gob.hn). Lo anterior se solicita en el marco de la LTAIP, y los reglamentos y lineamientos emitidos por el Instituto de Acceso a la Información Pública (IAIP). **EL DOCUMENTO ENVIADO DEBERÁ CONTENER EL NOMBRE COMPLETO, PUESTO, FIRMA (CON TINTA AZUL) Y SELLO DE LA AUTORIDAD RESPONSABLE.** En caso de que, lo solicitado no este disponible por encontrarse en proceso de aprobación y/o no se ha realizado procesos de uno o ninguna de la información solicitada, deberá notificarlo por escrito vía memorándum, a través de **NOTA ACLARATORIA**, y enviarlo al correo electrónico antes detallado.

**Fundamento legal: ARTÍCULO 17.- OBLIGACIÓN DE ACTUALIZAR LA INFORMACIÓN.** Las instituciones obligadas deberán asegurar la actualización mensual de la información señalada en el artículo 4 y 13 de LTAIP. **Los titulares de las unidades administrativas de las instituciones obligadas serán los responsables de proporcionar la información pública y las modificaciones correspondientes.**

**NOTA:** El no cumplimiento de los tiempos, puede hacerlo sujeto a sanción por el IAIP, en base al Reglamento de Sanciones por Infracciones a la LTAIP.

Atentamente.



**MEMORÁNDUM**  
**STLCC-ONADICI No. 373-06-2024**

**Para:** Gabriela María Arteaga Portillo  
Oficial de Información Pública  
Secretaría de Transparencia y Lucha Contra la Corrupción

**De:** MSc. Ericka Arely Suazo Bonilla  
Directora Oficina Nacional de Desarrollo Integral del Control Interno (ONADICI)

**Asunto:** Información de Oficio para Actualizar el Portal de Transparencia Institucional correspondiente al mes de mayo 2024

**Fecha:** martes 11 de junio del 2024



En respuesta a la comunicación recibida mediante Memorándum STLCC-DTPC-UTRC-OIP-092-2023 de fecha 28 de diciembre del año 2023, la Oficina Nacional de Desarrollo Integral del Control Interno (ONADICI), respetuosamente remite:

1. Listado de COCOIN Juramentados mes de mayo 2024
2. Actas de Juramentación del mes de mayo 2024
3. Actas de Compromiso del mes de mayo 2024
4. Reglamentos para la Creación y Funcionamiento del COCOIN mes de mayo 2024
5. Circulares, Comunicados y Notas de Prensa, en copia digital. (mes de mayo)
6. Actas de Cierre de Concursos Meritocráticos de las Jefaturas de Auditoría Interna de las Instituciones del Estado. (mes de mayo)
7. Copia de Creación de Comité Probidad y Ética Pública. (mes de mayo)
8. Instructivo y metodología para el tratamiento de denuncias y su seguimiento. (mes de mayo)
9. Informes Relacionados con los COCOIN, "INFORME DE GESTION No. STLCC-ONADICI 016-05-2024", en copia digital. (mes de mayo)

**RECIBIDO**  
OIP  
FECHA: 12-06-2024  
HORA: 02:18 pm  
RECIBE: Gabriela Arteaga

Agradeciendo de antemano su atención a la presente.

CC: Abg. Juan Aldair Portillo Álvarez (Encargado de la Unidad de Transparencia y Rendición de Cuentas)

CC: Archivo Institucional ONADICI

Tel: 2209-5300 Ext. 1701

@onadicihn / @stlchn

onadici.gob.hn

Dirección: Centro Cívico Gubernamental,  
Boulevard Fuerzas Armadas contiguo Chiminike, CA-6, Tegucigalpa

**“CREANDO UNA CULTURA DE TRANSPARENCIA”**

# **INFORME DE GESTIÓN**

## **No. STLCC-ONADICI-016-05-2024**

### **ACTIVIDADES MENSUALES**

---

**MES: MAYO**

**OFICINA NACIONAL DE DESARROLLO INTEGRAL DEL CONTROL  
INTERNO (ONADICI)**

**FECHA DE ENTREGA: 31 DE MAYO 2024**

Tel: 2209-5300 Ext. 1701 

@onadicihn / @stlcchn 

onadici.gob.hn 

Dirección: Centro Cívico Gubernamental,  
Boulevard Fuerzas Armadas contiguo Chiminike, CA-6, Tegucigalpa 

**“CREANDO UNA CULTURA DE TRANSPARENCIA”**



**TABLA DE CONTENIDO**

|  |           |
|--|-----------|
| <b>INTRODUCCION.....</b>   | <b>3</b>  |
| <b>OBJETIVO DEL INFORME.....</b>   | <b>3</b>  |
| <b>PRESENTACIÓN DE LA OFICINA NORMATIVA DE DESARROLLO INTEGRAL DEL CONTROL INTERNO (ONADICI).....</b>  | <b>4</b>  |
| <b>RESUMEN EJECUTIVO.....</b>  | <b>5</b>  |
| <b>I. LOGROS EN GESTIÓN ESTRATEGICA .....</b>  | <b>5</b>  |
| <b>II. LOGROS DEL PROCESO DE IMPLEMENTACION DEL MARCO RECTOR DE CONTROL INTERNO DE LOS RECURSOS PUBLICOS (MARCI) EN EL SECTOR PÚBLICO</b>                                  | <b>6</b>  |
| <b>1. RESULTADOS DE PRODUCCIÓN ONADICI.....</b>  | <b>8</b>  |
| <b>2. RESULTADOS DE PRODUCTOS DE CONTROL INTERNO (COCOIN) INSTITUCIONES DEL ESTADO, MES MAYO 2024 .....</b>  | <b>8</b>  |
| <b>3. RESULTADOS DE PRODUCTOS DE CONTROL DE LAS UNIDADES DE AUDITORÍA INTERNA (UAI) .....</b>  | <b>10</b> |
| <b>4. RESULTADOS CAPACITACIONES REALIZADAS .....</b>   | <b>11</b> |
| <b>5. RESULTADOS SOCIALIZACIONES REALIZADAS .....</b>  | <b>12</b> |
| <b>6. RESULTADOS SENSIBILIZACIONES REALIZADAS .....</b>  | <b>13</b> |
| <b>7. RESULTADOS DE DIFUSIONES DE CONTROL INTERNO EN REDES SOCIALES.....</b>   | <b>14</b> |
| <b>7. CONCURSOS PÚBLICOS MERITOCRÁTICOS PARA LA SELECCIÓN DEL DIRECTOR DE LA UNIDAD DE AUDITORÍA INTERNA .....</b>   | <b>14</b> |
| <b>INFORME DE GESTIÓN No. STLCC-ONADICI-016-05-2024.....</b>   | <b>15</b> |
| <b>8. INFORME DE RESULTADOS DEL PROCESO DE IMPLEMENTACION DEL MARCO RECTOR DE CONTROL INTERNO DE LOS RECURSOS PUBLICOS (MARCI) EN EL PODER EJECUTIVO.....</b>              | <b>15</b> |
| <b>2. INFORME DE RESULTADOS DEL PROCESO DE IMPLEMENTACION DEL MARCO RECTOR DE CONTROL INTERNO DE LOS RECURSOS PUBLICOS (MARCI) MUNICIPALIDADES Y/O MANCOMUNIDADES.....</b> | <b>33</b> |
| <b>1. INFORME DE PRODUCTOS DE CONTROL INTERNO INSTITUCIONAL PRESENTADOS POR LAS UNIDADES DE AUDITORÍA INTERNA (UAI) DE LAS INSTITUCIONES DEL ESTADO.....</b>               | <b>43</b> |
| <b>2. INFORME DE CAPACITACIONES EN EL SECTOR PUBLICO .....</b>   | <b>47</b> |
| <b>5. INFORME DE DIFUSIÓN DEL CONTROL INTERNO EN REDES SOCIALES.....</b>   | <b>65</b> |

|  |           |
|--|-----------|
| <b>6. INFORME CONCURSOS PÚBLICOS MERITOCRÁTICOS PARA LA SELECCIÓN DEL DIRECTOR DE LA UNIDAD DE AUDITORÍA INTERNA .....</b> | <b>66</b> |
| <b>ANEXOS .....</b>  | <b>75</b> |

## INTRODUCCION

El presente informe muestra de manera resumida los avances relacionados con el cumplimiento de los productos de control interno institucional y de las unidades de auditoría interna; presentados por las instituciones del estado que corresponden a la administración pública centralizada, desconcentrada, descentralizada, órganos constitucionales, Institutos de previsión y seguridad social, Universidades, Empresas públicas, Instituciones financieras y Municipalidades.

La información contenida se encuentra detallada con ayuda visual como ser tablas de contenidos y gráficos para una mayor comprensión de la labor que realiza la Oficina Nacional de Desarrollo Integral del Control Interno (ONADICI) con respecto al ámbito de competencia de esta oficina.

Los aspectos relevantes de este informe son: Resultados de Productos Intermedios del Plan Operativo Anual durante el mes de mayo del Año 2024, Resultados del seguimiento al Plan de Implementación de Marco Rector del Control Interno Institucional de los Recursos Públicos (MARCI), Informe de Capacitaciones a los Miembros del COCOIN, Jefes de Áreas y servidores públicos en general, Informe de Concursos Públicos Meritocráticos para la Selección del Director de la Unidad de Auditoría Interna.

## OBJETIVO DEL INFORME

Informar el trabajo realizado por la Oficina Nacional de Desarrollo Integral de Control Interno (ONADICI) para el cumplimiento del Plan Operativo Anual (POA) y el Plan Anual para la Implementación del Marco Rector del Control Interno Institucional de los Recursos Públicos (MARCI).

Tel: 2209-5300 Ext. 1701 

@onadicihn / @stlcchn 

onadici.gob.hn 

Dirección: Centro Cívico Gubernamental,  
Boulevard Fuerzas Armadas contiguo Chiminike, CA-6, Tegucigalpa 

**“CREANDO UNA CULTURA DE TRANSPARENCIA”**

## **PRESENTACIÓN DE LA OFICINA NORMATIVA DE DESARROLLO INTEGRAL DEL CONTROL INTERNO (ONADICI)**

### **DECRETO EJECUTIVO NÚMERO PCM-26-2007**

Créase La Oficina Nacional de Desarrollo Integral del Control Interno de las Instituciones Públicas, en adelante ONADICI, que se constituye como un organismo técnico especializado del Poder Ejecutivo, adscrito a la Secretaría de Estado en el Despacho de la Presidencia, encargado del desarrollo integral de la función de control interno institucional y que fungirá como órgano del Sistema Nacional de Control de los Recursos Públicos e informará jerárquicamente a la Presidenta de la República.

### **MISIÓN**

Somos una instancia técnica especializada del Poder Ejecutivo, encargada del desarrollo integral del control interno con el propósito de asegurar razonablemente la efectividad del proceso de implementación del control interno institucional en procura del logro de una gestión de la Hacienda Pública eficaz, eficiente, responsable, transparente y proba en el marco de la Constitución y Leyes de la República e instrumentos que la desarrollan.

### **VISIÓN**

Ser reconocida en el ámbito de su competencia como una instancia referente en los procesos de control interno que contribuyan a la incidencia en la institucionalidad pública de Honduras, mediante la aplicación de las mejores prácticas del buen gobierno en la gestión de la Hacienda Pública, fomentando la transparencia, rendición de cuentas siendo el primer eslabón de lucha contra la corrupción.

### **ÁMBITO DE COMPETENCIA**

Está integrado por la Administración Pública Centralizada, Instituciones Desconcentradas e Instituciones Autónomas Descentralizadas; así mismo podrá interrelacionarse con el control interno de la administración municipal y con el control interno de los Poderes Legislativo y Judicial.

Tel: 2209-5300 Ext. 1701

@onadicihn / @stlcchn

onadici.gob.hn

Dirección: Centro Cívico Gubernamental,  
Boulevard Fuerzas Armadas contiguo Chiminike, CA-6, Tegucigalpa

**“CREANDO UNA CULTURA DE TRANSPARENCIA”**



## RESUMEN EJECUTIVO

### I. LOGROS EN GESTIÓN ESTRATEGICA

La Secretaría de Transparencia y Lucha Contra la Corrupción (STLCC) a través de la Oficina Nacional de Desarrollo Integral del Control Interno (ONADICI) ha realizado acciones estratégicas para el fortalecimiento del Sistema Nacional de Control Interno del sector público, entre las que destacan:

1. Revisión de instrumentos técnicos para la elaboración de Procesos y Gestión de Riesgos en los Gobiernos Locales con el apoyo técnico y financiero de la USAID a través de la actividad Gobernabilidad Local Honduras, la firma Quara Consulting & Training y la Asociación de Municipios de Honduras (AMHON).
2. Se realizaron acercamientos con la Unidad de Capacitación de la Alcaldía Municipal del Distrito Central, la Dirección de Talento Humano de la Municipalidad de Puerto Cortés para Socializar el Marco Rector de Control Interno de los Recursos Públicos (MARCI) y las Jornadas de Sensibilización de Integridad Pública, Control Interno Transparencia y Rendición de Cuentas a más de dos mil setecientos (2,700) empleados de estas municipalidades.
3. Gestión de talleres de formación para el fortalecimiento de capacidades y competencias institucionales:
  - ✓ Jornada de Socialización del Marco Rector de Control Interno Institucional beneficiando a trescientos cuarenta y nueve (**349**) servidores públicos de 39 municipalidades diferentes y una 1 Mancomunidad.
  - ✓ Capacitación para realizar el diagnóstico de Autoevaluación de Control Interno Institucional (AECII) a ciento cincuenta y seis (**156**) servidores públicos de las municipalidades de El Progreso, Departamento de Yoro, Tela, la Masica y la Ceiba, Departamento de Atlántida, Puerto Cortés y Omoa, Departamento de Cortés, Comayagua y Siguatepeque, Departamento de Comayagua, Jesús de Otoro, Departamento de Intibucá y Corquín, Departamento de Copán.
  - ✓ Capacitación sobre las Funciones y Responsabilidades del Comité de Control Interno (COCOIN) a ciento setenta y cuatro (**174**) servidores públicos de las municipalidades de El Progreso Yoro, Tela, La Masica y la Ceiba, Atlántida, Puerto Cortés y Omoa, Cortés, Comayagua y Siguatepeque, Comayagua, Jesús de Otoro, Intibucá, Corquín y Copán Ruinas, Copán.
4. Fortalecimiento de capacidades institucionales:
  - ✓ Acompañamiento técnico en la aplicación del Diagnóstico de Autoevaluación de Control Interno Institucional y en la elaboración del Plan para el Cumplimiento de las

Tel: 2209-5300 Ext. 1701

@onadicihn / @stlcchn

onadici.gob.hn

Dirección: Centro Cívico Gubernamental,  
Boulevard Fuerzas Armadas contiguo Chiminike, CA-6, Tegucigalpa

“CREANDO UNA CULTURA DE TRANSPARENCIA”

de Recomendaciones en la Municipalidad de Macuelizo, Departamento de Santa Bárbara.

- ✓ Asistencia técnica para la elaboración del Plan Estratégico Institucional (PEI) en la Municipalidad del Distrito Central, Departamento de Francisco Morazán, La Paz, Departamento de La Paz y Trujillo, Departamento de Colón.
- ✓ Acompañamiento técnico en coordinación con la Secretaría Técnica de la Carrera Administrativa Municipal (SETCAM) para la socialización de la Ley de la Carrera Administrativa Municipal y sus manuales genéricos a la Municipalidad del Distrito Central, Departamento de Francisco Morazán

Acompañamiento técnico permanente para la implementación de procesos de control interno en las, Municipalidades y/o mancomunidades

## II. LOGROS DEL PROCESO DE IMPLEMENTACION DEL MARCO RECTOR DE CONTROL INTERNO DE LOS RECURSOS PUBLICOS (MARCI) EN EL SECTOR PÚBLICO

La Secretaría de Transparencia y Lucha Contra la Corrupción (STLCC) a través de la Oficina Nacional de Desarrollo Integral del Control Interno (ONADICI) ha realizado acciones estratégicas para el fortalecimiento del Sistema Nacional de Control Interno en cumplimiento de funciones misionales encomendadas a continuación, se detallan los resultados institucionales relacionados con el proceso de implementación del MARCI en el sector público:

1. Cobertura institucional de la Oficina Nacional de Desarrollo Integral de Control Interno
  - ✓ A nivel del poder ejecutivo (administración centralizada, descentralizada y desconcentrada) se brinda asistencia técnica y capacitación permanente a 100 instituciones del sector público lo que representa un **(97%) de cobertura**
  - ✓ A nivel de gobiernos locales se brinda asistencia técnica y capacitación permanente a setenta y nueve (83) municipalidades y dos (2) mancomunidades lo que representa un **(28%) de cobertura**.
2. Cumplimiento del Plan Anual para la implementación del Marco Rector de Control Interno Institucional de los Recursos Públicos (MARCI).
  - a. (#) Número de productos de control interno elaborados por las instituciones del sector público durante el **mes de mayo (201)** en cumplimiento del Plan Anual para la implementación del MARCI en el sector público.
  - b. (#) Número de productos de control interno elaborados por las municipalidades y/o mancomunidades **(48)** en cumplimiento del Plan Anual para la implementación del MARCI.

Tel: 2209-5300 Ext. 1701

@onadicihn / @stlcchn

onadici.gob.hn

Dirección: Centro Cívico Gubernamental,  
Boulevard Fuerzas Armadas contiguo Chiminike, CA-6, Tegucigalpa

“CREANDO UNA CULTURA DE TRANSPARENCIA”

- c. Socialización del MARCI a un mil cuatrocientos diecisiete (**1,417**) servidores públicos.
  - d. Capacitaciones del MARCI a dos mil trescientos dos (**2,302**) servidores públicos.
  - e. Desarrollado el proceso de sensibilización para la promoción de una cultura de transparencia, integridad pública, control interno y rendición de cuentas, lográndose una participación de un mil doscientos setenta y nueve (**1,279**) servidores públicos.
3. Fortalecimiento a los procesos de control preventivo y control concurrente: se realizaron **3** Visitas de Mejora Continua, con base en el Principio **PCI-130-00** Planificación en toda la Organización a instituciones de:
- **Administración Centralizada:**  
Secretaría de Estado en el Despacho de Desarrollo Económico (SDE)
  - **Instituciones Desconcentradas:**  
Centro Nacional de Educación para el Trabajo (CENET)  
Programa de la Red Solidaria (PRS)
4. Fortalecimiento a las Unidades de Auditoría Interna:
- ✓ Durante el año 2024 ONADICI ha impulsado el fortalecimiento a las Unidades de Auditoría Interna mediante la conducción del proceso de concurso público de selección de méritos de los Directores de las Unidades de Auditoría Interna, gestionándose un total de **26** concursos públicos durante el mes de mayo en las instituciones de la Administración Central, Administración Desconcentrada, Administración Descentralizada.
  - ✓ Asistencia técnica en el área de Unidades de Auditoría Interna (UAI) de la Administración Central, Instituciones Desconcentradas, Administración Descentralizada, Órganos Constitucionales y Otras Instituciones para la elaboración de:
    - ✓ **01** Estatutos de Auditoría Interna
    - ✓ **01** Plan Operativo Anual
    - ✓ **07** Informes trimestral de las actividades previstas en el POA 2024 UAI
    - ✓ **01** Plan Operativo Anual 2025 de las UAI



## 1. RESULTADOS DE PRODUCCIÓN ONADICI

Resultados de producción ONADICI conforme a los procesos de planificación establecidos. A continuación, se detallan los productos intermedios correspondientes al mes de mayo del 2024:

| Productos Intermedios   | Programación | Ejecución | % de Cumplimiento | Observaciones   |
|---|--------------|-----------|-------------------|---|
| 3. Asistencia técnica al personal de las UAI para la elaboración del Estatuto de la Unidad de Auditoría Interna | 45           | 55        | 122.22%           | Véase cumplimiento mensual en Anexos (Ver Gráfico N°13) |

Fuente Elaboración Propia

## 2. RESULTADOS DE PRODUCTOS DE CONTROL INTERNO (COCOIN) INSTITUCIONES DEL ESTADO, MES MAYO 2024

**Tabla No. 1** Productos de Control Interno Institucional presentados por los Comité de Control Interno Institucional (COCOIN), recibidos en el mes de mayo 2024

| No. | DETALLE  | Anexo 1: Acta de Compromiso para la Implementación del MARCI | Anexo 2: Acta de Juramentación / Ratificación del Comité de Control Interno Institucional (COCOIN) | Anexo 7: Ficha de Indicador | Anexo 9: Plan de Necesidades de Personal | Anexo 19: Plan Anual de Capacitaciones |
|-----|--|--|--|-----------------------------|--|--|
|     | <b>TOTAL, PRODUCTOS DE SEGUIMIENTO AL PLAN DE IMPLEMENTACIÓN DEL MARCI</b> | <b>3</b>   | <b>3</b>   | <b>8</b>                    | <b>5</b>                                 | <b>5</b>                               |

Fuente Elaboración Propia

| No.  | DETALLE | Presentación, actualización y subsanación a la elaboración de manuales de procesos y procedimientos de compras y contrataciones | Anexo 36: Plan Anual de Vacaciones | Visita de Mejora Continua I: Componente 100 Entorno de Control | Anexo 37: Registro de Cauciones y Fianzas |
|--|---------|---|------------------------------------|--|---|
| <b>TOTAL, PRODUCTOS DE SEGUIMIENTO AL PLAN DE IMPLEMENTACIÓN DEL MARCI</b> |         | <b>6</b>  | <b>5</b>                           | <b>3</b>   | <b>6</b>                                  |

Fuente Elaboración Propia

**Tabla No. 2** Productos de Control Interno Institucional presentados por los Comité de Control Interno Institucional (COCOIN), recibidos en el mes de mayo 2024

| No.  | DETALLE | Plan Anual de Rotación de Personal | Plan Anual de Viáticos y Gastos de Viaje PCI-TSC/130-00 | Plan de Mantenimiento de Equipo | Plan de Comunicaciones | Anexo 32: Plan de Tecnología, Información y Comunicación (TIC) | Copia del Documento de creación del Comité de Probidad y Ética Pública (CPEP) y evidencias que esté funcionando. | Instructivo y metodología para el tratamiento de denuncias y su seguimiento | Anexo 48 Garantías |
|--|---------|------------------------------------|---|---------------------------------|------------------------|--|--|---|--------------------|
| <b>TOTAL, PRODUCTOS DE SEGUIMIENTO AL PLAN DE IMPLEMENTACIÓN DEL MARCI</b> |         | <b>13</b>                          | <b>10</b>   | <b>7</b>                        | <b>10</b>              | <b>13</b>  | <b>11</b>  | <b>9</b>  | <b>11</b>          |

Fuente Elaboración Propia

Tel: 2209-5300 Ext. 1701 

@onadicihn / @stlcch 

onadici.gob.hn 

Dirección: Centro Cívico Gubernamental,  
 Boulevard Fuerzas Armadas contiguo Chiminike, CA-6, Tegucigalpa 

**“CREANDO UNA CULTURA DE TRANSPARENCIA”**

**Tabla No. 3** Productos de Control Interno Institucional presentados por los Comité de Control Interno Institucional (COCOIN) del mes de mayo 2024

| No.  | DETALLE | Boletín de Promoción del Control Interno Institucional I | Anexo 35: Informe de Cumplimiento de la Planificación Institucional | Anexo 62: Informe trimestral (1) de Seguimiento de las recomendaciones del AECII-2023 |
|--|---------|--|---|---|
| <b>TOTAL, PRODUCTOS DE SEGUIMIENTO AL PLAN DE IMPLEMENTACIÓN DEL MARCI</b> |         | <b>18</b>  | <b>21</b>   | <b>34</b>   |

Fuente Elaboración Propia

### 3. RESULTADOS DE PRODUCTOS DE CONTROL DE LAS UNIDADES DE AUDITORÍA INTERNA (UAI)

| N°  | DESCRIPCIÓN                    | PLAN OPERATIVO ANUAL 2024 DE LAS UAI | ESTATUTO DE LA UNIDAD DE AUDITORÍA INTERNA | INFORME TRIMESTRAL DE LAS ACTIVIDADES PREVISTAS EN EL POA | PLAN OPERATIVO ANUAL 2025 DE LAS UAI |
|---|--------------------------------|--------------------------------------|--|---|--------------------------------------|
| 1   | ADMINISTRACION CENTRALIZADA    |                                      |  | 2   |                                      |
| 2   | INSTITUCIONES DESCONCENTRADAS  |                                      |  | 2   |                                      |
| 3   | ADMINISTRACION DESCENTRALIZADA | 1                                    | 1  | 3   |                                      |
| 4   | ORGANOS CONSTITUCIONALES       |                                      |  |   |                                      |
| 5   | OTRAS INSTITUCIONES            |                                      |  |   | 1                                    |
| <b>TOTAL PRODUCTOS DE SEGUIMIENTO AL PLAN DE IMPLEMENTACIÓN DEL MARCI</b> |                                | <b>1</b>                             | <b>1</b>                                   | <b>7</b>  | <b>1</b>                             |

Fuente Elaboración Propia



#### 4. RESULTADOS CAPACITACIONES REALIZADAS

CAPACITACIONES REALIZADAS A LOS SERVIDORES PÚBLICOS DE LA ADMINISTRACIÓN CENTRALIZADA, INSTITUCIONES DESCONCENTRADAS, ADMINISTRACIÓN DESCENTRALIZADA, ÓRGANOS CONSTITUCIONALES Y MUNICIPALIDADES Y/O MANCOMUNIDADES DEL 01 DE MAYO AL 31 DE MAYO DE 2024

| TIPO DE INSTITUCIÓN                | NUMERO DE CAPACITACIONES IMPARTIDAS | HORAS DE CAPACITACIÓN | GÉNERO     |             | TOTAL PERSONAS CAPACITADAS |
|------------------------------------|-------------------------------------|-----------------------|------------|-------------|----------------------------|
|                                    |                                     |                       | M          | F           |                            |
| ADMINISTRACIÓN CENTRALIZADA        | 41                                  | 126                   | 339        | 553         | <b>892</b>                 |
| INSTITUCIONES DESCONCENTRADAS      | 50                                  | 167                   | 283        | 420         | <b>703</b>                 |
| ADMINISTRACIÓN DESCENTRALIZADA     | 33                                  | 122                   | 98         | 124         | <b>222</b>                 |
| ÓRGANOS CONSTITUCIONALES           | 1                                   | 4                     | 0          | 1           | <b>1</b>                   |
| OTROS ENTES                        | 7                                   | 20                    | 60         | 67          | <b>127</b>                 |
| MUNICIPALIDADES Y/O MANCOMUNIDADES | 24                                  | 46                    | 178        | 179         | <b>357</b>                 |
| <b>TOTALES</b>                     | <b>156</b>                          | <b>485</b>            | <b>958</b> | <b>1344</b> | <b>2302</b>                |

Fuente Elaboración Propia

## 5. RESULTADOS SOCIALIZACIONES REALIZADAS

SOCIALIZACIONES DEL MARCO RECTOR DE CONTROL INTERNO INSTITUCIONAL DE LOS RECURSOS PÚBLICOS (MARCI) REALIZADAS A LOS SERVIDORES PÚBLICOS DE LA ADMINISTRACIÓN CENTRALIZADA, INSTITUCIONES DESCONCENTRADAS, ADMINISTRACIÓN DESCENTRALIZADA, OTROS ENTES Y MUNICIPALIDADES Y/O MANCOMUNIDADES DEL 01 DE MAYO AL 31 DE MAYO DE 2024.

| TIPO DE INSTITUCIÓN                | TOTAL DE SOCIALIZACIONES | HORAS DE SOCIALIZACIÓN | GÉNERO     |            |          | TOTAL SERVIDORES PÚBLICOS |
|------------------------------------|--------------------------|------------------------|------------|------------|----------|---------------------------|
|                                    |                          |                        | M          | F          | OTRO     |                           |
| ADMINISTRACIÓN CENTRALIZADA        | 4                        | 4                      | 19         | 24         | 0        | 43                        |
| INSTITUCIONES DESCONCENTRADAS      | 7                        | 7                      | 215        | 279        | 0        | 494                       |
| ADMINISTRACIÓN DESCENTRALIZADA     | 15                       | 15                     | 240        | 257        | 0        | 497                       |
| OTROS ENTES                        | 1                        | 1                      | 10         | 24         | 0        | 34                        |
| MUNICIPALIDADES Y/O MANCOMUNIDADES | 40                       | 40                     | 164        | 185        | 0        | 349                       |
| <b>TOTALES</b>                     | <b>67</b>                | <b>67</b>              | <b>648</b> | <b>769</b> | <b>0</b> | <b>1417</b>               |

Fuente Elaboración Propia

## 6. RESULTADOS SENSIBILIZACIONES REALIZADAS

SENSIBILIZACIONES PARA PROMOVER UNA CULTURA DE TRANSPARENCIA, INTEGRIDAD PÚBLICA, CONTROL INTERNO Y RENDICIÓN DE CUENTAS REALIZADAS A LOS SERVIDORES PÚBLICOS DE LA ADMINISTRACIÓN CENTRALIZADA, INSTITUCIONES DESCONCENTRADAS, ADMINISTRACIÓN DESCENTRALIZADA, OTROS ENTES Y MUNICIPALIDADES Y/O MANCOMUNIDADES DEL 01 DE MAYO AL 31 DE MAYO DE 2024.

| TIPO DE INSTITUCIÓN                | TOTAL DE SENSIBILIZACIONES | HORAS DE SENSIBILIZACIÓN | GÉNERO     |            |          | TOTAL SERVIDORES PÚBLICOS |
|------------------------------------|----------------------------|--------------------------|------------|------------|----------|---------------------------|
|                                    |                            |                          | M          | F          | OTRO     |                           |
| ADMINISTRACIÓN CENTRALIZADA        | 4                          | 4                        | 19         | 24         | 0        | 43                        |
| INSTITUCIONES DESCONCENTRADAS      | 7                          | 7                        | 215        | 279        | 0        | 494                       |
| ADMINISTRACIÓN DESCENTRALIZADA     | 16                         | 16                       | 264        | 279        | 0        | 543                       |
| OTROS ENTES                        | 1                          | 1                        | 10         | 24         | 0        | 34                        |
| MUNICIPALIDADES Y/O MANCOMUNIDADES | 30                         | 30                       | 70         | 95         | 0        | 165                       |
| <b>TOTALES</b>                     | <b>58</b>                  | <b>58</b>                | <b>578</b> | <b>701</b> | <b>0</b> | <b>1279</b>               |

Fuente Elaboración Propia



## 7. RESULTADOS DE DIFUSIONES DE CONTROL INTERNO EN REDES SOCIALES

Durante el mes de mayo se realizaron 290 publicaciones y se obtuvieron 509 reacciones entre las principales redes sociales (Facebook, X, e Instagram), siendo Facebook la red donde se realizaron más publicaciones (117 en total) y se obtuvo una mayor cantidad de reacciones (332 en total).

### 7. CONCURSOS PÚBLICOS MERITOCRÁTICOS PARA LA SELECCIÓN DEL DIRECTOR DE LA UNIDAD DE AUDITORÍA INTERNA

| NOMBRE DE LA INSTITUCIÓN       | CONCURSOS CERRADOS | CONCURSOS ABIERTOS | CONCURSOS EN PROCESO | TOTAL     |
|--------------------------------|--------------------|--------------------|----------------------|-----------|
| ADMINISTRACIÓN CENTRAL         | 2                  | 1                  | 1                    | 4         |
| INSTITUCIONES DESCONCENTRADAS  | 2                  | 2                  | 11                   | 15        |
| INSTITUCIONES DESCENTRALIZADAS | 0                  | 1                  | 5                    | 6         |
| OTROS ENTES                    | 0                  | 0                  | 1                    | 1         |
| <b>TOTAL DE CONCURSOS</b>      | <b>4</b>           | <b>4</b>           | <b>18</b>            | <b>26</b> |

Fuente Elaboración Propia

Tel: 2209-5300 Ext. 1701

@onadicihn / @stlcchn

onadici.gob.hn

Dirección: Centro Cívico Gubernamental,  
 Boulevard Fuerzas Armadas contiguo Chiminike, CA-6, Tegucigalpa

**“CREANDO UNA CULTURA DE TRANSPARENCIA”**

## **INFORME DE GESTIÓN No. STLCC-ONADICI-016-05-2024**

En esta sección del informe se presenta el detalle de los productos que elaboran tanto los Comités de Control Interno Institucional (COCOIN) y las Unidades de Auditoría Interna (UAI) y que son recibidos por parte de la Oficina Nacional de Desarrollo Integral del Control Interno (ONADICI).

Adicionalmente se presenta el detalle de las capacitaciones, socializaciones y sensibilizaciones impartidas por parte de ONADICI, información relevante sobre las publicaciones realizadas a través de los medios digitales y el detalle de los concursos Meritocráticos para la selección de los Directores de las Unidades de Auditoría Interna de las Instituciones del Estado.

### **8. INFORME DE RESULTADOS DEL PROCESO DE IMPLEMENTACION DEL MARCO RECTOR DE CONTROL INTERNO DE LOS RECURSOS PUBLICOS (MARCI) EN EL PODER EJECUTIVO.**

#### **INFORME TÉCNICO- STLCC-ONADICI-017-05-2024**

#### **INFORME DEL CUMPLIMIENTO DE LOS PRODUCTOS CONTROL INTERNO PRESENTADOS POR LOS COMITÉ DE CONTROL INTERNO INSTITUCIONAL (COCOIN)**

**Mes: 01 al 31 de mayo del 2024**

El presente informe muestra de manera resumida los avances relacionados con el cumplimiento de los productos de control interno institucionales presentados por las instituciones del estado que corresponden a la administración pública centralizada, instituciones desconcentradas, administración descentralizada, órganos constitucionales y otras instituciones. Fecha de actualización: 31/05/2024 Hora: 4:00 p.m.

**Tabla No. 1** Productos de Control Interno Institucional presentados por los Comité de Control Interno Institucional (COCOIN), recibidos en el mes de mayo 2024.

| N.º   | TIPO DE INSTITUCIÓN            | Anexo 1: Acta de Compromiso para la Implementación del MARCI | Anexo 2: Acta de Juramentación / Ratificación del Comité de Control Interno Institucional (COCOIN) | Anexo 7: Ficha de Indicador | Anexo 9: Plan de Necesidades de Personal | Anexo 19: Plan Anual de Capacitaciones | Presentación, actualización y subsanación a la elaboración de manuales de procesos y procedimientos de Compras y Contrataciones, RRRH y Todas las áreas de la institución | Anexo 36: Plan Anual de Vacaciones | Visita de Mejora Continua I: Componente 100 Entorno de Control | Anexo 37: Registro de Caucciones y Fianzas |
|---|--------------------------------|--|--|-----------------------------|--|--|---|------------------------------------|--|--|
| 1   | ADMINISTRACION CENTRALIZADA    | 2  | 2  | 3                           | 1  | 1                                      | 3   | 2                                  | 1  | 1  |
| 2   | INSTITUCIONES DESCONCENTRADAS  |  |  | 1                           | 2  | 1                                      |   | 1                                  | 2  |  |
| 3   | ADMINISTRACION DESCENTRALIZADA | 1  | 1  | 4                           | 2  | 3                                      | 3   | 1                                  |  | 5  |
| 4   | Otros Entes                    |  |  |                             |  |  |   | 1                                  |  |  |
| <b>Total Productos de Seguimiento al Plan de Implementación del MARCI</b> |                                | <b>3</b>   | <b>3</b>   | <b>8</b>                    | <b>5</b>                                 | <b>5</b>                               | <b>6</b>  | <b>5</b>                           | <b>3</b>   | <b>6</b>                                   |

Fuente Elaboración Propia

**Tabla No. 2** Detalle de Productos de Control Interno Institucional presentados por los Comité de Control Interno Institucional (COCOIN), recibidos en el Mes de Mayo 2024.

| NO.  | INSTITUCIONES  | Anexo 1: Acta de Compromiso para la Implementación del MARCI | Anexo 2: Acta de Juramentación / Ratificación del Comité de Control Interno Institucional (COCOIN) | Anexo 7: Ficha de Indicador | Anexo 9: Plan de Necesidades de Personal | Anexo 19: Plan Anual de Capacitaciones |
|--|--|--|--|-----------------------------|--|--|
| 1  | Secretaría de Estado en el Despacho de Asuntos de la Mujer (SEMUJER)                             | X  | X  | X                           |  |  |
| 2  | Secretaría de Estado en el Despacho de Educación (SEDUC)   |  |  |                             | X  | X                                      |
| 3  | Secretaría de Estado en el Despacho de Turismo (SETUR)   | X  | X  | X                           |  |  |
| 4  | Secretaría de Estado en el Despacho de Gestión de Riesgo y Contingencias Nacionales (COPECO)     |  |  | X                           |  |  |
| <b>Sub-Total de Secretarías de Estado</b>      |  | <b>2</b>   | <b>2</b>   | <b>3</b>                    | <b>1</b>                                 | <b>1</b>                               |
| 5  | Servicio Nacional de Emprendimiento y Pequeños Negocios (SENPRENDE)                              |  |  |                             | X  |  |
| 6  | Comisión Interinstitucional Contra la Explotación Sexual Comercial y Trata de Personas (CICESCT) |  |  |                             | X  | X                                      |
| 7  | Programa de la Red Solidaria (PRS)   |  |  | X                           |  |  |
| <b>Sub Total Instituciones Desconcentradas</b> |  | <b>0</b>   | <b>0</b>   | <b>1</b>                    | <b>2</b>                                 | <b>1</b>                               |
| 8  | Instituto Nacional Agrario (INA)   |  |  |                             | X  | X                                      |
| 9  | Instituto de Formación Profesional (INFOP)   |  |  | X                           |  |  |
| 10   | Instituto Hondureño de Ciencias, Tecnología y la Innovación (IHCIETI)                            |  |  | X                           |  |  |
| 11   | Banco Nacional de Desarrollo Agrícola (BANADESA)   |  |  | X                           |  |  |
| 12   | Instituto Hondureño de Mercadeo Agrícola (IHMA)  |  |  |                             |  | X                                      |
| 13   | Universidad Nacional de Ciencias Forestales (UNACIFOR)   | X  | X  | X                           | X  | X                                      |

| NO.   | INSTITUCIONES | Anexo 1: Acta de Compromiso para la Implementación del MARCI | Anexo 2: Acta de Juramentación / Ratificación del Comité de Control Interno Institucional (COCOIN) | Anexo 7: Ficha de Indicador | Anexo 9: Plan de Necesidades de Personal | Anexo 19: Plan Anual de Capacitaciones |
|---|---------------|--|--|-----------------------------|--|--|
| <b>Sub Total Instituciones Descentralizadas</b>   |               | <b>1</b>   | <b>1</b>   | <b>4</b>                    | <b>2</b>                                 | <b>3</b>                               |
| <b>Total Productos Intermedio según Plan Anual para la Implementación MARCI Admitido Cualitativamente</b> |               | <b>3</b>   | <b>3</b>   | <b>8</b>                    | <b>5</b>                                 | <b>5</b>                               |

Fuente Elaboración Propia

Tel: 2209-5300 Ext. 1701 

@onadicihn / @stlcchn 

onadici.gob.hn 

Dirección: Centro Cívico Gubernamental,  
Boulevard Fuerzas Armadas contiguo Chiminike, CA-6, Tegucigalpa 

**“CREANDO UNA CULTURA DE TRANSPARENCIA”**



| NO.                                       | INSTITUCIONES  | Presentación, actualización y subsanación a la elaboración de manuales de procesos y procedimientos de Compras y Contrataciones | Presentación, actualización y subsanación a la elaboración Administración del Recurso Humano | Presentación, actualización y subsanación a la elaboración Areas de la Institución | Anexo 36: Plan Anual de Vacaciones | Visita de Mejora Continua I: Componente 100 Entorno de Control | Anexo 37: Registro de Caucciones y Fianzas |
|---|--|---|--|--|------------------------------------|--|--|
| <b>ADMINISTRACIÓN CENTRAL</b>             |  |   |  |  |                                    |  |  |
| 1   | Secretaría de Estado en el Despacho de la Presidencia (SEPRE)  |   |  |  |                                    |  |  |
| 2   | Secretaría de Estado en el Despacho de Finanzas (SEFIN)  |   |  |  |                                    |  |  |
| 3   | Secretaría de Estado en los Despachos de Gobernación, Justicia, y Descentralización (SGJD)                         |   |  |  |                                    |  |  |
| 4   | Secretaría de Estado en el Despacho de Desarrollo Económico (SDE)  |   |  |  |                                    | X  |  |
| 5   | Secretaría de Estado en el Despacho de Defensa (SEDENA)  |   |  |  |                                    |  |  |
| 6   | Secretaría de Estado en el Despacho de Salud (SESAL)   | X   | X  | X  |                                    |  |  |
| 7   | Secretaría de Estado en los Despachos de Recursos Naturales y Ambiente (SERNA)                                     |   |  |  |                                    |  | X  |
| 8   | Secretaría de Estado en el Despacho de Educación (SEDUC)   |   |  |  |                                    |  |  |
| 9   | Secretaría de Estado en los Despachos de las Cultura, Artes y los Patrimonios de los Pueblos de Honduras (SECAPPH) |   |  |  | X                                  |  |  |
| 10  | Secretaría de Estado en el Despacho de Desarrollo Comunitario, Agua y Saneamiento (SEDECOAS/FHISS)                 |   |  |  | X                                  |  |  |
| 11  | Secretaría de Estado en los Despachos de Agricultura y Ganadería (SAG)   |   |  |  |                                    |  |  |
| <b>Sub-Total de Secretarías de Estado</b> |  | <b>1</b>  | <b>1</b>   | <b>1</b>   | <b>2</b>                           | <b>1</b>   | <b>1</b>                                   |
| <b>INSTITUCIONES DESCONCENTRADAS</b>      |  |   |  |  |                                    |  |  |
| 12  | Instituto de la Propiedad (IP)   |   |  |  |                                    |  |  |
| 13  | Instituto Nacional Penitenciario (INP)   |   |  |  |                                    |  |  |

| NO.  | INSTITUCIONES  | Presentación, actualización y subsanación a la elaboración de manuales de procesos y procedimientos de Compras y Contrataciones | Presentación, actualización y subsanación a la elaboración Administración del Recurso Humano | Presentación, actualización y subsanación a la elaboración Areas de la Institución | Anexo 36: Plan Anual de Vacaciones | Visita de Mejora Continua I: Componente 100 Entorno de Control | Anexo 37: Registro de Caucciones y Fianzas |
|--|--|---|--|--|------------------------------------|--|--|
| 14   | Comisión Administradora Zona Libre Turística Islas de la Bahía (ZOLITUR)                         |   |  |  |                                    |  |  |
| 15   | Centro Nacional de Educación para el Trabajo (CENET)   |   |  |  |                                    | X  |  |
| 16   | Instituto Hondureño de Transporte Terrestre (IHTT)   |   |  | X  |                                    |  |  |
| 17   | Dirección de Ciencia y Tecnología Agropecuaria (DICTA)   | X   | X  |  |                                    |  |  |
| 18   | Servicio Nacional de Sanidad e Inocuidad Agroalimentaria (SENASA)                                |   |  |  |                                    |  |  |
| 19   | Dirección Nacional de Parques y Recreación (DNPR)  |   |  |  |                                    |  |  |
| 20   | Comisión Interinstitucional Contra la Explotación Sexual Comercial y Trata de Personas (CICESCT) |   |  |  | X                                  |  |  |
| 21   | Programa de la Red Solidaria (PRS)   |   |  |  |                                    | X  |  |
| 22   | Comisión Nacional de Deportes, Educación Física y Recreación (CONDEPOR)                          |   |  |  |                                    |  |  |
| <b>Sub Total Instituciones Desconcentradas</b> |  | <b>1</b>  | <b>1</b>   | <b>1</b>   | <b>1</b>                           | <b>2</b>   | <b>0</b>                                   |
| <b>OTROS ENTES</b>                             |  |   |  |  |                                    |  |  |
| 23   | Sistema Nacional de Emergencia 911   |   |  |  | X                                  |  |  |
| <b>Sub Total Otros Entes</b>                   |  |   |  |  | <b>1</b>                           |  | <b>3</b>                                   |
| <b>ADMINISTRACION DESCENTRALIZADA</b>          |  |   |  |  |                                    |  |  |
| 24   | Instituto Nacional Agrario (INA)   |   |  |  |                                    |  | X  |
| 25   | Instituto Nacional de Formación Profesional (INFOP)  |   |  |  |                                    |  | X  |

| NO.   | INSTITUCIONES   | Presentación, actualización y subsanación a la elaboración de manuales de procesos y procedimientos de Compras y Contrataciones | Presentación, actualización y subsanación a la elaboración Administración del Recurso Humano | Presentación, actualización y subsanación a la elaboración Areas de la Institución | Anexo 36: Plan Anual de Vacaciones | Visita de Mejora Continua I: Componente 100 Entorno de Control | Anexo 37: Registro de Caucciones y Fianzas |
|---|---|---|--|--|------------------------------------|--|--|
| 26  | Instituto de Crédito Educativo (EDUCREDITO)   |   |  |  |                                    |  | X  |
| 27  | Empresa Nacional Portuaria (ENP)  | X   |  | X  |                                    |  |  |
| 28  | Instituto Nacional de Previsión del Magisterio (INPREMA)  |   |  |  | X                                  |  | X  |
| 29  | Banco Nacional de Desarrollo Agrícola (BANADESA)  |   |  |  |                                    |  | X  |
| 30  | Empresa Hondureña de Telecomunicaciones (HONDUTEL)  |   |  |  |                                    |  | X  |
| <b>Sub Total Administración Descentralizada</b> |   | <b>1</b>  |  | <b>1</b>   | <b>1</b>                           | <b>1</b>   | <b>3</b>                                   |
|   | <b>Total Productos Intermedio según Plan Anual para la Implementación MARCI Admitido Cualitativamente</b> | <b>2</b>  | <b>2</b>   | <b>2</b>   | <b>5</b>                           | <b>3</b>   | <b>6</b>                                   |

Fuente Elaboración Propia

Tel: 2209-5300 Ext. 1701

@onadicihn / @stlcehn

onadici.gob.hn

Dirección: Centro Cívico Gubernamental,  
 Boulevard Fuerzas Armadas contiguo Chiminike, CA-6, Tegucigalpa

**“CREANDO UNA CULTURA DE TRANSPARENCIA”**

**Tabla No. 3** Productos de Control Interno Institucional presentados por los Comité de Control Interno Institucional (COCOIN), recibidos en el Mes de Mayo 2024

| N.º   | TIPO DE INSTITUCIÓN            | Plan Anual de Rotación de personal NCI-TSC/332-00 | Plan Anual de Viajes y Gastos de Viaje PCI-TSC/130-00 | Plan de Mantenimiento de Equipo | Plan de Comunicaciones | Anexo 32: Plan de Tecnología, Información y Comunicación (TIC) | Copia del Documento de creación del Comité de Probidad y Ética Pública (CPEP) y | Instructivo y metodología para el tratamiento de denuncias y su | Anexo 48 Garantías |
|---|--------------------------------|---|---|---------------------------------|------------------------|--|---|---|--------------------|
| 1   | ADMINISTRACION CENTRALIZADA    | 3   | 1   | 1                               | 1                      | 3  | 4   | 2   | 3                  |
| 2   | INSTITUCIONES DESCONCENTRADAS  | 4   | 2   | 1                               | 4                      | 3  | 2   | 2   | 2                  |
| 3   | ADMINISTRACION DESCENTRALIZADA | 6   | 7   | 5                               | 5                      | 7  | 5   | 5   | 6                  |
| <b>Total Productos de Seguimiento al Plan de Implementación del MARCI</b> |                                | <b>13</b>   | <b>10</b>   | <b>7</b>                        | <b>10</b>              | <b>13</b>  | <b>11</b>   | <b>9</b>  | <b>11</b>          |

Fuente Elaboración Propia

**Tabla No. 4** Detalle de Productos de Control Interno Institucional presentados por los Comité de Control Interno Institucional (COCOIN), recibidos en el Mes de Mayo 2024.

| NO.                                       | INSTITUCIONES   | Plan Anual De Rotación De Personal | Plan Anual De Viáticos Y Gastos De Viaje | Plan De Mantenimiento De Equipo | Plan De Comunicaciones | Anexo 32: Plan De Tecnología, Información Y Comunicación (TIC) | Copia Del Documento De Creación Del Comité De Probidad Y Ética Pública (Cpep) Y Evidencias Que Esté Funcionando. | Instructivo Y Metodología Para El Tratamiento De Denuncias Y Su Seguimiento | Anexo 48 |
|---|---|------------------------------------|--|---------------------------------|------------------------|--|--|---|----------|
| <b>ADMINISTRACIÓN CENTRAL</b>             |   |                                    |  |                                 |                        |  |  |   |          |
| 1   | Secretaría de Estado en los Despachos de Relaciones Exteriores y Cooperación Internacional (SEREXT) | X                                  |  |                                 |                        |  | X  |   |          |
| 2   | Secretaría de Estado en los Despachos de Transparencia y Lucha contra la Corrupción (STLCC)         |                                    |  |                                 | X                      |  |  |   |          |
| 3   | Secretaría de Estado en el Despacho de Planificación Estratégica (SPE)                              |                                    | X  |                                 |                        |  |  |   |          |
| 4   | Secretaría de Estado en el Despacho de Asuntos de la Mujer (SEMUJER)                                |                                    |  |                                 |                        | X  |  |   | X        |
| 5   | Secretaría de Estado en el Despacho de Defensa (SEDENA)   |                                    |  | X                               |                        |  | X  | X   | X        |
| 6   | Secretaría de Estado en el Despacho de Educación (SEDUC)  | X                                  |  |                                 |                        |  |  |   |          |
| 7   | Secretaría de Estado en los Despachos de Agricultura y Ganadería (SAG)                              | X                                  |  |                                 |                        |  | X  |   |          |
| 8   | Secretaría de Estado en el Despacho de Turismo (SETUR)  |                                    |  |                                 |                        | X  |  |   | X        |
| 9   | Secretaría de Estado en el Despacho de Desarrollo Comunitario, Agua y Saneamiento (SEDECOAS/FHISS)  |                                    |  |                                 |                        | X  | X  |   |          |
| 10  | Secretaría de Estado en el Despacho de Gestión de Riesgo y Contingencias Nacionales (COPECO)        |                                    |  |                                 |                        |  |  | X   |          |
| <b>Sub-Total de Secretarías de Estado</b> |   | <b>3</b>                           | <b>1</b>                                 | <b>1</b>                        | <b>1</b>               | <b>3</b>   | <b>4</b>   | <b>2</b>  | <b>3</b> |
| <b>INSTITUCIONES DESCONCENTRADAS</b>      |   |                                    |  |                                 |                        |  |  |   |          |
| 11  | Instituto Nacional de la Juventud (INJUVEN)   |                                    |  |                                 | X                      |  |  |   |          |



| NO.   | INSTITUCIONES  | Plan Anual De Rotación De Personal | Plan Anual De Viáticos Y Gastos De Viaje | Plan De Mantenimiento De Equipo | Plan De Comunicaciones | Anexo 32: Plan De Tecnología, Información Y Comunicación (TIC) | Copia Del Documento De Creación Del Comité De Probidad Y Ética Pública (Cpep) Y Evidencias Que Esté Funcionando. | Instructivo Y Metodología Para El Tratamiento De Denuncias Y Su Seguimiento | Anexo 48 |
|---|--|------------------------------------|--|---------------------------------|------------------------|--|--|---|----------|
| 12  | Instituto de Acceso a la Información Pública (IAIP)  |                                    |  |                                 |                        | X  |  |   |          |
| 13  | Empresa Nacional de Artes Gráficas (ENAG)  | X                                  |  |                                 |                        | X  |  |   | X        |
| 14  | Instituto Nacional Penitenciario (INP)   |                                    |  |                                 |                        |  | X  |   |          |
| 15  | Centro Nacional de Educación para el Trabajo (CENET)   | X                                  |  |                                 |                        |  |  |   |          |
| 16  | Dirección de Asuntos Disciplinarios Policiales (DIDADPOL)  | X                                  |  |                                 |                        |  |  |   |          |
| 17  | Comisión Nacional de Telecomunicaciones (CONATEL)  |                                    |  |                                 |                        |  |  | X   |          |
| 18  | Dirección de Ciencia y Tecnología Agropecuaria (DICTA)   |                                    |  |                                 | X                      |  |  |   |          |
| 19  | Servicio Nacional de Sanidad e Inocuidad Agroalimentaria (SENASA)                                |                                    | X  |                                 | X                      |  |  |   |          |
| 20  | Comisión Interinstitucional Contra la Explotación Sexual Comercial y Trata de Personas (CICESCT) | X                                  | X  | X                               | X                      | X  |  | X   |          |
| 21  | Administración Aduanera de Honduras (AAH)  |                                    |  |                                 |                        |  | X  |   | X        |
| <b>Sub Total Instituciones Desconcentrada</b> |  | <b>4</b>                           | <b>2</b>                                 | <b>1</b>                        | <b>4</b>               | <b>3</b>   | <b>2</b>   | <b>2</b>  | <b>2</b> |
| <b>ADMINISTRACIÓN DESCENTRALIZADA</b>         |  |                                    |  |                                 |                        |  |  |   |          |
| 22  | Instituto Nacional Agrario (INA)   |                                    |  |                                 |                        |  |  |   | X        |
| 23  | Instituto de Formación Profesional (INFOF)   |                                    | X  |                                 |                        | X  |  |   |          |
| 24  | Instituto de Crédito Educativo (EDUCREDITO)  |                                    |  |                                 |                        |  | X  |   |          |
| 25  | Instituto Hondureño de Antropología e Historia (IHAH)  |                                    | X  |                                 |                        |  |  |   |          |

| NO.   | INSTITUCIONES   | Plan Anual De Rotación De Personal | Plan Anual De Viáticos Y Gastos De Viaje | Plan De Mantenimiento De Equipo | Plan De Comunicaciones | Anexo 32: Plan De Tecnología, Información Y Comunicación (TIC) | Copia Del Documento De Creación Del Comité De Probidad Y Ética Pública (Cpep) Y Evidencias Que Esté Funcionando. | Instructivo Y Metodología Para El Tratamiento De Denuncias Y Su Seguimiento | Anexo 48 |
|---|---|------------------------------------|--|---------------------------------|------------------------|--|--|---|----------|
| 26  | Patronato Nacional de la Infancia (PANI)  | X                                  |  |                                 | X                      | X  |  |   |          |
| 27  | Instituto Nacional de Estadística (INE)   |                                    |  |                                 |                        |  |  | X   |          |
| 28  | Instituto Hondureño de Ciencias, Tecnología y la Innovación (IHCITI)                  |                                    |  |                                 |                        |  |  | X   | X        |
| <b>Sub Total Instituciones Descentralizadas</b>             |   | <b>1</b>                           | <b>2</b>                                 | <b>0</b>                        | <b>1</b>               | <b>2</b>   | <b>1</b>   | <b>2</b>  | <b>2</b> |
| <b>INSTITUTO DE PREVISIÓN Y SEGURIDAD SOCIAL</b>            |   |                                    |  |                                 |                        |  |  |   |          |
| 29  | Instituto de Jubilaciones y Pensiones de los Empleados del Poder Ejecutivo (INJUPEMP) |                                    |  |                                 |                        |  | X  |   |          |
| 30  | Instituto Nacional de Previsión del Magisterio (INPREMA)                              | X                                  | X  |                                 | X                      |  |  |   |          |
| 31  | Instituto de Previsión Militar (IPM)  |                                    |  |                                 |                        |  |  |   | X        |
| <b>Sub Total Institutos de Previsión y Seguridad Social</b> |   | <b>1</b>                           | <b>1</b>                                 |                                 | <b>1</b>               | <b>0</b>   | <b>1</b>   |   | <b>1</b> |
| <b>UNIVERSIDADES NACIONALES</b>                             |   |                                    |  |                                 |                        |  |  |   |          |
| 32  | Universidad Pedagógica Nacional Francisco Morazán (UPNFM)                             |                                    |  |                                 |                        |  | X  | X   |          |
| 33  | Universidad Nacional de Agricultura (UNA)   | X                                  |  | X                               |                        |  |  |   | X        |
| 34  | Universidad Nacional de Ciencias Forestales (UNACIFOR)                                | X                                  | X  | X                               | X                      |  |  |   | X        |
| <b>Sub Total Universidades Nacionales</b>                   |   | <b>2</b>                           | <b>1</b>                                 | <b>2</b>                        | <b>1</b>               | <b>0</b>   | <b>1</b>   | <b>1</b>  | <b>2</b> |
| <b>EMPRESAS PÚBLICAS</b>                                    |   |                                    |  |                                 |                        |  |  |   |          |
| 35  | Empresa Nacional Portuaria (ENP)  |                                    | X  |                                 |                        | X  | X  | X   |          |

Tel: 2209-5300 Ext. 1701

@onadicihn / @stlchhn

onadici.gob.hn

Dirección: Centro Cívico Gubernamental,  
 Boulevard Fuerzas Armadas contiguo Chiminike, CA-6, Tegucigalpa

**“CREANDO UNA CULTURA DE TRANSPARENCIA”**

| NO.   | INSTITUCIONES                                       | Plan Anual De Rotación De Personal | Plan Anual De Viáticos Y Gastos De Viaje | Plan De Mantenimiento De Equipo | Plan De Comunicaciones | Anexo 32: Plan De Tecnología, Información Y Comunicación (TIC) | Copia Del Documento De Creación Del Comité De Probidad Y Ética Pública (Cpep) Y Evidencias Que Esté Funcionando. | Instructivo Y Metodología Para El Tratamiento De Denuncias Y Su Seguimiento | Anexo 48  |
|---|---|------------------------------------|--|---------------------------------|------------------------|--|--|---|-----------|
| 36  | Instituto Hondureño de Mercadeo Agrícola (IHMA)     | X                                  | X  | X                               |                        | X  |  |   |           |
| 37  | Suplidora Nacional de Productos Básicos (BANASUPRO) |                                    |  | X                               | X                      | X  | X  | X   |           |
| 38  | Empresa de Correos de Honduras (HONDUCOR)           |                                    |  |                                 |                        |  |  |   | X         |
| <b>Sub Total Empresas Públicas</b>  |   | <b>1</b>                           | <b>2</b>                                 | <b>2</b>                        | <b>1</b>               | <b>3</b>   | <b>2</b>   | <b>2</b>  | <b>1</b>  |
| <b>INSTITUCIONES FINANCIERAS BANCARIAS Y NO BANCARIAS</b>   |   |                                    |  |                                 |                        |  |  |   |           |
| 39  | Banco Nacional de Desarrollo Agrícola (BANADESA)    |                                    |  |                                 |                        | X  |  |   |           |
| 40  | Comisión Nacional de Bancos y Seguros (CNBS)        | X                                  | X  | X                               | X                      | X  |  |   |           |
| <b>Sub Total Instituciones Financieras Bancarias y No Bancarias</b>                                       |   | <b>1</b>                           | <b>1</b>                                 | <b>1</b>                        | <b>1</b>               | <b>2</b>   | <b>0</b>   | <b>0</b>  | <b>0</b>  |
| <b>Total Productos Intermedio según Plan Anual para la Implementación MARCI Admitido Cualitativamente</b> |   | <b>13</b>                          | <b>10</b>                                | <b>7</b>                        | <b>10</b>              | <b>13</b>  | <b>11</b>  | <b>9</b>  | <b>11</b> |

Fuente Elaboración Propia

Tel: 2209-5300 Ext. 1701

@onadicihn / @stlchn

onadici.gob.hn

Dirección: Centro Cívico Gubernamental,  
 Boulevard Fuerzas Armadas contiguo Chiminike, CA-6, Tegucigalpa

“CREANDO UNA CULTURA DE TRANSPARENCIA”

**Tabla No. 5** Productos de Control Interno Institucional presentados por los Comité de Control Interno Institucional (COCOIN) Mes de Mayo 2024.

| N.º   | TIPO DE INSTITUCIÓN            | Boletín de Promoción del Control Interno Institucional I | Anexo 35: Informe de Cumplimiento de la Planificación Institucional | Anexo 62: Informe trimestral (1) de Seguimiento de las recomendaciones del AECIL-2023 |
|---|--------------------------------|--|---|---|
| 1   | ADMINISTRACION CENTRALIZADA    | 5  | 7   | 7   |
| 2   | INSTITUCIONES DESCONCENTRADAS  | 6  | 7   | 15  |
| 3   | ADMINISTRACION DESCENTRALIZADA | 7  | 4   | 9   |
| 4   | ORGANOS CONSTITUCIONALES       |  |   | 1   |
| 5   | OTRAS INSTITUCIONES            |  | 3   | 2   |
| <b>Total Productos de Seguimiento al Plan de Implementación del MARCI</b> |                                | <b>18</b>  | <b>21</b>   | <b>34</b>   |

Fuente Elaboración Propia

Tel: 2209-5300 Ext. 1701

@onadicihn / @stlchn

onadici.gob.hn

Dirección: Centro Cívico Gubernamental,  
 Boulevard Fuerzas Armadas contiguo Chiminike, CA-6, Tegucigalpa

**“CREANDO UNA CULTURA DE TRANSPARENCIA”**

**Tabla No. 6** Detalle de Productos de Control Interno Institucional presentados por los Comité de Control Interno Institucional (COCOIN) del Poder Ejecutivo Mes de Mayo 2024.

| NO.                                       | INSTITUCIONES  | Boletín de Promoción del Control Interno Institucional I | Anexo 35: Informe de Cumplimiento de la Planificación Institucional | Anexo 62: Informe trimestral (I) de Seguimiento de las recomendaciones del AECII-2023 |
|---|--|--|---|---|
| <b>ADMINISTRACIÓN CENTRAL</b>             |  |  |   |   |
| 1   | Secretaría de Estado en el Despacho de la Presidencia (SEPRE)  |  |   | X   |
| 2   | Secretaría de Estado en los Despachos de Relaciones Exteriores y Cooperación Internacional (SEREXT)                | X  |   |   |
| 3   | Secretaría de Estado en los Despachos de Transparencia y Lucha contra la Corrupción (STLCC)                        | X  |   |   |
| 4   | Secretaría de Estado en el Despacho de Planificación Estratégica (SPE)   |  | X   |   |
| 5   | Secretaría de Estado en el Despacho de Desarrollo Económico (SDE)  |  |   | X   |
| 6   | Secretaría de Estado en el Despacho de Asuntos de la Mujer (SEMUJER)   |  | X   |   |
| 7   | Secretaría de Estado en el Despacho de Seguridad (SESEGU)  |  |   | X   |
| 8   | Secretaría de Estado en el Despacho de Salud (SESAL)   |  |   | X   |
| 9   | Secretaría de Estado en los Despachos de Recursos Naturales y Ambiente (SERNA)                                     |  | X   |   |
| 10  | Secretaría de Estado en el Despacho de Educación (SEDUC)   | X  | X   |   |
| 11  | Secretaría de Estado en los Despachos de Infraestructura y Transporte (SIT)  |  |   | X   |
| 12  | Secretaría de Estado en los Despachos de Trabajo y Seguridad Social (STSS)   | X  | X   | X   |
| 13  | Secretaría de Estado en el Despacho de Turismo (SETUR)   | X  | X   | X   |
| 14  | Secretaría de Estado en los Despachos de las Cultura, Artes y los Patrimonios de los Pueblos de Honduras (SECAPPH) |  | X   |   |
| <b>Sub-Total de Secretarías de Estado</b> |  | <b>5</b>   | <b>7</b>  | <b>7</b>  |



| NO.                                | INSTITUCIONES   | Boletín de Promoción del Control Interno Institucional I | Anexo 35: Informe de Cumplimiento de la Planificación Institucional | Anexo 62: Informe trimestral (1) de Seguimiento de las recomendaciones del AECII-2023 |
|------------------------------------|---|--|---|---|
| <b>INTTUCIONES DESCONCENTRADAS</b> |   |  |   |   |
| 15                                 | Programa Nacional de Prevención, Rehabilitación y Reinserción Social (PNPRRS) |  | X   | X   |
| 16                                 | Comisión Nacional de Vivienda y Asentamientos Humanos (CONVIVIENDA)           |  |   | X   |
| 17                                 | Instituto Hondureño de Geología y Minas (INHGEOMIN)                           |  |   | X   |
| 18                                 | Servicio Nacional de Emprendimiento y Pequeños Negocios (SENPRENDE)           | X  |   |   |
| 19                                 | Cuerpo de Bomberos de Honduras (CBH)  |  |   | X   |
| 20                                 | Empresa Nacional de Artes Gráficas (ENAG)                                     | X  |   |   |
| 21                                 | Instituto Nacional Penitenciario (INP)  |  |   | X   |
| 22                                 | Instituto Nacional de Migración (INM)   |  | X   | X   |
| 23                                 | Centro Nacional de Educación para el Trabajo (CENET)                          | X  | X   | X   |
| 24                                 | Ente Regulador de los Servicios de Agua Potable y Saneamiento (ERSAPS)        |  |   | X   |
| 25                                 | Agencia de Regulación Sanitaria (ARSA)  |  | X   | X   |
| 26                                 | Dirección de Asuntos Disciplinarios Policiales (DIDADPOL)                     | X  |   |   |
| 27                                 | Comisión Nacional de Telecomunicaciones (CONATEL)                             |  | X   | X   |
| 28                                 | Dirección General de la Marina Mercante (MARMER)                              |  | X   | X   |
| 29                                 | Instituto Hondureño de Transporte Terrestre (IHTT)                            |  | X   | X   |
| 30                                 | Dirección de Ciencia y Tecnología Agropecuaria (DICTA)                        |  | X   | X   |
| 31                                 | Dirección Nacional del Programa Ciudad Mujer (DNCM)                           |  | X   | X   |

Tel: 2209-5300 Ext. 1701

@onadicihn / @stlchn

onadici.gob.hn

Dirección: Centro Cívico Gubernamental,  
 Boulevard Fuerzas Armadas contiguo Chiminike, CA-6, Tegucigalpa

**“CREANDO UNA CULTURA DE TRANSPARENCIA”**

| NO.   | INSTITUCIONES   | Boletín de Promoción del Control Interno Institucional I | Anexo 35: Informe de Cumplimiento de la Planificación Institucional | Anexo 62: Informe trimestral (1) de Seguimiento de las recomendaciones del AECII-2023 |
|---|---|--|---|---|
| 32  | Administración Aduanera de Honduras (AAH)   | X  |   |   |
| 33  | Dirección de Gestión por Resultados (DIGER)   |  | X   | X   |
| 34  | Programa de la Red Solidaria (PRS)  | X  | X   |   |
| <b>Sub Total Instituciones Desconcentradas</b>  |   | <b>6</b>   | <b>11</b>   | <b>15</b>   |
| <b>ORGANOS CONSTITUCIONALES</b>                 |   |  |   |   |
| 35  | Procuraduría General de la República (PGR)  |  |   | X   |
| <b>Sub Total Órganos Constitucionales</b>       |   |  |   | <b>1</b>  |
| <b>OTROS ENTES</b>                              |   |  |   |   |
| 36  | Superintendencia de Alianza Publico Privada (SAPP)                                    |  | X   |   |
| 37  | Comisión Nacional para el Desarrollo de la Educación Alternativa no Formal (CONEANFO) |  | X   | X   |
| 38  | Sistema Nacional de Emergencia 911  |  | X   | X   |
| <b>Sub Total Otros Entes</b>                    |   |  | <b>3</b>  | <b>2</b>  |
| <b>ADMINISTRACIÓN DESCENTRALIZADA</b>           |   |  |   |   |
| 39  | Instituto Nacional Agrario (INA)  | X  |   |   |
| 40  | Instituto de Formación Profesional (INFOP)  |  | X   | X   |
| 41  | Consejo Nacional Supervisor de Cooperativas (CONSUCCOOP)                              |  |   | X   |
| <b>Sub Total Instituciones Descentralizadas</b> |   | <b>1</b>   | <b>1</b>  | <b>2</b>  |

| NO.   | INSTITUCIONES   | Boletín de Promoción del Control Interno Institucional I | Anexo 35: Informe de Cumplimiento de la Planificación Institucional | Anexo 62: Informe trimestral (1) de Seguimiento de las recomendaciones del AECII-2023 |
|---|---|--|---|---|
| <b>INSTITUTO DE PREVISIÓN Y SEGURIDAD SOCIAL</b>            |   |  |   |   |
| 42  | Instituto Hondureño de Seguridad Social (IHSS)  |  |   | X   |
| 43  | Instituto de Jubilaciones y Pensiones de los Empleados del Poder Ejecutivo (INJUPEMP) | X  | X   |   |
| 44  | Instituto Nacional de Previsión del Magisterio (INPREMA)                              | X  | X   | X   |
| 45  | Instituto de Previsión Militar (IPM)  | X  |   |   |
| <b>Sub Total Institutos de Previsión y Seguridad Social</b> |   | <b>3</b>   | <b>2</b>  | <b>2</b>  |
| <b>UNIVERSIDADES NACIONALES</b>                             |   |  |   |   |
| 46  | Universidad Pedagógica Nacional Francisco Morazán (UPNFM)                             |  |   | X   |
| 47  | Universidad Nacional de Ciencias Forestales (UNACIFOR)                                | X  |   |   |
| <b>Sub Total Universidades Nacionales</b>                   |   | <b>1</b>   |   | <b>1</b>  |
| <b>EMPRESAS PÚBLICAS</b>                                    |   |  |   |   |
| 48  | Empresa Nacional de Energía Eléctrica (ENEE)  |  |   | X   |
| 49  | Empresa Hondureña de Telecomunicaciones (HONDUTEL)                                    |  |   | X   |
| 50  | Suplidora Nacional de Productos Básicos (BANASUPRO)                                   | X  |   | X   |
| <b>Sub Total Empresas Públicas</b>                          |   | <b>1</b>   | <b>0</b>  | <b>3</b>  |
| <b>INSTITUCIONES FINANCIERAS BANCARIAS Y NO BANCARIAS</b>   |   |  |   |   |
| 51  | Banco Hondureño para la Producción y Vivienda (BANHPROVI)                             |  | X   |   |

| NO.   | INSTITUCIONES                                | Boletín de Promoción del Control Interno Institucional I | Anexo 35: Informe de Cumplimiento de la Planificación Institucional | Anexo 62: Informe trimestral (1) de Seguimiento de las recomendaciones del AECII-2023 |
|---|--|--|---|---|
| 52  | Comisión Nacional de Bancos y Seguros (CNBS) | X  |   | X   |
| <b>Sub Total Instituciones Financieras Bancarias y No Bancarias</b>                                       |  | <b>1</b>   | <b>1</b>  | <b>1</b>  |
| <b>Total Productos Intermedio según Plan Anual para la Implementación MARCI Admitido Cualitativamente</b> |  | <b>18</b>  | <b>21</b>   | <b>34</b>   |

Fuente Elaboración Propia

Tel: 2209-5300 Ext. 1701

@onadicihn / @stlcchn

onadici.gob.hn

Dirección: Centro Cívico Gubernamental,  
 Boulevard Fuerzas Armadas contiguo Chiminike, CA-6, Tegucigalpa

**“CREANDO UNA CULTURA DE TRANSPARENCIA”**

## 2. INFORME DE RESULTADOS DEL PROCESO DE IMPLEMENTACION DEL MARCO RECTOR DE CONTROL INTERNO DE LOS RECURSOS PUBLICOS (MARCI) MUNICIPALIDADES Y/O MANCOMUNIDADES.

### INFORME TÉCNICO- STLCC-ONADICI-003-04-2024 INFORME DE LA IMPLEMENTACIÓN DEL MARCO RECTOR DE CONTROL INTERNO INSTITUCIONAL DE LOS RECURSOS PÚBLICOS (MARCI) EN MUNICIPALIDADES Y/O MANCOMUNIDADES,

DEL 01 AL 31 DE MAYO 2024

El presente informe muestra de manera resumida los principales logros obtenidos por las Municipalidades y/o Mancomunidades **en cumplimiento al Plan Anual para la Implementación del Marco Rector de Control Interno Institucional de los Recursos Públicos (MARCI)**.

A continuación, se detallan las principales acciones estratégicas realizadas durante el mes de mayo, para el fortalecimiento del Sistema Nacional de Control Interno en los Gobiernos Locales entre las que se destacan:

#### I. LOGROS DE GESTIÓN ESTRATEGICA

A continuación, se detallan las principales acciones estratégicas realizadas durante el mes de abril, para el fortalecimiento del Sistema Nacional de Control Interno en los Gobiernos Locales entre las que se destacan:

1. Revisión de instrumentos técnicos para la elaboración del Plan Estratégico Institucional (PEI) en los Gobiernos Locales con el apoyo técnico y financiero de la USAID a través de la actividad Gobernabilidad Local Honduras, la firma Quara Consulting & Training y la Asociación de Municipios de Honduras (AMHON).
2. Gestión de talleres de formación para el fortalecimiento de capacidades y competencias institucionales:
  - ✓ Jornada de Socialización del Marco Rector de Control Interno Institucional beneficiando a trescientos cuarenta y nueve (**349**) servidores públicos de 39 municipalidades diferentes y una 1 Mancomunidad.
  - ✓ Capacitación para realizar el diagnóstico de Autoevaluación de Control Interno Institucional (AECII) a ciento cincuenta y seis (**156**) servidores públicos de las municipalidades de El Progreso, Departamento de Yoro, Tela, la Masica y la Ceiba, Departamento de Atlántida, Puerto Cortés y Omoa, Departamento de Cortés,

Tel: 2209-5300 Ext. 1701

@onadicihn / @stlcchn

onadici.gob.hn

Dirección: Centro Cívico Gubernamental,  
Boulevard Fuerzas Armadas contiguo Chiminike, CA-6, Tegucigalpa

“CREANDO UNA CULTURA DE TRANSPARENCIA”



- Comayagua y Siguatepeque, Departamento de Comayagua, Jesús de Otoro, Departamento de Intibucá y Corquín, Departamento de Copán.
- ✓ Capacitación sobre las Funciones y Responsabilidades del Comité de Control Interno (COCOIN) a ciento setenta y cuatro (**174**) servidores públicos de las municipalidades de El Progreso Yoro, Tela, La Masica y la Ceiba, Atlántida, Puerto Cortés y Omoa, Cortés, Comayagua y Siguatepeque, Comayagua, Jesús de Otoro, Intibucá, Corquín y Copán Ruinas, Copán.
3. Fortalecimiento de capacidades institucionales:
- ✓ Acompañamiento técnico en la aplicación del Diagnóstico de Autoevaluación de Control Interno Institucional y en la elaboración del Plan para el Cumplimiento de las de Recomendaciones en la Municipalidad de Macuelizo, Departamento de Santa Bárbara.
  - ✓ Asistencia técnica para la elaboración del Plan Estratégico Institucional (PEI) en la Municipalidad del Distrito Central, Departamento de Francisco Morazán, La Paz, Departamento de La Paz y Trujillo, Departamento de Colón.
  - ✓ Acompañamiento técnico en coordinación con la Secretaría Técnica de la Carrera Administrativa Municipal (SETCAM) para la socialización de la Ley de la Carrera Administrativa Municipal y sus manuales genéricos a la Municipalidad del Distrito Central, Departamento de Francisco Morazán
  - ✓ Acompañamiento técnico permanente para la implementación de procesos de control interno en las, Municipalidades y/o mancomunidades.

## II. INFORME DE RESULTADOS DEL PROCESO DE IMPLEMENTACION DEL MARCO RECTOR DE CONTROL INTERNO DE LOS RECURSOS PUBLICOS (MARCI) EN MUNICIPALIDADES Y/O MANCOMUNIDADES

La Secretaría de Transparencia y Lucha Contra la Corrupción (STLCC) a través de la Oficina Nacional de Desarrollo Integral del Control Interno (ONADICI) ha realizado acciones estratégicas para el fortalecimiento del Sistema Nacional de Control Interno en los Gobiernos Locales en cumplimiento de funciones misionales encomendadas a continuación, se detallan los resultados institucionales relacionados con el proceso de implementación del MARCI en Municipalidades y/o Mancomunidades.

- 1) Cobertura institucional de la Oficina Nacional de Desarrollo Integral de Control Interno
  - ✓ A nivel de gobiernos locales se brinda asistencia técnica y capacitación permanente a setenta y nueve (83) municipalidades y dos (2) mancomunidades lo que representa un **(28%) de cobertura**
  - ✓ Detalle de la cobertura Municipal de acuerdo con su categorización
    - Tipo A: 21
    - Tipo B: 14
    - Tipo C: 41
    - Tipo D: 7
- 2) Cumplimiento del Plan Anual para la implementación del Marco de Control Interno de los Recursos Públicos (MARCI).
  - a. (#) Número de Comités de Control Interno Institucional (COCOIN) asistidos técnicamente para la implementación del control interno en los Gobiernos Locales. **Total, COCOIN asistidos: sesenta (60). Y se logró la Juramentación de catorce (14) comités de control interno en el mes mayo de 2024.**
  - b. (#) Número de productos de control interno elaborados por las instituciones del sector público, cuarenta y ocho (48) en cumplimiento del Plan Anual para la implementación del MARCI
    - ✓ Socialización del MARCI a trescientos cuarenta y nueve (349) servidores públicos de treinta y nueve (39) municipalidades distintas y una (1) Mancomunidad de los departamentos de Yoro, Gracias a Dios, Cortés, Comayagua, Francisco Morazán, Olancho, El Paraíso, Copán, Intibucá, Atlántida, La Paz y Colón.
    - ✓ Capacitaciones del MARCI a ciento setenta y cuatro (174) servidores públicos de doce (12) municipalidades distintos departamentos de El Progreso, Departamento de Yoro, Tela, La Masica y la Ceiba, Atlántida, Puerto Cortés y Omoa, Cortés, Comayagua y Siguatepeque, Comayagua, Jesús de Otoro, Intibucá, Corquín y Copán Ruinas, Copán.

**PRODUCTOS DE CONTROL INTERNO DE ACUERDO CON LAS FASES DE EJECUCIÓN DE LA ESTRATEGÍA DE IMPLEMENTACIÓN DEL MARCO RECTOR DE CONTROL INTERNO INSTITUCIONAL DE LOS RECURSOS PÚBLICOS (MARCI) EN MUNICIPALIDADES Y/O MANCOMUNIDADES.**

CUADRO N° 1 DETALLE DE PRODUCTOS DE CONTROL INTERNO DE ACUERDO CON LAS FASES DE EJECUCIÓN DE LA ESTRATEGÍA DE IMPLEMENTACIÓN DEL MARCO RECTOR DE CONTROL INTERNO INSTITUCIONAL DE LOS RECURSOS PÚBLICOS (MARCI) EN MUNICIPALIDADES Y/O MANCOMUNIDADES. MES DE MAYO 2024

| No.          | Descripción  | Productos de Control Interno Gobiernos Locales |                           |                       |                           |                   |                     |                                   |                                       |               |                           |  |           |
|--------------|--|--|---------------------------|-----------------------|---------------------------|-------------------|---------------------|-----------------------------------|---------------------------------------|---------------|---------------------------|--|-----------|
|              |  | FASE I   |                           |                       |                           |                   |                     |                                   | FASE II                               |               |                           |  |           |
|              |  | Acta de compromiso                             | Actas de Juramentación de | Reglamento del COCOIN | Políticas institucionales | Planes de Trabajo | Boletín Informativo | Informe de Rendición n de Cuentas | Acta de Comunicación de Resultados de | Nota de envió | Informe de Autoevaluación | Plan de Cumplimiento de Recomendaciones de Mejoras | Total     |
| 1            | FASE 1: Capacitación, Planeación y Organización para la implementación | 1  | 14                        | 1                     | 1                         | 6                 | 5                   | 12                                | 0                                     | 0             | 0                         | 0  | 40        |
| 2            | FASE 2: Diagnóstico de autoevaluación y Planeación de Mejoras          | 0  | 0                         | 0                     | 0                         | 0                 | 0                   | 0                                 | 3                                     | 2             | 1                         | 2  | 8         |
| <b>Total</b> |  | <b>1</b>                                       | <b>14</b>                 | <b>1</b>              | <b>1</b>                  | <b>6</b>          | <b>5</b>            | <b>12</b>                         | <b>3</b>                              | <b>2</b>      | <b>1</b>                  | <b>2</b>   | <b>48</b> |

Fuente: Elaboración propia

CUADRO N° 2 DETALLE DE PRODUCTOS DE CONTROL INTERNO POR MUNICIPALIDADES DE ACUERDO CON LAS FASES DE EJECUCIÓN DE LA ESTRATEGÍA DE IMPLEMENTACIÓN DEL MARCO RECTOR DE CONTROL INTERNO INSTITUCIONAL DE LOS RECURSOS PÚBLICOS (MARCI) EN MUNICIPALIDADES Y/O MANCOMUNIDADES. MES DE MAYO DE 2024

| No. | Municipalidades y/o Mancomunidades        | Productos de Control Interno de Gobiernos Locales |                                  |                               |                           |                 |                       |  |       |
|-----|---|---|----------------------------------|-------------------------------|---------------------------|-----------------|-----------------------|--|-------|
|     |   | FASE I  |                                  |                               |                           |                 |                       |  |       |
|     |   | Actas de Compromiso                               | Actas de Juramentación de COCOIN | Reglamento de Control Interno | Políticas Institucionales | Plan de trabajo | Boletín Informativo I | Informes de Rendición de Cuentas I Trimestre | Total |
| 1   | Municipalidad de Jutiapa, Atlántida.      | 1   |                                  | 1                             | 1                         |                 |                       |  | 3     |
| 2   | Municipalidad de Comayagua, Comayagua.    |   | 1                                |                               |                           |                 |                       |  | 1     |
| 3   | Municipalidad de El Progreso, Yoro.       |   | 1                                |                               |                           |                 |                       |  | 1     |
| 4   | Municipalidad de Esquías, Comayagua.      |   | 1                                |                               |                           |                 |                       |  | 1     |
| 5   | Municipalidad de Langué, Valle.           |   | 1                                |                               |                           |                 |                       |  | 1     |
| 6   | Municipalidad de Siguatepeque, Comayagua. |   | 1                                |                               |                           |                 |                       |  | 1     |
| 7   | Municipalidad de Tela, Atlántida.         |   | 1                                |                               |                           |                 |                       |  | 1     |
| 8   | Municipalidad de Corquín, Copán.          |   | 1                                |                               |                           |                 |                       |  | 1     |
| 9   | Municipalidad de La Masica, Atlántida.    |   | 1                                |                               |                           |                 |                       |  | 1     |

| No. | Municipalidades y/o Mancomunidades                    | Productos de Control Interno de Gobiernos Locales |                                  |                               |                           |                 |                       |  |       |
|-----|---|---|----------------------------------|-------------------------------|---------------------------|-----------------|-----------------------|--|-------|
|     |   | FASE I  |                                  |                               |                           |                 |                       |  |       |
|     |   | Actas de Compromiso                               | Actas de Juramentación de COCOIN | Reglamento de Control Interno | Políticas Institucionales | Plan de trabajo | Boletín Informativo I | Informes de Rendición de Cuentas I Trimestre | Total |
| 10  | Municipalidad de La Unión, Olancho.                   |   | 1                                |                               |                           |                 |                       |  | 1     |
| 11  | Municipalidad de Omoa, Cortés.                        |   | 1                                |                               |                           |                 |                       |  | 1     |
| 12  | Municipalidad de San Fco. de Berra, Olancho           |   | 1                                |                               |                           |                 |                       |  | 1     |
| 13  | Municipalidad de Silca, Olancho.                      |   | 1                                |                               |                           |                 |                       |  | 1     |
| 14  | Municipalidad de Yorito, Yoro.                        |   | 1                                |                               |                           |                 |                       |  | 1     |
| 15  | Municipalidad de Jesús de Otoro, Intibucá.            |   | 1                                |                               |                           |                 |                       |  | 1     |
| 16  | Municipalidad del Distrito Central, Francisco Morazán |   |                                  |                               |                           | 1               | 1                     |  | 2     |
| 17  | Municipalidad de Copán Ruinas, Copán.                 |   |                                  |                               |                           | 1               |                       | 1  | 2     |
| 18  | Municipalidad de Meámbar, Comayagua.                  |   |                                  |                               |                           |                 | 1                     |  | 1     |
| 19  | Municipalidad de San José de Comayagua, Comayagua.    |   |                                  |                               |                           |                 | 1                     |  | 1     |
| 20  | Municipalidad de Yorito, Yoro.                        |   |                                  |                               |                           | 1               | 1                     |  | 2     |
| 21  | Municipalidad de Intibucá, Intibucá.                  |   |                                  |                               |                           |                 | 1                     |  | 1     |

| No. | Municipalidades y/o Mancomunidades                      | Productos de Control Interno de Gobiernos Locales |                                  |                               |                           |                 |                       |  |       |
|-----|---|---|----------------------------------|-------------------------------|---------------------------|-----------------|-----------------------|--|-------|
|     |   | FASE I  |                                  |                               |                           |                 |                       |  |       |
|     |   | Actas de Compromiso                               | Actas de Juramentación de COCOIN | Reglamento de Control Interno | Políticas Institucionales | Plan de trabajo | Boletín Informativo I | Informes de Rendición de Cuentas I Trimestre | Total |
| 22  | Municipalidad de Jocón, Yoro                            |   |                                  |                               |                           |                 |                       | 1  | 1     |
| 23  | Municipalidad de La Libertad, Comayagua.                |   |                                  |                               |                           |                 |                       | 1  | 1     |
| 24  | Municipalidad de La Trinidad, Comayagua.                |   |                                  |                               |                           |                 |                       | 1  | 1     |
| 25  | Municipalidad de Ojos de Agua, Comayagua.               |   |                                  |                               |                           |                 |                       | 1  | 1     |
| 26  | Municipalidad de Alauca, El Paraíso.                    |   |                                  |                               |                           |                 |                       | 1  | 1     |
| 27  | Municipalidad de Campamento, Olancho.                   |   |                                  |                               |                           |                 |                       | 1  | 1     |
| 28  | Municipalidad de El Rosario, Olancho.                   |   |                                  |                               |                           |                 |                       | 1  | 1     |
| 29  | Municipalidad de Guayape, Olancho.                      |   |                                  |                               |                           |                 |                       | 1  | 1     |
| 30  | Municipalidad de Patuca, Olancho.                       |   |                                  |                               |                           |                 |                       | 1  | 1     |
| 31  | Municipalidad de Puerto Lempira, Gracias a Dios.        |   |                                  |                               |                           |                 |                       | 1  | 1     |
| 32  | Municipalidad de San Francisco de Becerra, Olancho.     |   |                                  |                               |                           |                 |                       | 1  | 1     |
| 33  | Mancomunidad de Municipios del Norte de Olancho (MAMNO) |   |                                  |                               |                           | 1               |                       |  | 1     |

| No. | Municipalidades y/o Mancomunidades              | Productos de Control Interno de Gobiernos Locales |                                  |                               |                           |                 |                       |  |           |
|-----|---|---|----------------------------------|-------------------------------|---------------------------|-----------------|-----------------------|--|-----------|
|     |   | FASE I  |                                  |                               |                           |                 |                       |  |           |
|     |   | Actas de Compromiso                               | Actas de Juramentación de COCOIN | Reglamento de Control Interno | Políticas Institucionales | Plan de trabajo | Boletín Informativo I | Informes de Rendición de Cuentas I Trimestre | Total     |
| 34  | Municipalidad de Macuelizo, Santa Bárbara.      |   |                                  |                               |                           | 1               |                       |  | 1         |
| 35  | Municipalidad de Vallecillo, Francisco Morazán. |   |                                  |                               |                           | 1               |                       |  | 1         |
|     | <b>Total</b>                                    | <b>1</b>  | <b>14</b>                        | <b>1</b>                      | <b>1</b>                  | <b>6</b>        | <b>5</b>              | <b>12</b>                                    | <b>40</b> |

Fuente: Elaboración propia



## FASE 2: DIAGNÓSTICO DE AUTOEVALUACIÓN Y PLANEACIÓN DE MEJORAS

CUADRO N° 3 DETALLE DE PRODUCTOS DE CONTROL INTERNO POR MUNICIPALIDADES DE ACUERDO CON LAS FASES DE EJECUCIÓN DE LA ESTRATEGÍA DE IMPLEMENTACIÓN DEL MARCO RECTOR DE CONTROL INTERNO INSTITUCIONAL DE LOS RECURSOS PÚBLICOS (MARCI) EN MUNICIPALIDADES Y/O MANCOMUNIDADES. MES DE MAYO DE 2024

| No.          | Municipalidades y/o Mancomunidades              | Productos de Control Interno de Gobiernos Locales    |                           |                           |  |          |
|--------------|---|--|---------------------------|---------------------------|--|----------|
|              |   | FASE II  |                           |                           |  |          |
|              |   | Acta de Comunicación de Resultados de Autoevaluación | Nota de Envío del informe | Informe de Autoevaluación | Plan de Cumplimiento de Recomendaciones de Mejoras | Total    |
| 1            | Municipalidad de Meámbar, Comayagua.            | 1  | 1                         |                           |  | 2        |
| 2            | Municipalidad de Vallecillo, Francisco Morazán. | 1  |                           |                           | 1  | 2        |
| 3            | Municipalidad de Macuelizo, Santa Bárbara.      | 1  | 1                         | 1                         | 1  | 4        |
| <b>Total</b> |   | <b>3</b>   | <b>2</b>                  | <b>1</b>                  | <b>2</b>   | <b>8</b> |

Fuente: Elaboración propia

### III. CONCLUSIONES

1. Todo esfuerzo en los procesos de Control Interno ***no tendrá resultado si las Corporaciones Municipales no asumen la responsabilidad en la implementación*** ya que a través de su ejemplo y apoyo se espera dar cumplimiento e institucionalizar la implementación del MARCI
2. La ***falta de recursos financieros*** para la movilización a territorio dificulta brindar calidad en la Asesoría y Capacitación para la Implementación del MARCI en territorio ya que las Municipalidades ***demandan actividades presenciales*** de esta Oficina para la Implementación de la Norma.

Tel: 2209-5300 Ext. 1701 

@onadicihn / @stlcchn 

onadici.gob.hn 

Dirección: Centro Cívico Gubernamental,  
Boulevard Fuerzas Armadas contiguo Chiminike, CA-6, Tegucigalpa 

**“CREANDO UNA CULTURA DE TRANSPARENCIA”**

**1. INFORME DE PRODUCTOS DE CONTROL INTERNO INSTITUCIONAL PRESENTADOS POR LAS UNIDADES DE AUDITORÍA INTERNA (UAI) DE LAS INSTITUCIONES DEL ESTADO.**

**INFORME TÉCNICO- STLCC-ONADICI-018-05-2024**

**INFORME DEL CUMPLIMIENTO DE LOS PRODUCTOS CONTROL INTERNO PRESENTADOS POR LAS UNIDADES DE AUDITORIA INTERNA (UAI)**

**Mes: 01 Al 31 de mayo del 2024**

El presente informe muestra de manera resumida los avances relacionados con el cumplimiento de los productos de las Unidades de Auditoría Interna (UAI) presentados por las instituciones del Estado que corresponden a la administración centralizada, instituciones desconcentradas, administración descentralizada. Fecha de actualización: 31/05/2024 Hora: 4:00 p.m.

**Tabla No. 1** Productos de Control Interno Institucional presentados por las Unidades de Auditoría Interna (UAI) Mes de Mayo 2024

| INSTITUCION                              | PLAN OPERATIVO ANUAL 2024 | ESTATUTO UAI | INFORME TRIMESTRAL DE LAS ACTIVIDADES PREVISTAS EN EL POA 2024 UAI I | PLAN OPERATIVO ANUAL 2025 DE LAS UAI |
|--|---------------------------|--------------|--|--------------------------------------|
| ADMINISTRACIÓN CENTRAL                   |                           |              | 2  |                                      |
| Sub-Total de Secretarías de Estado       |                           |              | 2  |                                      |
| INSTITUCIONES DESCONCENTRADAS            |                           |              | 2  |                                      |
| Sub Total instituciones Desconcentradas  |                           |              | 2  |                                      |
| ADMINISTRACIÓN DESCENTRALIZADA           | 1                         | 1            | 3  |                                      |
| Sub Total instituciones Descentralizadas | 1                         | 1            | 3  |                                      |
| OTROS ENTES                              |                           |              |  | 1                                    |

Tel: 2209-5300 Ext. 1701

@onadicihn / @stlcchn

onadici.gob.hn

Dirección: Centro Cívico Gubernamental,  
 Boulevard Fuerzas Armadas contiguo Chiminike, CA-6, Tegucigalpa

**“CREANDO UNA CULTURA DE TRANSPARENCIA”**

| INSTITUCION   | PLAN OPERATIVO ANUAL<br>2024 | ESTATUTO UAI | INFORME TRIMESTRAL<br>DE LAS ACTIVIDADES<br>PREVISTAS EN EL POA<br>2024 UAI I | PLAN OPERATIVO ANUAL<br>2025 DE LAS UAI |
|---|------------------------------|--------------|---|---|
| <b>Sub Total de Otros Entres</b>                        |                              |              |   | <b>1</b>                                |
| <b>TOTAL DE PRODUCTOS UAI PRESENTADOS A<br/>ONADICI</b> | <b>1</b>                     | <b>1</b>     | <b>7</b>  | <b>1</b>                                |

Fuente Elaboración Propia

Tel: 2209-5300 Ext. 1701 

@onadicihn / @stlchn 

onadici.gob.hn 

Dirección: Centro Cívico Gubernamental,  
 Boulevard Fuerzas Armadas contiguo Chiminike, CA-6, Tegucigalpa 

**“CREANDO UNA CULTURA DE TRANSPARENCIA”**

**Tabla No. 2** Detalle de Productos de Control Interno Institucional presentados por las Unidades de Auditoría Interna (UAI) Mes de Mayo 2024.

| No.  | Nombre de Gabinete / Institución  | PLAN OPERATIVO ANUAL 2024 | ESTATUTO UAI | INFORME TRIMESTRAL DE LAS ACTIVIDADES PREVISTAS EN EL POA | PLAN OPERATIVO ANUAL 2025 DE LAS UAI |
|--|---|---------------------------|--------------|---|--------------------------------------|
| <b>ADMINISTRACIÓN CENTRAL</b>                  |   |                           |              |   |                                      |
| 7  | Secretaría de Estado en el Despacho de Desarrollo Económico (SDE)   |                           |              | X   |                                      |
| 18   | Secretaría de Estado en los Despachos de las Cultura, las Artes y Patrimonio de los Pueblos de Honduras (SECAPPH) |                           |              | X   |                                      |
| <b>Sub-Total de Secretarías de Estado</b>      |   |                           |              | <b>2</b>  |                                      |
| <b>INSTITUCIONES DESCONCENTRADAS</b>           |   |                           |              |   |                                      |
| 28   | Servicio de Administración de Rentas (SAR)  |                           |              | X   |                                      |
|  | Administración Nacional de Servicio Civil (ANSEC)   |                           |              | X   |                                      |
| <b>Sub Total instituciones Desconcentradas</b> |   |                           |              | <b>2</b>  |                                      |
| <b>ADMINISTRACIÓN DESCENTRALIZADA</b>          |   |                           |              |   |                                      |
| 50   | Instituto de Formación Profesional (INFOP)  |                           |              | X   |                                      |
| 53   | Patronato Nacional de la Infancia (PANI)  | X                         |              |   |                                      |
| 61   | Universidad Nacional de Agricultura (UNA)   |                           | X            |   |                                      |
| 64   | Empresa Hondureña de Telecomunicaciones (HONDUTEL)  |                           |              | X   |                                      |
| 70   | Banco Central de Honduras (BCH)   |                           |              | X   |                                      |

| No.   | Nombre de Gabinete / Institución  | PLAN OPERATIVO ANUAL<br>2024 | ESTATUTO UAI | INFORME TRIMESTRAL<br>DE LAS ACTIVIDADES<br>PREVISTAS EN EL POA | PLAN OPERATIVO ANUAL<br>2025 DE LAS UAI |
|---|---|------------------------------|--------------|---|---|
| <b>Sub Total de Instituciones Descentralizadas</b>  |   | <b>1</b>                     | <b>1</b>     | <b>3</b>  |   |
| <b>OTROS ENTES</b>                                  |   |                              |              |   |   |
| 76  | Comisión Nacional para el Desarrollo de la Educación Alternativa no Formal (CONEANFO) |                              |              |   | X                                       |
| <b>Sub Total de Otros Entes</b>                     |   |                              |              |   |   |
| <b>TOTAL DE PRODUCTOS UAI PRESENTADOS A ONADICI</b> |   | <b>1</b>                     | <b>1</b>     | <b>7</b>  | <b>1</b>                                |

Fuente Elaboración Propia

Tel: 2209-5300 Ext. 1701

@onadicihn / @stlcchn

onadici.gob.hn

Dirección: Centro Cívico Gubernamental,  
 Boulevard Fuerzas Armadas contiguo Chiminike, CA-6, Tegucigalpa

**“CREANDO UNA CULTURA DE TRANSPARENCIA”**

## 2. INFORME DE CAPACITACIONES EN EL SECTOR PUBLICO

### INFORME TÉCNICO- STLCC-ONADICI 019-05-2024

#### INFORME DE CAPACITACIONES, SOCIALIZACIONES Y SENSIBILIZACIONES IMPARTIDAS POR LA OFICINA NACIONAL DEL DESARROLLO INTEGRAL DEL CONTROL INTERNO ONADICI

Mes: del 01 al 31 de mayo 2024

El presente informe muestra de manera detallada las Capacitaciones brindadas por la Oficina Nacional de Desarrollo Integral del Control Interno (ONADICI), a los Miembros de Comité de Control Interno Institucional (COCOIN) y Jefes de Áreas de las instituciones del Estado que corresponden a la administración pública centralizada, instituciones desconcentradas e instituciones autónomas descentralizadas; Con el propósito de fortalecer las competencias de los (COCOIN). Fecha de actualización: 30/05/2024 Hora: 4:00 p.m.

**TABLA 1** CAPACITACIONES REALIZADAS A LOS SERVIDORES PÚBLICOS DE LA ADMINISTRACIÓN CENTRALIZADA, INSTITUCIONES DESCONCENTRADAS, ADMINISTRACIÓN DESCENTRALIZADA, ÓRGANOS CONSTITUCIONALES, MUNICIPALIDADES Y/O MANCOMUNIDADES DEL 01 AL 31 DE MAYO DE 2024.

| No.                                | NOMBRE DE LA INSTITUCIÓN   | FECHA                                  | TOTAL<br>CAPACITACIONES | HORAS DE<br>CAPACITACIÓN | GÉNERO |    | TOTAL PERSONAS<br>CAPACITADAS |
|------------------------------------|--|--|-------------------------|--------------------------|--------|----|-------------------------------|
|                                    |  |  |                         |                          | M      | F  |                               |
| <b>ADMINISTRACIÓN CENTRALIZADA</b> |  |  |                         |                          |        |    |                               |
| <b>SECRETARÍAS DE ESTADO</b>       |  |  |                         |                          |        |    |                               |
| 1                                  | Secretaría de Estado en el Despacho de la Presidencia (SEPRE)      | 08/05/2024<br>30/05/2024               | 2                       | 6                        | 16     | 33 | 49                            |
| 2                                  | Secretaría de Estado en el Despacho de Desarrollo Social (SEDESOL) | 30/05/2024                             | 1                       | 4                        | 0      | 1  | 1                             |
| 3                                  | Secretaría de Estado en el Despacho de Finanzas (SEFIN)            | 16/05/2024<br>23/05/2024<br>30/05/2024 | 3                       | 8                        | 60     | 71 | 131                           |



| No. | NOMBRE DE LA INSTITUCIÓN  | FECHA                                  | TOTAL<br>CAPACITACIONES | HORAS DE<br>CAPACITACIÓN | GÉNERO |     | TOTAL PERSONAS<br>CAPACITADAS |
|-----|---|--|-------------------------|--------------------------|--------|-----|-------------------------------|
|     |   |  |                         |                          | M      | F   |                               |
| 4   | Secretaría de Estado en los Despachos de Justicia, Gobernación y Descentralización (SGJD)           | 16/05/2024<br>30/05/2024               | 2                       | 6                        | 14     | 20  | 34                            |
| 5   | Secretaría de Estado en los Despachos de Relaciones Exteriores y Cooperación Internacional (SEREXT) | 10/05/2024<br>30/05/2024               | 2                       | 6                        | 11     | 14  | 25                            |
| 6   | Secretaría de Estado en los Despachos de Transparencia y Lucha Contra la Corrupción (STLCC)         | 30/05/2024                             | 1                       | 4                        | 0      | 1   | 1                             |
| 7   | Secretaría de Estado en el Despacho de Planificación Estratégica (SPE)                              | 22/05/2024<br>30/05/2024               | 2                       | 6                        | 14     | 9   | 23                            |
| 8   | Secretaría de Estado en el Despacho de Desarrollo Económico (SDE)                                   | 09/05/2024<br>30/05/2024               | 2                       | 6                        | 8      | 16  | 24                            |
| 9   | Secretaría de Estado en el Despacho de Asuntos de la Mujer (SEMujer)                                | 30/05/2024                             | 1                       | 4                        | 0      | 1   | 1                             |
| 10  | Secretaría de Estado en el Despacho de Seguridad (SESEGU)   | 22/05/2024<br>30/05/2024               | 2                       | 6                        | 26     | 12  | 38                            |
| 11  | Secretaría de Estado en el Despacho de Defensa (SEDENA)   | 30/05/2024                             | 1                       | 4                        | 17     | 29  | 46                            |
| 12  | Secretaría de Estado en el Despacho de Salud (SESAL)  | 30/05/2024                             | 1                       | 4                        | 0      | 2   | 2                             |
| 13  | Secretaría de Estado en el Despacho de Recursos Naturales y Ambiente (SERNA)                        | 09/05/2024<br>30/05/2024               | 2                       | 6                        | 17     | 26  | 43                            |
| 14  | Secretaría de Estado en el Despacho de Educación (SEDUC)  | 23/05/2024<br>24/05/2024<br>30/05/2024 | 3                       | 8                        | 66     | 131 | 197                           |
| 15  | Secretaría de Estado en el Despacho de Derechos Humanos (SDH)                                       | 15/05/2024                             | 1                       | 2                        | 1      | 4   | 5                             |
| 16  | Secretaría de Estado en el Despacho de Agricultura y Ganadería (SAG)                                | 30/05/2024                             | 1                       | 4                        | 0      | 1   | 1                             |
| 17  | Secretaría de Estado en el Despacho de Energía (SEN)  | 30/05/2024                             | 1                       | 4                        | 0      | 1   | 1                             |

| No.                                  | NOMBRE DE LA INSTITUCIÓN  | FECHA                                  | TOTAL<br>CAPACITACIONES | HORAS DE<br>CAPACITACIÓN | GÉNERO     |            | TOTAL PERSONAS<br>CAPACITADAS |
|--------------------------------------|---|--|-------------------------|--------------------------|------------|------------|-------------------------------|
|                                      |   |  |                         |                          | M          | F          |                               |
| 18                                   | Secretaría de Estado en el Despacho de Infraestructura y Transporte (SIT)   | 10/05/2024<br>16/05/2024<br>30/05/2024 | 3                       | 8                        | 35         | 80         | 115                           |
| 19                                   | Secretaría de Estado en el Despacho de Trabajo y Seguridad Social (SETRASS)   | 22/05/2024<br>30/05/2024               | 2                       | 6                        | 2          | 8          | 10                            |
| 20                                   | Secretaría de Estado en el Despacho de Turismo (SETUR)  | 17/05/2024                             | 1                       | 2                        | 8          | 16         | 24                            |
| 21                                   | Secretaría de Estado en el Despacho de las Culturas, las Artes y los Patrimonios de los Pueblos de Honduras (SECAPPH) | 09/05/2024<br>30/05/2024               | 2                       | 6                        | 14         | 39         | 53                            |
| 22                                   | Secretaría de Estado en el Despacho de Gestión de Riesgos y Contingencias Nacionales (COPECO)                         | 10/05/2024<br>30/05/2024               | 2                       | 6                        | 18         | 21         | 39                            |
| 23                                   | Secretaría de Estado para el Desarrollo y Seguimiento de Proyectos y Acuerdos (SEDESPA)                               | 10/05/2024<br>30/05/2024               | 2                       | 6                        | 12         | 16         | 28                            |
| 24                                   | Secretaría de Niñez, Adolescencia y Familia (SENAF)   | 30/05/2024                             | 1                       | 4                        | 0          | 1          | 1                             |
| <b>SUB TOTAL</b>                     |   |  | <b>41</b>               | <b>126</b>               | <b>339</b> | <b>553</b> | <b>892</b>                    |
| <b>INSTITUCIONES DESCONCENTRADAS</b> |   |  |                         |                          |            |            |                               |
| 25                                   | Fondo Hondureño de Inversión Social (FHIS)  | 08/05/2024<br>30/05/2024               | 2                       | 6                        | 19         | 37         | 56                            |
| 26                                   | Instituto de la Propiedad (IP)  | 17/05/2024                             | 2                       | 6                        | 14         | 29         | 43                            |
| 27                                   | Programa Nacional de Prevención, Rehabilitación y Reinserción Social (PNPRRS)   | 15/05/2024                             | 1                       | 2                        | 5          | 4          | 9                             |
| 28                                   | Instituto Nacional de la Juventud (INJUVEN)   | 30/05/2024                             | 1                       | 2                        | 1          | 0          | 1                             |
| 29                                   | Instituto Nacional de Conservación y Desarrollo Forestal, Áreas Protegidas y Vida Silvestre (ICF)                     | 23/05/2024<br>30/05/2024               | 2                       | 6                        | 2          | 14         | 16                            |

| No. | NOMBRE DE LA INSTITUCIÓN   | FECHA                                  | TOTAL<br>CAPACITACIONES | HORAS DE<br>CAPACITACIÓN | GÉNERO |    | TOTAL PERSONAS<br>CAPACITADAS |
|-----|--|--|-------------------------|--------------------------|--------|----|-------------------------------|
|     |  |  |                         |                          | M      | F  |                               |
| 30  | Comisión Nacional de Vivienda y Asentamientos Humanos (CONVIVIENDA)      | 30/05/2024                             | 1                       | 4                        | 0      | 1  | 1                             |
| 31  | Instituto Hondureño de Geología y Minas (INHGEOMIN)                      | 02/05/2024<br>30/05/2024               | 2                       | 6                        | 18     | 22 | 40                            |
| 32  | Servicio de Administración de Rentas (SAR)                               | 10/05/2024<br>22/05/2024<br>30/05/2024 | 3                       | 8                        | 28     | 56 | 84                            |
| 33  | Servicio Nacional de Emprendimiento y Pequeños Negocios (SENPRENDE)      | 10/05/2024<br>30/05/2024               | 2                       | 6                        | 20     | 30 | 50                            |
| 34  | Cuerpo de Bomberos de Honduras (CBH)                                     | 30/05/2024                             | 1                       | 4                        | 0      | 1  | 1                             |
| 35  | Empresa Nacional de Artes Gráficas (ENAG)                                | 30/05/2024                             | 1                       | 4                        | 0      | 1  | 1                             |
| 36  | Instituto Nacional Penitenciario (INP)                                   | 02/05/2024<br>30/05/2024               | 2                       | 7                        | 14     | 14 | 28                            |
| 37  | Instituto Nacional de Migración (INM)                                    | 17/05/2024<br>30/05/2024               | 2                       | 6                        | 7      | 24 | 31                            |
| 38  | Instituto Nacional para la Atención a Menores Infractores (INAMI)        | 30/05/2024                             | 1                       | 4                        | 1      | 1  | 2                             |
| 39  | Agencia de Regulación Sanitaria (ARSA)                                   | 30/05/2024                             | 1                       | 4                        | 0      | 1  | 1                             |
| 40  | Dirección de Asuntos Disciplinarios Policiales (DIDADPOL)                | 02/05/2024<br>30/05/2024               | 2                       | 6                        | 8      | 14 | 22                            |
| 41  | Agencia Hondureña de Aeronáutica Civil (AHAC)                            | 08/05/2024<br>30/05/2024               | 2                       | 6                        | 17     | 45 | 62                            |
| 42  | Comisión Nacional de Telecomunicaciones (CONATEL)                        | 30/05/2024                             | 1                       | 4                        | 1      | 0  | 1                             |
| 43  | Comisión Administradora Zona Libre Turística Islas de la Bahía (ZOLITUR) | 30/05/2024                             | 1                       | 4                        | 1      | 0  | 1                             |
| 44  | Dirección Nacional de Bienes del Estado (DNBE)                           | 22/05/2024<br>30/05/2024               | 2                       | 6                        | 26     | 22 | 48                            |
| 45  | Dirección General de la Marina Mercante (MARMER)                         |  | 0                       |                          |        |    | 0                             |

| No.              | NOMBRE DE LA INSTITUCIÓN   | FECHA                                  | TOTAL<br>CAPACITACIONES | HORAS DE<br>CAPACITACIÓN | GÉNERO     |            | TOTAL PERSONAS<br>CAPACITADAS |
|------------------|--|--|-------------------------|--------------------------|------------|------------|-------------------------------|
|                  |  |  |                         |                          | M          | F          |                               |
| 46               | Instituto Hondureño de Transporte Terrestre (IHTT)   | 30/05/2024                             | 1                       | 4                        | 0          | 1          | 1                             |
| 47               | Dirección de Ciencia y Tecnología Agropecuaria (DICTA)   | 30/05/2024                             | 1                       | 4                        | 0          | 1          | 1                             |
| 48               | Programa Nacional de Desarrollo Rural y Urbano Sostenible (PRONADERS)                            | 30/05/2024                             | 1                       | 4                        | 1          | 0          | 1                             |
| 49               | Servicio Nacional de Sanidad e Inocuidad Agroalimentaria (SENASA)                                | 30/05/2024                             | 1                       | 4                        | 1          | 0          | 1                             |
| 50               | Comisión Reguladora de Energía Eléctrica (CREE)  | 17/05/2024                             | 1                       | 2                        | 7          | 7          | 14                            |
| 51               | Centro de la Cultura Garinagu de Honduras (GARINAGU)   | 30/05/2024                             | 1                       | 4                        | 0          | 1          | 1                             |
| 52               | Dirección Nacional de Parques y Recreación (DPR)   | 30/05/2024                             | 1                       | 4                        | 1          | 0          | 1                             |
| 53               | Dirección Nacional del Programa Ciudad Mujer (DNMCM)   | 30/05/2024                             | 1                       | 4                        | 0          | 1          | 1                             |
| 54               | Comisión Interinstitucional Contra la Explotación Sexual Comercial y Trata de Personas (CICESCT) | 30/05/2024                             | 1                       | 4                        | 0          | 1          | 1                             |
| 55               | Administración Aduanera de Honduras (AAH)  | 16/05/2024<br>17/05/2024<br>30/05/2024 | 3                       | 8                        | 51         | 54         | 105                           |
| 56               | Comisión Nacional de Deportes, Educación Física y Recreación (CONDEPOR)                          | 30/05/2024                             | 1                       | 4                        | 0          | 1          | 1                             |
| 57               | Dirección de Gestión por Resultados (DIGER)  | 30/05/2024                             | 1                       | 4                        | 0          | 1          | 1                             |
| 58               | Programa de la Red Solidaria (PRS)   | 10/05/2024<br>30/05/2024               | 2                       | 6                        | 20         | 11         | 31                            |
| 59               | Programa de Acción Solidaria (PROASOL)   | 24/05/2024<br>30/05/2024               | 2                       | 6                        | 20         | 24         | 44                            |
| 60               | Administración Nacional de Servicio Civil (ANSEC)  | 30/05/2024                             | 1                       | 4                        | 0          | 1          | 1                             |
| <b>SUB TOTAL</b> |  |  | <b>51</b>               | <b>167</b>               | <b>283</b> | <b>420</b> | <b>703</b>                    |

Tel: 2209-5300 Ext. 1701

@onadicihn / @stlcchn

onadici.gob.hn

Dirección: Centro Cívico Gubernamental,  
 Boulevard Fuerzas Armadas contiguo Chiminike, CA-6, Tegucigalpa

“CREANDO UNA CULTURA DE TRANSPARENCIA”

| No.   | NOMBRE DE LA INSTITUCIÓN   | FECHA                    | TOTAL<br>CAPACITACIONES | HORAS DE<br>CAPACITACIÓN | GÉNERO    |           | TOTAL PERSONAS<br>CAPACITADAS |
|---|--|--------------------------|-------------------------|--------------------------|-----------|-----------|-------------------------------|
|   |  |                          |                         |                          | M         | F         |                               |
| <b>ADMINISTRACIÓN DESCENTRALIZADA</b>             |  |                          |                         |                          |           |           |                               |
| <b>INSTITUTOS AUTÓNOMOS</b>                       |  |                          |                         |                          |           |           |                               |
| 61  | Instituto Nacional Agrario (INA)   | 02/05/2024               | 1                       | 3                        | 14        | 19        | 33                            |
| 62  | Instituto de Formación Profesional (INFOP)   | 17/05/2024<br>30/05/2024 | 2                       | 7                        | 14        | 19        | 33                            |
| 63  | Instituto de Crédito Educativo (EDUCREDITO)  | 30/05/2024               | 1                       | 4                        | 0         | 1         | 1                             |
| 64  | Instituto Hondureño de Antropología e Historia (IHAH)  | 30/05/2024               | 1                       | 4                        | 1         | 1         | 2                             |
| 65  | Consejo Nacional Supervisor de Cooperativas (CONSUCCOOP)   | 30/05/2024               | 1                       | 4                        | 0         | 2         | 2                             |
| 66  | Instituto Hondureño para la Prevención del Alcoholismo, Drogadicción y Farmacodependencia (IHADFA)         | 30/05/2024               | 1                       | 4                        | 1         | 0         | 1                             |
| 67  | Patronato Nacional de la Infancia (PANI)   | 30/05/2024               | 1                       | 4                        | 0         | 1         | 1                             |
| 68  | Instituto Nacional de Estadística (INE)  | 30/05/2024               | 1                       | 4                        | 1         | 1         | 2                             |
| 69  | Comité Nacional de Prevención Contra Tortura, Tratos Crueles, Inhumanos y Degradantes (CONAPREV)           | 30/05/2024               | 1                       | 4                        | 1         | 0         | 1                             |
| <b>SUB TOTAL</b>                                  |  |                          | <b>10</b>               | <b>38</b>                | <b>32</b> | <b>44</b> | <b>76</b>                     |
| <b>INSTITUTOS DE PREVISIÓN Y SEGURIDAD SOCIAL</b> |  |                          |                         |                          |           |           |                               |
| 70  | Instituto Hondureño de Seguridad Social (IHSS)   | 30/05/2024               | 1                       | 4                        | 0         | 1         | 1                             |
| 71  | Instituto de Jubilaciones y Pensiones de los Empleados del Poder Ejecutivo (INJUPEMP)                      | 30/05/2024               | 1                       | 4                        | 0         | 1         | 1                             |
| 72  | Instituto de Previsión del Magisterio (INPREMA)  | 30/05/2024               | 1                       | 4                        | 1         | 0         | 1                             |
| 73  | Instituto de Previsión Militar (IPM)   | 30/05/2024               | 1                       | 4                        | 2         | 0         | 2                             |
| 74  | Instituto de Previsión Social de los Empleados de la Universidad Nacional Autónoma de Honduras (INPREUNAH) | 30/05/2024               | 1                       | 4                        | 0         | 2         | 2                             |
| <b>SUB TOTAL</b>                                  |  |                          | <b>5</b>                | <b>20</b>                | <b>3</b>  | <b>4</b>  | <b>7</b>                      |

| No.   | NOMBRE DE LA INSTITUCIÓN  | FECHA                                  | TOTAL<br>CAPACITACIONES | HORAS DE<br>CAPACITACIÓN | GÉNERO    |           | TOTAL PERSONAS<br>CAPACITADAS |
|---|---|--|-------------------------|--------------------------|-----------|-----------|-------------------------------|
|   |   |  |                         |                          | M         | F         |                               |
| <b>UNIVERSIDADES NACIONALES</b>                           |   |  |                         |                          |           |           |                               |
| 75  | Universidad Pedagógica Nacional Francisco Morazán (UPNFM)         | 30/05/2024                             | 1                       | 4                        | 2         | 0         | 2                             |
| 76  | Universidad Nacional de Agricultura (UNA)                         | 02/05/2024                             | 1                       | 3                        | 7         | 15        | 22                            |
| <b>SUB TOTAL</b>  |   |  | <b>2</b>                | <b>7</b>                 | <b>9</b>  | <b>15</b> | <b>24</b>                     |
| <b>HOSPITAL ESCUELA</b>                                   |   |  |                         |                          |           |           |                               |
| 77  | Hospital Escuela  | 30/05/2024                             | 1                       | 4                        | 1         | 0         | 1                             |
| <b>SUB TOTAL</b>  |   |  | <b>1</b>                | <b>4</b>                 | <b>1</b>  | <b>0</b>  | <b>1</b>                      |
| <b>EMPRESAS PÚBLICAS</b>                                  |   |  |                         |                          |           |           |                               |
| 78  | Empresa Nacional de Energía Eléctrica (ENEE)                      | 30/05/2024                             | 1                       | 4                        | 0         | 1         | 1                             |
| 79  | Empresa Nacional Portuaria (ENP)                                  | 02/05/2024<br>03/05/2024<br>30/05/2024 | 3                       | 13                       | 36        | 38        | 74                            |
| 80  | Empresa Hondureña de Telecomunicaciones (HONDUTEL)                | 30/05/2024                             | 1                       | 4                        | 0         | 1         | 1                             |
| 81  | Servicio Autónomo Nacional de Acueductos y Alcantarillado (SANAA) | 06/05/2024<br>30/05/2024               | 2                       | 2                        | 14        | 15        | 29                            |
| 82  | Instituto Hondureño de Mercadeo Agrícola (IHMA)                   | 23/05/2024<br>30/05/2024               | 2                       | 6                        | 0         | 2         | 2                             |
| 83  | Suplidora Nacional de Productos Básicos (BANASUPRO)               | 30/05/2024                             | 1                       | 4                        | 1         | 0         | 2                             |
| 84  | Ferrocarril Nacional de Honduras (FNH)                            | 30/05/2024                             | 1                       | 4                        | 1         | 0         | 1                             |
| 85  | Empresa de Correos de Honduras (HONDUCOR)                         | 30/05/2024                             | 1                       | 4                        | 0         | 1         | 1                             |
| <b>SUB TOTAL</b>  |   |  | <b>12</b>               | <b>41</b>                | <b>52</b> | <b>58</b> | <b>110</b>                    |
| <b>INSTITUCIONES FINANCIERAS BANCARIAS Y NO BANCARIAS</b> |   |  |                         |                          |           |           |                               |
| 86  | Banco Hondureño para la Producción y Vivienda (BANHPROVI)         | 30/05/2024                             | 1                       | 4                        | 0         | 1         | 1                             |
| 87  | Banco Central de Honduras (BCH)                                   | 30/05/2024                             | 1                       | 4                        | 1         | 0         | 1                             |
| 88  | Banco Nacional de Desarrollo Agrícola (BANADESA)                  | 30/05/2024                             | 1                       | 4                        | 0         | 1         | 1                             |

Tel: 2209-5300 Ext. 1701

@onadicihn / @stlcchn

onadici.gob.hn

Dirección: Centro Cívico Gubernamental,  
 Boulevard Fuerzas Armadas contiguo Chiminike, CA-6, Tegucigalpa

“CREANDO UNA CULTURA DE TRANSPARENCIA”

| No.                                | NOMBRE DE LA INSTITUCIÓN  | FECHA                                  | TOTAL<br>CAPACITACIONES | HORAS DE<br>CAPACITACIÓN | GÉNERO    |           | TOTAL PERSONAS<br>CAPACITADAS |
|------------------------------------|---|--|-------------------------|--------------------------|-----------|-----------|-------------------------------|
|                                    |   |  |                         |                          | M         | F         |                               |
| 89                                 | Comisión Nacional de Bancos y Seguros (CNBS)  | 30/05/2024                             | 1                       | 4                        | 0         | 1         | 1                             |
| <b>SUB TOTAL</b>                   |   |  | <b>4</b>                | <b>16</b>                | <b>1</b>  | <b>3</b>  | <b>4</b>                      |
| <b>ÓRGANOS CONSTITUCIONALES</b>    |   |  |                         |                          |           |           |                               |
| 90                                 | Procuraduría General de la República (PGR)  | 30/05/2024                             | 1                       | 4                        | 0         | 1         | 1                             |
| <b>SUB TOTAL</b>                   |   |  | <b>1</b>                | <b>4</b>                 | <b>0</b>  | <b>1</b>  | <b>1</b>                      |
| <b>OTROS ENTES</b>                 |   |  |                         |                          |           |           |                               |
| 91                                 | Superintendencia de Alianza Publico Privada (SAPP)  | 10/05/2024<br>30/05/2024               | 2                       | 6                        | 18        | 5         | 23                            |
| 92                                 | Comisión Nacional para el Desarrollo de la Educación Alternativa no Formal (CONEANFO)           | 15/05/2024                             | 1                       | 2                        | 4         | 10        | 14                            |
| 93                                 | Sistema Nacional de Emergencias (SNE 911)   | 13/05/2024<br>14/05/2024<br>30/05/2024 | 3                       | 8                        | 37        | 52        | 89                            |
| 94                                 | Unidad de Financiamiento, Transparencia, Fiscalización a Partidos Políticos y Candidatos (UFTF) | 30/05/2024                             | 1                       | 4                        | 1         | 0         | 1                             |
| <b>SUB TOTAL</b>                   |   |  | <b>7</b>                | <b>20</b>                | <b>60</b> | <b>67</b> | <b>127</b>                    |
| <b>MUNICIPALIDADES DE HONDURAS</b> |   |  |                         |                          |           |           |                               |
| 95                                 | Alcaldía Municipal del Distrito Central (AMDC)  | 30/05/2024                             | 1                       | 4                        | 2         | 0         | 2                             |
| 96                                 | Municipalidad de Santa Rosa de Copán, Copán   | 28/05/2024                             | 1                       | 1                        | 11        | 7         | 18                            |
| 97                                 | Municipalidad de Comayagua, Comayagua   | 28/05/2024                             | 2                       | 3                        | 20        | 4         | 24                            |
| 98                                 | Municipalidad de Corquín, Copán   | 29/05/2024                             | 2                       | 3                        | 8         | 10        | 18                            |
| 99                                 | Municipalidad de El Progreso, Yoro  | 14/05/2024                             | 2                       | 3                        | 8         | 16        | 24                            |
| 100                                | Municipalidad de Jesús de Otoro, Intibucá   | 30/05/2024                             | 2                       | 3                        | 12        | 20        | 32                            |
| 101                                | Municipalidad de La Ceiba, Atlántida  | 16/05/2024                             | 2                       | 3                        | 34        | 20        | 54                            |
| 102                                | Municipalidad de La Masica, Atlántida   | 15/05/2024                             | 2                       | 3                        | 18        | 16        | 34                            |
| 103                                | Municipalidad de Omoa, Cortés   | 16/05/2024                             | 2                       | 3                        | 14        | 14        | 28                            |

Tel: 2209-5300 Ext. 1701

@onadicihn / @stlcchn

onadici.gob.hn

Dirección: Centro Cívico Gubernamental,  
 Boulevard Fuerzas Armadas contiguo Chiminike, CA-6, Tegucigalpa

“CREANDO UNA CULTURA DE TRANSPARENCIA”



| No.              | NOMBRE DE LA INSTITUCIÓN                 | FECHA      | TOTAL<br>CAPACITACIONES | HORAS DE<br>CAPACITACIÓN | GÉNERO     |             | TOTAL PERSONAS<br>CAPACITADAS |
|------------------|--|------------|-------------------------|--------------------------|------------|-------------|-------------------------------|
|                  |  |            |                         |                          | M          | F           |                               |
| 104              | Municipalidad de Puerto Cortés, Cortés   | 15/05/2024 | 2                       | 3                        | 20         | 34          | 54                            |
| 105              | Municipalidad de Siguatepeque, Comayagua | 29/05/2024 | 2                       | 3                        | 12         | 10          | 22                            |
| 106              | Municipalidad de Tela, Atlántida         | 14/05/2024 | 2                       | 3                        | 12         | 10          | 22                            |
| 107              | Municipalidad de Trujillo, Colón         | 21/05/2024 | 1                       | 7                        | 6          | 17          | 23                            |
| 108              | Municipalidad de Villanueva, Cortés      | 30/05/2024 | 1                       | 4                        | 1          | 1           | 2                             |
| <b>SUB TOTAL</b> |  |            | <b>24</b>               | <b>46</b>                | <b>178</b> | <b>179</b>  | <b>357</b>                    |
| <b>TOTALES</b>   |  |            | <b>157</b>              | <b>485</b>               | <b>958</b> | <b>1344</b> | <b>2302</b>                   |

Fuente Elaboración Propia

Tel: 2209-5300 Ext. 1701

@onadicihn / @stlcchn

onadici.gob.hn

Dirección: Centro Cívico Gubernamental,  
 Boulevard Fuerzas Armadas contiguo Chiminike, CA-6, Tegucigalpa

**“CREANDO UNA CULTURA DE TRANSPARENCIA”**

**Tabla No. 2** SOCIALIZACIONES DEL MARCO RECTOR DE CONTROL INTERNO INSTITUCIONAL DE LOS RECURSOS PÚBLICOS (MARCI) REALIZADAS A LOS SERVIDORES PÚBLICOS DE LA ADMINISTRACIÓN CENTRALIZADA, INSTITUCIONES DESCONCENTRADAS, ADMINISTRACIÓN DESCENTRALIZADA, OTROS ENTES Y MUNICIPALIDADES Y/O MANCOMUNIDADES, DEL 01 DE MAYO AL 31 DE MAYO DE 2024

| No.                                  | NOMBRE DE LA INSTITUCIÓN  | FECHA                    | TOTAL DE SOCIALIZACIONES | HORAS    | GÉNERO     |            |          | TOTAL SERVIDORES PÚBLICOS |
|--------------------------------------|---|--------------------------|--------------------------|----------|------------|------------|----------|---------------------------|
|                                      |   |                          |                          |          | M          | F          | OTRO     |                           |
| <b>ADMINISTRACIÓN CENTRALIZADA</b>   |   |                          |                          |          |            |            |          |                           |
| <b>SECRETARÍAS DE ESTADO</b>         |   |                          |                          |          |            |            |          |                           |
| 1                                    | Secretaría de Estado en el Despacho de la Presidencia (SEPRES)                              | 28/05/2024               | 1                        | 1        | 5          | 13         | 0        | 18                        |
| 2                                    | Secretaría de Estado en los Despachos de Transparencia y Lucha contra la Corrupción (STLCC) | 07/05/2024<br>13/05/2024 | 1                        | 1        | 5          | 6          | 0        | 11                        |
| 3                                    | Secretaría de Estado en el Despacho de Asuntos de la Mujer (SEMUIER)                        | 28/05/2024               | 1                        | 1        | 1          | 0          | 0        | 1                         |
| 4                                    | Secretaría de Estado en los Despachos de Agricultura y Ganadería (SAG)                      | 06/05/2024               | 1                        | 1        | 8          | 5          | 0        | 13                        |
| <b>SUB TOTAL</b>                     |   |                          | <b>4</b>                 | <b>4</b> | <b>19</b>  | <b>24</b>  | <b>0</b> | <b>43</b>                 |
| <b>INSTITUCIONES DESCONCENTRADAS</b> |   |                          |                          |          |            |            |          |                           |
| 5                                    | Cuerpo de Bomberos de Honduras (CBH)  | 13/05/2024               | 1                        | 1        | 1          | 0          | 0        | 1                         |
| 6                                    | Instituto Nacional de Migración (INM)   | 27/05/2024               | 1                        | 1        | 43         | 33         | 0        | 76                        |
| 7                                    | Agencia de Regulación Sanitaria (ARSA)  | 07/05/2024               | 1                        | 1        | 21         | 42         | 0        | 63                        |
| 8                                    | Instituto Hondureño de Transporte Terrestre (IHTT)  | 13/05/2024               | 1                        | 1        | 95         | 131        | 0        | 226                       |
| 9                                    | Comisión Reguladora de Energía Eléctrica (CREE)   | 28/05/2024               | 1                        | 1        | 4          | 9          | 0        | 13                        |
| 10                                   | Dirección Nacional del Programa Ciudad Mujer (DNPM)   | 28/05/2024               | 1                        | 1        | 2          | 23         | 0        | 25                        |
| 11                                   | Servicio Nacional de Sanidad e Inocuidad Agroalimentaria (SENASA)                           | 06/05/2024               | 1                        | 1        | 49         | 41         | 0        | 90                        |
| <b>SUB TOTAL</b>                     |   |                          | <b>7</b>                 | <b>7</b> | <b>215</b> | <b>279</b> | <b>0</b> | <b>494</b>                |

| No.   | NOMBRE DE LA INSTITUCIÓN  | FECHA                    | TOTAL DE<br>SOCIALIZACIONES | HORAS    | GÉNERO    |           |          | TOTAL<br>SERVIDORES<br>PÚBLICOS |
|---|---|--------------------------|-----------------------------|----------|-----------|-----------|----------|---------------------------------|
|   |   |                          |                             |          | M         | F         | OTRO     |                                 |
| <b>ADMINISTRACIÓN DESCENTRALIZADA</b>             |   |                          |                             |          |           |           |          |                                 |
| <b>INSTITUTOS AUTÓNOMOS</b>                       |   |                          |                             |          |           |           |          |                                 |
| 12  | Instituto de Formación Profesional (INFOP)  | 21/05/2024               | 1                           | 1        | 32        | 46        | 0        | 78                              |
| 13  | Instituto Hondureño de Antropología e Historia (IHAH)                                 | 07/05/2024               | 1                           | 1        | 20        | 13        | 0        | 33                              |
| 14  | Instituto Nacional de Estadística (INE)   | 06/05/2024               | 1                           | 1        | 5         | 19        | 0        | 24                              |
| <b>SUB TOTAL</b>                                  |   |                          | <b>3</b>                    | <b>3</b> | <b>57</b> | <b>78</b> | <b>0</b> | <b>135</b>                      |
| <b>INSTITUTOS DE PREVISIÓN Y SEGURIDAD SOCIAL</b> |   |                          |                             |          |           |           |          |                                 |
| 15  | Instituto de Jubilaciones y Pensiones de los Empleados del Poder Ejecutivo (INJUPEMP) | 07/05/2024               | 1                           | 1        | 12        | 16        | 0        | 28                              |
| 16  | Instituto Nacional de Previsión del Magisterio (INPREMA)                              | 07/05/2024               | 1                           | 1        | 13        | 11        | 0        | 24                              |
| 17  | Instituto de Previsión Militar (IPM)  | 07/05/2024<br>27/05/2024 | 1                           | 1        | 3         | 10        | 0        | 13                              |
| <b>SUB TOTAL</b>                                  |   |                          | <b>3</b>                    | <b>3</b> | <b>28</b> | <b>37</b> | <b>0</b> | <b>65</b>                       |
| <b>UNIVERSIDADES NACIONALES</b>                   |   |                          |                             |          |           |           |          |                                 |
| 18  | Universidad Pedagógica Nacional Francisco Morazán (UPNFM)                             | 07/05/2024               | 1                           | 1        | 14        | 22        | 0        | 36                              |
| 19  | Universidad Nacional de Agricultura (UNA)   | 07/05/2024               | 1                           | 1        | 33        | 17        | 0        | 50                              |
| <b>SUB TOTAL</b>                                  |   |                          | <b>2</b>                    | <b>2</b> | <b>47</b> | <b>39</b> | <b>0</b> | <b>86</b>                       |
| <b>EMPRESAS PÚBLICAS</b>                          |   |                          |                             |          |           |           |          |                                 |
| 20  | Empresa Nacional de Energía Eléctrica (ENEE)  | 13/05/2024               | 1                           | 1        | 3         | 2         | 0        | 5                               |
| 21  | Empresa Hondureña de Telecomunicaciones (HONDUTEL)                                    | 13/05/2024               | 1                           | 1        | 16        | 19        | 0        | 35                              |
| 22  | Instituto Hondureño de Mercadeo Agrícola (IHMA)                                       | 20/05/2024               | 1                           | 1        | 5         | 9         | 0        | 14                              |

| No.   | NOMBRE DE LA INSTITUCIÓN                                  | FECHA                    | TOTAL DE<br>SOCIALIZACIONES | HORAS    | GÉNERO    |           |          | TOTAL<br>SERVIDORES<br>PÚBLICOS |
|---|---|--------------------------|-----------------------------|----------|-----------|-----------|----------|---------------------------------|
|   |   |                          |                             |          | M         | F         | OTRO     |                                 |
| 23  | Suplidora Nacional de Productos Básicos (BANASUPRO)       | 21/05/2024               | 1                           | 1        | 30        | 22        | 0        | 52                              |
|   | <b>SUB TOTAL</b>  |                          | <b>4</b>                    | <b>4</b> | <b>54</b> | <b>52</b> | <b>0</b> | <b>106</b>                      |
| <b>INSTITUCIONES FINANCIERAS BANCARIAS Y NO BANCARIAS</b> |   |                          |                             |          |           |           |          |                                 |
| 24  | Banco Hondureño para la Producción y Vivienda (BANHPROVI) | 14/05/2024               | 1                           | 1        | 14        | 22        | 0        | 36                              |
| 25  | Banco Nacional de Desarrollo Agrícola (BANADESA)          | 21/05/2024               | 1                           | 1        | 30        | 15        | 0        | 45                              |
| 26  | Comisión Nacional de Bancos y Seguros (CNBS)              | 27/05/2024               | 1                           | 1        | 10        | 14        | 0        | 24                              |
|   | <b>SUB TOTAL</b>  |                          | <b>3</b>                    | <b>3</b> | <b>54</b> | <b>51</b> | <b>0</b> | <b>105</b>                      |
| <b>OTROS ENTES</b>  |   |                          |                             |          |           |           |          |                                 |
| 27  | Superintendencia de Alianza Público Privada (SAPP)        | 21/05/2024               | 1                           | 1        | 10        | 24        | 0        | 34                              |
|   | <b>SUB TOTAL</b>  |                          | <b>1</b>                    | <b>1</b> | <b>10</b> | <b>24</b> | <b>0</b> | <b>34</b>                       |
| <b>MUNICIPALIDADES Y/O MANCOMUNIDADES DE HONDURAS</b>     |   |                          |                             |          |           |           |          |                                 |
| 28  | Municipalidad de El Progreso, Yoro                        | 14/05/2024               | 1                           | 2        | 3         | 6         | 0        | 9                               |
| 29  | Municipalidad de Juan Francisco Bulnes, Gracias a Dios    | 07/05/2024<br>08/05/2024 | 1                           | 1        | 4         | 7         | 0        | 11                              |
| 30  | Municipalidad de Puerto Cortés, Cortés                    | 10/05/2024<br>15/05/2024 | 1                           | 5        | 24        | 36        | 0        | 60                              |
| 31  | Municipalidad de Siguatepeque, Comayagua                  | 29/05/2024               | 1                           | 2        | 6         | 5         | 0        | 11                              |
| 32  | Municipalidad de Jocón, Yoro                              | 10/05/2024               | 1                           | 1        | 2         | 2         | 0        | 4                               |
| 33  | Municipalidad de Talanga, Francisco Morazán               | 08/05/2024               | 1                           | 1        | 4         | 1         | 0        | 5                               |
| 34  | Municipalidad de Vallecillo, Francisco Morazán            | 08/05/2024               | 1                           | 1        | 5         | 8         | 0        | 13                              |
| 35  | Municipalidad de La Libertad, Comayagua                   | 09/05/2024               | 1                           | 1        | 0         | 1         | 0        | 1                               |

| No. | NOMBRE DE LA INSTITUCIÓN                                   | FECHA                    | TOTAL DE SOCIALIZACIONES | HORAS | GÉNERO |    |      | TOTAL SERVIDORES PÚBLICOS |
|-----|--|--------------------------|--------------------------|-------|--------|----|------|---------------------------|
|     |  |                          |                          |       | M      | F  | OTRO |                           |
| 36  | Municipalidad de San Antonio de Cortés, Comayagua          | 10/05/2024               | 1                        | 1     | 1      | 0  | 0    | 1                         |
| 37  | Municipalidad de Dulce Nombre de Culmí, Olancho            | 08/05/2024               | 1                        | 1     | 1      | 0  | 0    | 1                         |
| 38  | Municipalidad de Guayape, Olancho                          | 07/05/2024<br>09/05/2024 | 1                        | 1     | 1      | 3  | 0    | 4                         |
| 39  | Municipalidad de Campamento, Olancho                       | 07/05/2024               | 1                        | 1     | 1      | 2  | 0    | 3                         |
| 40  | Municipalidad de San Francisco de Becerra, Olancho         | 07/05/2024               | 1                        | 1     | 2      | 1  | 0    | 3                         |
| 41  | Municipalidad de Yorito, Yoro                              | 10/05/2024               | 1                        | 1     | 1      | 1  | 0    | 2                         |
| 42  | Municipalidad de San Matías, El Paraíso                    | 02/05/2024               | 1                        | 1     | 0      | 2  | 0    | 2                         |
| 43  | Municipalidad de Yauyupe, El Paraíso                       | 02/05/2024               | 1                        | 1     | 0      | 2  | 0    | 2                         |
| 44  | Municipalidad de Potrerillos, El Paraíso                   | 02/05/2024               | 1                        | 1     | 0      | 1  | 0    | 1                         |
| 45  | Alcaldía Municipal del Distrito Central, Francisco Morazán | 05/04/2024               | 1                        | 1     | 3      | 4  | 0    | 7                         |
| 46  | Municipalidad de Brus Laguna, Gracias a Dios               | 07/05/2024               | 1                        | 1     | 1      | 3  | 0    | 4                         |
| 47  | Municipalidad de Comayagua, Comayagua                      | 28/05/2024               | 1                        | 1     | 10     | 2  | 0    | 12                        |
| 48  | Municipalidad de Copán Ruinas, Copán                       | 09/05/2024<br>30/05/2024 | 1                        | 1     | 8      | 12 | 0    | 20                        |
| 49  | Municipalidad de Danlí, El Paraíso                         | 03/05/2024               | 1                        | 1     | 1      | 1  | 0    | 2                         |
| 50  | Municipalidad de El Paraíso, El Paraíso                    | 03/05/2024               | 1                        | 1     | 2      | 0  | 0    | 2                         |
| 51  | Municipalidad de Intibucá, Intibucá                        | 09/05/2024               | 1                        | 1     | 5      | 3  | 0    | 8                         |
| 52  | Municipalidad de La Ceiba, Atlántida                       | 16/05/2024               | 1                        | 1     | 17     | 10 | 0    | 27                        |
| 53  | Municipalidad de la Masica, Atlántida                      | 15/05/2024               | 1                        | 2     | 9      | 8  | 0    | 17                        |
| 54  | Municipalidad de La Paz, La Paz                            | 08/05/2024               | 1                        | 1     | 10     | 12 | 0    | 22                        |
| 55  | Municipalidad de La Unión, Olancho                         | 07/05/2024               | 1                        | 1     | 2      | 3  | 0    | 5                         |
| 56  | Municipalidad de Marcala, La Paz                           | 08/05/2024               | 1                        | 1     | 0      | 2  | 0    | 2                         |

| No.              | NOMBRE DE LA INSTITUCIÓN                                       | FECHA                    | TOTAL DE<br>SOCIALIZACIONES | HORAS     | GÉNERO     |            |          | TOTAL<br>SERVIDORES<br>PÚBLICOS |
|------------------|--|--------------------------|-----------------------------|-----------|------------|------------|----------|---------------------------------|
|                  |  |                          |                             |           | M          | F          | OTRO     |                                 |
| 57               | Municipalidad de Puerto Lempira, Gracias a Dios                | 08/05/2024               | 1                           | 1         | 2          | 3          | 0        | 5                               |
| 58               | Municipalidad de Ramón Villeda Morales, Gracias a Dios         | 10/05/2024               | 1                           | 1         | 1          | 0          | 0        | 1                               |
| 59               | Municipalidad de Silca, Olancho                                | 07/05/2024               | 1                           | 1         | 0          | 2          | 0        | 2                               |
| 60               | Municipalidad de Tela, Atlántida                               | 14/05/2024               | 1                           | 1         | 6          | 5          | 0        | 11                              |
| 61               | Municipalidad de Trujillo, Colón                               | 09/05/2024               | 1                           | 1         | 1          | 3          | 0        | 4                               |
| 62               | Municipalidad de Yocon, Olancho                                | 08/05/2024               | 1                           | 1         | 1          | 0          | 0        | 1                               |
| 63               | Municipalidad de Omoa, Cortés                                  | 16/05/2024               | 1                           | 1         | 7          | 8          | 0        | 15                              |
| 64               | Municipalidad de Santa Rosa de Copán, Copán                    | 28/05/2024               | 1                           | 1         | 11         | 7          | 0        | 18                              |
| 65               | Municipalidad de Corcuín, Copán                                | 29/05/2024               | 1                           | 2         | 4          | 5          | 0        | 9                               |
| 66               | Municipalidad de Jesús de Otoro, Intibucá                      | 30/05/2024               | 1                           | 2         | 6          | 10         | 0        | 16                              |
| 67               | Mancomunidad de los Municipios del Norte del Paraíso (MANORPA) | 02/05/2024<br>03/05/2024 | 1                           | 5         | 2          | 4          | 0        | 6                               |
| <b>SUB TOTAL</b> |  |                          | <b>40</b>                   | <b>53</b> | <b>164</b> | <b>185</b> | <b>0</b> | <b>349</b>                      |
| <b>TOTALES</b>   |  |                          | <b>67</b>                   | <b>80</b> | <b>648</b> | <b>769</b> | <b>0</b> | <b>1417</b>                     |

Fuente Elaboración Propia

Tel: 2209-5300 Ext. 1701

@onadicihn / @stlcehn

onadici.gob.hn

Dirección: Centro Cívico Gubernamental,  
 Boulevard Fuerzas Armadas contiguo Chiminike, CA-6, Tegucigalpa

“CREANDO UNA CULTURA DE TRANSPARENCIA”

**Tabla No. 3 SENSIBILIZACIONES PARA PROMOVER UNA CULTURA DE TRANSPARENCIA, INTEGRIDAD PÚBLICA, CONTROL INTERNO Y RENDICIÓN DE CUENTAS REALIZADAS A LOS SERVIDORES PÚBLICOS DE LA ADMINISTRACIÓN CENTRALIZADA, INSTITUCIONES DESCONCENTRADAS, ADMINISTRACIÓN DESCENTRALIZADA OTROS ENTES Y MUNICIPALIDADES Y/O MANCOMUNIDADES DEL 01 DE MAYO AL 31 DE MAYO DE 2024.**

| No.                                   | NOMBRE DE LA INSTITUCIÓN  | FECHA                    | TOTAL DE SENSIBILIZACIONES | HORAS    | GÉNERO     |            |          | TOTAL SERVIDORES PÚBLICOS |
|---------------------------------------|---|--------------------------|----------------------------|----------|------------|------------|----------|---------------------------|
|                                       |   |                          |                            |          | M          | F          | OTRO     |                           |
| <b>ADMINISTRACIÓN CENTRALIZADA</b>    |   |                          |                            |          |            |            |          |                           |
| <b>SECRETARÍAS DE ESTADO</b>          |   |                          |                            |          |            |            |          |                           |
| 1                                     | Secretaría de Estado en el Despacho de la Presidencia (SEPRE)                               | 28/05/2024               | 1                          | 1        | 5          | 13         | 0        | 18                        |
| 2                                     | Secretaría de Estado en los Despachos de Transparencia y Lucha contra la Corrupción (STLCC) | 07/05/2024<br>13/05/2024 | 1                          | 1        | 5          | 6          | 0        | 11                        |
| 3                                     | Secretaría de Estado en el Despacho de Asuntos de la Mujer (SEMUJER)                        | 28/05/2024               | 1                          | 1        | 1          | 0          | 0        | 1                         |
| 4                                     | Secretaría de Estado en los Despachos de Agricultura y Ganadería (SAG)                      | 06/05/2024               | 1                          | 1        | 8          | 5          | 0        | 13                        |
| <b>SUB TOTAL</b>                      |   |                          | <b>4</b>                   | <b>4</b> | <b>19</b>  | <b>24</b>  | <b>0</b> | <b>43</b>                 |
| <b>INSTITUCIONES DESCONCENTRADAS</b>  |   |                          |                            |          |            |            |          |                           |
| 5                                     | Cuerpo de Bomberos de Honduras (CBH)  | 13/05/2024               | 1                          | 1        | 1          | 0          | 0        | 1                         |
| 6                                     | Instituto Nacional de Migración (INM)   | 27/05/2024               | 1                          | 1        | 43         | 33         | 0        | 76                        |
| 7                                     | Agencia de Regulación Sanitaria (ARSA)  | 07/05/2024               | 1                          | 1        | 21         | 42         | 0        | 63                        |
| 8                                     | Instituto Hondureño de Transporte Terrestre (IHTT)  | 13/05/2024               | 1                          | 1        | 95         | 131        | 0        | 226                       |
| 9                                     | Comisión Reguladora de Energía Eléctrica (CREE)   | 28/05/2024               | 1                          | 1        | 4          | 9          | 0        | 13                        |
| 10                                    | Dirección Nacional del Programa Ciudad Mujer (DNCM)   | 28/05/2024               | 1                          | 1        | 2          | 23         | 0        | 25                        |
| 11                                    | Servicio Nacional de Sanidad e Inocuidad Agroalimentaria (SENASA)                           | 06/05/2024               | 1                          | 1        | 49         | 41         | 0        | 90                        |
| <b>SUB TOTAL</b>                      |   |                          | <b>7</b>                   | <b>7</b> | <b>215</b> | <b>279</b> | <b>0</b> | <b>494</b>                |
| <b>ADMINISTRACIÓN DESCENTRALIZADA</b> |   |                          |                            |          |            |            |          |                           |



| No.   | NOMBRE DE LA INSTITUCIÓN  | FECHA                    | TOTAL DE SENSIBILIZACIONES | HORAS    | GÉNERO    |           |          | TOTAL SERVIDORES PÚBLICOS |
|---|---|--------------------------|----------------------------|----------|-----------|-----------|----------|---------------------------|
|   |   |                          |                            |          | M         | F         | OTRO     |                           |
| <b>INSTITUTOS AUTÓNOMOS</b>                               |   |                          |                            |          |           |           |          |                           |
| 12  | Instituto de Formación Profesional (INFOP)  | 21/05/2024               | 1                          | 1        | 32        | 46        | 0        | 78                        |
| 13  | Instituto Hondureño de Antropología e Historia (IHAAH)                                | 07/05/2024               | 1                          | 1        | 20        | 13        | 0        | 33                        |
| 14  | Instituto Nacional de Estadística (INE)   | 06/05/2024               | 1                          | 1        | 5         | 19        | 0        | 24                        |
|   | <b>SUB TOTAL</b>  |                          | <b>3</b>                   | <b>3</b> | <b>57</b> | <b>78</b> | <b>0</b> | <b>135</b>                |
| <b>INSTITUTOS DE PREVISIÓN Y SEGURIDAD SOCIAL</b>         |   |                          |                            |          |           |           |          |                           |
| 15  | Instituto de Jubilaciones y Pensiones de los Empleados del Poder Ejecutivo (INJUPEMP) | 07/05/2024               | 1                          | 1        | 12        | 16        | 0        | 28                        |
| 16  | Instituto Nacional de Previsión del Magisterio (INPREMA)                              | 07/05/2024               | 1                          | 1        | 13        | 11        | 0        | 24                        |
| 17  | Instituto de Previsión Militar (IPM)  | 07/05/2024<br>27/05/2024 | 1                          | 1        | 3         | 10        | 0        | 13                        |
|   | <b>SUB TOTAL</b>  |                          | <b>3</b>                   | <b>3</b> | <b>28</b> | <b>37</b> | <b>0</b> | <b>65</b>                 |
| <b>UNIVERSIDADES NACIONALES</b>                           |   |                          |                            |          |           |           |          |                           |
| 18  | Universidad Nacional Autónoma de Honduras (UNAH)                                      | 25/04/2024               | 1                          | 3        | 24        | 22        | 0        | 46                        |
| 19  | Universidad Pedagógica Nacional Francisco Morazán (UPNFM)                             | 07/05/2024               | 1                          | 1        | 14        | 22        | 0        | 36                        |
| 20  | Universidad Nacional de Agricultura (UNA)   | 07/05/2024               | 1                          | 1        | 33        | 17        | 0        | 50                        |
|   | <b>SUB TOTAL</b>  |                          | <b>3</b>                   | <b>5</b> | <b>71</b> | <b>61</b> | <b>0</b> | <b>132</b>                |
| <b>EMPRESAS PÚBLICAS</b>                                  |   |                          |                            |          |           |           |          |                           |
| 21  | Empresa Nacional de Energía Eléctrica (ENEE)  | 13/05/2024               | 1                          | 1        | 3         | 2         | 0        | 5                         |
| 22  | Empresa Hondureña de Telecomunicaciones (HONDUTEL)                                    | 13/05/2024               | 1                          | 1        | 16        | 19        | 0        | 35                        |
| 23  | Instituto Hondureño de Mercadeo Agrícola (IHMA)                                       | 20/05/2024               | 1                          | 1        | 5         | 9         | 0        | 14                        |
| 24  | Suplidora Nacional de Productos Básicos (BANASUPRO)                                   | 21/05/2024               | 1                          | 1        | 30        | 22        | 0        | 52                        |
|   | <b>SUB TOTAL</b>  |                          | <b>4</b>                   | <b>4</b> | <b>54</b> | <b>52</b> | <b>0</b> | <b>106</b>                |
| <b>INSTITUCIONES FINANCIERAS BANCARIAS Y NO BANCARIAS</b> |   |                          |                            |          |           |           |          |                           |
| 25  | Banco Hondureño para la Producción y Vivienda (BANHPROVI)                             | 14/05/2024               | 1                          | 1        | 14        | 22        | 0        | 36                        |
| 26  | Banco Nacional de Desarrollo Agrícola (BANADESA)                                      | 21/05/2024               | 1                          | 1        | 30        | 15        | 0        | 45                        |

Tel: 2209-5300 Ext. 1701

@onadicihn / @stlchhn

onadici.gob.hn

Dirección: Centro Cívico Gubernamental,  
 Boulevard Fuerzas Armadas contiguo Chiminike, CA-6, Tegucigalpa

“CREANDO UNA CULTURA DE TRANSPARENCIA”

| No.   | NOMBRE DE LA INSTITUCIÓN                                   | FECHA                    | TOTAL DE SENSIBILIZACIONES | HORAS    | GÉNERO    |           |          | TOTAL SERVIDORES PÚBLICOS |
|---|--|--------------------------|----------------------------|----------|-----------|-----------|----------|---------------------------|
|   |  |                          |                            |          | M         | F         | OTRO     |                           |
| 27  | Comisión Nacional de Bancos y Seguros (CNBS)               | 27/05/2024               | 1                          | 1        | 10        | 14        | 0        | 24                        |
| <b>SUB TOTAL</b>                                      |  |                          | <b>3</b>                   | <b>3</b> | <b>54</b> | <b>51</b> | <b>0</b> | <b>105</b>                |
| <b>OTROS ENTES</b>                                    |  |                          |                            |          |           |           |          |                           |
| 28  | Superintendencia de Alianza Publico Privada (SAPP)         | 21/05/2024               | 1                          | 1        | 10        | 24        | 0        | 34                        |
| <b>SUB TOTAL</b>                                      |  |                          | <b>1</b>                   | <b>1</b> | <b>10</b> | <b>24</b> | <b>0</b> | <b>34</b>                 |
| <b>MUNICIPALIDADES Y/O MANCOMUNIDADES DE HONDURAS</b> |  |                          |                            |          |           |           |          |                           |
| 29  | Municipalidad de Juan Francisco Bulnes, Gracias a Dios     | 07/05/2024<br>08/05/2024 | 1                          | 1        | 4         | 7         | 0        | 11                        |
| 30  | Municipalidad de Puerto Cortés, Cortés                     | 10/05/2024               | 1                          | 5        | 13        | 18        | 0        | 31                        |
| 31  | Municipalidad de Jocón, Yoro                               | 10/05/2024               | 1                          | 1        | 2         | 2         | 0        | 4                         |
| 32  | Municipalidad de Talanga, Francisco Morazán                | 08/05/2024               | 1                          | 1        | 4         | 1         | 0        | 5                         |
| 33  | Municipalidad de Vallecillo, Francisco Morazán             | 08/05/2024               | 1                          | 1        | 5         | 8         | 0        | 13                        |
| 34  | Municipalidad de La Libertad, Comayagua                    | 09/05/2024               | 1                          | 1        | 0         | 1         | 0        | 1                         |
| 35  | Municipalidad de San Antonio de Cortés, Comayagua          | 10/05/2024               | 1                          | 1        | 1         | 0         | 0        | 1                         |
| 36  | Municipalidad de Dulce Nombre de Culmí, Olancho            | 08/05/2024               | 1                          | 1        | 1         | 0         | 0        | 1                         |
| 37  | Municipalidad de Guayape, Olancho                          | 07/05/2024<br>09/05/2024 | 1                          | 1        | 1         | 3         | 0        | 4                         |
| 38  | Municipalidad de Campamento, Olancho                       | 07/05/2024               | 1                          | 1        | 1         | 2         | 0        | 3                         |
| 39  | Municipalidad de San Francisco de Becerra, Olancho         | 07/05/2024               | 1                          | 1        | 2         | 1         | 0        | 3                         |
| 40  | Municipalidad de Yorito, Yoro                              | 10/05/2024               | 1                          | 1        | 1         | 1         | 0        | 2                         |
| 41  | Municipalidad de San Matías, El Paraíso                    | 02/05/2024               | 1                          | 1        | 0         | 2         | 0        | 2                         |
| 42  | Municipalidad de Yauyupe, El Paraíso                       | 02/05/2024               | 1                          | 1        | 0         | 2         | 0        | 2                         |
| 43  | Municipalidad de Potrerillos, El Paraíso                   | 02/05/2024               | 1                          | 1        | 0         | 1         | 0        | 1                         |
| 44  | Alcaldía Municipal del Distrito Central, Francisco Morazán | 05/04/2024               | 1                          | 1        | 3         | 4         | 0        | 7                         |
| 45  | Municipalidad de Brus Laguna, Gracias a Dios               | 07/05/2024               | 1                          | 1        | 1         | 3         | 0        | 4                         |
| 46  | Municipalidad de Copán Ruinas, Copán                       | 09/05/2024               | 1                          | 1        | 4         | 5         | 0        | 9                         |

Tel: 2209-5300 Ext. 1701

@onadicihn / @stlcchn

onadici.gob.hn

Dirección: Centro Cívico Gubernamental,  
 Boulevard Fuerzas Armadas contiguo Chiminike, CA-6, Tegucigalpa

“CREANDO UNA CULTURA DE TRANSPARENCIA”

| No.              | NOMBRE DE LA INSTITUCIÓN                                       | FECHA                    | TOTAL DE SENSIBILIZACIONES | HORAS     | GÉNERO     |            |          | TOTAL SERVIDORES PÚBLICOS |
|------------------|--|--------------------------|----------------------------|-----------|------------|------------|----------|---------------------------|
|                  |  |                          |                            |           | M          | F          | OTRO     |                           |
| 47               | Municipalidad de Danlí, El Paraíso                             | 03/05/2024               | 1                          | 1         | 1          | 1          | 0        | 2                         |
| 48               | Municipalidad de El Paraíso, El Paraíso                        | 03/05/2024               | 1                          | 1         | 2          | 0          | 0        | 2                         |
| 49               | Municipalidad de Intibucá, Intibucá                            | 09/05/2024               | 1                          | 1         | 5          | 3          | 0        | 8                         |
| 50               | Municipalidad de La Paz, La Paz                                | 08/05/2024               | 1                          | 1         | 10         | 13         | 0        | 23                        |
| 51               | Municipalidad de La Unión, Olancho                             | 07/05/2024               | 1                          | 1         | 2          | 3          | 0        | 5                         |
| 52               | Municipalidad de Marcala, La Paz                               | 08/05/2024               | 1                          | 1         | 0          | 2          | 0        | 2                         |
| 53               | Municipalidad de Puerto Lempira, Gracias a Dios                | 08/05/2024               | 1                          | 1         | 2          | 3          | 0        | 5                         |
| 54               | Municipalidad de Ramón Villeda Morales, Gracias a Dios         | 10/05/2024               | 1                          | 1         | 1          | 0          | 0        | 1                         |
| 55               | Municipalidad de Silca, Olancho                                | 07/05/2024               | 1                          | 1         | 0          | 2          | 0        | 2                         |
| 56               | Municipalidad de Trujillo, Colón                               | 09/05/2024               | 1                          | 1         | 1          | 3          | 0        | 4                         |
| 57               | Municipalidad de Yocon, Olancho                                | 08/05/2024               | 1                          | 1         | 1          | 0          | 0        | 1                         |
| 58               | Mancomunidad de los Municipios del Norte del Paraíso (MANORPA) | 02/05/2024<br>03/05/2024 | 1                          | 5         | 2          | 4          | 0        | 6                         |
| <b>SUB TOTAL</b> |  |                          | <b>30</b>                  | <b>38</b> | <b>70</b>  | <b>95</b>  | <b>0</b> | <b>165</b>                |
| <b>TOTALES</b>   |  |                          | <b>58</b>                  | <b>68</b> | <b>578</b> | <b>701</b> | <b>0</b> | <b>1279</b>               |

Fuente Elaboración Propia

Tel: 2209-5300 Ext. 1701

@onadicihn / @stlcchn

onadici.gob.hn

Dirección: Centro Cívico Gubernamental,  
 Boulevard Fuerzas Armadas contiguo Chiminike, CA-6, Tegucigalpa

“CREANDO UNA CULTURA DE TRANSPARENCIA”

## 5. INFORME DE DIFUSIÓN DEL CONTROL INTERNO EN REDES SOCIALES

Durante el mes de mayo 2024 se obtuvieron las siguientes métricas relacionadas a la difusión de publicaciones realizadas por parte de ONADICI en las principales redes sociales.

| Métrica                               | Parámetro            | dic-23     | Acumulado    |
|---------------------------------------|----------------------|------------|--------------|
| Publicaciones Facebook                | Publicaciones        | 117        | <b>492</b>   |
|                                       | Reacciones Facebook  | 332        | <b>918</b>   |
| Publicaciones Twitter                 | Publicaciones        | 84         | <b>422</b>   |
|                                       | Reacciones Twitter   | 77         | <b>284</b>   |
| Publicaciones Instagram               | Publicaciones        | 89         | <b>349</b>   |
|                                       | Reacciones Instagram | 100        | <b>361</b>   |
| <b>Desempeño de las Publicaciones</b> | <b>Publicaciones</b> | <b>290</b> | <b>1,263</b> |
|                                       | <b>Reacciones</b>    | <b>509</b> | <b>1,563</b> |

Fuente Elaboración Propia

Como se puede observar, Facebook fue la red social que nos permitió alcanzar una mayor difusión, ya que se logró obtener 117 reacciones como resultado de 332 publicaciones, alcanzando un rendimiento de 2 reacciones en promedio por publicación realizada (Ver Gráfico N°15).

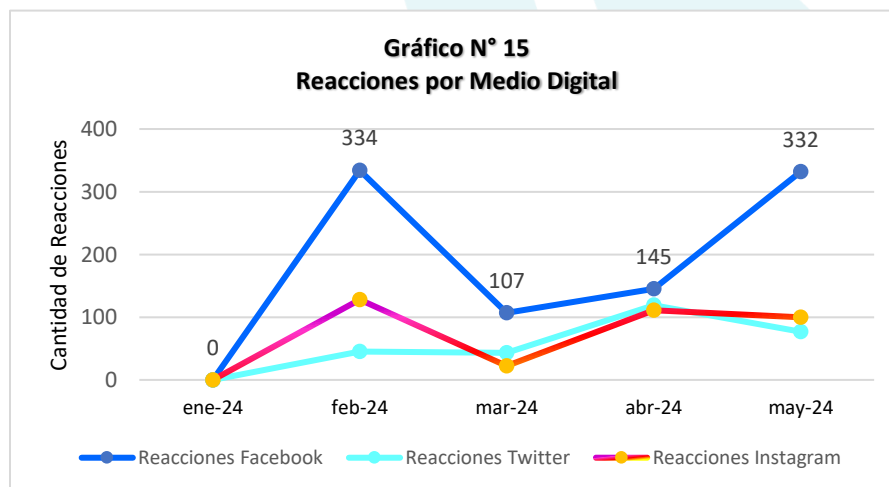

Tel: 2209-5300 Ext. 1701

@onadicihn / @stlchn

onadici.gob.hn

Dirección: Centro Cívico Gubernamental,  
 Boulevard Fuerzas Armadas contiguo Chiminike, CA-6, Tegucigalpa

“CREANDO UNA CULTURA DE TRANSPARENCIA”

## 6. INFORME CONCURSOS PÚBLICOS MERITOCRÁTICOS PARA LA SELECCIÓN DEL DIRECTOR DE LA UNIDAD DE AUDITORÍA INTERNA

### INFORME TÉCNICO- STLCC-ONADICI-020-05-2024

### INFORME DE SEGUIMIENTO DE LOS CONCURSOS PÚBLICOS MERITOCRÁTICOS DE SELECCIÓN DEL DIRECTOR DE LA UNIDAD DE AUDITORÍA INTERNA

Mes: del 01 al 31 mayo del 2024

El presente informe muestra de manera resumida el estado actual de los procesos relacionados con los Concursos Públicos Meritocrático de Selección del Director, Sub-Director, Jefes de Departamento de la Unidad de Auditoría Interna presentados por las instituciones del Estado que corresponden a la Administración Pública Centralizada, Instituciones Desconcentradas, Administración Desconcentrada. Fecha de Actualización: 31/05/2024 4:00 p.m.

- ✓ OFICIO No. SDT-DM-022-2022. Secretaria de Transparencia y Lucha Contra la Corrupción.
- ✓ CIRCULAR-004-2022-PRESIDENCIA. Tribunal Superior de Cuentas.
- ✓ CIRCULAR ONADICI No. 002-2022. Oficina Nacional de Desarrollo Integral del Control Interno.

#### 1. CUADRO RESUMEN MAYO

| NOMBRE DE LA INSTITUCIÓN       | CONCURSOS CERRADOS | CONCURSOS ABIERTOS | CONCURSOS EN PROCESO | TOTAL     |
|--------------------------------|--------------------|--------------------|----------------------|-----------|
| ADMINISTRACIÓN CENTRAL         | 2                  | 1                  | 1                    | 4         |
| INSTITUCIONES DESCONCENTRADAS  | 2                  | 2                  | 11                   | 15        |
| INSTITUCIONES DESCENTRALIZADAS | 0                  | 1                  | 5                    | 6         |
| OTROS ENTES                    | 0                  | 0                  | 1                    | 1         |
| <b>TOTAL, DE CONCURSOS</b>     | <b>4</b>           | <b>4</b>           | <b>18</b>            | <b>26</b> |

Fuente Elaboración Propia

**I. CUADRO RESUMEN DE LOS CONCURSOS PÚBLICOS MERITOCRÁTICOS DEL AUDITOR INTERNO DE LAS UNIDADES DE AUDITORÍA DE DICIEMBRE DEL 2023 A MAYO 2024**

| NOMBRE DE LA INSTITUCIÓN                            | CONCURSOS CERRADOS | CONCURSOS ABIERTOS | CONCURSOS EN PROCESO | TOTAL     |
|---|--------------------|--------------------|----------------------|-----------|
| ADMINISTRACIÓN CENTRAL                              | 6                  | 1                  | 1                    | 8         |
| INSTITUCIONES DESCONCENTRADAS                       | 8                  | 2                  | 11                   | 21        |
| INSTITUCIONES DESCENTRALIZADAS                      | 3                  | 1                  | 2                    | 6         |
| INSTITUTOS DE PREVISIÓN Y SEGURIDAD SOCIAL          | 0                  | 0                  | 1                    | 1         |
| EMPRESAS PÚBLICAS                                   | 0                  | 0                  | 2                    | 2         |
| INSTITUCIONES FINANCIERAS, BANCARIAS Y NO BANCARIAS | 0                  | 0                  | 0                    | 0         |
| OTROS ENTES   | 0                  | 0                  | 1                    | 1         |
| <b>TOTAL DE CONCURSOS</b>                           | <b>17</b>          | <b>4</b>           | <b>18</b>            | <b>39</b> |

Fuente Elaboración Propia

Tel: 2209-5300 Ext. 1701

@onadicihn / @stlcchn

onadici.gob.hn

Dirección: Centro Cívico Gubernamental,  
 Boulevard Fuerzas Armadas contiguo Chiminike, CA-6, Tegucigalpa

**“CREANDO UNA CULTURA DE TRANSPARENCIA”**

## 2. CONCURSOS ABIERTOS

| No.                                   | NOMBRE DE LA INSTITUCIÓN                                  | FECHA DE PUBLICACIÓN DEL AVISO | FECHA LÍMITE DE POSTULACIÓN | ESTADO                                 | SUB-TOTAL |
|---------------------------------------|---|--------------------------------|-----------------------------|--|-----------|
| <b>ADMINISTRACIÓN CENTRAL</b>         |   |                                |                             |  |           |
| 1                                     | Secretaría de Estado en los Despachos de la Presidencia   | 22/5/2024                      | 7/6/2024                    | En proceso de recepción de documentos  |           |
| <b>Sub-Total de concursos</b>         |   | <b>1</b>                       |                             |  | <b>1</b>  |
| <b>INSTITUCIONES DESCONCENTRADAS</b>  |   |                                |                             |  |           |
| 1                                     | Dirección de Asuntos Disciplinarios Policiales (DIDADPOL) | 6/5/2024                       | 7/6/2024                    | En proceso de recepción de documentos  |           |
| 2                                     | Dirección General de Cinematografía de Honduras (DGC)     | 13/5/2024                      | 31/5/2024                   | En proceso de recepción de documentos  |           |
| <b>Sub-Total de concursos</b>         |   | <b>2</b>                       |                             |  | <b>2</b>  |
| <b>INSTITUCIONES DESCENTRALIZADAS</b> |   |                                |                             |  |           |
| 1                                     | Instituto Nacional de Estadística (INE) de                | 21/5/2024                      | 14/6/2024                   | En proceso de recepción de documentos. |           |
| <b>Sub-Total de concursos</b>         |   | <b>1</b>                       |                             |  | <b>1</b>  |
| <b>Total de Concursos</b>             |   | <b>4</b>                       |                             |  | <b>4</b>  |

Fuente Elaboración Propia

Tel: 2209-5300 Ext. 1701

@onadicihn / @stlcchn

onadici.gob.hn

Dirección: Centro Cívico Gubernamental,  
 Boulevard Fuerzas Armadas contiguo Chiminike, CA-6, Tegucigalpa

“CREANDO UNA CULTURA DE TRANSPARENCIA”



### 3. CONCURSOS EN PROCESO

| No.                                  | NOMBRE DE LA INSTITUCIÓN   | FECHA DE PUBLICACIÓN DEL AVISO | FECHA LÍMITE DE POSTULACIÓN | ESTADO   | SUB-TOTAL |
|--------------------------------------|--|--------------------------------|-----------------------------|--|-----------|
| <b>ADMINISTRACIÓN CENTRAL</b>        |  |                                |                             |  |           |
| 1                                    | Secretaría de Estado en el Despacho de Desarrollo Económico (SDE)          | 3/4/2024                       | 30/04/2024                  | En proceso de desarrollo en la Oficina Nacional de Desarrollo Integral del Control Interno ONADICI |           |
| <b>Sub-Total de concursos</b>        |  | <b>1</b>                       |                             |  | <b>1</b>  |
| <b>INSTITUCIONES DESCONCENTRADAS</b> |  |                                |                             |  |           |
| 1                                    | Comisionado Nacional de Deportes, Educación Física y Recreación (CONDEPOR) | 19/1/2023                      | 15/2/2023                   | En proceso de desarrollo en la Oficina Nacional de Desarrollo Integral del Control Interno ONADICI |           |
| 2                                    | Dirección Nacional de Parques y Recreación (DNPR)                          | 13/2/2023                      | 3/3/2023                    | En proceso de desarrollo en la Oficina Nacional de Desarrollo Integral del Control Interno ONADICI |           |
| 3                                    | Instituto Hondureño de Transporte Terrestre (IHTT)                         | 8/5/2023                       | 11/5/2023                   | En proceso de desarrollo en la Oficina Nacional de Desarrollo Integral del Control Interno ONADICI |           |
| 4                                    | Agencia de Regulación Sanitaria (ARSA)                                     | 12/5/2023                      | 30/5/2023                   | En proceso de desarrollo en la Oficina Nacional de Desarrollo Integral del Control Interno ONADICI |           |

| No. | NOMBRE DE LA INSTITUCIÓN  | FECHA DE PUBLICACIÓN DEL AVISO | FECHA LÍMITE DE POSTULACIÓN | ESTADO   | SUB-TOTAL |
|-----|---|--------------------------------|-----------------------------|--|-----------|
| 5   | Dirección Nacional del Programa Ciudad Mujer (DNCM)                   | 19/2/2024                      | 15/3/2024                   | Se remitió al Tribunal Superior de Cuentas (TSC), mediante Oficio No. STLCC-ONADICI-1138-05-2024 de fecha 10/05/2024, contentivo de la terna seleccionada para la NO OBJECCIÓN |           |
| 6   | Comisión Nacional de Telecomunicaciones (CONATEL)                     | 15/2/2024                      | 6/3/2024                    | Se remitió al Tribunal Superior de Cuentas (TSC), mediante Oficio No. STLCC-ONADICI-751-04-2024 de fecha 16/04/2024, contentivo de la terna seleccionada para la NO OBJECCIÓN  |           |
| 7   | Programa Nacional de Desarrollo Rural y Urbano Sostenible (PRONADERS) | 4/3/2024                       | 8/3/2024                    | Se remitió al Tribunal Superior de Cuentas (TSC), mediante Oficio No. STLCC-ONADICI-863-04-2024 de fecha 25/04/2024, contentivo de la terna seleccionada para la NO OBJECCIÓN  |           |
| 8   | Dirección Nacional de Bienes del Estado (DNBE)                        | 12/4/2024                      | 3/5/2024                    | En proceso de desarrollo en la Oficina Nacional de Desarrollo Integral del Control Interno ONADICI   |           |
| 9   | Dirección de Gestión por Resultados (DIGER)                           | 26/4/2024                      | 15/5/2024                   | En proceso de desarrollo en la Oficina Nacional de Desarrollo Integral del Control Interno ONADICI   |           |

Tel: 2209-5300 Ext. 1701

@onadicihn / @stlcchn

onadici.gob.hn

Dirección: Centro Cívico Gubernamental,  
 Boulevard Fuerzas Armadas contiguo Chiminike, CA-6, Tegucigalpa

“CREANDO UNA CULTURA DE TRANSPARENCIA”

| No.                                   | NOMBRE DE LA INSTITUCIÓN                                      | FECHA DE PUBLICACIÓN DEL AVISO | FECHA LÍMITE DE POSTULACIÓN | ESTADO   | SUB-TOTAL |
|---------------------------------------|---|--------------------------------|-----------------------------|--|-----------|
| 10                                    | Administración Nacional de Servicio Civil (ANSEC)             | 11/4/2024                      | 17/5/2024                   | En proceso de desarrollo en la Oficina Nacional de Desarrollo Integral del Control Interno ONADICI |           |
| 11                                    | Instituto Nacional de Migración (INM)                         | 19/5/2023                      | 2/6/2023                    | En proceso de desarrollo en la Oficina Nacional de Desarrollo Integral del Control Interno ONADICI |           |
| <b>Sub-Total de concursos</b>         |   | <b>11</b>                      |                             |  | <b>11</b> |
| <b>INSTITUCIONES DESCENTRALIZADAS</b> |   |                                |                             |  |           |
| 1                                     | Instituto Hondureño de Turismo (IHT)                          | 13/2/2023                      | 22/2/2023                   | En proceso de desarrollo en la Oficina Nacional de Desarrollo Integral del Control Interno ONADICI |           |
| 2                                     | Comisión para la Defensa y Promoción de la Competencia (CDPC) | 10/8/2023                      | 8/9/2023                    | En proceso de desarrollo en la Oficina Nacional de Desarrollo Integral del Control Interno ONADICI |           |
| 3                                     | Instituto Hondureño de Seguridad Social (IHSS)                | 8/11/2023                      | 1/12/2023                   | En proceso de desarrollo en la Oficina Nacional de Desarrollo Integral del Control Interno ONADICI |           |
| <b>Sub-Total de concursos</b>         |   | <b>3</b>                       |                             |  | <b>3</b>  |
| <b>EMPRESAS PÚBLICAS</b>              |   |                                |                             |  |           |
| 1                                     | Empresa Hondureña de Telecomunicaciones (HONDUTEL)            | 16/5/2023                      | 26/5/2023                   | En proceso de desarrollo en la Oficina Nacional de Desarrollo Integral                             |           |

Tel: 2209-5300 Ext. 1701

@onadicihn / @stlchn

onadici.gob.hn

Dirección: Centro Cívico Gubernamental,  
 Boulevard Fuerzas Armadas contiguo Chiminike, CA-6, Tegucigalpa

**“CREANDO UNA CULTURA DE TRANSPARENCIA”**

| No.                           | NOMBRE DE LA INSTITUCIÓN                     | FECHA DE PUBLICACIÓN DEL AVISO | FECHA LÍMITE DE POSTULACIÓN | ESTADO   | SUB-TOTAL |
|-------------------------------|--|--------------------------------|-----------------------------|--|-----------|
|                               |  |                                |                             | del Control Interno ONADICI  |           |
| 2                             | Empresa Nacional de Energía Eléctrica (ENEE) | 30/4/2024                      | 24/5/2024                   | En proceso de desarrollo en la Oficina Nacional de Desarrollo Integral del Control Interno ONADICI |           |
| <b>Sub-Total de concursos</b> |  | <b>2</b>                       |                             |  | <b>2</b>  |
| <b>OTROS ENTES</b>            |  |                                |                             |  |           |
| 1                             | Sistema Nacional de Emergencias (SNE 911)    | 10/4/2024                      | 30/4/2024                   | En proceso de desarrollo en la Oficina Nacional de Desarrollo Integral del Control Interno ONADICI |           |
| <b>Sub-Total de concursos</b> |  | <b>1</b>                       |                             |  | <b>1</b>  |
| <b>Total de Concursos</b>     |  | <b>18</b>                      |                             |  | <b>18</b> |

Fuente Elaboración Propia

Tel: 2209-5300 Ext. 1701

@onadicihn / @stlcchn

onadici.gob.hn

Dirección: Centro Cívico Gubernamental,  
 Boulevard Fuerzas Armadas contiguo Chiminike, CA-6, Tegucigalpa

**“CREANDO UNA CULTURA DE TRANSPARENCIA”**

#### 4. CONCURSOS CERRADOS

| No.                                  | NOMBRE DE LA INSTITUCIÓN  | FECHA DE INICIO | FECHA DE CIERRE | ESTADO   | SUB-TOTAL |
|--------------------------------------|---|-----------------|-----------------|--|-----------|
| <b>ADMINISTRACIÓN CENTRAL</b>        |   |                 |                 |  |           |
| 1                                    | Secretaría de Estado en el Despacho de Agricultura y Ganadería (SAG)                      | 10/1/2024       | 25/1/2024       | Concurso finalizado con el Acta de Cierre No. STLCC-ONADICI-15-05-2024, de fecha 27/05/2024.<br><br>Nombramiento del Director de la Unidad de Auditoría Interna a favor del Lic. Leonardo Arnulfo Godoy Fonseca. |           |
| 2                                    | Secretaría de Estado en el Despacho de Ciencia, Tecnología e Innovación (SENACIT-IHCIETI) | 6/5/2024        | 20/5/2024       | Concurso finalizado con el Acta de Cierre No. STLCC-ONADICI-14-05-2024, de fecha 22/05/2024, el cual se Declaró Fracasado  |           |
| <b>Sub-Total de concursos</b>        |   | <b>2</b>        |                 |  | <b>2</b>  |
| <b>INSTITUCIONES DESCONCENTRADAS</b> |   |                 |                 |  |           |
| 1                                    | Cuerpo de Bomberos de Honduras (CBH)  | 30/4/2024       | 24/5/2024       | Concurso finalizado con el Acta de Cierre No. STLCC-ONADICI-17-05-2024, de fecha 27/05/2024, el cual se Declaró Desierto.  |           |
| 2                                    | Agencia Hondureña de Aeronáutica Civil (AHAC)   | 6/5/2024        | 24/5/2024       | Concurso finalizado con el Acta de Cierre No. STLCC-ONADICI-16-05-2024, de fecha 27/05/2024, el cual se Declaró Fracasado  |           |
| <b>Sub-Total de concursos</b>        |   | <b>2</b>        |                 |  | <b>2</b>  |
| <b>Total de Concursos</b>            |   | <b>4</b>        |                 |  | <b>4</b>  |

Fuente Elaboración Propia

## CONCLUSIONES

1. Durante el mes de mayo las instituciones del Poder Ejecutivo elaboraron trescientos noventa y cinco (206) **productos de control interno**, en cumplimiento del Plan Anual para la implementación del Marco Rector de Control Interno Institucional (MARCI).
2. En el mes de mayo, la ONADICI logró realizar la socialización del Marco Rector de Control Interno Institucional de los Recursos Públicos (MARCI) a un total de un mil cuatrocientos diecisiete (1,417) **servidores públicos de** ochenta y cinco (85) Instituciones y ciento treinta y siete (137) Municipalidades y doce (12) Mancomunidades. Esto sugiere un esfuerzo significativo de difusión de la norma en la institucionalidad pública del país.
4. Se llevaron a cabo un total de **tres (3) Visitas de Mejora Continúa enfocadas en el Principio 130-00 “Planificación en toda la Institución”**. Estas visitas son parte del fortalecimiento de los procesos del control preventivo y concurrente con un enfoque proactivo hacia la mejora continua y la optimización de los procesos de planificación en las instituciones del sector público.
5. Todo esfuerzo en los procesos de Control Interno **no tendrá resultado si las Corporaciones Municipales no asumen la responsabilidad en la implementación** ya que a través de su ejemplo y apoyo se espera dar cumplimiento e institucionalizar la implementación del MARCI.
6. La **falta de recursos financieros** para la movilización a territorio dificulta brindar calidad en la Asesoría y Capacitación para la Implementación del MARCI en territorio ya que las Municipalidades **demandan actividades presenciales** de esta Oficina para la Implementación de la Norma.
7. La Oficina Nacional de Desarrollo Integral del Control Interno (ONADICI) ha impulsado el seguimiento permanente las Instituciones del Estado en toda la administración pública logrando el compromiso de las máximas autoridades y de los jefes de las Unidades de Auditoría Interna en la implementación y seguimiento de los mecanismos de control interno institucional brindando: asistencia técnica, capacitación, monitoreo para la implementación del control interno institucional promoviendo las buenas prácticas en los procesos internos.

## ANEXOS

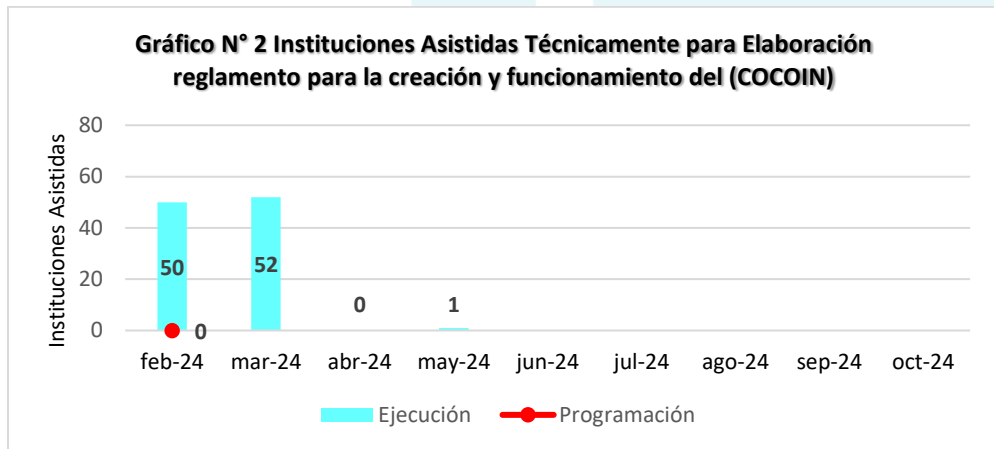
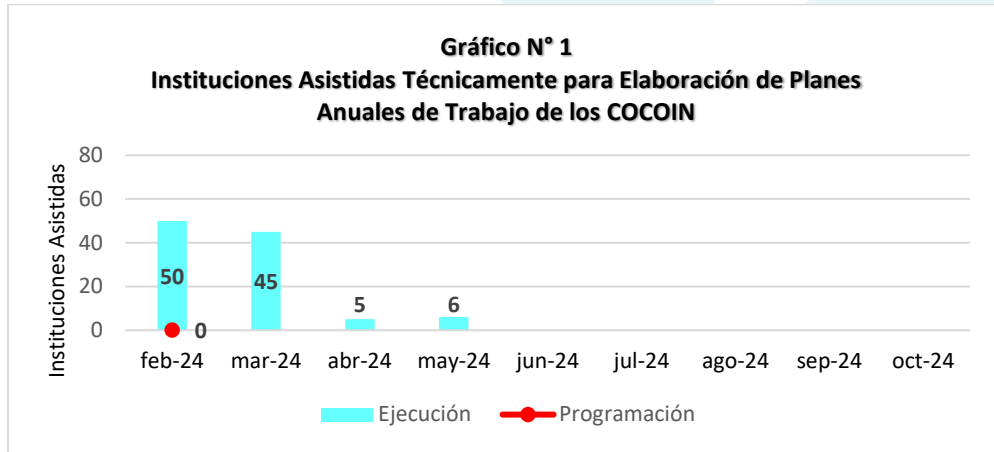



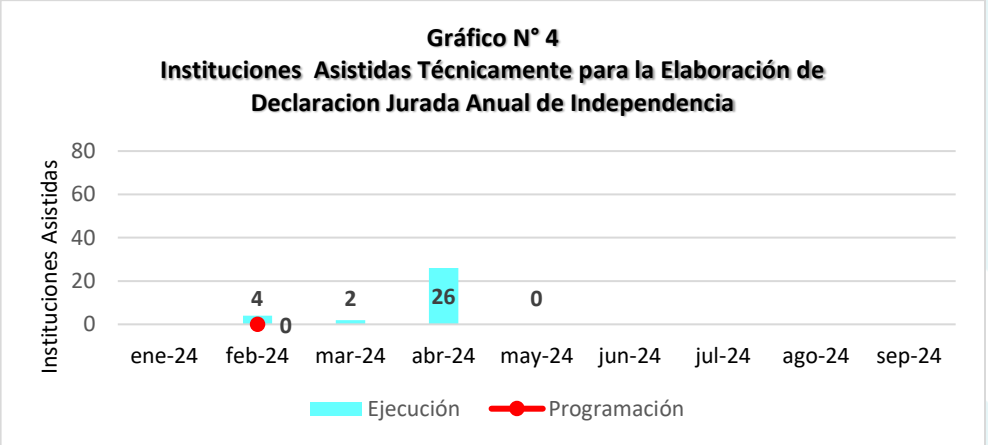
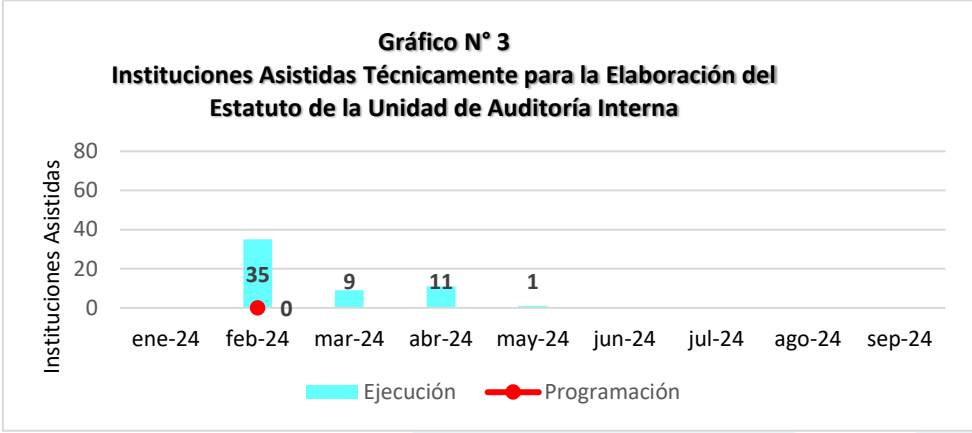

**Gráfico No. 5**

**CAPACITACIONES REALIZADAS POR TEMA A LOS SERVIDORES PÚBLICOS DE LA ADMINISTRACIÓN CENTRALIZADA, INSTITUCIONES DESCONCENTRADAS, ADMINISTRACIÓN DESCENTRALIZADA, ÓRGANOS CONSTITUCIONALES Y MUNICIPALIDADES Y/O MANCOMUNIDADES  
 ABRIL 2024**

**1,965 SERVIDORES PÚBLICOS CAPACITADOS**

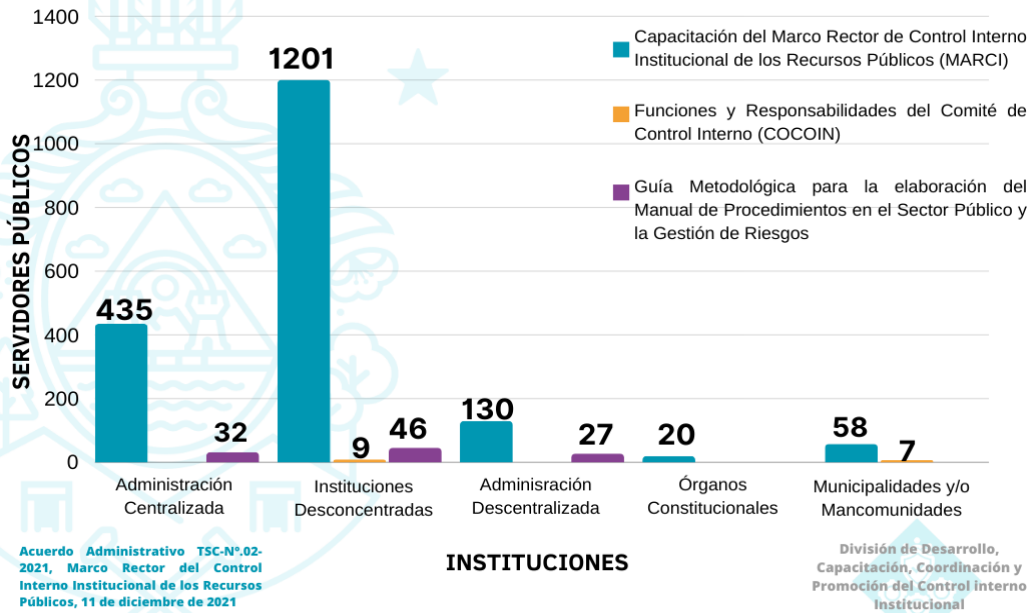

**Gráfico No. 6**

**CAPACITACIONES REALIZADAS POR GÉNERO A LOS SERVIDORES PÚBLICOS DE LA ADMINISTRACIÓN CENTRALIZADA, INSTITUCIONES DESCONCENTRADAS, ADMINISTRACIÓN DESCENTRALIZADA, ÓRGANOS CONSTITUCIONALES Y MUNICIPALIDADES Y/O MANCOMUNIDADES  
ABRIL 2024**

**1,965 SERVIDORES PÚBLICOS CAPACITADOS**

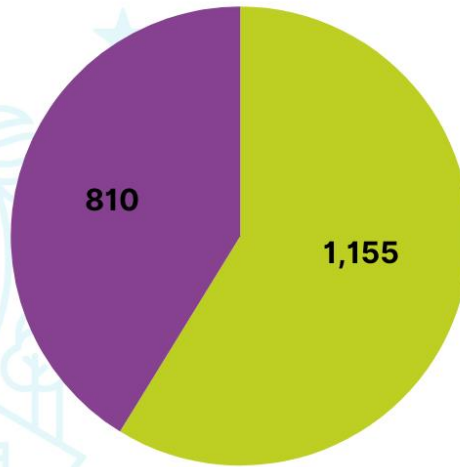

Acuerdo Administrativo TSC-Nº.02-2021, Marco Rector del Control Interno Institucional de los Recursos Públicos, 11 de diciembre de 2021

■ Masculino  
■ Femenino

División de Desarrollo, Capacitación, Coordinación y Promoción del Control interno Institucional

 **ONADICIHN**

Tel: 2209-5300 Ext. 1701

@onadicihn / @stlcchn

onadici.gob.hn

Dirección: Centro Cívico Gubernamental, Boulevard Fuerzas Armadas contiguo Chiminike, CA-6, Tegucigalpa

**“CREANDO UNA CULTURA DE TRANSPARENCIA”**

**Gráfico No. 7**

**SOCIALIZACIONES DEL MARCO RECTOR DE CONTROL INTERNO INSTITUCIONAL DE LOS RECURSOS PÚBLICOS (MARCI) REALIZADAS A LOS SERVIDORES PÚBLICOS DE LA ADMINISTRACIÓN CENTRALIZADA, INSTITUCIONES DESCONCENTRADAS, ADMINISTRACIÓN DESCENTRALIZADA, OTROS ENTES Y MUNICIPALIDADES Y/O MANCOMUNIDADES  
 MAYO 2024**

**MARCO RECTOR SOCIALIZADO A 1417  
 SERVIDORES PÚBLICOS**

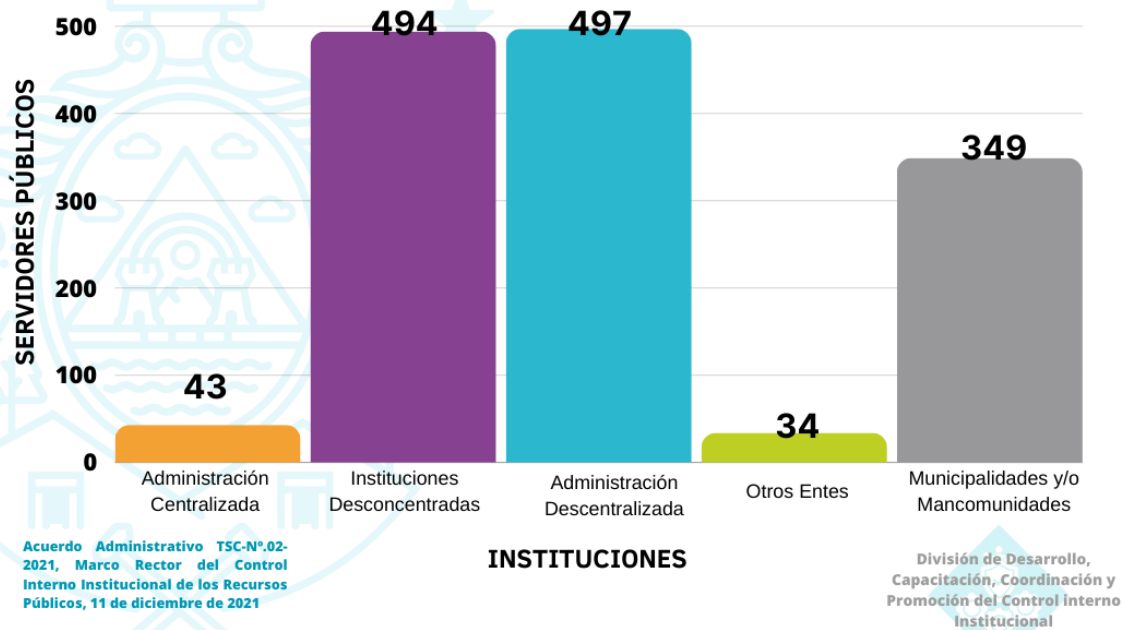

Acuerdo Administrativo TSC-Nº.02-2021, Marco Rector del Control Interno Institucional de los Recursos Públicos, 11 de diciembre de 2021



Tel: 2209-5300 Ext. 1701

@onadicihn / @stlcchn

onadici.gob.hn

Dirección: Centro Cívico Gubernamental,  
 Boulevard Fuerzas Armadas contiguo Chiminike, CA-6, Tegucigalpa

**“CREANDO UNA CULTURA DE TRANSPARENCIA”**

**Gráfico No. 8**

**SOCIALIZACIONES REALIZADAS POR GÉNERO A LOS SERVIDORES PÚBLICOS DE LA ADMINISTRACIÓN CENTRALIZADA, INSTITUCIONES DESCONCENTRADAS, ADMINISTRACIÓN DESCENTRALIZADA, OTROS ENTES Y MUNICIPALIDAD Y MUNICIPALIDADES Y/O MANCOMUNIDADES Y/O MANCOMUNIDADES MAYO 2024**

**MARCO RECTOR SOCIALIZADO A 1417 SERVIDORES PÚBLICOS**

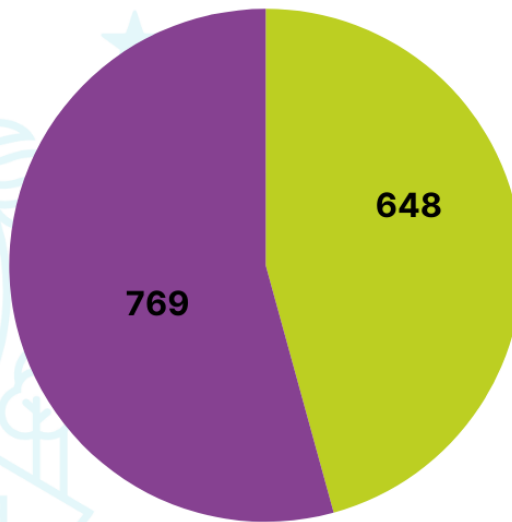

Acuerdo Administrativo TSC-Nº.02-2021, Marco Rector del Control Interno Institucional de los Recursos Públicos, 11 de diciembre de 2021

■ Masculino  
■ Femenino

División de Desarrollo, Capacitación, Coordinación y Promoción del Control interno Institucional

    **ONADICIHN**

Tel: 2209-5300 Ext. 1701

@onadicihn / @stlcchn

onadici.gob.hn

Dirección: Centro Cívico Gubernamental, Boulevard Fuerzas Armadas contiguo Chiminike, CA-6, Tegucigalpa

**“CREANDO UNA CULTURA DE TRANSPARENCIA”**

**Gráfico No. 9**

**SENSIBILIZACIONES PARA PROMOVER UNA CULTURA DE TRANSPARENCIA, INTEGRIDAD PÚBLICA, CONTROL INTERNO Y RENDICIÓN DE CUENTAS REALIZADAS A LOS SERVIDORES PÚBLICOS DE LA ADMINISTRACIÓN CENTRALIZADA, INSTITUCIONES DESCONCENTRADAS, ADMINISTRACIÓN DESCENTRALIZADA, OTROS ENTES Y MUNICIPALIDADES Y/O MANCOMUNIDADES  
 MAYO 2024**

**SENSIBILIZACIÓN REALIZADA A 1279 SERVIDORES PÚBLICOS**

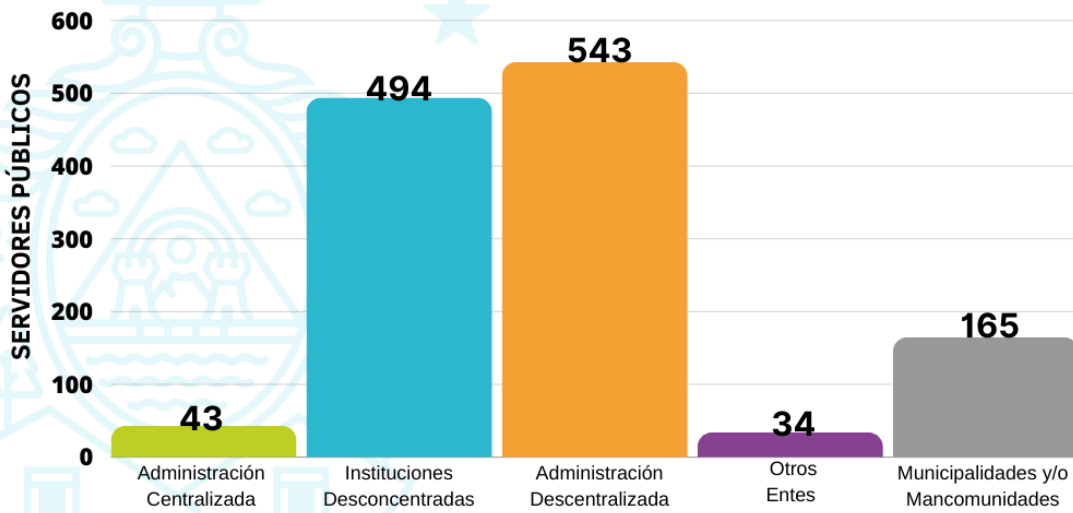

Acuerdo Administrativo TSC-Nº.02-2021, Marco Rector del Control Interno Institucional de los Recursos Públicos, 11 de diciembre de 2021

**INSTITUCIONES**

División de Desarrollo, Capacitación, Coordinación y Promoción del Control Interno Institucional



Tel: 2209-5300 Ext. 1701

@onadicihn / @stlcchn

onadici.gob.hn

Dirección: Centro Cívico Gubernamental, Boulevard Fuerzas Armadas contiguo Chiminike, CA-6, Tegucigalpa

**“CREANDO UNA CULTURA DE TRANSPARENCIA”**

**Gráfico No. 10**

**SENSIBILIZACIONES PARA PROMOVER UNA CULTURA DE TRANSPARENCIA, INTEGRIDAD PÚBLICA, CONTROL INTERNO Y RENDICIÓN DE CUENTAS REALIZADAS POR GÉNERO A LOS SERVIDORES PÚBLICOS DE LA ADMINISTRACIÓN CENTRALIZADA, INSTITUCIONES DESCONCENTRADAS, ADMINISTRACIÓN DESCENTRALIZADA, OTROS ENTES Y MUNICIPALIDADES Y/O MANCOMUNIDADES  
MAYO 2024**

**SENSIBILIZACIÓN REALIZADA A 1279  
SERVIDORES PÚBLICOS**

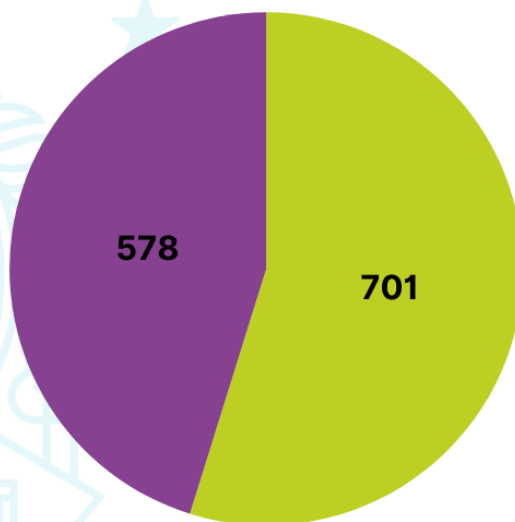

Acuerdo Administrativo TSC-Nº.02-2021, Marco Rector del Control Interno Institucional de los Recursos Públicos, 11 de diciembre de 2021

■ Masculino  
■ Femenino

División de Desarrollo, Capacitación, Coordinación y Promoción del Control Interno Institucional

    **ONADICIHN**

Tel: 2209-5300 Ext. 1701

@onadicihn / @stlcchn

onadici.gob.hn

Dirección: Centro Cívico Gubernamental, Boulevard Fuerzas Armadas contiguo Chiminike, CA-6, Tegucigalpa

**“CREANDO UNA CULTURA DE TRANSPARENCIA”**



ANEXOS FOTOGRÁFICOS DE CAPACITACIONES REALIZADAS EN EL MES DE MAYO DE 2024

1. Capacitación de la Guía Metodológica para la Elaboración del Manual de Procedimientos en el Sector Público y la Gestión de Riesgo al Instituto Nacional Agrario (INA).



Tel: 2209-5300 Ext. 1701  
@onadicihn / @stlcchn  
onadici.gob.hn

Dirección: Centro Cívico Gubernamental,  
Boulevard Fuerzas Armadas contiguo Chiminike, CA-6, Tegucigalpa  
“CREANDO UNA CULTURA DE TRANSPARENCIA”

2. Capacitación del Marco Rector del Control Interno Institucional de los Recursos Públicos (MARCI) y de la Guía Metodológica para la Elaboración del Manual de Procedimientos en el Sector Público y la Gestión de Riesgo a la Empresa Nacional Portuaria (ENP).



Tel: 2209-5300 Ext. 1701

@onadicihn / @stlcehn

onadici.gob.hn

Dirección: Centro Cívico Gubernamental,  
Boulevard Fuerzas Armadas contiguo Chiminike, CA-6, Tegucigalpa

“CREANDO UNA CULTURA DE TRANSPARENCIA”

3. Capacitación del Marco Rector del Control Interno Institucional de los Recursos Públicos (MARCI) a la Universidad Nacional de Agricultura (UNA).



Tel: 2209-5300 Ext. 1701

@onadicihn / @stlcchn

onadici.gob.hn

Dirección: Centro Cívico Gubernamental,  
Boulevard Fuerzas Armadas contiguo Chiminike, CA-6, Tegucigalpa

“CREANDO UNA CULTURA DE TRANSPARENCIA”



4. Capacitación del Marco Rector del Control Interno Institucional de los Recursos Públicos (MARCI) al Instituto Hondureño de Geología y Minas (INHGEOMIN).



Tel: 2209-5300 Ext. 1701

@onadicihn / @stlcchn

onadici.gob.hn

Dirección: Centro Cívico Gubernamental,  
Boulevard Fuerzas Armadas contiguo Chiminike, CA-6, Tegucigalpa

“CREANDO UNA CULTURA DE TRANSPARENCIA”

5. Capacitación del Marco Rector del Control Interno Institucional de los Recursos Públicos (MARCI) al Instituto Nacional Penitenciario (INP).



6. Capacitación de la Guía Metodológica para la Elaboración del Manual de Procedimientos en el Sector Público y la Gestión de Riesgo al Servicio Autónomo Nacional de Acueductos y Alcantarillados (SANAA).



Tel: 2209-5300 Ext. 1701

@onadicihn / @stlchn

onadici.gob.hn

Dirección: Centro Cívico Gubernamental,  
Boulevard Fuerzas Armadas contiguo Chiminike, CA-6, Tegucigalpa

“CREANDO UNA CULTURA DE TRANSPARENCIA”

7. Capacitación del Marco Rector del Control Interno Institucional de los Recursos Públicos (MARCI) a las siguientes instituciones públicas:
- Agencia Hondureña de Aeronáutica Civil (AHAC)
  - Fondo Hondureño de Inversión Social (FHIS)
  - Secretaría de Estado en el Despacho de la Presidencia (SEPRE)
  - Secretaría de Estado en el Despacho de Desarrollo Económico (SDE)
  - Secretaría de Estado en el Despacho de las Culturas, las Artes y los Patrimonios de los Pueblos de Honduras (SECAPPH)
  - Secretaría de Estado en el Despacho de Recursos Naturales y Ambiente (SERNA)
  - Programa de la Red Solidaria (PRS)
  - Secretaría de Estado en los Despachos de Relaciones Exteriores y Cooperación Internacional (SEREXT)
  - Secretaría de Estado para el Desarrollo y Seguimiento de Proyectos y Acuerdos (SEDESPA)
  - Servicio Nacional de Emprendimiento y Pequeños Negocios (SEMPRE).







Tel: 2209-5300 Ext. 1701

@onadicihn / @stlcchn

onadici.gob.hn

Dirección: Centro Cívico Gubernamental,  
Boulevard Fuerzas Armadas contiguo Chiminike, CA-6, Tegucigalpa

“CREANDO UNA CULTURA DE TRANSPARENCIA”



8. Capacitación de la Guía Metodológica para la Elaboración del Manual de Procedimientos en el Sector Público y la Gestión de Riesgo al Sistema Nacional de Emergencias (SNE 911).



Tel: 2209-5300 Ext. 1701  
 @onadicihn / @stlchhn  
 onadici.gob.hn

Dirección: Centro Cívico Gubernamental,  
 Boulevard Fuerzas Armadas contiguo Chiminike, CA-6, Tegucigalpa  
**“CREANDO UNA CULTURA DE TRANSPARENCIA”**

9. Capacitación de las Responsabilidades y Funcionamiento del Comité de Control Interno Institucional (COCOIN) y del Marco Rector del Control Interno Institucional de los Recursos Públicos a las siguientes municipalidades:

- Municipalidad de Santa Rosa de Copán, Copán
- Municipalidad de Comayagua, Comayagua
- Municipalidad de Corquín, Copán
- Municipalidad de El Progreso, Yoro
- Municipalidad de Jesús de Otoro, Intibucá
- Municipalidad de La Ceiba, Atlántida
- Municipalidad de La Masica, Atlántida
- Municipalidad de Omoa, Cortés
- Municipalidad de Puerto Cortés, Cortés
- Municipalidad de Siguatepeque, Comayagua
- Municipalidad de Tela, Atlántida
- Municipalidad de Trujillo, Colón







Tel: 2209-5300 Ext. 1701  
@onadicihn / @stlcchn  
onadici.gob.hn

Dirección: Centro Cívico Gubernamental,  
Boulevard Fuerzas Armadas contiguo Chiminike, CA-6, Tegucigalpa  
“CREANDO UNA CULTURA DE TRANSPARENCIA”





Tel: 2209-5300 Ext. 1701  
@onadicihn / @stlcchn  
onadici.gob.hn

Dirección: Centro Cívico Gubernamental,  
Boulevard Fuerzas Armadas contiguo Chiminike, CA-6, Tegucigalpa

**“CREANDO UNA CULTURA DE TRANSPARENCIA”**



10. Capacitación del Marco Rector del Control Interno Institucional de los Recursos Públicos (MARCI) al Instituto Nacional de Formación Profesional (INFOP).



Tel: 2209-5300 Ext. 1701  
@onadicihn / @stlcchn  
onadici.gob.hn

Dirección: Centro Cívico Gubernamental,  
Boulevard Fuerzas Armadas contiguo Chiminike, CA-6, Tegucigalpa  
“CREANDO UNA CULTURA DE TRANSPARENCIA”



Tel: 2209-5300 Ext. 1701  
@onadicihn / @stlcchn  
onadici.gob.hn

Dirección: Centro Cívico Gubernamental,  
Boulevard Fuerzas Armadas contiguo Chiminike, CA-6, Tegucigalpa

**“CREANDO UNA CULTURA DE TRANSPARENCIA”**



11. Capacitación del Marco Rector del Control Interno Institucional de los Recursos Públicos (MARCI) a las siguientes instituciones:

- Comisión Nacional para el Desarrollo de la Educación Alternativa no Formal (CONEANFO)
- Programa Nacional de Prevención, Rehabilitación y Reinserción Social (PNPRRS)
- Secretaría de Estado en el Despacho de Derechos Humanos (SDH)
- Secretaría de Estado en el Despacho de Gestión de Riesgos y Contingencias Nacionales (COPECO)
- Secretaría de Estado en el Despacho de Infraestructura y Transporte (SIT)
- Servicio Nacional de Emprendimiento y Pequeños Negocios (SENPRENDE)
- Superintendencia de Alianza Público Privada (SAPP)
- Administración Aduanera de Honduras (AAH)
- Secretaría de Estado en el Despacho de Finanzas (SEFIN)
- Secretaría de Estado en el Despacho de Infraestructura y Transporte (SIT)
- Secretaría de Estado en los Despachos de Justicia, Gobernación y Descentralización (SGJD)
- Comisión Reguladora de Energía Eléctrica (CREE)
- Instituto de la Propiedad (IP)
- Instituto Nacional de Migración (INM)
- Secretaría de Estado en el Despacho de Turismo (SETUR)



Tel: 2209-5300 Ext. 1701

@onadicihn / @stlcchn

onadici.gob.hn

Dirección: Centro Cívico Gubernamental,  
 Boulevard Fuerzas Armadas contiguo Chiminike, CA-6, Tegucigalpa

**“CREANDO UNA CULTURA DE TRANSPARENCIA”**



Tel: 2209-5300 Ext. 1701  
@onadicihn / @stlcchn  
onadici.gob.hn

Dirección: Centro Cívico Gubernamental,  
Boulevard Fuerzas Armadas contiguo Chiminike, CA-6, Tegucigalpa  
“CREANDO UNA CULTURA DE TRANSPARENCIA”



12. Capacitación del Marco Rector del Control Interno Institucional de los Recursos Públicos (MARCI) a las siguientes instituciones:

- Dirección Nacional de Bienes del Estado (DNBE)
- Secretaría de Estado en el Despacho de Planificación Estratégica (SPE)
- Secretaría de Estado en el Despacho de Seguridad (SESEGU)
- Secretaría de Estado en el Despacho de Trabajo y Seguridad Social (STSS)
- Servicio de Administración de Rentas (SAR)
- Instituto Hondureño de Mercadeo Agrícola (IHMA)
- Instituto Nacional de Conservación y Desarrollo Forestal, Áreas Protegidas y Vida Silvestre (ICF)
- Secretaría de Estado en el Despacho de Educación (SEDUC)
- Secretaría de Estado en el Despacho de Finanzas (SEFIN)





Tel: 2209-5300 Ext. 1701

@onadicihn / @stlcchn

onadici.gob.hn

Dirección: Centro Cívico Gubernamental,  
 Boulevard Fuerzas Armadas contiguo Chiminike, CA-6, Tegucigalpa

**“CREANDO UNA CULTURA DE TRANSPARENCIA”**

### 13. Capacitación del Marco Rector del Control Interno Institucional de los Recursos Públicos (MARCI) al Programa de Acción Solidaria (PROASOL)



Tel: 2209-5300 Ext. 1701

@onadicihn / @stlcchn

onadici.gob.hn

Dirección: Centro Cívico Gubernamental,  
Boulevard Fuerzas Armadas contiguo Chiminike, CA-6, Tegucigalpa

**“CREANDO UNA CULTURA DE TRANSPARENCIA”**



14. Capacitación del Marco Rector del Control Interno Institucional de los Recursos Públicos (MARCI) a las siguientes instituciones:

- Administración Aduanera de Honduras (AAH)
- Administración Nacional de Servicio Civil (ANSEC)
- Agencia de Regulación Sanitaria (ARSA)
- Agencia Hondureña de Aeronáutica Civil (AHAC)
- Alcaldía Municipal del Distrito Central (AMDC)
- Banco Central de Honduras (BCH)
- Banco Nacional de Desarrollo Agrícola (BANADESA)
- Centro de la Cultura Garinagu de Honduras (GARINAGU)
- Comisión Administradora Zona Libre Turística Islas de la Bahía (ZOLITUR)
- Comisión Interinstitucional Contra la Explotación Sexual Comercial y Trata de Personas (CICESCT)
- Comisión Nacional de Bancos y Seguros (CNBS)
- Comisión Nacional de Deportes, Educación Física y Recreación (CONDEPOR)
- Comisión Nacional de Telecomunicaciones (CONATEL)
- Comisión Nacional de Vivienda y Asentamientos Humanos (CONVIVIENDA)
- Comité Nacional de Prevención Contra Tortura, Tratos Crueles, Inhumanos y Degradantes (CONAPREV)
- Consejo Nacional Supervisor de Cooperativas (CONSUCOOP)
- Cuerpo de Bomberos de Honduras (CBH)
- Dirección de Asuntos Disciplinarios Policiales (DIDADPOL)
- Dirección de Ciencia y Tecnología Agropecuaria (DICTA)
- Dirección de Gestión por Resultados (DIGER)
- Dirección Nacional de Bienes del Estado (DNBE)
- Dirección Nacional de Parques y Recreación (DPR)
- Dirección Nacional del Programa Ciudad Mujer (DNCM)
- Empresa de Correos de Honduras (HONDUCOR)
- Empresa Hondureña de Telecomunicaciones (HONDUTEL)
- Empresa Nacional de Artes Gráficas (ENAG)
- Empresa Nacional de Energía Eléctrica (ENEE)
- Empresa Nacional Portuaria (ENP)
- Ente Regulador de los Servicios de Agua Potable y Saneamiento (ERSAPS)
- Ferrocarril Nacional de Honduras (FNH)
- Fondo Hondureño de Inversión Social (FHIS)
- Hospital Escuela
- Instituto de Crédito Educativo (EDUCREDITO)
- Instituto de Formación Profesional (INFOP)

Tel: 2209-5300 Ext. 1701

@onadicihn / @stlcchn

onadici.gob.hn

Dirección: Centro Cívico Gubernamental,  
Boulevard Fuerzas Armadas contiguo Chiminike, CA-6, Tegucigalpa

“CREANDO UNA CULTURA DE TRANSPARENCIA”



- Instituto de Jubilaciones y Pensiones de los Empleados del Poder Ejecutivo (INJUPEMP)
- Instituto de Previsión del Magisterio (INPREMA)
- Instituto de Previsión Militar (IPM)
- Instituto de Previsión Social de los Empleados de la Universidad Nacional Autónoma de Honduras (INPREUNAH)
- Instituto Hondureño de Antropología e Historia (IHAH)
- Instituto Hondureño de Geología y Minas (INHGEOMIN)
- Instituto Hondureño de Mercadeo Agrícola (IHMA)
- Instituto Hondureño de Seguridad Social (IHSS)
- Instituto Hondureño de Transporte Terrestre (IHTT)
- Instituto Hondureño para la Prevención del Alcoholismo, Drogadicción y Farmacodependencia (IHADFA)
- Instituto Nacional de Conservación y Desarrollo Forestal, Áreas Protegidas y Vida Silvestre (ICF)
- Instituto Nacional de Estadística (INE)
- Instituto Nacional de la Juventud (INJUVEN)
- Instituto Nacional de Migración (INM)
- Instituto Nacional para la Atención a Menores Infractores (INAMI)
- Instituto Nacional Penitenciario (INP)
- Municipalidad de Villanueva
- Patronato Nacional de la Infancia (PANI)
- Procuraduría General de la República (PGR)
- Programa de Acción Solidaria (PROASOL)
- Programa de la Red Solidaria (PRS)
- Programa Nacional de Desarrollo Rural y Urbano Sostenible (PRONADERS)
- Secretaría de Estado en el Despacho de Agricultura y Ganadería (SAG)
- Secretaría de Estado en el Despacho de Asuntos de la Mujer (SEMujER)
- Secretaría de Estado en el Despacho de Defensa (SEDENA)
- Secretaría de Estado en el Despacho de Desarrollo Económico (SDE)
- Secretaría de Estado en el Despacho de Desarrollo Social (SEDESOL)
- Secretaría de Estado en el Despacho de Educación (SEDUC)
- Secretaría de Estado en el Despacho de Energía (SEN)
- Secretaría de Estado en el Despacho de Finanzas (SEFIN)
- Secretaría de Estado en el Despacho de Gestión de Riesgos y Contingencias Nacionales (COPECO)
- Secretaría de Estado en el Despacho de Infraestructura y Transporte (SIT)
- Secretaría de Estado en el Despacho de la Presidencia (SEPRe)

Tel: 2209-5300 Ext. 1701 

@onadicihn / @stlcchn 

onadici.gob.hn 

Dirección: Centro Cívico Gubernamental,  
Boulevard Fuerzas Armadas contiguo Chiminike, CA-6, Tegucigalpa 

“CREANDO UNA CULTURA DE TRANSPARENCIA”

- Secretaría de Estado en el Despacho de las Culturas, las Artes y los Patrimonios de los Pueblos de Honduras (SECAPPH)
- Secretaría de Estado en el Despacho de Planificación Estratégica (SPE)
- Secretaría de Estado en el Despacho de Recursos Naturales y Ambiente (SERNA)
- Secretaría de Estado en el Despacho de Salud (SESAL)
- Secretaría de Estado en el Despacho de Seguridad (SESEGU)
- Secretaría de Estado en el Despacho de Trabajo y Seguridad Social (SETRASS)
- Secretaría de Estado en los Despachos de Justicia, Gobernación y Descentralización (SGJD)
- Secretaría de Estado en los Despachos de Relaciones Exteriores y Cooperación Internacional (SEREXT)
- Secretaría de Estado en los Despachos de Transparencia y Lucha Contra la Corrupción (STLCC)
- Secretaría de Estado para el Desarrollo y Seguimiento de Proyectos y Acuerdos (SEDESPA)
- Secretaría de Niñez, Adolescencia y Familia (SENAF)
- Servicio Autónomo Nacional de Acueductos y Alcantarillado (SANAA)
- Servicio de Administración de Rentas (SAR)
- Servicio Nacional de Emprendimiento y Pequeños Negocios (SENPRENDE)
- Servicio Nacional de Sanidad e Inocuidad Agroalimentaria (SENASA)
- Sistema Nacional de Emergencias (SNE 911)
- Superintendencia de Alianza Publico Privada (SAPP)
- Suplidora Nacional de Productos Básicos (BANASUPRO)
- Unidad de Financiamiento, Transparencia, Fiscalización a Partidos Políticos y Candidatos (UFTF)
- Universidad Pedagógica Nacional Francisco Morazán (UPNFM)

Tel: 2209-5300 Ext. 1701

@onadicihn / @stlcchn

onadici.gob.hn

Dirección: Centro Cívico Gubernamental,  
Boulevard Fuerzas Armadas contiguo Chiminike, CA-6, Tegucigalpa

“CREANDO UNA CULTURA DE TRANSPARENCIA”



Tel: 2209-5300 Ext. 1701  
@onadicihn / @stlcchn  
onadici.gob.hn

Dirección: Centro Cívico Gubernamental,  
Boulevard Fuerzas Armadas contiguo Chiminike, CA-6, Tegucigalpa  
“CREANDO UNA CULTURA DE TRANSPARENCIA”





Tel: 2209-5300 Ext. 1701  
@onadicihn / @stlcchn  
onadici.gob.hn

Dirección: Centro Cívico Gubernamental,  
Boulevard Fuerzas Armadas contiguo Chiminike, CA-6, Tegucigalpa  
**“CREANDO UNA CULTURA DE TRANSPARENCIA”**

## ANEXOS FOTOGRÁFICOS DE SOCIALIZACIONES REALIZADAS EN EL MES DE MAYO DE 2024

### 1. Socialización del Marco Rector de Control Interno Institucional de los Recursos Públicos (MARCI) a los servidores públicos de las siguientes Municipalidades:

1. Municipalidad de Potrerillos, Cortés.
2. Municipalidad de San Matías, El Paraíso.
3. Municipalidad de El Paraíso, El Paraíso.
4. Municipalidad de Trojes, El Paraíso.
5. Municipalidad de Yauyupe, El Paraíso.
6. Municipalidad de Patuca, Olancho.



Tel: 2209-5300 Ext. 1701

@onadicihn / @stlcchn

onadici.gob.hn

Dirección: Centro Cívico Gubernamental,  
Boulevard Fuerzas Armadas contiguo Chiminike, CA-6, Tegucigalpa

**“CREANDO UNA CULTURA DE TRANSPARENCIA”**

**2. Socialización del Marco Rector de Control Interno Institucional de los Recursos Públicos (MARCI) a los servidores públicos de las siguientes instituciones:**

1. Secretaría de Agricultura y Ganadería (SAG)
2. Secretaría de Transparencia y Lucha Contra la Corrupción (STLCC)
3. Servicio Nacional de Sanidad e Inocuidad Agroalimentaria (SENASA)
4. Instituto Nacional de Estadística Honduras (INE)
5. Agencia de Regulación Sanitaria (ARSA)
6. Instituto de Jubilaciones y Pensiones de los Empleados del Poder Ejecutivo (INJUPEMP).
7. Instituto de Previsión del Magisterio (INPREMA).
8. Instituto de Previsión Militar (IPM Honduras).
9. Instituto Hondureño de Antropología e Historia IHAH
10. Universidad Nacional de Agricultura (UNA)
11. Universidad Pedagógica Nacional Francisco Morazán (UPNFM Oficial)



Tel: 2209-5300 Ext. 1701

@onadicihn / @stlcchn

onadici.gob.hn

Dirección: Centro Cívico Gubernamental,  
 Boulevard Fuerzas Armadas contiguo Chiminike, CA-6, Tegucigalpa

**“CREANDO UNA CULTURA DE TRANSPARENCIA”**



3. Socialización del Marco Rector de Control Interno Institucional de los Recursos Públicos (MARCI) a los servidores públicos de las siguientes Municipalidades y/o Mancomunidades de los departamentos de Olancho, Gracias a Dios, Francisco Morazán, El Paraíso, Comayagua, Cortés, La Paz, Intibucá, Yoro, Atlántida, Colón, Copán, Santa Bárbara, Valle.

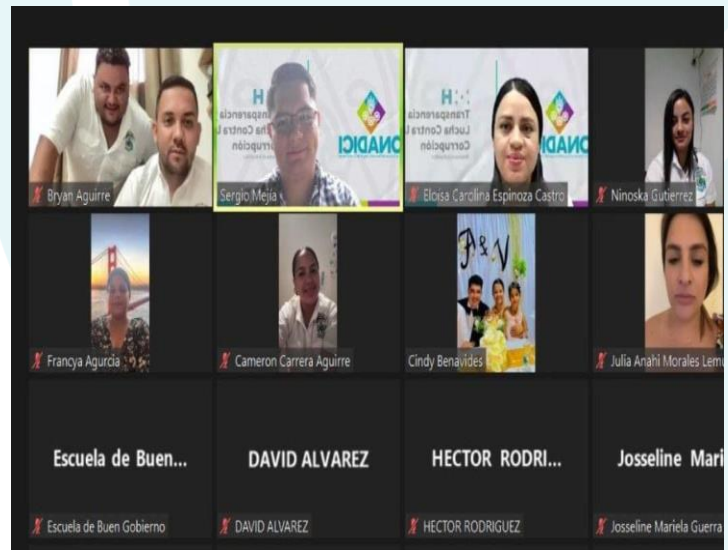

Tel: 2209-5300 Ext. 1701

@onadicihn / @stlcchn

onadici.gob.hn

Dirección: Centro Cívico Gubernamental,  
 Boulevard Fuerzas Armadas contiguo Chiminike, CA-6, Tegucigalpa

“CREANDO UNA CULTURA DE TRANSPARENCIA”



#### 4. Socialización del Marco Rector de Control Interno Institucional de los Recursos Públicos (MARCI) a funcionarios públicos de las Municipalidades:

1. Municipalidad de Tela, Atlántida.
2. Municipalidad de La Masica, Atlántida.
3. Municipalidad de La Ceiba, Atlántida.



Tel: 2209-5300 Ext. 1701

@onadicihn / @stlchn

onadici.gob.hn

Dirección: Centro Cívico Gubernamental,  
Boulevard Fuerzas Armadas contiguo Chiminike, CA-6, Tegucigalpa

“CREANDO UNA CULTURA DE TRANSPARENCIA”

5. Socialización del Marco Rector de Control Interno Institucional de los Recursos Públicos (MARCI) a los servidores públicos de las siguientes instituciones:

1. Empresa Hondureña de Telecomunicaciones (HONDUTEL).
2. Empresa Nacional de Energía Eléctrica (ENEE).
3. Instituto Hondureño del Transporte Terrestre (IHTT).
4. Banco Hondureño para la Producción y la Vivienda (BANHPROVI).

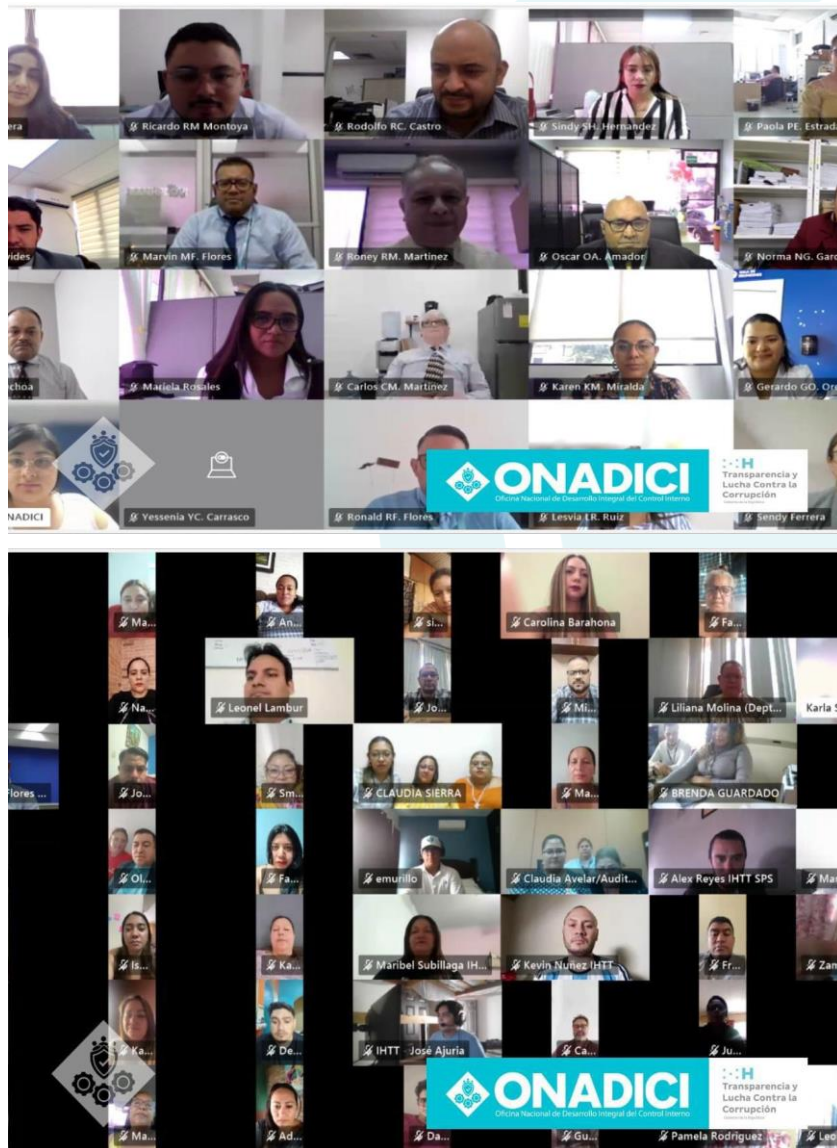

Tel: 2209-5300 Ext. 1701

@onadicihn / @stltechn

onadici.gob.hn

Dirección: Centro Cívico Gubernamental,  
Boulevard Fuerzas Armadas contiguo Chiminike, CA-6, Tegucigalpa

“CREANDO UNA CULTURA DE TRANSPARENCIA”



**6. Socialización del Marco Rector de Control Interno Institucional de los Recursos Públicos (MARCI) a los servidores públicos de las siguientes instituciones:**

1. Instituto Hondureño de Mercadeo Agrícola (IHMA)
2. Banco Nacional de Desarrollo Agrícola (BANADESA)
3. Instituto Nacional de Formación Profesional (INFOP)
4. Superintendencia de Alianza Público Privada (SAPP)
5. Suplidora Nacional de Productos Básicos (BANASUPRO)



Tel: 2209-5300 Ext. 1701

@onadicihn / @stlchhn

onadici.gob.hn

Dirección: Centro Cívico Gubernamental,  
 Boulevard Fuerzas Armadas contiguo Chiminike, CA-6, Tegucigalpa

**“CREANDO UNA CULTURA DE TRANSPARENCIA”**

## 7. Socialización del Marco Rector de Control Interno Institucional de los Recursos Públicos (MARCI) a las Municipalidades:

1. Municipalidad de Comayagua, Comayagua.
2. Municipalidad de Siguatepeque, Comayagua.
3. Municipalidad de Jesús de Otoro, Intibucá.
4. Municipalidad de Santa Rosa de Copán, Copán.
5. Municipalidad de Corquín, Copán.
6. Municipalidad de Copán Ruinas, Copán.



Tel: 2209-5300 Ext. 1701

@onadicihn / @stlchn

onadici.gob.hn

Dirección: Centro Cívico Gubernamental,  
Boulevard Fuerzas Armadas contiguo Chiminike, CA-6, Tegucigalpa

**“CREANDO UNA CULTURA DE TRANSPARENCIA”**





Tel: 2209-5300 Ext. 1701

@onadicihn / @stlchhn

onadici.gob.hn

Dirección: Centro Cívico Gubernamental,  
 Boulevard Fuerzas Armadas contiguo Chiminike, CA-6, Tegucigalpa

**“CREANDO UNA CULTURA DE TRANSPARENCIA”**

## ANEXOS FOTOGRÁFICOS DE SENSIBILIZACIONES REALIZADAS EN EL MES DE MAYO DE 2024

1. Sensibilización para la promoción de una cultura de Transparencia, Integridad Pública, Control Interno y Rendición de Cuentas a servidores públicos de la Universidad Nacional Autónoma de Honduras (UNAH) TEC-Aguan



Tel: 2209-5300 Ext. 1701

@onadicihn / @stlcchn

onadici.gob.hn

Dirección: Centro Cívico Gubernamental,  
Boulevard Fuerzas Armadas contiguo Chiminike, CA-6, Tegucigalpa

“CREANDO UNA CULTURA DE TRANSPARENCIA”



2. Sensibilización para la promoción de una cultura de Transparencia, Integridad Pública, Control Interno y Rendición de Cuentas a servidores públicos de las siguientes Municipalidades:

7. Municipalidad de Potrerillos, Cortés.
8. Municipalidad de San Matías, El Paraíso.
9. Municipalidad de El Paraíso, El Paraíso.
10. Municipalidad de Trojes, El Paraíso.
11. Municipalidad de Yauyupe, El Paraíso.
12. Municipalidad de Patuca, Olancho.



Tel: 2209-5300 Ext. 1701

@onadicihn / @stlchn

onadici.gob.hn

Dirección: Centro Cívico Gubernamental,  
Boulevard Fuerzas Armadas contiguo Chiminike, CA-6, Tegucigalpa

“CREANDO UNA CULTURA DE TRANSPARENCIA”

3. Sensibilización para la promoción de una cultura de Transparencia, Integridad Pública, Control Interno y Rendición de Cuentas a servidores públicos de las siguientes instituciones:

1. Secretaría de Agricultura y Ganadería (SAG)
2. Secretaría de Transparencia y Lucha Contra la Corrupción (STLCC)
3. Servicio Nacional de Sanidad e Inocuidad Agroalimentaria (SENASA)
4. Instituto Nacional de Estadística Honduras (INE)
5. Agencia de Regulación Sanitaria (ARSA)
6. Instituto de Jubilaciones y Pensiones de los Empleados del Poder Ejecutivo (INJUPEMP).
7. Instituto de Previsión del Magisterio (INPREMA).
8. Instituto de Previsión Militar (IPM Honduras).
9. Instituto Hondureño de Antropología e Historia (IHAH)
10. Universidad Nacional de Agricultura (UNA)
11. Universidad Pedagógica Nacional Francisco Morazán (UPNFM)



Tel: 2209-5300 Ext. 1701

@onadicihn / @stlcchn

onadici.gob.hn

Dirección: Centro Cívico Gubernamental,  
 Boulevard Fuerzas Armadas contiguo Chiminike, CA-6, Tegucigalpa

“CREANDO UNA CULTURA DE TRANSPARENCIA”

4. Sensibilización para la promoción de una cultura de Transparencia, Integridad Pública, Control Interno y Rendición de Cuentas a servidores públicos de los departamentos de Olancho, Gracias a Dios, Francisco Morazán, El Paraíso, Comayagua, Cortés, La Paz, Intibucá, Yoro, Atlántida, Colón, Copán, Santa Bárbara, Valle.

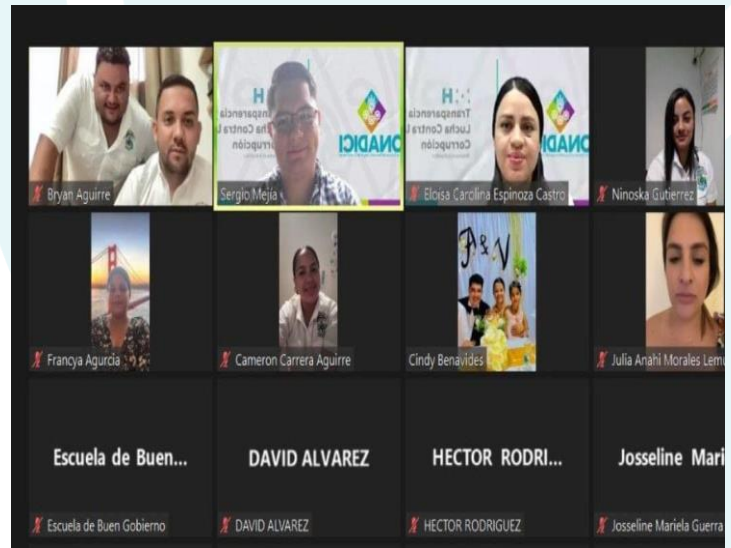
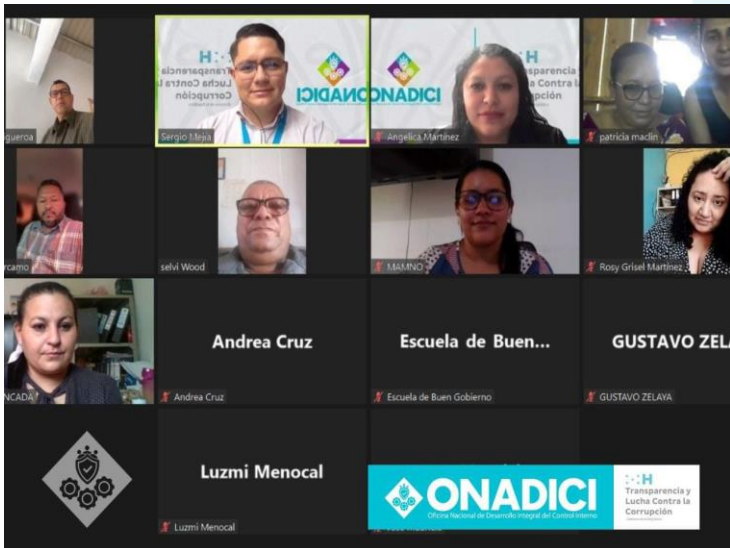

Tel: 2209-5300 Ext. 1701  
 @onadicihn / @stlchcn  
 onadici.gob.hn

Dirección: Centro Cívico Gubernamental,  
 Boulevard Fuerzas Armadas contiguo Chiminike, CA-6, Tegucigalpa  
**“CREANDO UNA CULTURA DE TRANSPARENCIA”**



5. Sensibilización para la promoción de una cultura de Transparencia, Integridad Pública, Control Interno y Rendición de Cuentas a servidores públicos de las siguientes instituciones:

- ✓ Instituto Hondureño de Mercadeo Agrícola (IHMA)
- ✓ Banco Nacional de Desarrollo Agrícola (BANADESA)
- ✓ Instituto Nacional de Formación Profesional (INFOP)
- ✓ Superintendencia de Alianza Público Privada (SAPP)
- ✓ Suplidora Nacional de Productos Básicos (BANASUPRO)



Tel: 2209-5300 Ext. 1701

@onadicihn / @stlcchn

onadici.gob.hn

Dirección: Centro Cívico Gubernamental,  
 Boulevard Fuerzas Armadas contiguo Chiminike, CA-6, Tegucigalpa

**“CREANDO UNA CULTURA DE TRANSPARENCIA”**

## EVIDENCIA FOTOGRÁFICA DE ACTIVIDADES DE CAMPO EN MUNICIPALIDADES REALIZADAS EN EL MES DE MAYO DE 2024

1. Juramentación y Ratificación de los Comité de Control Interno Institucional (COCOIN) de la Municipalidades de Comayagua, Esquías y Siguatepeque departamento de Comayagua, Tela y la Masica departamento de Atlántida, Corquín departamento de Copán, Omoa departamento de Cortés, La Unión, Silca y San Francisco de Becerra departamento de Olancho, Langu departamento de Valle, Yorito y El Progreso, departamento de Yoro.







## 2. Aplicación del diagnóstico de Autoevaluación de Control Interno Institucional (AECII) y Planeación de mejoras en el marco de la fase 2 de la estrategia para implementar el MARCI en la Municipalidad de Macuelizo, Departamento de Santa Bárbara



Tel: 2209-5300 Ext. 1701

@onadicihn / @stlcchn

onadici.gob.hn

Dirección: Centro Cívico Gubernamental,  
Boulevard Fuerzas Armadas contiguo Chiminike, CA-6, Tegucigalpa

**“CREANDO UNA CULTURA DE TRANSPARENCIA”**



3. Socialización del Marco Rector del Control Interno Institucional de los Recursos Públicos (MARCI) a las Municipalidades de Comayagua departamento de Comayagua, Tela, La Masica y Ceiba departamento de Atlántida, Santa Rosa de Copán, Corquín y Copán Ruinas departamento de Copán, Omoa, Puerto Cortés departamento de Cortés, Progreso, departamento de Yoro.



Tel: 2209-5300 Ext. 1701

@onadicihn / @stlcchn

onadici.gob.hn

Dirección: Centro Cívico Gubernamental,  
Boulevard Fuerzas Armadas contiguo Chiminike, CA-6, Tegucigalpa

“CREANDO UNA CULTURA DE TRANSPARENCIA”

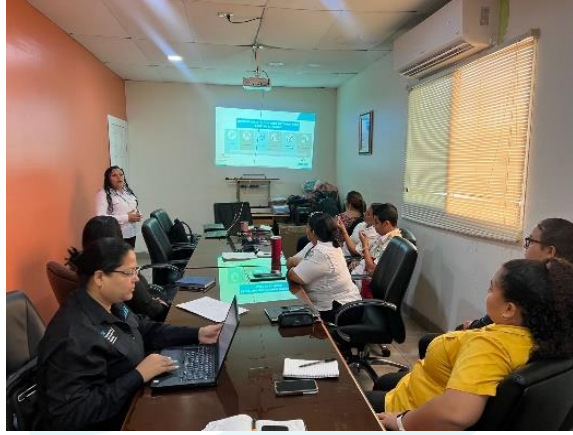

Tel: 2209-5300 Ext. 1701  
@onadicihn / @stlcchn  
onadici.gob.hn

Dirección: Centro Cívico Gubernamental,  
Boulevard Fuerzas Armadas contiguo Chiminike, CA-6, Tegucigalpa  
**“CREANDO UNA CULTURA DE TRANSPARENCIA”**



#### 4. Asistencia técnica para la elaboración del Plan Estratégico Institucional (PEI) en la municipalidad de Trujillo, departamento de Colón, Distrito Central, departamento de Francisco Morazán



Tel: 2209-5300 Ext. 1701

@onadicihn / @stlcchn

onadici.gob.hn

Dirección: Centro Cívico Gubernamental,  
Boulevard Fuerzas Armadas contiguo Chiminike, CA-6, Tegucigalpa

“CREANDO UNA CULTURA DE TRANSPARENCIA”



5. Asistencia técnica para la elaboración del Plan Anual de Trabajo a las Municipalidades del Distrito Central, Meámbar, San José de Comayagua, Yorito, Intibucá, Mancomunidad de Municipios del Norte de Olancho (MAMNO) y sus municipios.

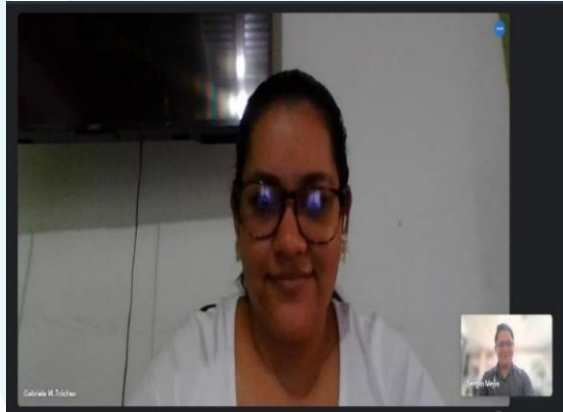

Tel: 2209-5300 Ext. 1701  
 @onadicihn / @stlcchn  
 onadici.gob.hn

Dirección: Centro Cívico Gubernamental,  
 Boulevard Fuerzas Armadas contiguo Chiminike, CA-6, Tegucigalpa  
**“CREANDO UNA CULTURA DE TRANSPARENCIA”**

6. Acompañamiento técnico en coordinación con la Secretaría Técnica de la Carrera Administrativa Municipal (SETCAM) para la socialización de la Ley de la Carrera Administrativa Municipal y sus manuales genéricos a la Municipalidad del Distrito Central, Departamento de Francisco Morazán



Tel: 2209-5300 Ext. 1701

@onadicihn / @stlcchn

onadici.gob.hn

Dirección: Centro Cívico Gubernamental,  
Boulevard Fuerzas Armadas contiguo Chiminike, CA-6, Tegucigalpa

“CREANDO UNA CULTURA DE TRANSPARENCIA”