

Informe Técnico
Departamento de DIMAJ



Proyecto de Alcantarillado Sanitario Primera Etapa en la
Zona Urbana del Municipio de Jocón

Coordinadora: Carmen Castro

OBJETIVO

Conocer específicamente cada uno de los procesos y ejecución en los avances físicos del proyectos que ejecuta la Municipalidad actualmente y las actividades de planificadas por el Departamento de DIMAJ.

INTRODUCCION

El municipio de Jocón pertenece al departamento de Yoro localizado a unos 43km de la ciudad de Yoro. El casco urbano del municipio tiene una población de 4897 habitantes y 436 viviendas.

La municipalidad de Jocón tiene en su organigrama 7 áreas. Una de estas áreas es la división municipal de agua y saneamiento del municipio de Jocon con las siglas DIMAJ.

Desarrollo

Este proyecto inicia desde los primeros días del mes de Octubre el cual se han desarrollados diferentes actividades supervisando cada uno de los procesos de ejecución como la excavación, sangeado ubicación de tubería de 6pulgadas con yee de 6 x 4 pulg. Para la instalación de acometidas domiciliarias y los diferentes procesos de construcción de los pozos de inspección con diferentes diámetros y la construcción de cajas de acometidas domiciliarias, en el cual se han utilizados materiales como cemento, ladrillos varillas corrugadas de 3/8, 3/4, 1/2, alambre de amarre madera, arena etc. con el financiamiento por parte gobierno central y aporte de la municipalidad.

El costo del proyecto es de **13, 876,528** lempiras netos de la cual el gobierno central a través de IDECOAS (instituto de desarrollo comunitario y agua saneamiento aporta un monto de **10, 000,000** (Diez millones de lempiras) equivalente de 62% del costo del proyecto y la alcaldía Municipal de Jocón aporta un monto de **3, 876,528.00** lempiras netos) 28% del costo del proyecto. De los cuales ha ejecutado hasta el momento la cantidad de **1,067,261.09** de lempiras

**Avance del proyecto de Alcantarillado Sanitario en el mes de
Noviembre del año 2016**

Descripción de cada proceso del proyecto	cantidad	Realizado en Metros Lineales.	% cumplimiento
Instalación de Tubería P.V.C	300 Lances de 6 pulg.	1,800 ML de excavación	35.%
Pozos de inspección terminados	25	0	28%
Acometidas domiciliarias	76	0	42.%

RESULTADOS

Creación de más de 200 empleos directos, las cuales tendrá un impacto social y económico para la población Urbana y Rural.

Mejora la calidad de vida de los habitantes del Municipio de Jocón que con empleo satisfacen una necesidad básica como lo es la alimentación de cada una de las familias empleadas.

Cargada y descarga de ladrillos para el proyecto de Alcantarillado Sanitario de la primera Etapa de la Zona Urbana del Municipio de Jocón, Yoro.



Proceso y avance físico del proyecto.



Proceso y ejecución de las acometidas Domiciliaria



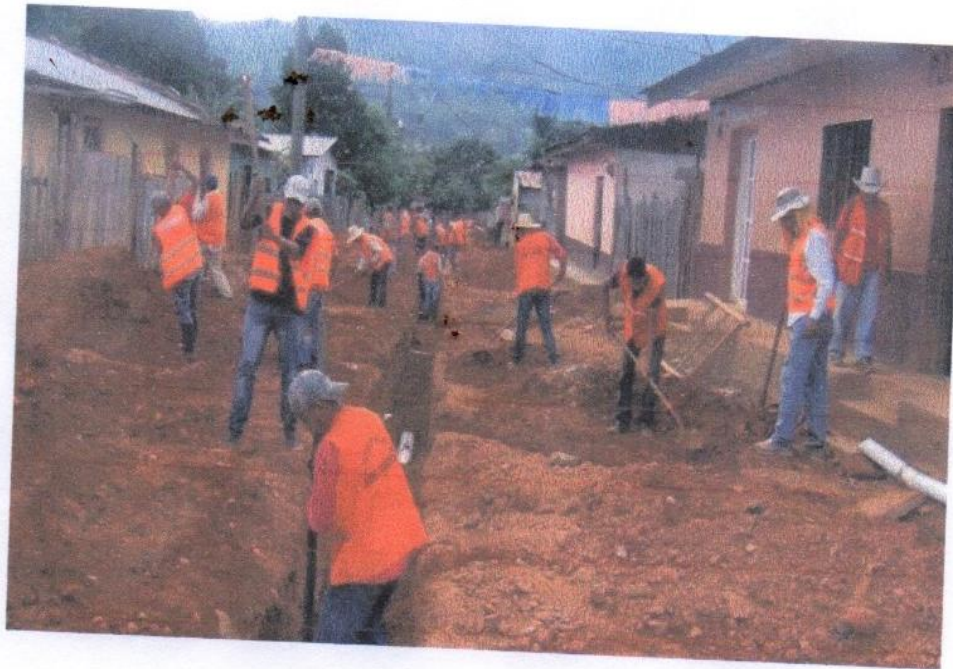

Departamento de DIMAJ
Coordinadora: Carmen Castro

