ORGANIGRAMA

Secretaría de Niñez, Adolescencia y Familia (SENAF)

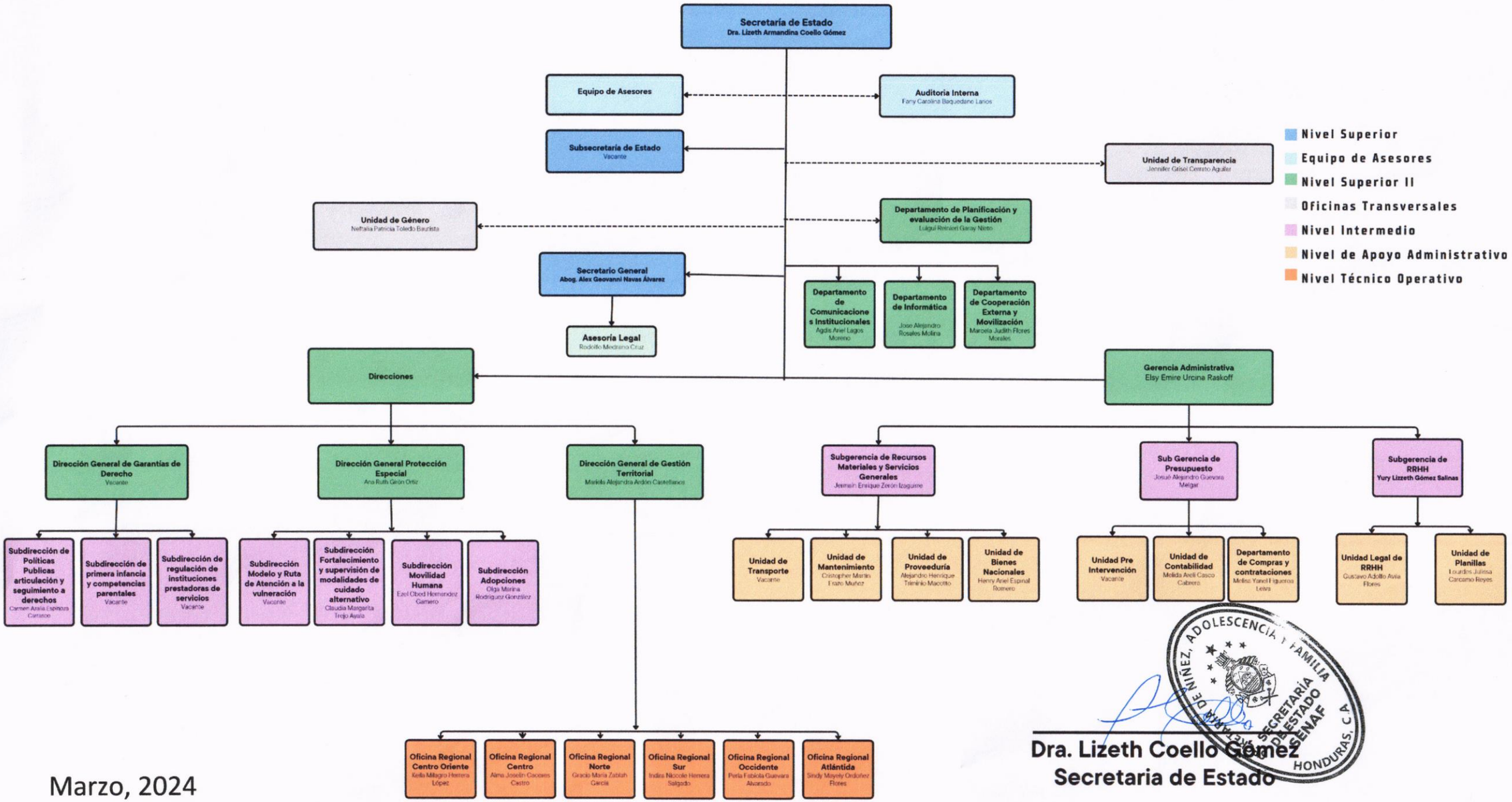

Marzo, 2024

Dra. Lizeth Coello Gómez
Secretaria de Estado