JULIO
2023

INFORME EJECUTIVO MENSUAL

UNIDAD MUNICIPAL DE LA OFICINA DE LA MUJER

SANTOS NUÑEZ AMAYA

Coordinadora de la Oficina de la Mujer

ALCALDIA MUNICIPAL DE MARCOVIA

CHOLUTECA, HONDURAS, C.A.

UNIDAD MUNICIPAL DE ADMINISTRACIÓN DEL PERSONAL

I. Actividades realizadas durante el mes.

ACTIVIDADES	DESCRIPCIÓN DE LA ACTIVIDAD	RELACIÓN CON EL POA
Lunes 03/07/2023	-Realizar Liquidación de trabajo comunitario que se realizó con las mujeres de 7 comunidades.	Eje del Medio Ambiente.
Martes 04/07/2023	-.Inicio de Elaborar informe mensual de Junio.	
Miercoles 05/07/2023	-Elaborar informe mensual del mes de junio.	
Jueves 06/07/2023	Elaborar informe mes de junio	
Viernes 07/07/2023	-Elaborar programación semanal. Hacer liquidación de gastos de taller	
Lunes 10/07/2023	-Archivar correspondencias	
Martes 11/07/2023	Viajar a Ciudad Mujer para reclamar exámenes de mujeres que se hicieron las Mamografías.	**Eje de Salud**
Miercoles 12/07/2023	Encuentro Regional de mujeres y su Rol en la Gobernanza de la Conservación Ambiental.	**Eje medio Ambiente**
Jueves 13/07/2023	Encuentro Regional de mujeres y su Rol en la Gobernanza de la Conservación Ambiental.	
Viernes 14/07/2023	Encuentro Regional de mujeres y su Rol en la Gobernanza de la Conservación Ambiental.	
Lunes 17/07/2023	Elaborar listado de asistencia para alimentación de mujeres.	

Martes 18/07/2023	Viajar a Ciudad Mujer con las mujeres que salieron afectadas y necesitan consulta.
Miercoles 19/07/2023	Archivar correspondencias.
Jueves 20/07/2023	Viajar a Choluteca para la compra de unos lentes. De una mujer de escasos recursos

ALCALDIA MUNICIPAL DE MARCOVIA

CHOLUTECA, HONDURAS, C.A.

UNIDAD MUNICIPAL DE ADMINISTRACIÓN DEL PERSONAL

ACTIVIDADES	DESCRIPCIÓN DE LA ACTIVIDAD	RELACIÓN CON EL POA
Viernes 21/07/2023	Elaborar programación semanal y archivar correspondencias.	
Lunes 24/07/2023	Taller con los Derechos Humanos.	**Eje de Participación Ciudadana**
Martes25/07/2023	Trabajar con el informe mensual	
Miercoles 26/07/2023	Elaborar informe mensual	
Jueves 27/07/2023	Asistir a Diplomado a Ciudad Mujer.	
Viernes 28/07/2023	Elaborar programación semanal. Trabajo de oficina.	
Lunes 31/07/2023	Archivar correspondencias. Taller con INFOP	**Participación Ciudadana.**

ALCALDIA MUNICIPAL DE MARCOVIA

CHOLUTECA, HONDURAS, C.A.

UNIDAD MUNICIPAL DE ADMINISTRACIÓN DEL PERSONAL

|SEMANA DEL LUNES 03 AL VIERNES 07 DE JULIO 2023

Unidad responsable/ Santos Núñez Amaya Coordinador (ra) O.M.M.

Actividad	Lugar	Responsable	Requerimiento	Horario/ Día	Observaciones/Come
Realizar compras a Choluteca de 5 máquinas de costurar.	Choluteca	Santos Núñez Amaya.	**necesito vehículo**	Lunes. 03/07//2023	**De 8.00 en adelante.**
Hacer liquidación de trabajo Comunitario de limpieza con las mujeres Botadero, Los Puentes, El Chapetón, Santa Cruz, Marcovia y Renacer.	Oficina O..M.M.				
Entrega de equipo para emprendedoras del Municipio de Marcovia.	Plaza Municipal.	El Alcalde. Santos Núñez Amaya.		Martes 04/07/2023	
Liquidar entrega de equipo a mujeres emprendedoras. Inicio a elaborar el informe mensual	Oficina. O.M.M.	Santos Núñez Amaya		Miercoles 05/07/2023	
Trabajo con informe mensual Gira a Ciudad Mujer.	Oficina O.M.M.	Santos Núñez Amaya	**necesito vehículo**	Jueves 06/07/2023	De 8.00 a 10.00
Elaborar programación seminal. ENTREGA DE INFORME.	Oficina O.M.M.	Santos Núñez Amaya		Viernes 07/07/2023	

ALCALDIA MUNICIPAL DE MARCOVIA 2022 2026 OFICINA MUNICIPAL DE LA MUJER CHOLUTECA, HONDURAS

Santos Nuñez Amaya
Coordinadora O.M.M.

ALCALDIA MUNICIPAL DE MARCOVIA

CHOLUTECA, HONDURAS, C.A.

UNIDAD MUNICIPAL DE ADMINISTRACIÓN DEL PERSONAL

SEMANA DEL LUNES 10 AL VIERNES 14 DE JULIO 2023

Unidad responsable/ Santos Núñez Amaya Coordinador (ra) O.M.M.

Actividad	Lugar	Responsable	Requerimiento	Horario/ Día	Observaciones/Comentario
Archivar correspondencias Entrega de informe a O.I.P Entrega de informe a la Coordinadora de Administración del Personal.	Oficina O.M.M.	Santos Núñez Amaya.		Lunes. 10/07//2023	
/iajar a Ciudad Mujer a preguntar ɔor los resultados de Mamografía. -Viajar a Choluteca a Encuentro ɔon UICM CON Angela López y llevo 3 Mujeres de la Red que participaran en los talleres	Choluteca Ciudad Mujer. Choluteca Hotel Gicaral y Hotel	Santos Núñez Amaya.	**Necesito Vehículo**	Martes 11/07/2023	-.- de 830.00 a.m. a 11.00 Estar a las 3.00 p.m. en Hotel Gicaral.
- Taller con UICM	Oficina O.M.M.	Santos Núñez Amaya	-:-	Miercoles 12/07/2023	
-Taller con UICM	Oficina O.M.M.	Santos Núñez Amaya		Jueves 13/07/2023	
- Final del Taller con UICM.	Choluteca.	Santos Núñez Amaya	-:-	Viernes 14/06/2023	

Santos Nunez Amaya
Coordinadora O.M.M.

ALCALDIA MUNICIPAL DE MARCOVIA

CHOLUTECA, HONDURAS, C.A.

UNIDAD MUNICIPAL DE ADMINISTRACIÓN DEL PERSONAL

|SEMANA DEL LUNES 17 AL VIERNES 21 DE JULIO 2023

Unidad responsable/ Santos Núñez Amaya Coordinador (ra) O.M.M.

Actividad	Lugar	Responsable	Requerimiento	Horario/ Día	Observa
Entregar exámenes de mamografía a las mujeres que se desarrollaron la mamografía. Trabajar con propuesta para el UICN enviarla a la abog, Angela.	Oficina O..M.M.	Santos Núñez Amaya.		Lunes. 17/07//2023	
Identificar a las mujeres que necesitan consulta y Llevarlas a Ciudad Mujer para brindarles el tratamiento necesario.	Choluteca.	El Alcalde. Santos Núñez Amaya.	**NECESITO VEHICULO**	Martes 18/07/2023	SALIR DE M
Archivar correspondencias Viajar a los puentes, Chapetón y Santa Cruz para complementar firmas	Oficina. O.M.M.	Santos Núñez Amaya		Miercoles 19/07/2023	
Trabajar con informe mensual Entrega de liquidacion de proyecto	Oficina O.M.M.	Santos Núñez Amaya		Jueves 20/07/2023	
Elaborar programación semanal. Trabajar con informe mensual.	Oficina O.M.M.	Santos Núñez Amaya		Viernes 21/07/2023	

ALCALDIA MUNICIPAL DE MARCOVIA 2022 2026 OFICINA MUNICIPAL DE LA MUJER CHOLUTECA, HONDURAS

Santos Nunez Amaya
Coordinadora O.M.M.

ALCALDIA MUNICIPAL DE MARCOVIA

CHOLUTECA, HONDURAS, C.A.

UNIDAD MUNICIPAL DE ADMINISTRACIÓN DEL PERSONAL

|SEMANA DEL LUNES 24 AL VIERNES 31 DE JULIO 2023

Unidad responsable/ Santos Núñez Amaya Coordinador (ra) O.M.M.

Actividad	Lugar	Responsable	Requerimiento	Horario/ Día	Observaciones/Co
Taller con los Derechos Humanos	Salón Municipal	DD.HH.		Lunes. 24/07//2023	
Viajar a Choluteca con Una Mujer. A Clínica.	Oficina O.M.M.	Santos Núñez Amaya	Necesito Vehículo	Martes 25/07/2023	De las 8.00 en adelan
Archivar correspondencias Trabajo de oficina.	Oficina. O.M.M.	Santos Núñez Amaya		Miercoles 26/07/2023	
Trabajar con informe mensual Entrega de liquidación de proyecto	Oficina O.M.M.	Santos Núñez Amaya		Jueves 27/07/2023	
Elaborar programación semanal. Trabajar con informe mensual.	Oficina O.M.M.	Santos Núñez Amaya		Viernes 28/07/2023	
Elaborar programa de capacitación	Oficina O.M.M.	Santos Núñez Amaya		Lunes 31/07/2023	

ALCALDIA MUNICIPAL DE MARCOVIA 2022 2026 OFICINA MUNICIPAL DE LA MUJER CHOLUTECA, HONDURAS

Santos Nunez Amaya
Coordinadora O.M.M.

ANEXOS

ALCALDIA MUNICIPAL DE MARCOVIA

CHOLUTECA, HONDURAS, C.A.

UNIDAD MUNICIPAL DE ADMINISTRACIÓN DEL PERSONAL

IMÁGENES DE ENTREGA DE EQUIPO A EMPARENDEDORAS DE DIFERENTES COMUNIDADES DEL MUNICIPIO DE MARCOVIA EL DIA MARTES 04 DE JULIO 2023

ALCALDIA MUNICIPAL DE MARCOVIA

CHOLUTECA, HONDURAS, C.A.

UNIDAD MUNICIPAL DE ADMINISTRACIÓN DEL PERSONAL

IMÁGENES DE ENTREGA DE EQUIPO A EMPARENDEDORAS DE DIFERENTES COMUNIDADES DEL MUNICIPIO DE MARCOVIA EL DIA MARTES 04 DE JULIO 2023

ALCALDIA MUNICIPAL DE MARCOVIA

CHOLUTECA, HONDURAS, C.A.

UNIDAD MUNICIPAL DE ADMINISTRACIÓN DEL PERSONAL

Encuentro Regional de Mujeres en Choluteca con UICN LOS DIAS 11 12,13 Y 14 DE JULIO 2023

ALCALDIA MUNICIPAL DE MARCOVIA

CHOLUTECA, HONDURAS, C.A.

UNIDAD MUNICIPAL DE ADMINISTRACIÓN DEL PERSONAL

ALCALDIA MUNICIPAL DE MARCOVIA

CHOLUTECA, HONDURAS, C.A.

UNIDAD MUNICIPAL DE ADMINISTRACIÓN DEL PERSONAL

Brindando asistencia de salud a las mujeres de marcovia en Ciudad Mujer el día martes 18 de julio 2023

ALCALDIA MUNICIPAL DE MARCOVIA

CHOLUTECA, HONDURAS, C.A.

UNIDAD MUNICIPAL DE ADMINISTRACIÓN DEL PERSONAL

Taller con los Derechos Humanos de la Red el día lunes 24 de julio 2023

ALCALDIA MUNICIPAL DE MARCOVIA

CHOLUTECA, HONDURAS, C.A.

UNIDAD MUNICIPAL DE ADMINISTRACIÓN DEL PERSONAL

Entrega de ayuda económica a la señora Yoselin Rodríguez Cadena para compra de unos Lentes el día martes 25 de julio 2023

ALCALDIA MUNICIPAL DE MARCOVIA

CHOLUTECA, HONDURAS, C.A.

UNIDAD MUNICIPAL DE ADMINISTRACIÓN DEL PERSONAL

Recibiendo clases del Diplomado el jueves 27 de junio 2023

ALCALDIA MUNICIPAL DE MARCOVIA

CHOLUTECA, HONDURAS, C.A.

UNIDAD MUNICIPAL DE ADMINISTRACIÓN DEL PERSONAL

Recibiendo clases del Diplomado el día jueves 27 de Julio 2023

ALCALDIA MUNICIPAL De MARCOVIA

CHOLUTECA, HONDURAS, C.A.

Marcovia 01 de Agosto 2023

Lic. Katherine Ordoñez
Cord. De Administracion
Del Personal.
Su Oficina

Reciba un atento y cordial saludo y al mismo tiempo desearle éxito en sus delicadas funciones.

Por medio de la presente le estoy haciendo entrega del informe mensual del mes de Julio 2023, en el cual se detallan cada una de las actividades, que se an realizado durante el mes en la Oficina.

Atte.

ALCALDIA MUNICIPAL DE MARCOVIA
2024 2026
OFICINA MUNICIPAL DE LA MUJER
CHOLUTECA HONDURAS

Santos Nuñez Amaya
Coordinadora de la O.M.M.

ALCALDIA MUNICIPAL DE MARCOVIA

TEL: 2722-20-71 2722-2072

UNIDAD DE DESARROLLO ECONOMICO LOCAL (UDEL)

MARCOVIA 7 DE AGOSTO 2023

Por medio de la presente adjunto información con el objetivo de brindar a la población las actividades realizadas en el mes de Julio, a través la unidad de Desarrollo Económico local la cual ha sido creada con el objetivo de fortalecer y dinamizar la economía local del municipio mediante el apoyo al pequeño emprendedor.

Atte.

Ing. Aurora Carranza.
Coord. UDEL

ALCALDIA MUNICIPAL DE MARCOVIA
UDEL
MARCOVIA, HONDURAS

JULIO

2023

INFORME EJECUTIVO MENSUAL

UNIDAD DE DESARROLLO ECONOMICO LOCAL

AURORA CARRANZA

Coordinadora de Desarrollo Económico

I. Introducción.

En el presente informe se darán detalles de las actividades correspondientes al mes de julio en la UNIDAD DE DESARROLLO ECONOMICO LOCAL. Actividades ya establecidas en el Plan Operativo Anual (POA) Así mismo, cumpliendo con el objetivo de fomentar el Desarrollo Económico y dinamizar la economía local del municipio y generar cambios de vida en los habitantes.

A continuación, se menciona el contenido del informe:

- ✓ Actividades realizadas durante el mes de julio.
- ✓ Cronograma de actividades por semana durante el mes.
- ✓ Anexos.

II. Actividades realizadas durante el mes.

ACTIVIDADES	DESCRIPCIÓN DE LA ACTIVIDAD	RELACIÓN CON EL POA
1. Preparación de entrega de artículos	Actividades de compras r verificación de que todos los articulo estén listos.	Objetivo 1 Actividad 3
2. Entrega de 80 emprendimientos a emprendedores.	Entrega de 80 emprendimientos para realizar diferentes actividades para generar ingresos:	Objetivo 1 Actividad 1
3. Programación de visitas de campo a emprendedores con FUNDER Y UICN	Visitas a diferentes emprendedores para socializar el proyecto cuidando el ecosistema cotero	Objetivo 1 Actividad 3
4. Reunión con grupo de Ecovidrio	Reunión para motivar e impulsar el grupo para que continúen realizando las actividades de elaboración de artesanías.	Objetivo 2. Actividad 2.2
5. Reunión con los socios de Agaamon	Socialización de proyecto mejorando el ecosistema costero	Objetivo 2 Actividad 2.1
6 . Elaboración de convenio	Elaboración de convenio entre alcaldía y FUNDER	Objetivo 5 Actividad 5.1
7. Visita a la comunidad de el Zapotillo	Coordinar taller de silos parte teórica	Objetivo 1. Actividad 1.3

ALCALDIA MUNICIPAL DE MARCOVIA

CHOLUTECA, HONDURAS, C.A.

UNIDAD DE DESARROLLO ECONOMICO LOCAL

III. Cronograma de actividades por semana durante el mes de julio.

SEMANA DEL 10 AL 15 DE JULIO 2023

Unidad de Desarrollo Económico/Aurora Cristina Carranza

Actividad	Lugar	Responsables	Requerimiento	Horario/Dia	Observaciones/Comentarios
Actividades de oficina	Oficina de Desarrollo Económico	Aurora Cristina Carranza	No se requiere de medio de transporte.	Lunes 10 de Julio	Escribir documento o perfil de aplicación para gestionar fondos para grupo de la comunidad de el zapotillo con CONRURAL.
Visita a taller de eco vidrio	El zapote		Vehículo.	Martes 11 de Julio	
Gira de Intercambio	Cantarranas			Miércoles 12 de Julio	Gira de intercambio de experiencias con los comités OVOP de los municipios de Cantarranas, San Juancito y la Villa.
Gira de Intercambio	Cantarranas			Jueves 13 de Julio	Gira de intercambio de experiencias con los comités OVOP de los municipios de Cantarranas, San Juancito y la Villa.
Gira de Intercambio	Cantarranas			Viernes 14 de Julio	Gira de intercambio de experiencias con los comités OVOP de los municipios de Cantarranas, San Juancito y la Villa.

Aurora Carranza
Unidad de Desarrollo Económico

ALCALDIA MUNICIPAL DE MARCOVIA

CHOLUTECA, HONDURAS, C.A.

UNIDAD DE DESARROLLO ECONOMICO LOCAL

SEMANA DEL 17 AL 21 DE JULIO 2023

Unidad de Desarrollo Económico/Aurora Cristina Carranza

Actividad	Lugar	Responsables	Requerimiento	Horario/Dia	Observaciones/Comentarios
Reunión con FENDER y el Vice – alcalde Reunión con FUNDER Y Asociación de ganaderos AGAAMON	Oficina de Desarrollo Económico Monjaras lugar del proyecto de engorde de ganado estabulado.	Aurora Cristina Carranza	No se requiere de medio de transporte.	Lunes 17 de Julio	Reunión con el Vice-Alcalde y técnico de FUNDER para conocer las acciones que se realizaran con fondos de UICN
Visita a taller de guías turísticos	El Venado		Vehículo.	Martes 18 de Julio	
Visitas de seguimiento a emprendedores	Renacer		Motocicleta	Miércoles 19 de Julio	Visitas a emprendedores que han recibido ayuda.
Actividades de oficina	oficina			Jueves 20 de Julio	
Capacitacion sobre elaboración de balance general	Salón			Viernes 21 de Julio	Capacitacion sobre elaboración de balances general a tesoreros de cajas rurales

Aurora Carranza
Unidad de Desarrollo Económico

ALCALDIA MUNICIPAL DE MARCOVIA

CHOLUTECA, HONDURAS, C.A.

UNIDAD DE DESARROLLO ECONOMICO LOCAL

SEMANA DEL 17 AL 21 DE JULIO 2023

Unidad de Desarrollo Económico/Aurora Cristina Carranza

Actividad	Lugar	Responsables	Requerimiento	Horario/Dia	Observaciones/Comentarios
Reunión con FENDER y el Vice – alcalde Reunión con FUNDER Y Asociación de ganaderos AGAAMON	Oficina de Desarrollo Económico Monjaras lugar del proyecto de engorde de ganado estabulado.	Aurora Cristina Carranza	No se requiere de medio de transporte.	Lunes 17 de Julio	Reunión con el Vice-Alcalde y técnico de FUNDER para conocer las acciones que se realizaran con fondos de UICN
Visita a taller de guías turísticos	El Venado		Vehículo.	Martes 18 de Julio	
Visitas de seguimiento a emprendedores	Renacer		Motocicleta	Miércoles 19 de Julio	Visitas a emprendedores que han recibido ayuda.
Actividades de oficina	oficina			Jueves 20 de Julio	
Capacitacion sobre elaboración de balance general	Salón			Viernes 21 de Julio	Capacitacion sobre elaboración de balances general a tesoreros de cajas rurales

Aurora Carranza
Unidad de Desarrollo Económico

ALCALDIA MUNICIPAL DE MARCOVIA

CHOLUTECA, HONDURAS, C.A.

UNIDAD DE DESARROLLO ECONOMICO LOCAL

SEMANA DEL 24 al 28 DE JULIO 2023

Unidad de Desarrollo Económico/Aurora Cristina Carranza

Actividad	Lugar	Responsables	Requerimiento	Horario/Dia	Observaciones/Comentarios
Capacitación sobre silos metálicos	Salón de la municipalidad	Aurora Cristina Carranza	No se requiere de medio de transporte.	Lunes 24 de Julio	Capacitación a grupo de productores de el Zapotillo impartido por el INFOP.
Capacitación sobre silos metálicos	Salón de la municipalidad	Aurora Cristina Carranza	No se requiere de medio de transporte.	Martes 25 de Julio	Capacitación a grupo de productores de el Zapotillo. impartido por el INFOP.
Capacitación sobre silos metálicos	Salón de la municipalidad	Aurora Cristina Carranza	No se requiere de medio de transporte.	Miércoles 26 de Julio	Capacitación a grupo de productores de el Zapotillo. impartido por el INFOP.
Capacitación sobre silos metálicos	Salón de la municipalidad	Aurora Cristina Carranza	No se requiere de medio de transporte.	Jueves 27 de Julio	Capacitación a grupo de productores de el Zapotillo. impartido por el INFOP.
Capacitación sobre silos metálicos	Salón de la municipalidad	Aurora Cristina Carranza	No se requiere de medio de transporte.	Viernes 28 de Julio	Capacitación a grupo de productores de el Zapotillo impartido por el INFOP..

NOTA: SABADO PARTICIPACION EN FERIA DEL MANGLE SE REQUIERE VEHICULO.

Aurora Carranza
Unidad de Desarrollo Económico

ALCALDIA MUNICIPAL DE MARCOVIA

CHOLUTECA, HONDURAS, C.A.

UNIDAD DE DESARROLLO ECONOMICO LOCAL

ENTREGA DE EQUIPO Y HERRAMIENTAS DE TRABAJO A EMPRENDEDORES

ENTREGA DE EQUIPO Y HERRAMIENTAS DE TRABAJO A EMPRENDEDORES

SOCIALIZACION DE PROYECTO "MEJORANDO EL ECOSISTEMA COSTERO A DESARROLLARSE EN ALIANZA CON FUNDER

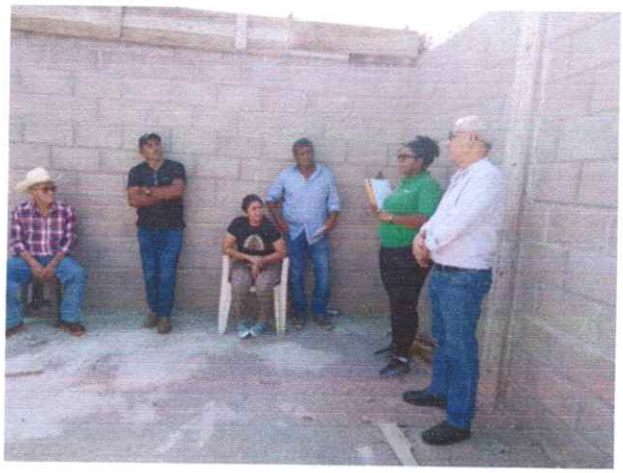

GIRA DE INTERCAMBIO A VARIOS MUNICIPIOS A CONOCER EXPERIENCIAS DE CON EL COMITÉ OVOP

CAPACITACION SOBRE COMO ALMACENAR MAIZ EN SILOS METALICOS

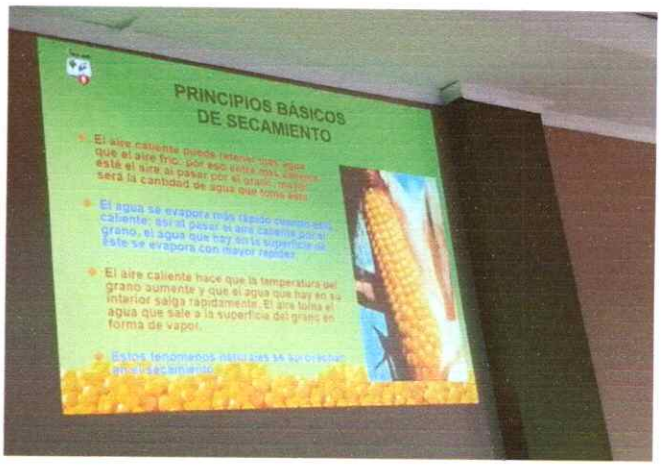

PARTICIPACION EN FERIA DEL MANGLE ACOMPAÑAMIENTO A EMPRENDEDORES

AYUDAS EN EL MES DE JULIO 2023

N°	BENEFICIARIO	DNI	TELEFONO	ARTICULO	COMUNIDAD
1	MARIA PAULA QUIROZ ARIAS	0607-1960-00202		CILINDRO Y CCESORIOS	SAN ISIDRO/CONTIGO A LA LLANTERA
2	ILCIA GRICELDA ZAMBRANO	0601-1988-01582	93-41-98-24	CILINDRO Y CCESORIOS	GRUPO DE LA LUCHA
3	YENSIS OSIRIS MARTINEZ SUAZO	0607-1991-01097	87-74-27-15	CILINDRO Y CCESORIOS	LA LUCHA
4	KATY ELIZABETH DOMINGUEZ QUINTANIA	0607-1996-00424	31-61-05-92	CILINDRO Y CCESORIOS	LA LUCHA
5	MARIA ANTONIA ZELAYA TORRES	0607-1981-01549	32-49-26-17	CILINDRO Y CCESORIOS	COL. KARE RENACER
6	CINTHIA LORENA PAZ	0601-1982-03190	89-83-45-23	CILINDRO Y CCESORIOS	COL. LA PAZ RENACER POR EL POZO
7	BESY NOHELY CABRERA	0607-1992-00006	89-32-1886	CILINDRO Y CCESORIOS	COL. KARE RENACER
8	ROMELIA ESTHER EZAQUIRRE	0607-1981-01854	33-68-80-32	CILINDRO Y CCESORIOS	Bª SAN ANTONIO MARCOVIA
9	GLORIA SELENIA PAZ CASTRO	0607-1190-00363	31-98-15-50	CILINDRO Y CCESORIOS	Bª EL TRANSITO MARCOVIA
10	ALBA LUZ COLADO	0601-1976-02593	88-18-05-75	CILINDRO Y CCESORIOS	Bª SAN ANTONIO MARCOVIA
11	DULCELINA RAMIREZ CASTILLO	0607-1980-00811	87-42-32-31	CILINDRO Y CCESORIOS	COL. PLAN INTERNACIONAL RENACER
12	EDITH YOLANY AGUILAR ALVAREZ	0607-1974-00051		CILINDRO Y CCESORIOS	COL. KARE RENACER
13	DORIS ELIZABETH ESPINAL LAGOS	0607-1988-00837	96-44-53-30	CILINDRO Y CCESORIOS	COL. KARE RENACER
14	MAURA TORRES GALEAS	0607-1977-00163	33-08-12-61	CILINDRO Y CCESORIOS	COL. KARE RENACER/DEL PARQUE 4 CASAS
15	NOEMI ESPERANZA JUAREZ PEREIRA	0607-1967-00561	97-48-76-95	CILINDRO Y CCESORIOS	COL. KARE RENACER
16	CRISTINA ZELAYA LAINEZ	0607-1984-00186	31-54-38-46	CILINDRO Y CCESORIOS	COL. CRUZ ROJA RENACER
17	SILVIA ANTONIA VELASQUEZ PAZ	0607-1964-00062	33-49-04-23	CILINDRO Y CCESORIOS	Bª CEDEÑO MONJARAS
18	DIGNA MARIA LAGOS	0610-1980-01365	32-95-33-37	CILINDRO Y CCESORIOS	MONJARAS/CONTIGO A COOP. GUADALUPE
19	MIRAIN ARIAS	1702-1955-00103	32-03-23-02	CILINDRO Y CCESORIOS	Bª INDEPENDIENTE MONJARAS
20	MICHEL ANAHI FUENTES	0607-2000-00115	33-93-17-10	CILINDRO Y CCESORIOS	MONJARAS/CONTIGO TURICENTRO
21	JESSENIA SARAHI GALO GONZALES	0601-1994-02777	31-98-54-20	CILINDRO Y CCESORIOS	PAPALON
22	KAREN YAJAIRA FLORES AGUILAR	0607-1982-01087	89-69-37-16	CILINDRO Y CCESORIOS	PUEBLO NUEVO
23	IRIS ROXANA MENA MERCADO	0607-1997-01225	89-22-75-40	CILINDRO Y CCESORIOS	BUENA VISTA
24	MARIA AGUSTINA RAMIREZ	0606-1980-01238	95-11-01-31	CILINDRO Y CCESORIOS	CACAULITO
25	XIOMARA RAQUEL AMADOR MARADIAGA	0601-1989-02382	95-10-91-11	CILINDRO Y CCESORIOS	CACAULITO
26	SINDY GABRIELA HERNANDEZ MARTNEZ	0813-1992-00128	33-61-42-86	CILINDRO Y CCESORIOS	SANTA CRUZ
27	NORMA LILIANA CRUZ LUNA	0607-1984-01384		CILINDRO Y CCESORIOS	PIEDRA PARADA
28	SANTA MILENIA FLORES GUEVARA	0607-2012-00799	94-87-09-21	CILINDRO Y CCESORIOS	CEDEÑO
29	ELEN DANIELA PEREZ AGUERRE	0607-1993-00056		CILINDRO Y CCESORIOS	GUAPINOL
30	EDIANA SARAHI PEREZ AGUIRRE	0607-1988-00071		CILINDRO Y CCESORIOS	GUAPINOL
31	ARELY YOLIBETH ALVAREZ FLORES	1709-1997-00971		CILINDRO Y CCESORIOS	GUAPINOL
32	KAREN YAKELIN FUNEZ ORTIZ	0607-1997-00195	97-04-84-34	CILINDRO Y CCESORIOS	PIEDRA DE AGUA
33	SINTYA CAROLINA ORTIZ AVILA	0607-1991-00411		CILINDRO Y CCESORIOS	PIEDRA DE AGUA
34	MARTHA SANCHEZ	0707-1981-00603	94-67-7800	CILINDRO Y CCESORIOS	LOMAS RENACER
35	MARICELA SANCHEZ VIDES	0601-1996-01215	88-03-49-94	CILINDRO Y CCESORIOS	Bª SINAI MONJARAS

36	SARA AMINTA QUIÑONEZ GOMEZ	0607-1991-00290	98-88-85-92	CILINDRO Y CCESORIOS	LA LUCHA
37	GILBERTA GOMEZ ALVARADO	1707-1968-00136	32-38-03-82	CILINDRO Y CCESORIOS	LA LUCHA
38	CLAUDIA LIZETH CASCO	0607-1994-00201	96-91-97-26	CILINDRO Y CCESORIOS	LAS ARENAS
39	FRANCISCA ALEYDA CANALES	0607-1984-00284	93-55-75-12	CILINDRO Y CCESORIOS	SAN JOSE DE LAS CONCHAS
40	MANUEL ANTONIO RIVAS CANALES	1703-1943-00140	96-09-0044	1 MESA GRANDE Y 40 SILLA	GRUPO PROMESAS DEL FUTURO GUAPINOL
41	SANTOS SECUNDINO LOPEZ	0601-1962-00904		1 BICICLETA	OJOCHAL
42	JOSE ANTONIO REYES MORENO	0609-1976-00414		1 BICICLETA	OJOCHAL
43	VICTOR MANUEL HERNANDEZ	0607-1990-00931		1 BICICLETA	OJOCHAL
44	ERWIN AMILCAR AMAYA CERRATO	1709-1995-00559	97-45-74-05	1RED # 10 1 ROLLO DE TRA	COL. LA COQUERA CEDEÑO
45	GERMAN FERRUFINO RIVERA	0607-1954-00155	97-97-35-87	1 RED # 7 1 ROLLO DE TRAY	PUEBLO NUEVO
46	SANTOS MARINO FLORES MALDONADO	0601-1978-00498		1 RED # 7 1 ROLLO DE TRAY	GUAPINOL
47	GERMAN SANTOS ROMERO	0607-1988-00613	98-28-39-43	1 RED # 10 1 ROLLO DE TRA	GUAPINOL
48	ROBERTO CARLO RODRIGUEZ	1703-1995-00002		1 RED # 7 1 ROLLO DE TRAY	GUIPO
49	GLENIS YOLANDA MAJANO	0607-2000-00783	33-25-51-18	1 RED SIETILLO 1 ROLLO DE	COL. PALMIRA CEDEÑO
50	MARIA ISABEL REYES PAZ	0601-1964-00446		1 RED # 7 1 ROLLO DE TRAY	LAS ARENAS
51	FRANKLIN OVET GOMEZ QUEVEDO	0607-1991-00457	96-85-85-51	1 RED # 7 1 ROLLO DE TRAY	COL. 3 DE FEBRERO

AYUDAS EN EL MES DE JULIO 2023

N°	BENEFICIARIO	DNI	TELEFONO	ARTICULO	COMUNIDAD
1	ANA DILMA ZELAYA MIGUEL	0607-1989-0053	33-57-93-14	1 QUINTAL DE MAIZ	LOS LLANITOS
2	CINDY WALESKA AGUILERA RODRIGUEZ	0601-1990-00352	98-85-46-18	1 QUINTAL DE MAIZ	LOS LLANITOS
3	ADA LIDIA CHIMILIO OVIEDO	0201-1992-00693	32-55-78-25	1 QUINTAL DE MAIZ	LOS LLANITOS
4	LETICIA JIMENEZ AGUILAR	0607-1981-01757		1 QUINTAL DE MAIZ	LOS LLANITOS
5	FRANCIS ELOISA GARCIA RODRIGUEZ	0606-1982-02675	32-49-60-79	1 QUINTAL DE MAIZ	LOS LLANITOS
6	FRANCIS LOPEZ PASTRANA	0603-1977-00732	89-46-36-36	1 QUINTAL DE MAIZ	LOS LLANITOS
7	IRIS ONEYDA GONZALEZ MONCADA	0603-1999-00310	88-41-49-30	1 QUINTAL DE MAIZ	LOS LLANITOS
8	LEYDI LIZETH GONZALEZ MONCADA	0603-1998-00273		1 QUINTAL DE MAIZ	LOS LLANITOS
9	MIRIAN DEL SOCORRO MONCADA PEREZ	0603-1976-00090	98-41-66-13	1 QUINTAL DE MAIZ	LOS LLANITOS
10	LILIETH DEL SOCORRO RIVERA CONTRERA	0603-1995-00768	98-49-92-76	1 QUINTAL DE MAIZ	LOS LLANITOS
11	VILMA SAGRADA PAZ DIAZ	0611-1969-00312	97-70-86-77	1 QUINTAL DE MAIZ	LOS LLANITOS
12	JUANA MARLENY DURON CABALLERO	1505-1979-00355	96-24-90-41	1 QUINTAL DE MAIZ	LOS LLANITOS
13	DUNIA PATRICIA DIAZ VASQUEZ	0607-1980-00092	32-99-47-36	1 QUINTAL DE MAIZ	LOS LLANITOS
14	ALCADIA BERCELLI OYUELA OYUELA	0601-1981-04494	94-97-36-73	1 QUINTAL DE MAIZ	LOS LLANITOS
15	LEYLI CLARIBEL MARCIA ORTIZ	0607-1982-00039		1 QUINTAL DE MAIZ	LOS MANGLES
16	SUANY GABRIELA USEDA CRUZ	1803-2005-00879		1 QUINTAL DE MAIZ	LA JOYADA
17	SUSAN NICOLE FLORES LAINEZ	0801-1993-20872		1 QUINTAL DE MAIZ	LA JOYADA
18	ROSA HERMINIA GARCIA JIMENEZ	0607-1984-01334		1 QUINTAL DE MAIZ	LA JOYADA

JULIO 2023

INFORME EJECUTIVO MENSUAL

UNIDAD DE DESARROLLO COMUNITARIO

ALCALDIA MUNICIPAL DE MARCOVIA
2022-2026
CHOLUTECA, HONDURAS, C.A.
Desarrollo Comunitario

Ing. Julio Flores

Coordinador de Desarrollo Comunitario

I. Introducción.

En el presente informe darán a conocer detalles de las actividades correspondientes de la **UNIDAD DE DESARROLLO COMUNITARIO**. Actividades establecidas dentro del POA y programadas que surgen de manera que suele pasar necesidades en las comunidades, organizaciones civiles entre otras, así mismo cumpliendo con el objetivo de brindar un mejor servicio y velar por el desarrollo de las comunidades del municipio. A través del Plan de Desarrollo Municipal (PDM), Plan de Inversión Municipal Anual (PIMA) y Planes de Desarrollo Comunitario (PDC).

II. Actividades realizadas durante el mes de Julio 2023.

ACTIVIDADES	DESCRIPCIÓN DE LA ACTIVIDAD	RELACIÓN CON EL POA
1. **Atención al público en general.**	Se atendio a persona de diferentes comunidades para dar informacion y solicitar cambios de patronatos.	Esta relacionada con el objetivo # 05 del POA.
2. **Visita Comunidades: La Gervacia, Colonia Callejas Monjaras.** 3. **Entrega de ayuda a emprendedores del municipio.**	Socializar con de Proyecto con padres de familia de la Escuela Tiburcio Carias Andino #1, Pegado de fiches en la comunidades para Cambio patronato en col. Callejas y La Gervacia. El dia martes entrega de de estufas y trasmayos, maiz bicicletas y otros a emprendedores del municipio de marcovia.	Esta relacionado Con el objetivo # 05 del POA.
4. **Socialización y firma de acuerdos de proyecto de cancha.**	Socialización de proyecto de cancha polideportiva en la Escuela Tiburcio Carias Andino # 1, de la comunidad de Monjaras.	Está relacionada con el objetivo # 03 del POA.
5. **Cambio de patronatos en la comunidad de Col. Callejas y La Gervacia.**	El día Jueves 06 de julio de 2023 se cambió el patronato de Col. Callejas. El sábado 08 de julio de 2023 se cabio patronato de la comunidad de la	Está relacionada con el objetivo # 3 del POA.

	Gervacia. Se presento la unidad de Desarrollo Comunitario y en acompañamiento la unidad de PDM.	
6. Cambio de Junta de agua potable.	Se cambio la Junta de Agua Potable en la comunidad de El Cerro.	Está relacionada con el objetivo # 8 del POA.
7. Juramentación de patronatos y juntas de agua.	Juramentación de patronato de El Chapetón, La Gervacia, Col. Callejas, Y Junta de agua de El Cerro.	Está relacionada con el objetivo # 2 del POA
8. Distribución de invitación	Se realizo entrega de invitaciones a diferentes patronatos y junta de agua de varias comunidades para la capacitación que realizaran los Pasantes de la carrera de trabajo social de la universidad Nacional de Honduras UNAH.	Está relacionada con el objetivo # 3 del POA
9. Entrega de convocaría	Se entrego convocatorias en la comunidad de El Bosque y pegado de afiches en la comunidad de La Lucha.	Está relacionada con el objetivo # 2 del POA
10. Cambio de patronato	Se realizo cambio de patronato en la comunidad de la lucha.	Está relacionada con el objetivo # 2 del POA
11. Capacitaciones	Se realizo capacitaciones a patronatos y juntas de agua de diferentes comunidades.	Está relacionada con el objetivo # 3 del POA
12. Reunión	Reunión con FUNDESUR, Operación Bendición y Juntas Administradora de Agua, sector Pueblo	Está relacionada con el objetivo # 3 del POA

	Nuevo. Proyecto del Sistema de Agua Potable.	

SEMANA DEL 03 AL 08 DE JULIO

Unidad

Actividad	Lugar	Responsables	Requerimiento	Horario/Dia	Observaciones/Comentarios
✓ **Atención al público en general.** ✓ Reunión para firmar acuerdo con planillas de La Gervacia	Oficina	Julio Flores, Luis Corrales y Carolina Marcia	No se necesita vehículo	Lunes8:30 a.m. a 01:30 p.m.	✓ Ninguna.
✓ **Atención al público en general.** ✓ **Pegado de afiches para cambio de patrona en la comunidad de La Gervacia, Col. Callejas.** ✓ **Entrega de ayudas a emprendedores.**	Oficina La Gervacia Col. Callejas	Julio Flores, Luis Corrales y Carolina Marcia. estudiantes de la universidad de la carrera de trabajo social (UNAH).	Se necesita vehículo	Martes 8:00 a.m. a 04:00 p.m.	✓ Se necesita Vehículo para el Traslado de personal, de DC para pegar afiches en varias comunidades para el cambio de patronato.
✓ **Juramentación de Patronato de la comunidad de El Chapetón.**	Oficina	Julio Flores, Luis Corrales y Carolina Marcia	No se necesita vehículo	Miércoles7:30 A.m. 4:30 p.m.	✓ Ninguna.

ALCALDIA MUNICIPAL DE MARCOVIA

CHOLUTECA, HONDURAS, C.A.

UNIDAD DESARROLLO COMUNITARIO

✓ **Atención al público en general.** ✓ **Promoción Social Con Pasantes de la carrera Trabajo Social de la Universidad.** ✓ **Cambio de Patronato Col. Callejas.**	Oficina Col. Callejas.	Julio Flores, Luis Corrales y Carolina Marcia. estudiantes de la universidad de la carrera de trabajo social (UNAH).	se necesita vehículo	Jueves7:30 A.m. 4:30 p.m.	✓ Se necesita Vehículo para ir a dejar y traer al personal DC. ✓ Se necesita Vehículo para ir a dejar y traer al ✓ personal DC Col. Callejas
✓ **Atención al público en general.** ✓ **Promoción Social Con Pasantes de de la carrera Trabajo Social de la Universidad.**	Oficina	Julio Flores, Luis Corrales y Carolina Marcia. estudiantes de la universidad de la carrera de trabajo social (UNAH).	Se necesita vehículo	Viernes8:00 A.m. 4:00 p.m.	✓ Se necesita Vehículo para ir a dejar y traer al personal DC.
✓ **Cambio de patronato en la Comunidad de La Gervacia.**	La Gervacia	Julio Flores, Luis Corrales y Carolina Marcia. estudiantes de la universidad de la carrera de trabajo social (UNAH).	Se necesita vehículo	Sábado 7:00 A.m. 4:00 p.m.	✓ Se necesita Vehículo para traslado al personal de DC.

ALCALDIA MUNICIPAL DE MARCOVIA

CHOLUTECA, HONDURAS, C.A.

UNIDAD DESARROLLO COMUNITARIO

SEMANA DEL 10 AL 14 DE JULIO DE 2023

Desarrollo Comunitario/ Julio Flores

Actividad	Lugar	Responsables	Requerimiento	Horario/Dia	Observaciones/Comentarios
✓ **Impresión de Invitación y Promoción Social para Patronato y Junta de Agua**	Alcaldía	Desarrollo Comunitario, PDM y Pasantes de la carrera Trabajo Social de la UNAH Ing. Julio Flores Luis Corrales y	No se necesita vehículo	Lunes 7:30 a.m. a 4:30 p.m.	✓ Se necesita material
✓ **Invitación y Promoción Social**	Punta Ratón, Buena Vista y El Jiote	Desarrollo Comunitario, PDM y Pasantes de la carrera Trabajo Social de la UNAH	Se necesita vehículo	Martes 7:30 a.m. en adelante	✓ Para Capacitación de Patronato Junta de Agua
✓ **Invitación y Promoción Social.** ✓ **Pegado de afiches en la comunidad de La Lucha para el cambio de patronato.**	Cedeño, La Reyna y Callejas Monjaras La Lucha.	Desarrollo Comunitario, PDM y Pasantes de la carrera Trabajo Social de la UNAH	Se necesita vehículo	Miércoles 7:30 a.m. en adelante	✓ Para Capacitación de Patronato Junta de Agua
✓ **Invitación y Promoción Social.**	El Bosque	Ing. Julio Flores Luis Corrales	Se necesita vehículo	jueves 7:30 a.m. en adelante	✓ Para Capacitación de Patronato Junta de Agua
✓ **Preparación de material para Capacitación**	Alcaldía	Desarrollo Comunitario, PDM y	Se necesita vehículo.	Viernes 7:30 a.m. en adelante	✓ Para Capacitación de Patronato Junta de ✓ Agua

de Patronato Junta de Agua. ✓ **Un día con tu alcaldía**	Cacaulito	Pasantes de la carrera Trabajo Social de la UNAH Desarrollo Comunitario, PDM y Pasantes de la carrera Trabajo Social de la UNAH	Se necesita vehículo.	Viernes 7:30 a.m. en adelante	Para traslado de la alcaldía a cacaulito.
✓ **Cambio de Patronato**	La Lucha	Desarrollo Comunitario, PDM y Pasantes de la carrera Trabajo Social de la UNAH	Se necesita vehículo	Domingo 2:00 p.m.	✓ Elección de nueva junta directiva

ALCALDIA MUNICIPAL DE MARCOVIA

CHOLUTECA, HONDURAS, C.A.

UNIDAD DESARROLLO COMUNITARIO

SEMANA DEL 17 AL 21 DE JULIO DE 2023

Desarrollo Comunitario/ Julio Flores

Actividad	Lugar	Responsables	Requerimiento	Horario/Dia	Observaciones/Comentarios
Lunes 17/07/23 ✓ **Capacitación a patronatos y Juntas de agua.**	Punta Ratón y Carretal	Desarrollo Comunitario, PDM y Pasantes de la carrera Trabajo Social de la UNAH.	se necesita vehículo	Lunes 7:30 a.m. a 4:30 p.m.	✓ Se necesita Vehículo para el traslado de personal a la comunidad de punta ratón.
Martes 18/07/2023 ✓ **Atención al público en general en oficina** ✓ **Capacitación a patronatos y Juntas de agua.** ✓ **Entrega de Invitación y Promoción Social.** ✓ **Pegado de afiches en las comunidades:**	oficina Col. Buena Vista y El Jiote. San Isidro, EL Chapetón y Santa Cruz.	Desarrollo Comunitario, PDM y Pasantes de la carrera Trabajo Social de la UNAH	Se necesita vehículo	Martes 7:30 a.m. a 4:30 p.m.	✓ Se necesita Vehículo para el traslado de personal a la comunidad de Col. Buena Vista.
Miércoles 19/07/2023 ✓ **Atención al público en general.**	oficina	Desarrollo Comunitario, PDM y	Se necesita vehículo.	Miércoles 7:30 a.m. a 4:30 p.m.	✓ Se necesita Vehículo para el traslado de personal municipal a

✓ **Capacitación a patronatos y Juntas de agua.** ✓ **Entrega de Invitación y Promoción Social.** ✓ ✓ **Pegado de afiches en las comunidades:**	Monjaras **Palo Herrado, Tambor y Majada**.	Pasantes de la carrera Trabajo Social de la UNAH			la comunidad de Monjaras.
Jueves 20/07/2023 ✓ **Atención al público en general.** ✓ **Capacitación a patronatos y Juntas de agua.**	**Oficina** **El Bosque**	Desarrollo Comunitario, PDM y Pasantes de la carrera Trabajo Social de la UNAH	Se necesita vehículo	Jueves 7:30 a.m. 4:00 p.m.	✓ Se necesita Vehículo para el traslado de personal municipal a la comunidad de El Bosque.
✓ **Viernes 21/07/2023 Atención al público en general** ✓ **Capacitación a patronatos y Juntas de agua.** ✓ **Entrega de Invitación y Promoción Social.** ✓ ✓ **Pegado de afiches en las comunidades:**	**Oficina** **Cedeño** El Ojochal, El Ojochalito	Desarrollo Comunitario, PDM y Pasantes de la carrera Trabajo Social de la UNAH	Se necesita vehículo	Viernes 7:30 a.m. 4:00 p.m.	✓ Se necesita Vehículo para el traslado de personal municipal a la comunidad de Cedeño.

ALCALDIA MUNICIPAL DE MARCOVIA

CHOLUTECA, HONDURAS, C.A.

UNIDAD DESARROLLO COMUNITARIO

SEMANA DEL 24 AL 29 DE JULIO DE 2023

Desarrollo Comunitario/ Julio Flores

Actividad	Lugar	Responsables	Requerimiento	Horario/Dia	Observaciones/Comentarios
✓ **Capacitación.** ✓ **Pegado de afiches.**	Palo Herrado San José de las Conchas y La Escondida	Desarrollo Comunitario, PDM y Pasantes de la carrera Trabajo Social de la UNAH	Se necesita vehículo	Lunes 7:30 a.m. a 4:30 p.m.	✓ Se necesita Vehículo para el traslado de personal municipal a la comunidad de Palo Herrado.
✓ **Capacitación.** ✓ **Reunión.**	Ojochal y Ojochalito. Sector costero de Pueblo Nuevo Con Juntas Administradoras de agua.	Desarrollo Comunitario, PDM y Pasantes de la carrera Trabajo Social de la UNAH	Se necesita vehículo	Martes 7:00 a.m. en adelante	✓ Se necesita Vehículo para el traslado de personal municipal a la comunidad de El Ojochal y Nueva Ojochalito. ✓ Pueblo nuevo
✓ **Capacitación.** ✓ **Cambio de patronato**	Santa Cruz El Botadero	Desarrollo Comunitario, PDM y Pasantes de la carrera Trabajo Social de la UNAH	Se necesita vehículo.	Miércoles 7:00 a.m. en adelante	✓ Se necesita Vehículo para el traslado de personal municipal a la comunidad de Santa Cruz y El Botadero.
✓ **Capacitación.** ✓ **Cambio de patronato**	El Chapetón La Escondida.	Desarrollo Comunitario, PDM y Pasantes de la carrera Trabajo Social de la UNAH	Se necesita vehículo	Jueves 7:30 a.m. a 4:30 p.m.	✓ Se necesita Vehículo para el traslado de personal municipal a la comunidad de El Chapetón La Escondida.

✓ **Capacitación.** ✓ **Entrega de invitaciones.**	El Tambor Y Majada Mangles, El Cerro, Piedra de Agua, El Portón, Cacaulito, San José De las Conchas, Las Pozas, Los Lirios	Desarrollo Comunitario, PDM y Pasantes de la carrera Trabajo Social de la UNAH	Se necesita vehículo.	Viernes 7:30 a.m. en adelante	✓ Se necesita Vehículo para el traslado de personal municipal a la comunidad de El Tambor Y La Majada.
✓ **Cambio de patronato**	San José De Las Conchas.	Desarrollo Comunitario, PDM y 4 Pasantes de la carrera Trabajo Social de la UNAH	Se necesita vehículo.	Sábado 1:00 a.m. en adelante	✓ Se necesita Vehículo para el traslado de personal municipal a la comunidad de San José de Las Conchas.

SEMANA DEL 31 DE JULIO DE 2023

Desarrollo Comunitario/ Julio Flores

Actividad	Lugar	Responsables	Requerimiento	Horario/Dia	Observaciones/Comentarios
Lunes 31/07/2023 ✓ **Capacitación.** ✓ **Entrega de invitaciones.**	El Cerro y Los Mangles. Guapinol, El Venado y Tomazon, Marcovia, Renacer.	Desarrollo Comunitario, PDM y Pasantes de la carrera Trabajo Social de la UNAH	Se necesita vehículo	Lunes 7:30 a.m. a 4:30 p.m.	✓ Se necesita Vehículo para el traslado de personal municipal a la comunidad de Palo Herrado.

III. Anexos.

Pego de afiches en las comunidades de La Gervacia y Col. Callejas.

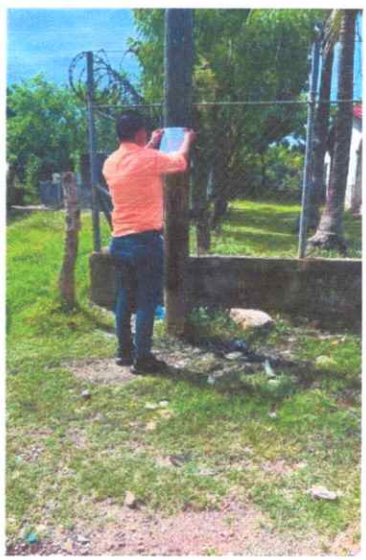

ALCALDIA MUNICIPAL DE MARCOVIA

CHOLUTECA, HONDURAS, C.A.

UNIDAD DESARROLLO COMUNITARIO

Entrega de ayudas a emprendedores de diferentes comunidades del municipio.

ALCALDIA MUNICIPAL DE MARCOVIA

CHOLUTECA, HONDURAS, C.A.

UNIDAD DESARROLLO COMUNITARIO

Juramentación de Patronato de la comunidad de El Chapetón.

ALCALDIA MUNICIPAL DE MARCOVIA

CHOLUTECA, HONDURAS, C.A.

UNIDAD DESARROLLO COMUNITARIO

Socilaizacion de Proyecto de cancha de la Escuela Tiburcio Carias Andino # 1

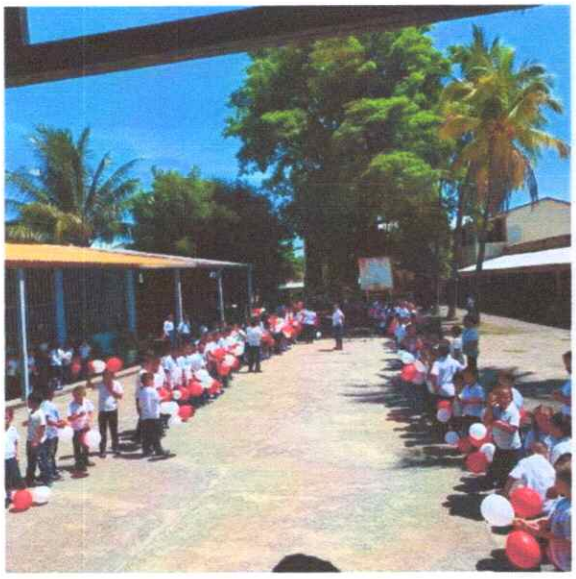

ALCALDIA MUNICIPAL DE MARCOVIA

CHOLUTECA, HONDURAS, C.A.

UNIDAD DESARROLLO COMUNITARIO

Cambio de patronato en la Comunidad de Col. Callejas.

ALCALDIA MUNICIPAL DE MARCOVIA

CHOLUTECA, HONDURAS, C.A.

UNIDAD DESARROLLO COMUNITARIO

Sabado 08/07/2023 Cambio de Patronato en la Comunidad de La Gervacia.

ALCALDIA MUNICIPAL DE MARCOVIA

CHOLUTECA, HONDURAS, C.A.

UNIDAD DESARROLLO COMUNITARIO

Cambio de Junta de agua de Comunidad EL Cerro.

ALCALDIA MUNICIPAL DE MARCOVIA

CHOLUTECA, HONDURAS, C.A.

UNIDAD DESARROLLO COMUNITARIO

Juramentacion de Patronato de La Gervacia

ALCALDIA MUNICIPAL DE MARCOVIA

CHOLUTECA, HONDURAS, C.A.

UNIDAD DESARROLLO COMUNITARIO

Entrega de Invitacion a diferentes patronatos y Juntas de Agua Potable y pegado de afiches.

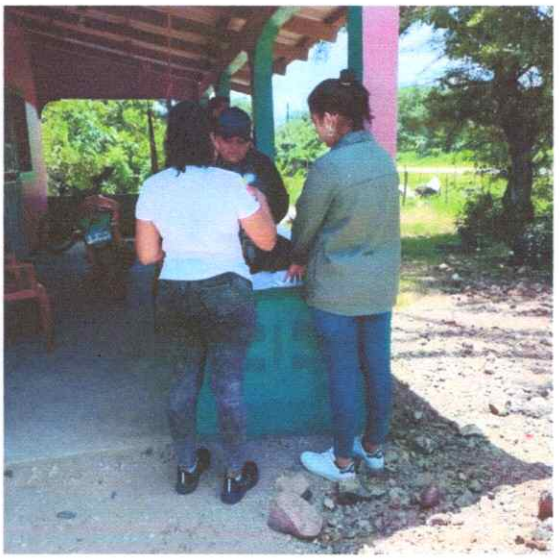

ALCALDIA MUNICIPAL DE MARCOVIA

CHOLUTECA, HONDURAS, C.A.

UNIDAD DESARROLLO COMUNITARIO

Juramentacion de Patronato de La Col. Rafael Leonardo Callejas.

ALCALDIA MUNICIPAL DE MARCOVIA

CHOLUTECA, HONDURAS, C.A.

UNIDAD DESARROLLO COMUNITARIO

Juramentacion de Junta de Agua Potable de El Cerro.

ALCALDIA MUNICIPAL DE MARCOVIA

CHOLUTECA, HONDURAS, C.A.

UNIDAD DESARROLLO COMUNITARIO

Pegado de afiches en la comunidad de La Lucha para Cambio de Patronato.

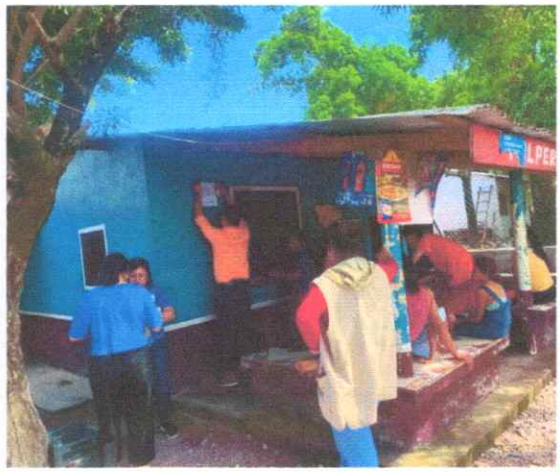

ALCALDIA MUNICIPAL DE MARCOVIA

CHOLUTECA, HONDURAS, C.A.

UNIDAD DESARROLLO COMUNITARIO

Entrega de invitaciones para capacitacion en El Bosque

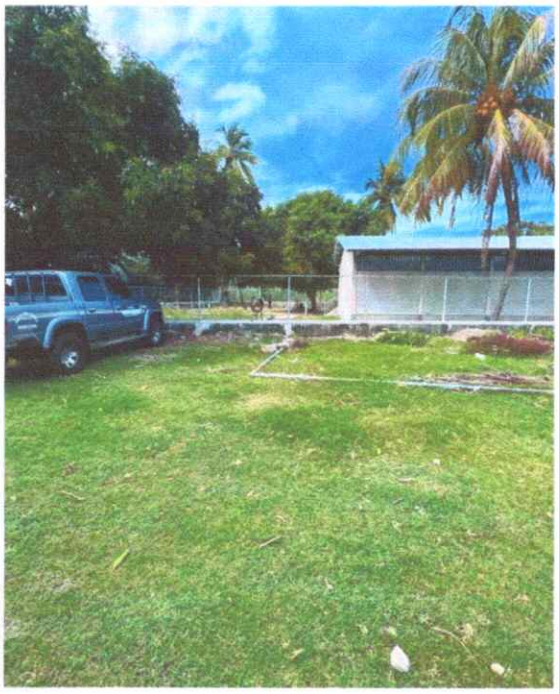

ALCALDIA MUNICIPAL DE MARCOVIA

CHOLUTECA, HONDURAS, C.A.

UNIDAD DESARROLLO COMUNITARIO

Celebracion de un dia con tu alcaldia

ALCALDIA MUNICIPAL DE MARCOVIA

CHOLUTECA, HONDURAS, C.A.

UNIDAD DESARROLLO COMUNITARIO

Domingo 16 Julio Cambio de patronato la Lucha.

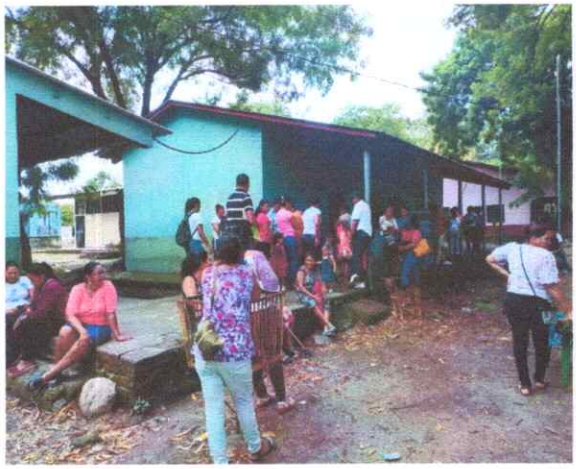

ALCALDIA MUNICIPAL DE MARCOVIA

CHOLUTECA, HONDURAS, C.A.

UNIDAD DESARROLLO COMUNITARIO

Capacitacion a Patronato Punta Raton y El carretal y Junta de agua

ALCALDIA MUNICIPAL DE MARCOVIA

CHOLUTECA, HONDURAS, C.A.

UNIDAD DESARROLLO COMUNITARIO

Capacitacion a Patronato's de El Jiote Buena Vista y Junta de agua.

ALCALDIA MUNICIPAL DE MARCOVIA

CHOLUTECA, HONDURAS, C.A.

UNIDAD DESARROLLO COMUNITARIO

Capacitacion a Patronato y Junta de agua de Monjaras.

ALCALDIA MUNICIPAL DE MARCOVIA

CHOLUTECA, HONDURAS, C.A.

UNIDAD DESARROLLO COMUNITARIO

Capacitacion a Patronato y Junta de agua de la Comunidad El Bosque.

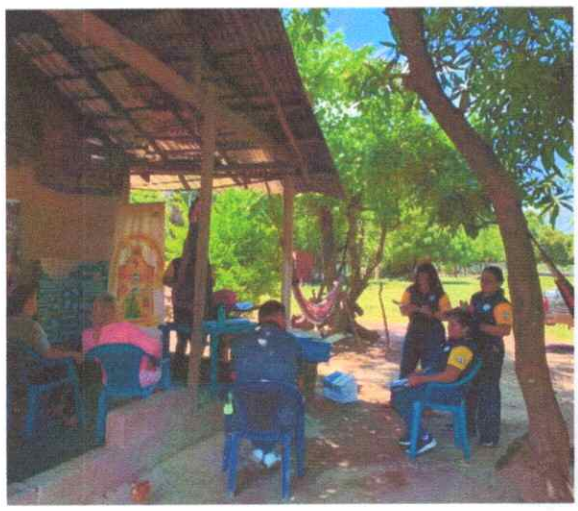

ALCALDIA MUNICIPAL DE MARCOVIA

CHOLUTECA, HONDURAS, C.A.

UNIDAD DESARROLLO COMUNITARIO

Capacitacion a Patronato y Junta de agua de la Comunidad Cedeño, Col Reyna y Col. Callejas.

ALCALDIA MUNICIPAL DE MARCOVIA

CHOLUTECA, HONDURAS, C.A.

UNIDAD DESARROLLO COMUNITARIO

Capacitacion en la Comunidad de Palo Herrado.

ALCALDIA MUNICIPAL DE MARCOVIA

CHOLUTECA, HONDURAS, C.A.

UNIDAD DESARROLLO COMUNITARIO

Pegado de afiches en la Comunidad de San Jose de las Conchas.

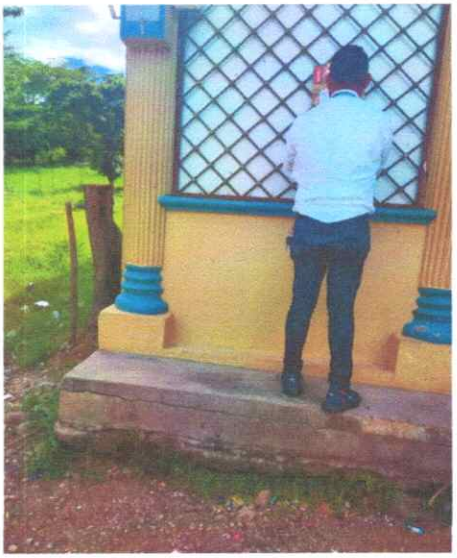

ALCALDIA MUNICIPAL DE MARCOVIA

CHOLUTECA, HONDURAS, C.A.

UNIDAD DESARROLLO COMUNITARIO

Capacitación de Patronatos de El Ojochal y El Ojochalito.

ALCALDIA MUNICIPAL DE MARCOVIA

CHOLUTECA, HONDURAS, C.A.

UNIDAD DESARROLLO COMUNITARIO

Reunión con FUNDESUR, Operación Bendición y Juntas Administradora de Agua, sector Pueblo Nuevo. Proyecto del Sistema de Agua Potable.

ALCALDIA MUNICIPAL DE MARCOVIA

CHOLUTECA, HONDURAS, C.A.

UNIDAD DESARROLLO COMUNITARIO

Elección de cambio de patronato de El Botadero.

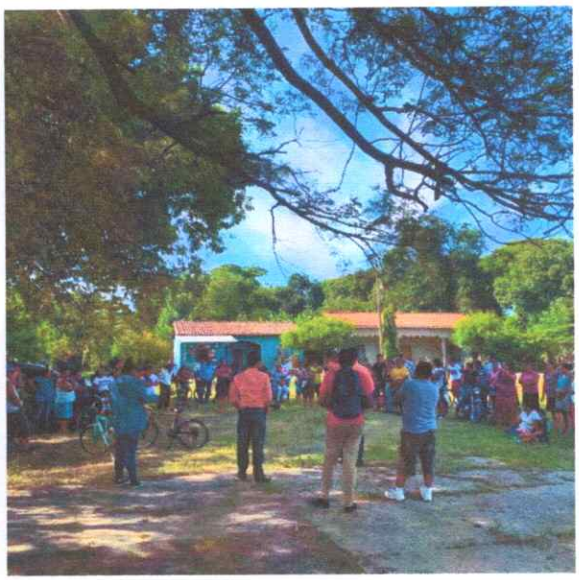

ALCALDIA MUNICIPAL DE MARCOVIA

CHOLUTECA, HONDURAS, C.A.

UNIDAD DESARROLLO COMUNITARIO

Capacitación a patronatos de San Isidro y El Chapetón.

ALCALDIA MUNICIPAL DE MARCOVIA

CHOLUTECA, HONDURAS, C.A.

UNIDAD DESARROLLO COMUNITARIO

Capacitación de Patronatos de El tambor y La Majada.

ALCALDIA MUNICIPAL DE MARCOVIA

CHOLUTECA, HONDURAS, C.A.

UNIDAD DESARROLLO COMUNITARIO

Cambio de Patronato en la comunidad de San Jose de Las Conchas29/07/2023.

ALCALDIA MUNICIPAL DE MARCOVIA

CHOLUTECA, HONDURAS, C.A.

UNIDAD DESARROLLO COMUNITARIO

Capacitación de Patronatos de Los Mangles y El Cerro.

ALCALDIA MUNICIPAL DE MARCOVIA
CHOLUTECA, HONDURAS
DEPARTAMENTO DE ADMINISTRACIÓN TRIBUTARIA

Marcovia 03 Agosto de 2023

ACTIVIDADES REALIZADAS POR CONTROL TRIBUTARIO MES DE JULIO 2023

El Motivo de la presente es para notificarle las actividades realizadas del mes de Julio 2023 en las comunidades El papalón, La jero blanco, las delicias, la escondida, la majada, las lajas, se realizó entrega del segundo avisos de bienes inmuebles.

Y para fines que el interesado estime conveniente se le extiende la presente en el Municipio de Marcovia, Departamento de Choluteca a los 03 días del mes de Agosto del año 2023.

ALCALDÍA MUNICIPAL
DE MARCOVIA
2022-2026
CHOLUTECA, HONDURAS, C.A.

MELISSA YANETH GUTIERREZ
Jefa del Departamento de Administración Tributaria

ALCALDIA MUNICIPAL DE MARCOVIA

CHOLUTECA, HONDURAS, C.A.

UNIDAD MUNICIPAL DE ADMINISTRACIÓN TRIBUTARIA

SEMANA DEL 03 AL 07 DE JULIO 2023

Control Tributario/ Melissa Gutiérrez

Actividad	Lugar	Responsables	Requerimiento	Horario/Dia	Observaciones/Comentarios
Realización de avisos de cobro de bienes inmuebles	Alcaldía de Marcovia	Carlos Rodríguez Heydi Ávila Soary Castellon 3 gestores	____	Lunes 03, Julio 2023 8:00 AM a 2:00 PM	Realización de segundo aviso para realizar proceso de ley de apremian
Entrega de avisos de cobro de bienes inmuebles	El Papalón	Carlos Rodríguez Heydi Ávila Soary Castellon 3 gestores	____	Martes 04, Julio 2023 8:00 AM a 2:00 PM	—
Entrega de avisos de cobro de bienes inmuebles	El Papalón	Carlos Rodríguez Heydi Ávila Soary Castellon Edith Garcia	____	Miercoles 05,Julio 2023 8:00 AM a 3:00 PM	Entrega de aviso en el municipio
Entrega de avisos de cobro de bienes inmuebles	Lajero blanco	Carlos Rodríguez Heydi Ávila Soary Castellon Edith Garcia	____	Jueves 06,Julio 2023 8:00 AM a 3:00 PM	Entrega de aviso en el municipio

SEMANA DEL 10 AL 14 DE JULIO 2023

Control Tributario/ Melissa Gutiérrez

Actividad	Lugar	Responsables	Requerimiento	Horario/Dia	Observaciones/Comentarios
Realización de avisos de cobro de bienes inmuebles	Alcaldía de Marcovia	Carlos Rodríguez Heydi Ávila Edith Garcia Kelvin Lazo	____	Lunes 10, Julio 2023 8:00 AM a 2:00 PM	Realización de segundo aviso para realizar proceso de ley de apremian
Entrega de avisos de cobro de bienes inmuebles	El Papalón	Carlos Rodríguez Heydi Ávila Edith Garcia Kelvin Lazo	____	Martes 11, Julio 2023 8:00 AM a 2:00 PM	—
Realización de avisos de cobro de bienes inmuebles	Alcaldía de Marcovia	Carlos Rodríguez Heydi Ávila Edith Garcia Kelvin Lazo	____	Miercoles 12,Julio 2023 8:00 AM a 3:00 PM	Entrega de aviso en el municipio
Entrega de avisos de cobro de bienes inmuebles	Lajero blanco	Carlos Rodríguez Heydi Ávila Edith Garcia Kelvin Lazo	____	Jueves 13 ,Julio 2023 8:00 AM a 3:00 PM	Entrega de aviso en el municipio
Realización de avisos de cobro de bienes inmuebles	Alcaldía de Marcovia	Carlos Rodríguez Heydi Ávila Edith Garcia Kelvin Lazo	____	Viernes 14 ,Julio 2023 8:00 AM a 3:00 PM	____

ALCALDIA MUNICIPAL DE MARCOVIA

CHOLUTECA, HONDURAS, C.A.

UNIDAD MUNICIPAL DE ADMINISTRACIÓN TRIBUTARIA

SEMANA DEL 17 AL 21 DE JULIO 2023

Control Tributario/ Melissa Gutiérrez

Actividad	Lugar	Responsables	Requerimiento	Horario/Dia	Observaciones/ Comentarios
Continuidad de Entrega de avisos de cobro de bienes inmuebles	Lajero Blanco	Carlos Rodríguez Heydi Ávila Edith Garcia Kelvin Lazo	____	Lunes 17, Julio 2023 8:00 AM a 2:00 PM	Realización de segundo aviso para realizar proceso de ley de apremian
Continuidad de Entrega de avisos de cobro de bienes inmuebles	Lajero Blanco	Carlos Rodríguez Heydi Ávila Edith Garcia Kelvin Lazo	____	Martes 18, Julio 2023 8:00 AM a 2:00 PM	—
Entrega de avisos de cobro de bienes inmuebles	Las Delicias	Carlos Rodríguez Heydi Ávila Edith Garcia Kelvin Lazo	____	Miercoles 19,Julio 2023 8:00 AM a 3:00 PM	Entrega de aviso en el municipio
Entrega de avisos de cobro de bienes inmuebles	La Escondida	Carlos Rodríguez Heydi Ávila Edith Garcia Kelvin Lazo	____	Jueves 20 ,Julio 2023 8:00 AM a 3:00 PM	Entrega de aviso en el municipio
Realización de avisos de cobro de bienes inmuebles	Alcaldía de Marcovia	Carlos Rodríguez Heydi Ávila Edith Garcia Kelvin Lazo	____	Viernes 21 ,Julio 2023 8:00 AM a 3:00 PM	—

ALCALDIA MUNICIPAL DE MARCOVIA

CHOLUTECA, HONDURAS, C.A.

UNIDAD MUNICIPAL DE ADMINISTRACIÓN TRIBUTARIA

SEMANA DEL 24 AL 28 DE JULIO 2023

Control Tributario/ Melissa Gutiérrez

Actividad	Lugar	Responsables	Requerimiento	Horario/Dia	Observaciones/ Comentarios
Continuidad de Entrega de avisos de cobro de bienes inmuebles	Las Delicias	Carlos Rodríguez Heydi Ávila Edith Garcia Kelvin Lazo	____	Lunes 24, Julio 2023 8:00 AM a 2:00 PM	Realización de segundo aviso para realizar proceso de ley de apremian
Entrega de avisos de cobro de bienes inmuebles	La Majada	Carlos Rodríguez Heydi Ávila Edith Garcia Kelvin Lazo	____	Martes 25, Julio 2023 8:00 AM a 2:00 PM	—
Entrega de avisos de cobro de bienes inmuebles	El Tambor	Carlos Rodríguez Heydi Ávila Edith Garcia Kelvin Lazo	____	Miercoles 26,Julio 2023 8:00 AM a 3:00 PM	Entrega de aviso en el municipio
Entrega de avisos de cobro de bienes inmuebles	El Tambor	Carlos Rodríguez Heydi Ávila Edith Garcia Kelvin Lazo	____	Jueves 27 ,Julio 2023 8:00 AM a 3:00 PM	Entrega de aviso en el municipio
Realización de avisos de cobro de bienes inmuebles	Alcaldía de Marcovia	Carlos Rodríguez Heydi Ávila Edith Garcia Kelvin Lazo	____	Viernes 28 ,Julio 2023 8:00 AM a 3:00 PM	—

ALCALDIA MUNICIPAL DE MARCOVIA

CHOLUTECA, HONDURAS, C.A.

UNIDAD MUNICIPAL DE ADMINISTRACIÓN TRIBUTARIA

Entrega de segundo aviso de cobro en las comunidades de El Papalón y Lajero Blanco para iniciar con la ley de apremiun de la semana del 03 al 07 de Julio 2023

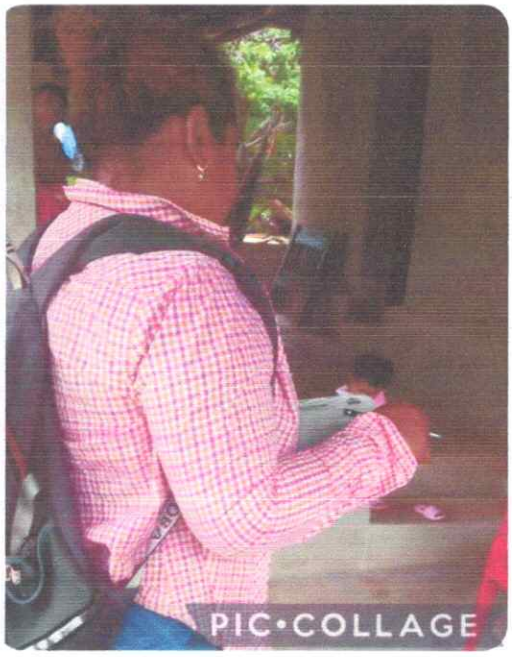

ALCALDIA MUNICIPAL DE MARCOVIA

CHOLUTECA, HONDURAS, C.A.

UNIDAD MUNICIPAL DE ADMINISTRACIÓN TRIBUTARIA

Continuación de entrega segundo de aviso de cobro en la comunidad de Lajero Blanco para iniciar con la ley de apremiun en la semana del 10 al 14 de de Julio 2023.

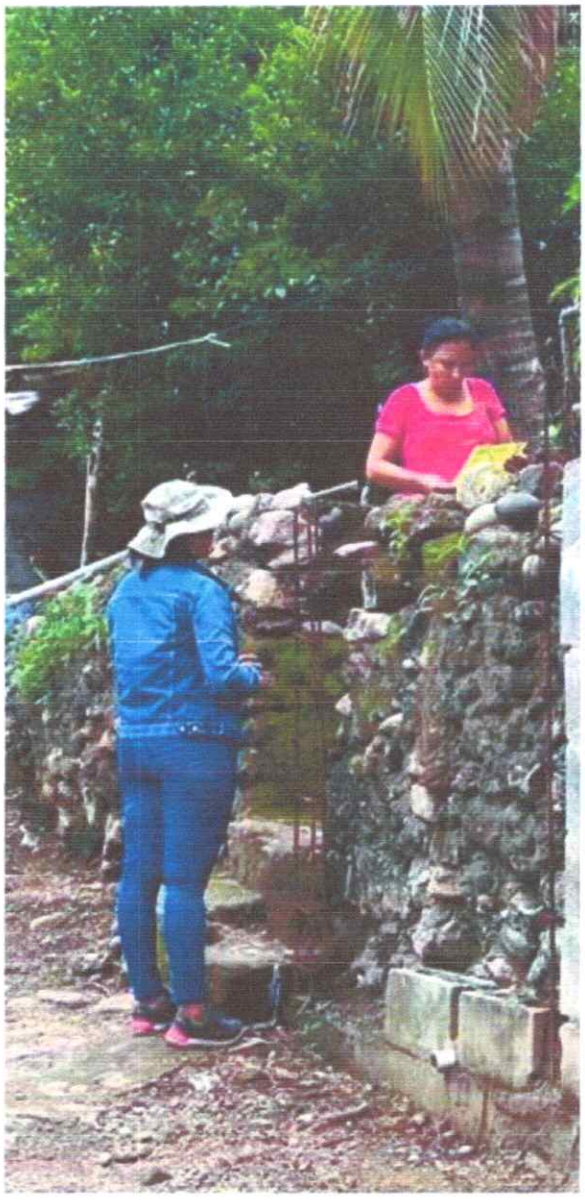

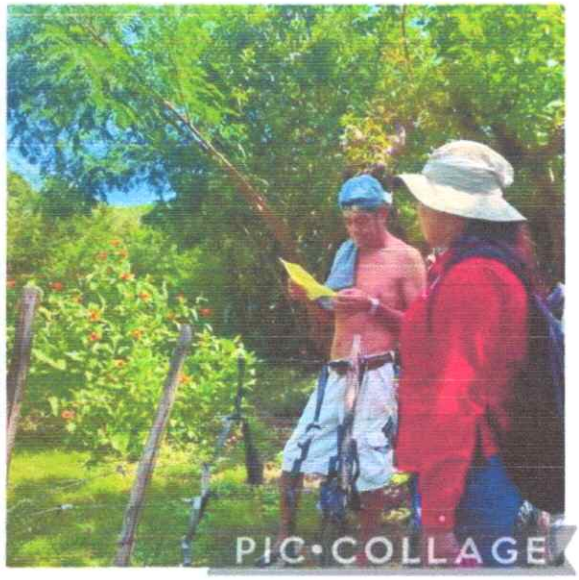

ALCALDIA MUNICIPAL DE MARCOVIA

CHOLUTECA, HONDURAS, C.A.

UNIDAD MUNICIPAL DE ADMINISTRACIÓN TRIBUTARIA

Continuación de entrega segundo de aviso de cobro en la comunidad de Escondida y Las Delicias para iniciar con la ley de apremiun en la semana del 17 al 21 de de Julio 2023.

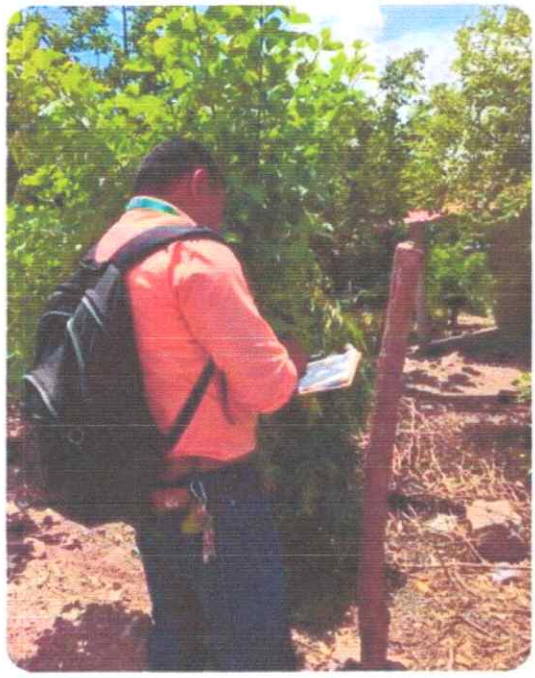

ALCALDIA MUNICIPAL DE MARCOVIA

CHOLUTECA, HONDURAS, C.A.

UNIDAD MUNICIPAL DE ADMINISTRACIÓN TRIBUTARIA

Entrega segundo de aviso de cobro en la comunidad de Escondida y Las Delicias para iniciar con la ley de apremiun en la semana del 24 al 28 de de Julio 2023.

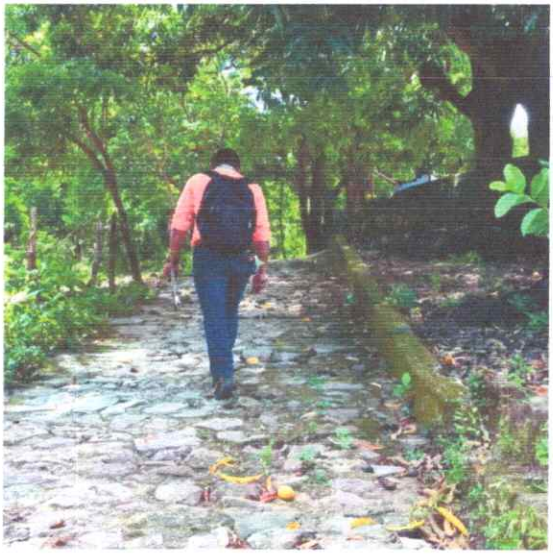

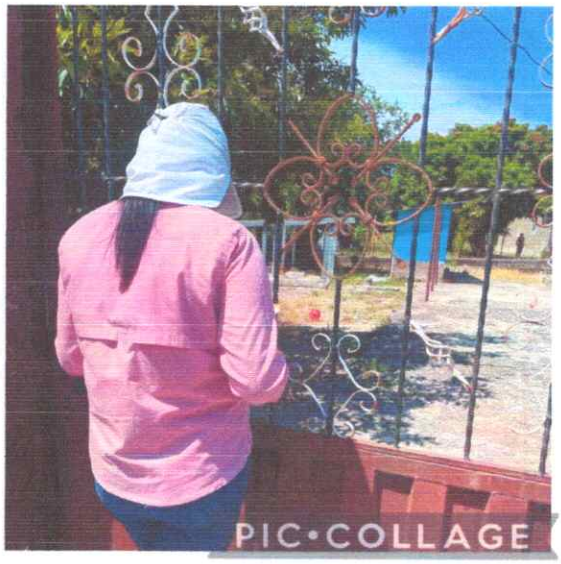

Julio

2023

INFORME MENSUAL

DIRECCION MUNICIPAL DE JUSTICIA

ALCALDIA MUNICIPAL DE MARCOVIA
2022-2026
CHOLUTECA, HONDURAS, C.A.

LIC.MARCOS MARCIA
Director Municipal de Justicia

I. INTRODUCCION

En el presente informe se darán detalles de las actividades correspondientes a la DIRECCION MUNICIPAL DE JUSTICIA, durante el mes de julio del 2023, Actividades ya establecida dentro del PLAN OPERATIVO ANUAL (POA) con el objetivo de cumplir cada una de las actividades, y brindar un mejor servicio a la ciudadanía.

I. Actividades realizadas durante el mes de julio del 2023.

ACTIVIDADES	DESCRIPCIÓN DE LA ACTIVIDAD	RELACIÓN CON EL POA
1. Atención a denuncias	➢ Denuncia por invasión de propiedad. ➢ Por construcción de obras gris, sobre una tumba. ➢ Denuncias por daños y conflictos entre vecinos.	Objetivo N° 1
2. Atención a Citaciones.	➢ Conflictos por limitaciones de terrenos y acceso a calle. ➢ Por daños a propiedad privada.	Esta actividad se relaciona con el POA en el objetivo N° 1
3. Inspecciones	➢ **Comunidades de ;** Renacer, Monjaras; conflictos por limitaciones de terrenos. Cedeño; se trata temas relacionados con los negocios. La Joyada; se realizó visita debido a problemas de construcción, sobre una tuba. La Gervacia, y el Cerro: problema de limitaciones de solares.	Esta actividad se relaciona con el POA en el objetivo N° 1
4. Cobros de destazos de cerdo y res.	➢ Se realizan cobros de taza correspondiente al destazo, en las comunidades de: Monjaras, Buena Vista, El cerro, Los Mangles, Los llanitos y San Jose de las Conchas.	La actividad se relaciona con el POA en el objetivo N° 7. Mejorar el control de destazos.
5. Elaboración de informe de ingresos y actividades mensuales de esta unidad. Del mes de junio.	➢ Redacción de informe detallado, mensual de los ingresos recibidos de los servicios prestados, así como las actividades	Su relación con el objetivo n°10 del POA. Documentación y remisión

	realizadas por esta unidad.	
6. Otros servicios	➢ Autorización para forjar fierros ➢ cartas de venta ➢ constancias ➢ permisos para maratón ➢ permisos para eventos de cumpleaños ➢ Matricula de arma.	Objetivo 4,5, 6 y 9 del POA.
7. Capacitaciones	1. Participación en capacitación impartida por CONADEH. 2. Reunión de personal Municipal.	Relación con el POA en el objetivo N°8, formación

II. CRONOGRAMA DE ACTIVIDADES

SEMANA DEL 03 DE AL 07 DE JULIO DEL 2023

Dirección Municipal de Justicia / Coordinador: Marcos Ismael Marcia

Actividad	Lugar	Responsables	Requerimiento	Horario/Día	Observaciones/ Comentarios
➢ Atención a solicitantes trámites correspondientes a esta unidad. ➢ Atención a cedulas de citación.	Oficina	Carranza(Secretarias) Marcos Marcia (director) Edgar Alvarez (fiel de rastro)			
➢ Inspecciones	Diferentes comunidades	Marcos Marcia (director)	Vehículo	Martes 04 y jueves 06 de julio hora 8:00 a.m.	Es necesario que el carro nos acompañe todo el tiempo en el lugar.
➢ Cobros de destazos y acompañamiento a las inspecciones.	Todas las aldeas del municipio.	Edgar Alvarez y Dimas Garcia (fiel de rastro)	Combustible para la motocicleta asignada a la unidad.		Las cobros de destazos, la actividad inicia a las 4:00 a.m. 7:00 a.m.

SEMANA DEL 10 DE AL 14 DE JULIO DEL 2023

Dirección Municipal de Justicia / Coordinador: Marcos Ismael Marcia

Actividad	Lugar	Responsables	Requerimiento	Horario/Día	Observaciones/ Comentarios
➢ Atención a solicitantes trámites correspondientes a esta unidad. ➢ Atención a cedulas de citación.	Oficina	Carranza(Secretarias) Marcos Marcia (director) Edgar Alvarez (fiel de rastro)			
➢ Inspecciones	Diferentes comunidades	Marcos Marcia (director)	Vehículo	Martes 11 y jueves 13 de julio hora 8:00 a.m.	Es necesario que el carro nos acompañe todo el tiempo en el lugar.
➢ Cobros de destazos y acompañamiento a las inspecciones.	Todas las aldeas del municipio.	Edgar Alvarez y Dimas Garcia (fiel de rastro)	Combustible para la motocicleta asignada a la unidad.		Las cobros de destazos, la actividad inicia a las 4:00 a.m. 7:00 a.m.

SEMANA DEL 17 DE AL 21 DE JULIO DEL 2023

Dirección Municipal de Justicia / Coordinador: Marcos Ismael Marcia

Actividad	Lugar	Responsables	Requerimiento	Horario/Día	Observaciones/ Comentarios
➢ Atención a solicitantes trámites correspondientes a esta unidad. ➢ Atención a cedulas de citación.	Oficina	Carranza(Secretarias) Marcos Marcia (director) Edgar Alvarez (fiel de rastro)			
➢ Inspecciones	Diferentes comunidades	Marcos Marcia (director)	Vehículo	Martes 18 y jueves 20 de julio hora 8:00 a.m.	Es necesario que el carro nos acompañe todo el tiempo en el lugar.
➢ Cobros de destazos y acompañamiento a las inspecciones.	Todas las aldeas del municipio.	Edgar Alvarez y Dimas Garcia (fiel de rastro)	Combustible para la motocicleta asignada a la unidad.		Las cobros de destazos, la actividad inicia a las 4:00 a.m. 7:00 a.m.

SEMANA DEL 24 DE AL 28 DE JULIO DEL 2023

Dirección Municipal de Justicia / Coordinador: Marcos Ismael Marcia

Actividad	Lugar	Responsables	Requerimiento	Horario/Día	Observaciones/ Comentarios
➢ Atención a solicitantes trámites correspondientes a esta unidad. ➢ Atención a cedulas de citación.	Oficina	Carranza(Secretarias) Marcos Marcia (director) Edgar Alvarez (fiel de rastro)			
➢ Inspecciones	Diferentes comunidades	Marcos Marcia (director)	Vehículo	Martes 25 y jueves 27 de julio hora 8:00 a.m.	Es necesario que el carro nos acompañe todo el tiempo en el lugar.
➢ Cobros de destazos y acompañamiento a las inspecciones.	Todas las aldeas del municipio.	Edgar Alvarez y Dimas Garcia (fiel de rastro)	Combustible para la motocicleta asignada a la unidad.		Las cobros de destazos, la actividad inicia a las 4:00 a.m. 7:00 a.m.

III. Anexos.

IV.

- Jose sanchez

julio2023

UNIDAD MUNICIPAL AMBIENTAL

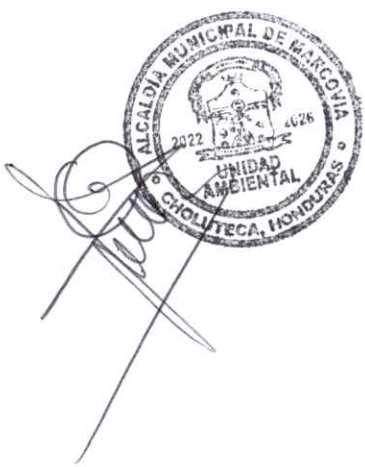

EDWIN BANEGAS NUÑEZ
COORDINADOR UNIDAD MUNICIPAL AMBIENTAL

Introducción.

El presente informe contiene información de todas las actividades realizadas por personal asignado a esta Unidad Ambiental del mes de julio del 2023 como ser inspecciones por concepto de denuncias ambientales, controles y seguimientos practicados a las diferentes empresas bajo supervisión de los contratos de medidas de mitigación del respectivo licenciamiento ambientales e inspecciones por servicios ambientales como ser inspecciones por corte de árboles, perforación de pozos,lotificaciones,servicios de tren de aseo.

INFORME DE ACTIVIDADES DE LA UNIDAD MUNICIPAL AMBIENTAL CORRESPONDIENTE AL MES DE JULIO DEL 2023

3,7,10,1417,21,24,28 Y 31 de JUNIO 2023.

se realizaron trabajos de recolección de desechos del tren de aseo en la comunidad de Monjaras y sus diferentes barrios los residenciales prados, girasoles y Cholumar los días.

MARTES 4 Y 5 DE JULIO 2023

Se participó en capacitación en hotel madox Choluteca en capacitación sobre muestreo marino costero impartido por SESCO SERNA.

MIERCOLES 6 DE JULIO

Se realizó evento de feria de RECICLA+ evento coordinado con CODEEFFAGOLF,SERNA,

VIERNES 7 JULIO 2023

Inspección en la comunidad de Santa Cruz con personal de empresa Azucarera la Grecia por ejecución de plan de salvamento.

11 DE JULIO 2023

Inspección por reparación de calle que conduce hacia la comunidad de las Piletas Gervacia reparación hecha por la municipalidad y concesionario de arena

13 JULIO 2023

Reunión con patronato de la comunidad de la Gervacia por problema con concesionario de arena

18,19,20 julio 2023

Seminario taller de efectividad sobre áreas protegidas impartido por UICN y ICF

21 de JULIO 2023

Inspección por permiso de corte de árboles en terreno de lotificación de inmobiliaria y construcción ORMANE

27 de julio 2023

Participación en evento de feria del mangle en la comunidad del venado en compañía de la SERNA

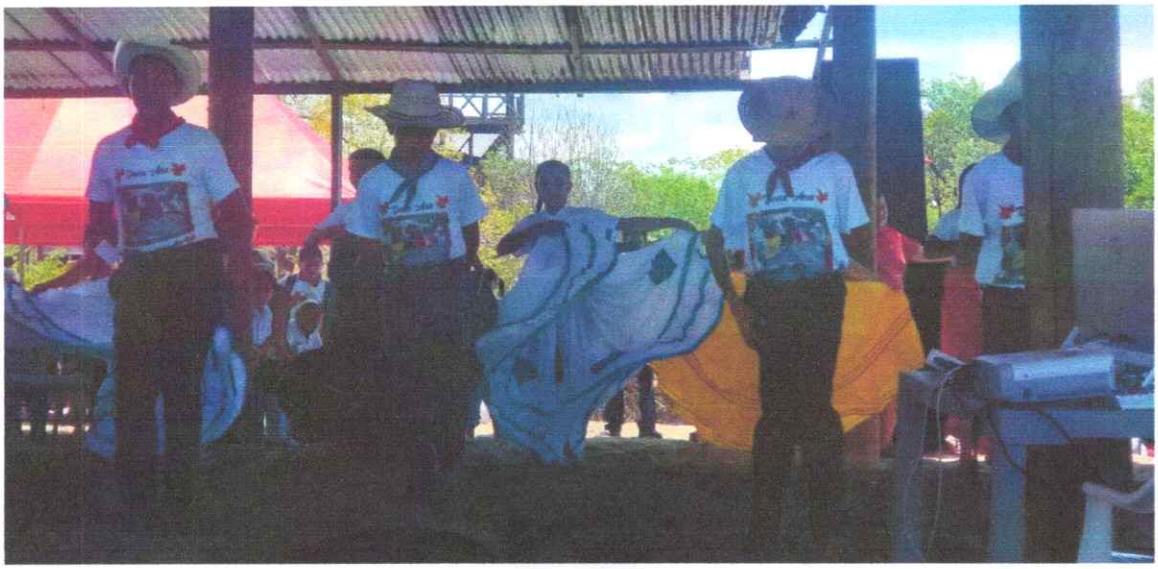

28 JULIO DE AGOSTO 2023

Reunión del SAPZSUR por revisión de convenios de áreas protegidas

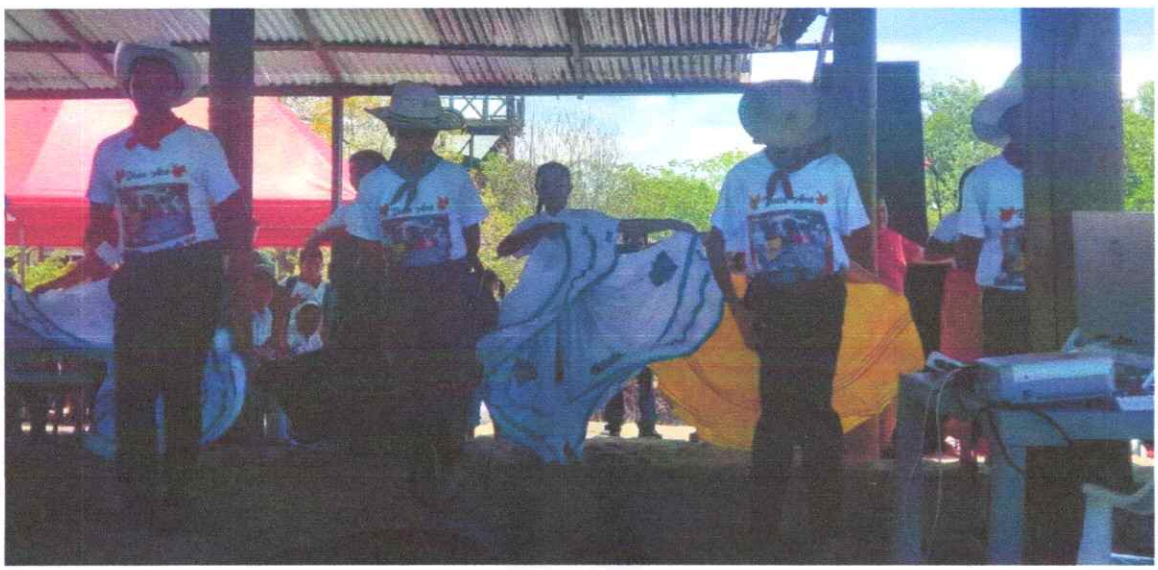

23 JULIO 2023

Inspección por denuncia en residencial prados # 4 en compañía de ICF y SERNA

26 DE JULIO 2023

Inspeccion por ejecucion de plan de salvamento en terrenos de la empresa azucarera la grecia con comision de medio ambiente

JULIO
2023

INFORME EJECUTIVO MENSUAL

UNIDAD MUNICIPAL DE TURISMO

ANIBAL HERNANDEZ

Coordinador Unidad Municipal de Turismo

INTRODUCCION

El presente informe de actividades desarrolladas durante el mes de Julio del 2023, presentado por la unidad de Municipal de Turismo y sus aliados estratégicos comités de turismo y programas de cooperación internacionales.

Durante el mes de Julio

se desarrollaron varias actividades en ejecución según el Plan Operativo Anual POA, logrando resultados medibles teniendo como objetivo principal "Promover y fortalecer las actividades turísticas, contribuyendo al mejoramiento del entorno natural mediante la gestión de proyecto que generen oportunidades de ingresos y empleo en el municipio de Marcovia para el desarrollo económico de la población.

A continuación, se menciona el contenido del informe:

- ✓ Actividades realizadas durante el mes.
- ✓ Anexos.

I. Actividades realizadas durante el mes de Julio

ACTIVIDADES	DESCRIPCIÓN DE LA ACTIVIDAD	RELACIÓN CON EL POA
1. Taller de Formación de Guías turísticos	El taller de Formación de Guías se esta desarrollado por INFOP, en coordinación de URPAGOLF y Alcaldía Municipal de Marcovia, se está capacitando 18 jóvenes de diversos destinos turísticos del municipio.	ACTIVIDAD 4 DEL POA
2. Celebración del día mundial y feria del mangle.	Actividad que se desarrolló en comunidad del venado ambos eventos, con el propósito de dar conocer la importancia del bosque manglar, se obtuvo participación de comunidades y autoridades locales	Actividad 8 del POA
3. Recorridos turísticos para documentar paquetes de promoción	El municipio tendrá paquetes documentados para su promoción, para esta actividad los jóvenes se capacitarán, tendrá la capacidad de atender los turistas.	Actividad 9 del POA
4. Actividad de practica de elaboración de pieles de pescado para realizar prendas	Voz Honduras y URPAGOLF en convenio con Alcaldía Municipal de Marcovia, se ejecutará el proyecto de trasformación de piel de pescado para hacer prendas, se capacitarán 60 mujeres de diferentes comunidades pesqueras.	Actividad 6 del POA

II. Anexo

Taller de Formación de Guías turísticos

ALCALDIA MUNICIPAL DE MARCOVIA

CHOLUTECA, HONDURAS, C.A.

UNIDAD MUNICIPAL DE ADMINISTRACIÓN DEL PERSONAL

Celebración del día mundial y feria del mangle.

ALCALDIA MUNICIPAL DE MARCOVIA

CHOLUTECA, HONDURAS, C.A.

UNIDAD MUNICIPAL DE ADMINISTRACIÓN DEL PERSONAL

Recorridos turísticos para documentar paquetes de promoción

ALCALDIA MUNICIPAL DE MARCOVIA

CHOLUTECA, HONDURAS, C.A.

UNIDAD MUNICIPAL DE ADMINISTRACIÓN DEL PERSONAL

Actividad de practica de elaboración de pieles de pescado para realizar prendas

ALCALDÍA MUNICIPAL DE MARCOVIA
CHOLUTECA, HONDURAS, C.A.

Tel. 2722-2071/2722-2072

Unidad Municipal de Turismo

Marcovia 07 de agosto del 2023

Por medio de la presente adjunto documentación informe de la Unidad Municipal de turismo con el objetivo de brindar a la población las actividades realizadas mediante el mes de julio del 2023, la cual ha sido creada con el objetivo de explicar detalladamente las actividades que se realizan en la Oficina de Comunicación Social.

Atentamente.

ALCALDIA MUNICIPAL DE MARCOVIA 2022 UNIDAD MUNICIPAL DE TURISMO CHOLUTECA, HONDURAS

Lic. Anibal Hernández
Turismo

Julio
2023

INFORME DE ASISTENCIA DE EMPLEADOS MUNICIPALES DEL 01 DE JULIO AL 30 DE JULIO DEL 2023

UNIDAD MUNICIPAL DE COMUNICACIÓN SOCIAL

Nelson Martínez

Coordinador de Unidad de comunicación social

I. Introducción.

II. La importancia de dar a conocer las actividades realizadas por nuestra institución es indiscutible, la razón de la existencia de esta oficina es precisamente esa, establecer un vínculo de comunicación entre la población y la municipalidad que sirva para dar a conocer el trabajo que realizamos como alcaldía municipal. En el presente documento figuran las actividades realizadas por la oficina de Comunicación Social Municipal durante el mes de mayo del 2023, actividades que se realizan en función de los eventos, proyectos, obras o cualquier actividad que requiera de publicidad o promoción en medios de comunicación y redes sociales.

ACTIVIDADES	DESCRIPCIÓN DE LA ACTIVIDAD	RELACIÓN CON EL POA
Entraga de emprendimientos	Entrega de emprendimientos por parte de la UDEL, a emprendedoras del municipio.	Dar a conocer la proyección que tiene la municipalidad con las comunidades.
Entraga de Instrumentos	Entrega de Instrumentos a la Escuela de Piedra de agua	Dar a conocer la proyección que tiene la municipalidad con las comunidades.
Acompañamiento a Unidades Municipales.	Socialización de proyectos en Centros educativos.	Dar a conocer la proyección que tiene la municipalidad con las comunidades.
Entrega de Uniformes de Futbol.	Entrega de uniformes a diversos equipos del municipio.	Dar a conocer la proyección que tiene la municipalidad con las comunidades.
Acompañamiento a Unidades Municipales.	Acompañamiento a proyecto de gobierno de pavimentación ciclópea de caminos productivos.	Dar a conocer la proyección que tiene la municipalidad con las comunidades.
Acompañamiento a colaboradores municipales.	Acompañamiento a Un día con tu alcaldía a la escuela de Cacaulito.	Dar a conocer la proyección que tiene la municipalidad con las comunidades.
Seguimiento a proyectos que está Construyendo la Municipalidad	Se acompaño a la unidad de Desarrollo comunitario a socializar Proyecto en la comunidad de Monjaras en el CEB Tiburcio Carias Andino #1.	Seguimiento de la Inversión municipal a través de la divulgación ante los medios de comunicación locales nacionales y redes sociales.

Seguimiento a proyectos que está Construyendo la Municipalidad	**Elaboración de Spots publicitarios referentes a pago de impuestos y actividades de la Municipalidad.**	Dar a conocer la proyección que tiene la municipalidad con las comunidades.
Entrega de Uniformes.	Entrega de diversos Uniformes de Futbol en el municipio.	Dar a conocer la proyección que tiene la municipalidad con las comunidades.
Feria del Mangle.	Acompañamiento a la UMA en actividad la Feria del Mangle.	Dar a conocer la proyección que tiene la municipalidad con las comunidades.
Seguimiento de diversos proyectos en el Municipio	Seguimiento al proyectos de las comunidades, El Bosque, La Lucha, Monjaras, San Jose de las concas, El Zapotillo, la Majada, Monjaras, La Calleja Etc.	Seguimiento de la Inversión municipal a través de la divulgación ante los medios de comunicación locales nacionales y redes sociales.

III. Cronograma de actividades por semana durante el mes

SEMANA DEL 03 AL 07 DE JULIO

Unidad de Comunicación social municipal / Lic. Nelson Martinez

Actividad	Lugar	Responsables	Requerimiento	Horario/Dia	Observaciones/Comentar
Visita a Farmacia de El Tambor.	El Tambor	Nelson Martinez	Vehículo	Todo el dia	Filmación de Spot de una Farmacia rural.
Entraga de Emprendimientos.	Alcaldia Municipal	Nelson Martinez	No se necesita transporte	Martes 04 de julio todo el día.	Entrega de emprendimient por parte de la UDEL, a emprendedoras del municipio.
Socializacion de proyecto.	La Calleja.	Nelson Martinez	Se requiere Vehículo.	miércoles 05 de julio todo el día.	Se acompañará a la unidad Desarrollo comunitario a socializar Proyecto en la comunidad de la Calleja Cedeño.
Socialización de proyecto.	Monjaras	Nelson Martinez	Se requiere Vehículo.	miércoles 06 de julio todo el día.	Se acompañará al la unidad de Desarrollo comunitario socializar Proyecto en la comunidad de Monjaras en CEB Tiburcio Carias Andi #1.
Visita a Proyectos en Construcción	El Bosque	Nelson Martinez	Motocicleta	Viernes 07 de julio	Visita al Proyecto de la Escuela de la comunidad E Bosque en su etapa final.

ALCALDIA MUNICIPAL DE MARCOVIA

CHOLUTECA, HONDURAS, C.A.

UNIDAD MUNICIPAL DE ADMINISTRACIÓN DEL PERSONAL

SEMANA DEL 10 AL 14 DE JULIO

Unidad de Comunicación social municipal / Lic. Nelson Martinez

Actividad	Lugar	Responsables	Requerimiento	Horario/Dia	Observaciones/Comentari
Entrega de Instrumentos y entrega de materiales de construcción.	La Calleja y Piedra de Agua.	Nelson Martinez	Vehículo	Todo el dia	Entrega de Instrumentos a la Escuela de Piedra de agua y entrega de materiales de construcción de cancha de la comunidad de La Calleja Cedeño.
Trabajo de Oficina.	Alcaldía Municipal	Nelson Martinez	No se necesita transporte	Martes 11 de julio todo el día.	
Trabajo de Oficina.	Alcaldía Municipal	Nelson Martinez	No se necesita transporte	Miércoles 12 de julio todo el día.	
Ultima visita de Proyecto.	San Jose de las Conchas	Nelson Martinez	Se requiere Vehículo.	Jueves 13 de julio todo el día.	Ultima visita de Proyecto de construcción de "Cerca perimetral de San José de las Conchas.
Un día con tu alcaldía.	Cacaulito	Nelson Martinez	Motocicleta	Viernes 14 de julio	Labor social junto a los colaboradores municipales.

SEMANA DEL 17 AL 21 DE JULIO

ALCALDIA MUNICIPAL DE MARCOVIA

CHOLUTECA, HONDURAS, C.A.

UNIDAD MUNICIPAL DE ADMINISTRACIÓN DEL PERSONAL

Unidad de Comunicación social municipal / Lic. Nelson Martinez

Actividad	Lugar	Responsables	Requerimiento	Horario/Dia	Observaciones/Comentari
Visita a Proyecto, construcción de Parque.	Monjaras	Nelson Martinez	Motocicleta	De 09:00 am – 01:00 pm	Visita para elaborar producci de material audiovisual de la construcción de parque de la comunidad de monjaras.
Visita a Guias Turisticos	El Venado	Nelson Martinez	Motocicleta	Martes 18 de julio todo el día.	Acompañamiento a Capacitación de Guías Turísticos.
Acompañamiento a NASMAR Y AMHON.	Alcaldía Municipal	Nelson Martinez	Monjaras, El Zapote y Cedeño.	Miércoles 19 de julio todo el día.	Acompañamiento y elaboración de material audiovisual de la contaminación en nuestro Municipio.
Visita a centros educativos.	Piedra de Agua.	Nelson Martinez	Se requiere Vehículo.	Jueves 20 de julio todo el día.	Visita a Centros educativos e el marco del día del indio.
Trabajo de Oficina.	Alcaldía Municipal	Nelson Martinez	No se necesita transporte	VIERNES 21 de julio Trabajo de Oficina.	

SEMANA DEL 24 AL 28 DE JULIO

ALCALDIA MUNICIPAL DE MARCOVIA

CHOLUTECA, HONDURAS, C.A.

UNIDAD MUNICIPAL DE ADMINISTRACIÓN DEL PERSONAL

Unidad de Comunicación social municipal / Lic. Nelson Martinez

Actividad	Lugar	Responsables	Requerimiento	Horario/Dia	Observaciones/Comentar
Visita de proyectos.	La Majada	Nelson Martinez	Vehículo	Todo el dia	Ultima Visita a construcció de Cerca perimetral de la cancha de futbol.
Acompañamiento a Guías Turísticos.	San José de las Conchas.	Nelson Martinez	Vehículo	Martes 25 de julio todo el día.	Visita a san José de las conchas y sus zonas turístic y darlas a conocer.
Caminos productivos	La Majada y el Zapotillo.	Nelson Martinez	Se requiere Vehículo.	miércoles 26 de julio todo el día.	Acompañamiento a pavimentación de caminos productivos.
Final de la Liga Estudiantil del Municipio	Monjaras	Nelson Martinez	Se requiere Vehículo.	miércoles 27de julio todo el día.	Entrega de medallas, reconocimientos y trofeos a la liga estudiantil Municipa
Concurzo de la cancion popular.	Monjaras	Nelson Martinez	Motocicleta	Viernes 28 de julio	Acompañamiento a evento la canción Popular 2023 a nivel de Centros educativos

ALCALDIA MUNICIPAL DE MARCOVIA

CHOLUTECA, HONDURAS, C.A.

UNIDAD MUNICIPAL DE ADMINISTRACIÓN DEL PERSONAL

Anexos.

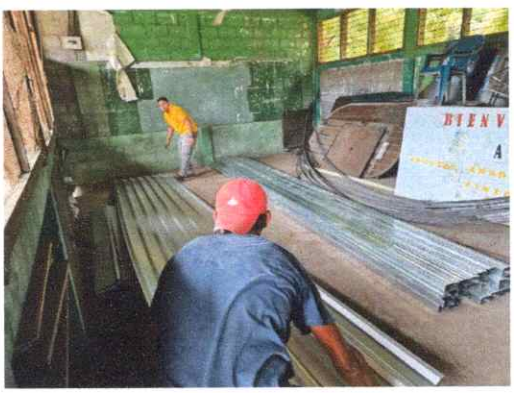

ALCALDIA MUNICIPAL DE MARCOVIA

CHOLUTECA, HONDURAS, C.A.

UNIDAD MUNICIPAL DE ADMINISTRACIÓN DEL PERSONAL

ALCALDÍA MUNICIPAL DE MARCOVIA
CHOLUTECA, HONDURAS, C.A.

Tel. 2722-2071/2722-2072

Unidad Municipal de Comunicación Social

Marcovia 07 de agosto del 2023

Por medio de la presente adjunto documentación informe de la Unidad Municipal de Comunicación Social con el objetivo de brindar a la población las actividades realizadas mediante el mes de julio del 2023, la cual ha sido creada con el objetivo de explicar detalladamente las actividades que se realizan en la Oficina de Comunicación Social.

Atentamente.

Lic. Nelson Samuel Martínez Méndez
Comunicador Social Municipal

2023

INFORME EJECUTIVO MENSUAL

ABRIL

UNIDAD MUNICIPAL DE CATASTRO

Jefe Interina: Mirna Rodríguez

Unidad Municipal De Catastro

XVII. Introducción.

En el presente informe se darán detalles de las actividades correspondientes a la UNIDAD DE CATASTRO MUNICIPAL. Actividades ya establecidas dentro de la Ley de carrera administrativa municipal (CAM), tal como lo estipulan Art. 11 y el reglamento de carrera administrativa municipal; tal como lo estipulan Art. 20, 21. Así mismo, cumpliendo con el objetivo de ejecutar las diferentes actividades y registro catastrales; procurando mantener catastrado el municipio, llevando a cabo los procesos de planificar, organizar, dirigir y controlar la gestión catastral.

A continuación, se menciona el contenido del informe:

- ✓ Actividades realizadas durante el mes.
- ✓ Cronograma de actividades por semana durante el mes.
- ✓ Anexos.

XVIII. Actividades realizadas durante el mes.

ACTIVIDADES	DESCRIPCIÓN DE LA ACTIVIDAD	RELACIÓN CON EL POA
1. **Realizar las inspecciones solicitadas por el contribuyente.**	2. Inspecciones realizadas mediante el cual el delineador catastral en conjunto con técnicos de la unidad ejecutan las diferentes medidas de terreno y registran datos en el levantamiento catastral. 3. La movilización se hace en motocicleta asignada a la unidad de catastro.	Artículo 57. Inspecciones para trámites internos y permisos municipales.
3. **Identificación de construcción y entrega de notificación para el pago del permiso de la misma.**	4. La unidad de catastro municipal ejecuta atraves del supervisor de permiso de construcción con la realización de inspecciones en las diferentes comunidades del municipio del cual procede a la entrega de notificaciones al propietario de construcción. 5. Por emisión del permiso de construcción se efectuara en la oficina de catastro. 6. Una vez recibida la documentación y planos finales se elaborará, revisará y firmará el permiso de construcción notificándole al propietario y/o solicitante, quien	Artículo 65. Costos por otorgamiento de permisos y sanciones por la no solicitud del permiso correspondiente. Permiso de construcción domiciliar aplicar para construcciones nuevas, ampliaciones, modificaciones, demolición.

XVIII. Actividades realizadas durante el mes.

ACTIVIDADES	DESCRIPCIÓN DE LA ACTIVIDAD	RELACIÓN CON EL POA
1. **Realizar las inspecciones solicitadas por el contribuyente.**	2. Inspecciones realizadas mediante el cual el delineador catastral en conjunto con técnicos de la unidad ejecutan las diferentes medidas de terreno y registran datos en el levantamiento catastral. 3. La movilización se hace en motocicleta asignada a la unidad de catastro.	Artículo 57. Inspecciones para trámites internos y permisos municipales.
3. **Identificación de construcción y entrega de notificación para el pago del permiso de la misma.**	4. La unidad de catastro municipal ejecuta atraves del supervisor de permiso de construcción con la realización de inspecciones en las diferentes comunidades del municipio del cual procede a la entrega de notificaciones al propietario de construcción. 5. Por emisión del permiso de construcción se efectuara en la oficina de catastro. 6. Una vez recibida la documentación y planos finales se elaborará, revisará y firmará el permiso de construcción notificándole al propietario y/o solicitante, quien	Artículo 65. Costos por otorgamiento de permisos y sanciones por la no solicitud del permiso correspondiente. Permiso de construcción domiciliar aplicar para construcciones nuevas, ampliaciones, modificaciones, demolición.

	pagará su valor según lo establecido. 7. El solicitante deberá pagar la suma correspondiente al otorgamiento del permiso de construcción posteriormente a su autorización en el Sistema autorizado conforme a las tablas de costos de obra. 8. La Movilización para realizar esta actividad es por medio de la motocicleta de la unidad de Catastro.	
9. Elaboración de planos, constancias, fichas catastrales.	10. Es un documento oficial otorgado por la oficina de catastro el cual debe contener información relacionada con las características del inmueble en cuanto superficie, área de construcción (en caso de tenerla), su valor catastral y su clave. 11. Las fichas catastrales se elaboran después que se realiza la inspección y se revisa la documentación presentada.	Artículo 75. Servicios catastrales. Artículo 63. Emisión de constancia.

12. Atención al contribuyente	6. Todos los días de la semana se atiende de la mejor manera posible y eficaz al contribuyente.	POA
7. Inspección a las lotificaciones.	8. Verificar áreas verdes que se le otorgan a la municipalidad en base a ley con sus respectivas medidas y planos	Artículo 65. Costos por otorgamiento de permisos y sanciones por la no solicitud del permiso correspondiente
13. Inspección en instalación de antenas satelitales	4. Revisión del documento, efectuar la inspección del terreno verificar si está registrada la propiedad en la base de datos.	Artículo 65. Costos por otorgamiento de permisos y sanciones por la no solicitud del permiso correspondiente
14. Verificación de solicitudes de dominio pleno.	8. La corporación Municipal podrá aprobar el otorgamiento de dominios plenos.	Artículo 80.

I. Cronograma de actividades por semana durante el mes

SEMANA DEL 03 AL 07 DE JULIO					
Unidad responsable/ Coordinador (ra)					
Actividad	**Lugar**	**Responsables**	**Requerimiento**	**Horario/Día**	**Observaciones/Comentarios**
Inspecciones en varias comunidades del municipio.	La Lucha Renacer Monjaras Guapinol	Mirna Rodríguez Oscar Marquina, José Sánchez	Motocicleta asignada a la unidad de catastro	8:00 am – 2:00 pm	Durante el tiempo que realiza la actividad.
SEMANA DEL 10 AL 14 DE JULIO					
Inspección realizada en varias comunidades.	Lajero Blanco La Joyada Monjaras Marcovia Santa Cruz Pueblo Nuevo La Lucha	Mirna Rodríguez Oscar Marquina José Sánchez Roger Castro	Motocicleta asignada a la unidad de catastro	8:00 am - 2:00 pm	Durante el tiempo que realiza la actividad.
SEMANA DEL 17 AL 21 DE JULIO					
Inspección realizada en varias comunidades	Las Peñitas Renacer Marcovia El Botadero Monjaras Majada San José de Las Conchas	Mirna Rodríguez Oscar Marquina José Sánchez Roger Castro	Vehículo propiedad de Gabriela Andino Motocicleta asignada a la unidad de catastro	8:00 am - 2:00 pm	Durante el tiempo que realiza la actividad.

SEMANA DEL 24 AL 28 DE JULIO					
Inspección realizada en varias comunidades **Entrega de notificaciones para permiso de construcción**	Marcovia Monjaras La Gervacia El Cerro	Mirna Rodríguez Oscar Marquina José Sánchez Roger Castro	Motocicleta asignada a la unidad de catastro	8:00 am - 2:00 pm	Durante el tiempo que realiza la actividad.
SEMANA DEL 31 DE JULIO					
Inspecciones realizadas en varias comunidades	Pueblo Nuevo	Mirna Rodríguez Oscar Marquina José Sánchez, Roger Castro	Motocicleta asignada a la unidad de catastro	8:00 am - 2:00 pm	Durante el tiempo que realiza la actividad.

I. Anexos.

Resolviendo problemas de medidas

Revisión de documento para medición

Revisión y entrega de notificación de permiso de construcción.

Rectificación de medidas terreno

Resolviendo problemas de medidas

Revisión de documento para medición

Revisión y entrega de notificación de permiso de construcción.

Rectificación de medidas terreno

JULIO

2023

INFORME MENSUAL

UNIDAD MUNICIPAL TECNICO EN INFORMATICA

Jairo Eli Aguilar Aguilar

Coordinador Técnico En Informática

I. Introducción.

En el presente informe se darán detalles de las actividades correspondientes a la UNIDAD TECNICO EN INFORMATICA .

A continuación, se menciona el contenido del informe:

- ✓ Actividades realizadas durante el mes.
- ✓ Cronograma de actividades por semana durante el mes.
- ✓ Anexos.

II. Actividades realizadas durante el mes.

ACTIVIDADES	DESCRIPCIÓN DE LA ACTIVIDAD	RELACIÓN CON EL POA
1. **Realización de Cotizaciones**	Cotizar Equipos como Computadoras, Impresoras, Cableados de red y componentes electrónicos etc…	ACTIVIDAD 8 DEL POA
2. **Administrar los procesos de comunicación entre los departamentos**	Dar mantenimiento a la red local de la municipalidad, mantenimiento al sistema de internet de la municipalidad.	ACTIVIDAD 2 DEL POA
3. **Proporcionar a los departamentos los servicios de desarrollo y mantenimiento de sistema de información**	Dar mantenimiento a los sistemas de información cuando surja un problema	ACTIVIDAD 3 DEL POA
4. **Mantener los Equipos de cómputo de cada departamento en óptimas condiciones y otros problemas que surjan diariamente en la rutina**	Dar mantenimiento preventivo a cada computadora de cada departamento Solucionar problemas que surjan en los equipos de cada departamento con la mayor brevedad posible	ACTIVIDAD 4 DEL POA
5. **Creación y desarrollo de aplicaciones o página Web para Mayor información hacia el contribuyente**	Desarrollar y mantener Actualizada la pagina web	ACTIVIDAD 5 DEL POA

6. **Dar Mantenimiento al equipo de video vigilancia para todos los edificios.**		ACTIVIDAD 6 DEL POA
7. **Solucionar problemas emergentes con el equipo de impresión de cada departamento**	• Reparar problemas existentes y mantenerla en óptimas condiciones para agilizar tramites a los contribuyentes	ACTIVIDAD 7 DEL POA

III. Cronograma de actividades durante el mes

SEMANA DEL 01 AL 31 DE JUNIO

Unidad responsable/ Coordinador (ra)

Actividad	Lugar	Responsables	Requerimiento	Horario/Dia	Observaciones/Comentarios
Mantenimiento de Impresoras Unidad Mujer, UDEL,Control Trubutario	Alcaldia Municipal	Jairo Aguilar	Material de limpieza ,desarmadores , Tintas para Impresoras	7:30 AM. 4:30 PM.	

Mantenimiento de Red	Alcaldia Municipal	Jairo Aguilar	7:30 AM. 4:30 PM.
Instalacion de Switch de 48	Alcaldia Municipal	Jairo Aguilar	7:30 AM. 4:30 PM.
Revision y Actualizacion de la Pagina Web de la Alcaldia	Alcaldia Municipal	Jairo Aguilar	7:30 AM. 4:30 PM.
Mantenimiento De Camaras de Vigilancia	Alcaldia Municipal	Jairo Aguilar	7:30 AM. 4:30 PM.
Instalacion de Cableado de Red Para Distintas Unidades	Alcaldia Municipal	Jairo Aguilar	7:30 AM. 4:30 PM.
Capacitacion para Uso de Nas o Nube Local	Alcaldia Municipal	Jairo Aguilar	7:30 AM. 4:30 PM.
Actividades Varias en la Municipalidad	Alcaldia Municipal	Jairo Aguilar	7:30 AM. 4:30 PM.

IV. Anexos.

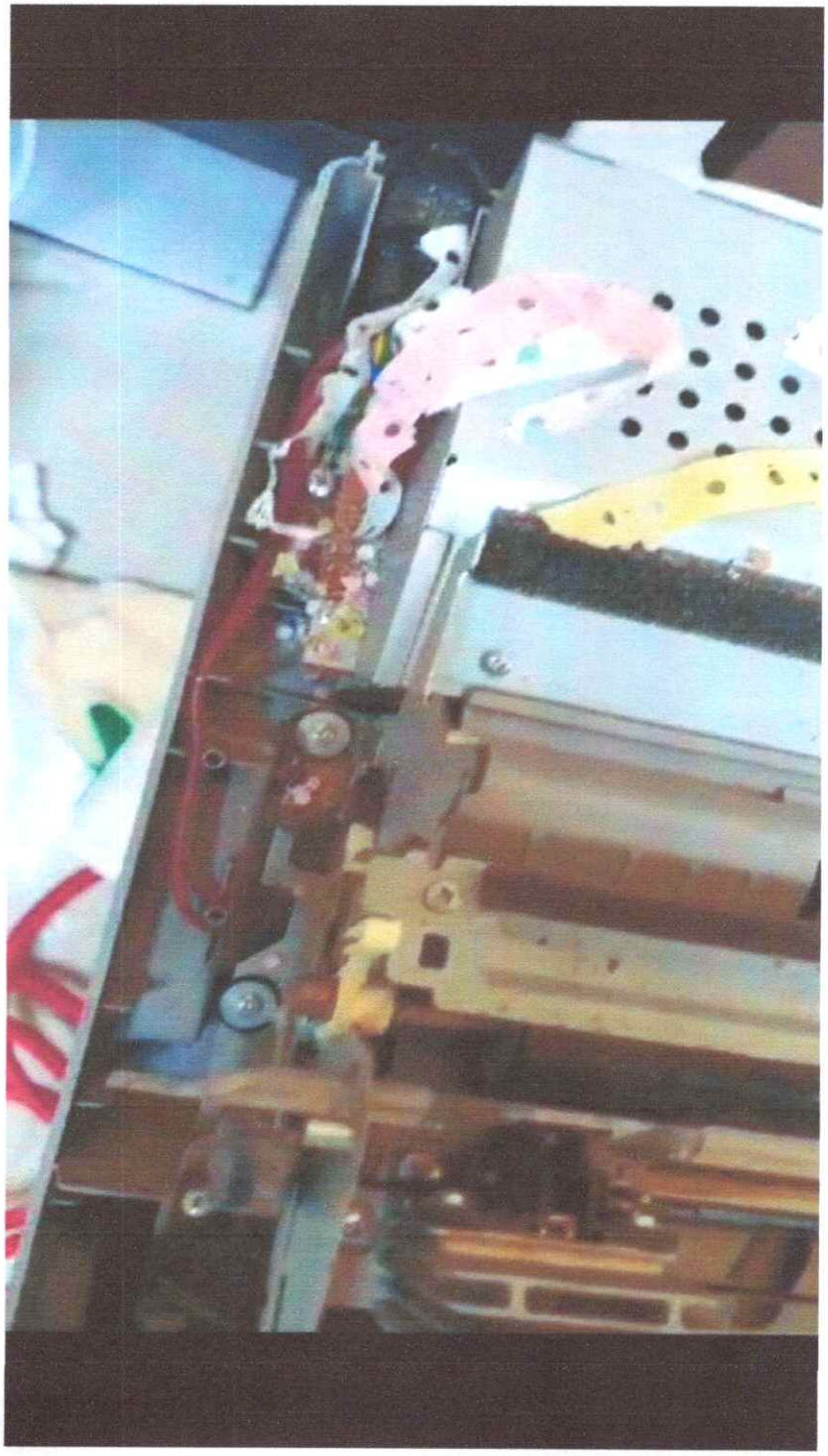

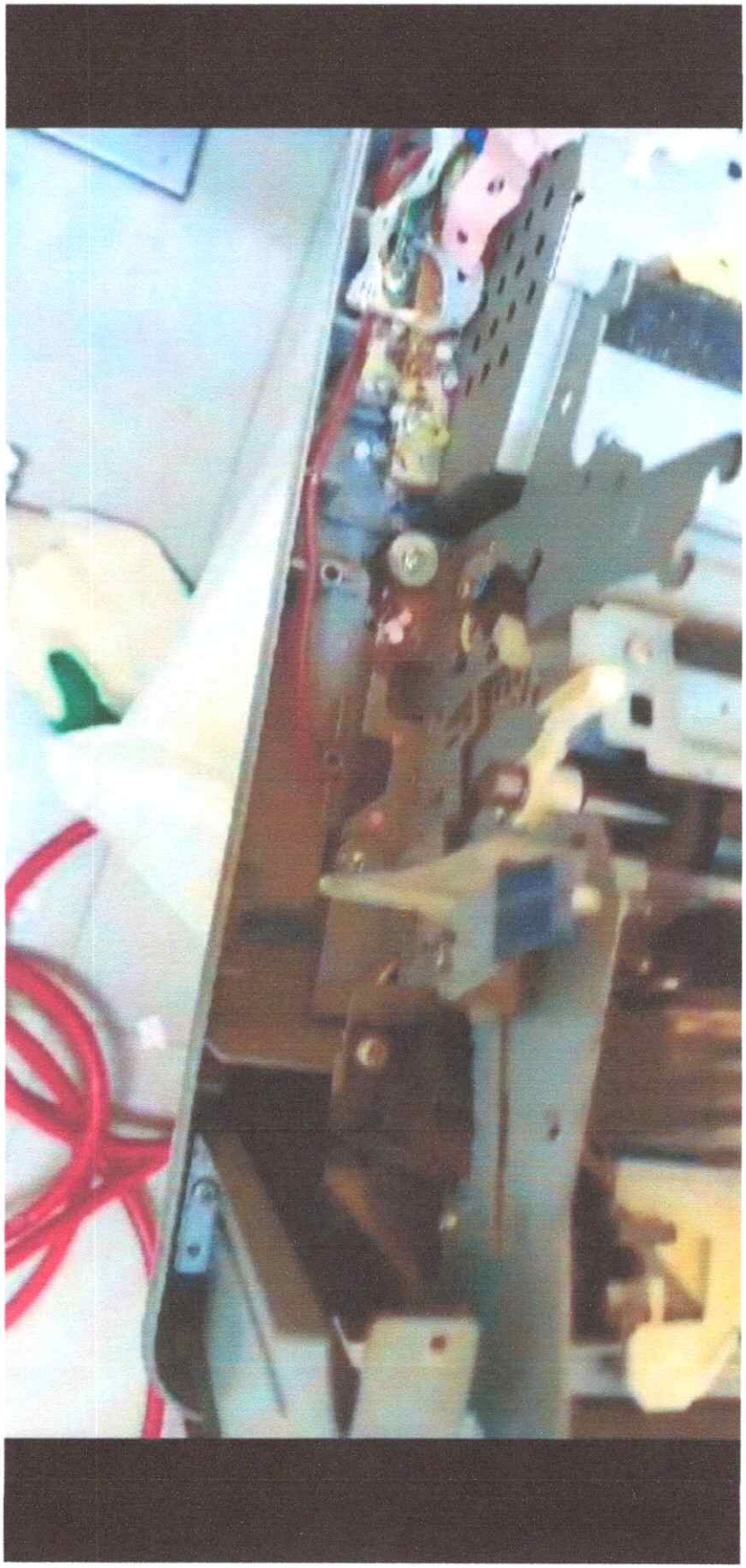

ALCALDIA MUNICIPAL DE MARCOVIA

CHOLUTECA, HONDURAS, C.A.

UNIDAD MUNICIPAL DE ADMINISTRACIÓN DEL PERSONAL

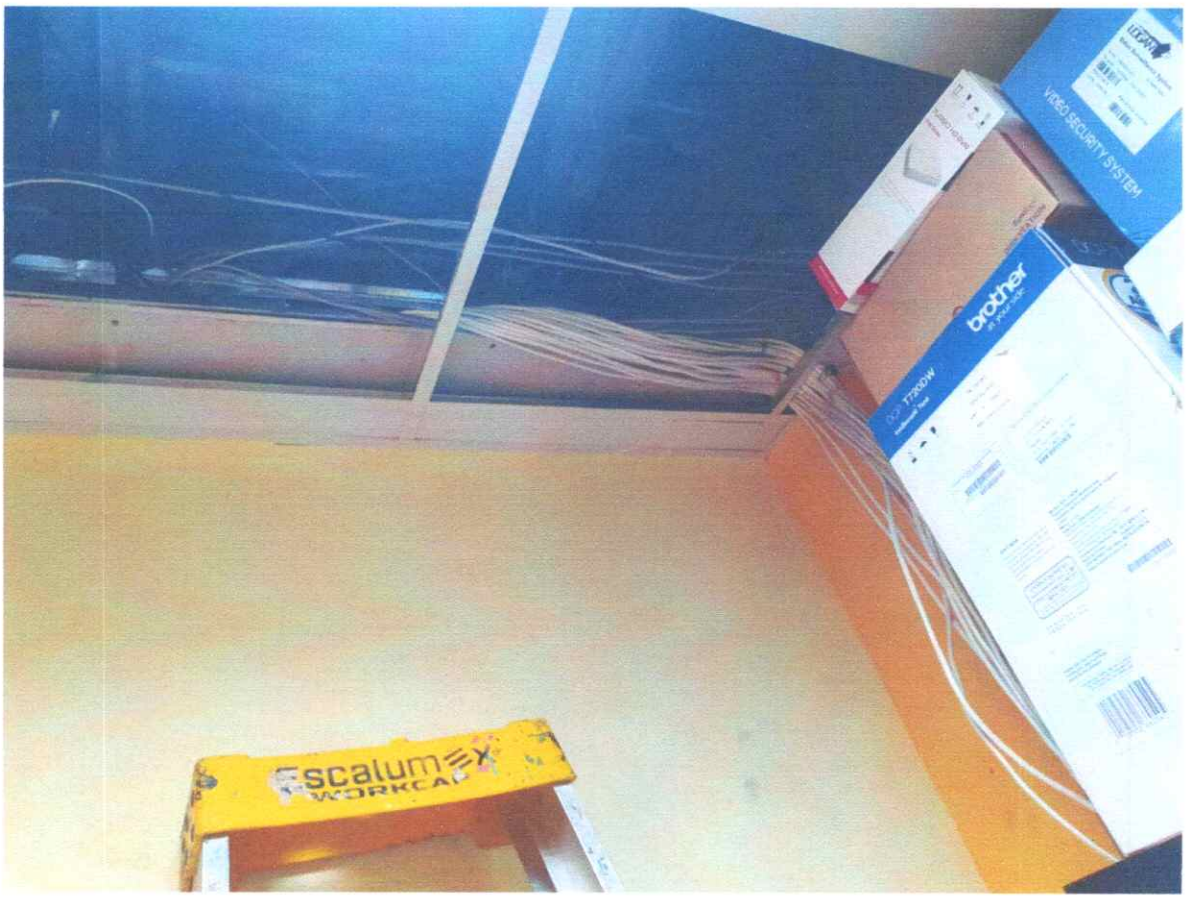

ALCALDIA MUNICIPAL DE MARCOVIA

CHOLUTECA, HONDURAS, C.A.

UNIDAD MUNICIPAL DE ADMINISTRACIÓN DEL PERSONAL

ALCALDIA MUNICIPAL DE MARCOVIA

CHOLUTECA, HONDURAS, C.A.

UNIDAD MUNICIPAL DE ADMINISTRACIÓN DEL PERSONAL

ALCALDIA MUNICIPAL DE MARCOVIA

CHOLUTECA, HONDURAS, C.A.

UNIDAD MUNICIPAL DE ADMINISTRACIÓN DEL PERSONAL

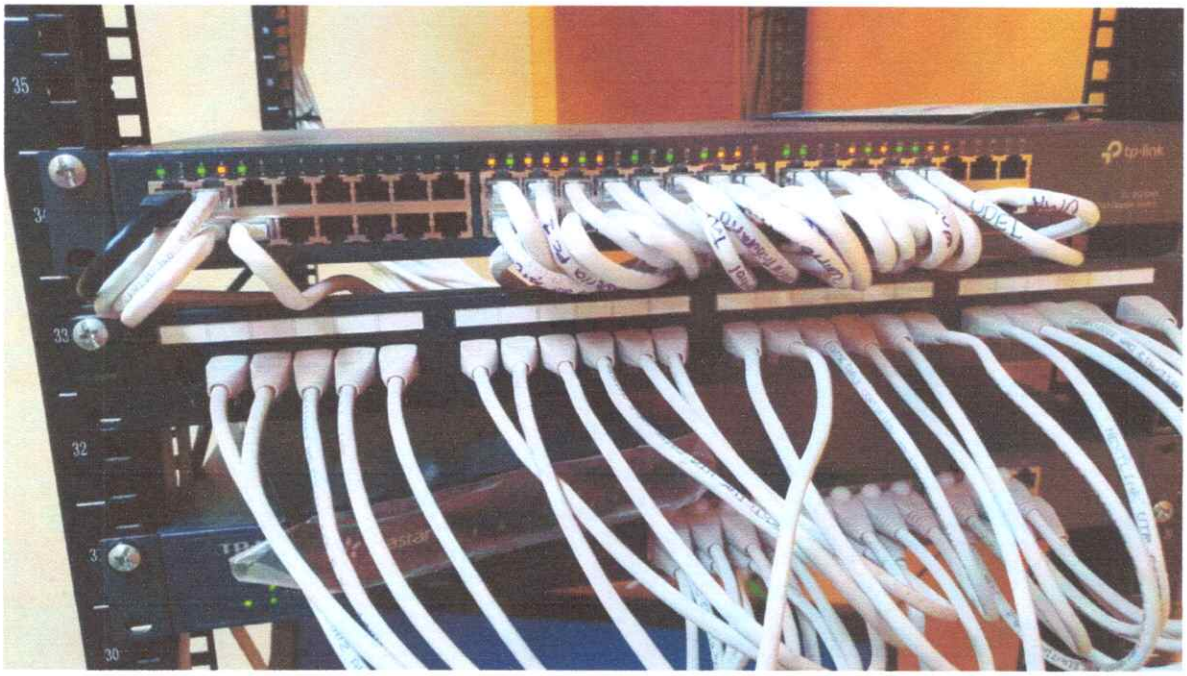

ALCALDIA MUNICIPAL DE MARCOVIA

CHOLUTECA, HONDURAS, C.A.

UNIDAD MUNICIPAL DE ADMINISTRACIÓN DEL PERSONAL

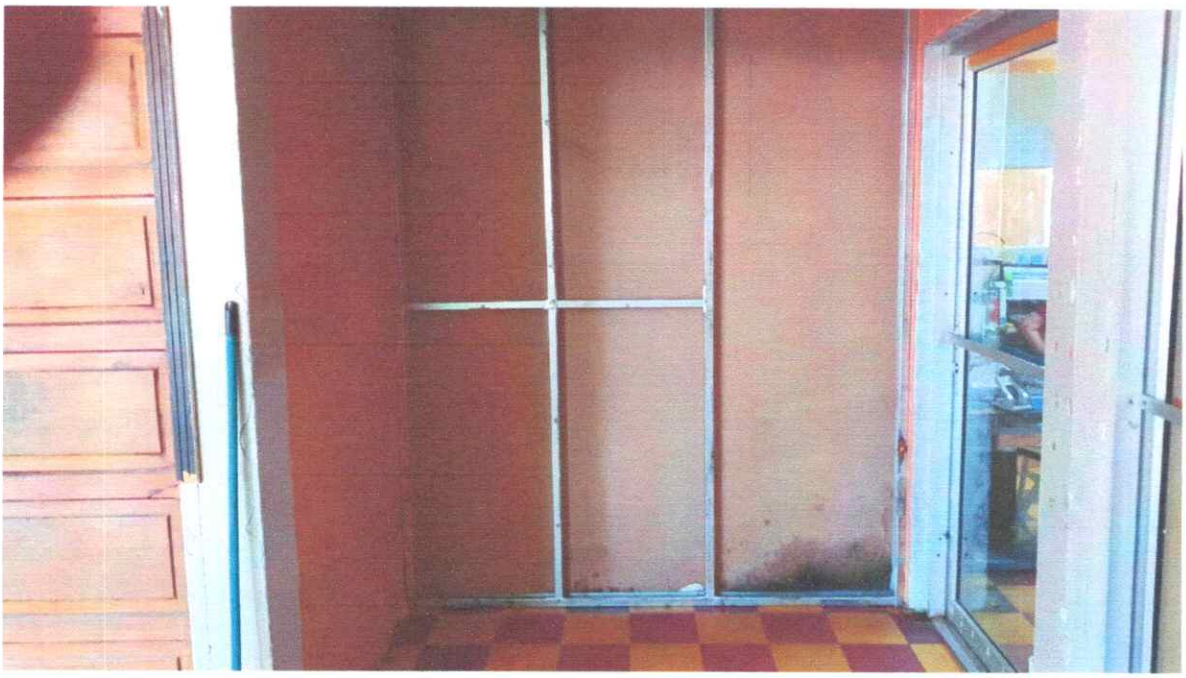

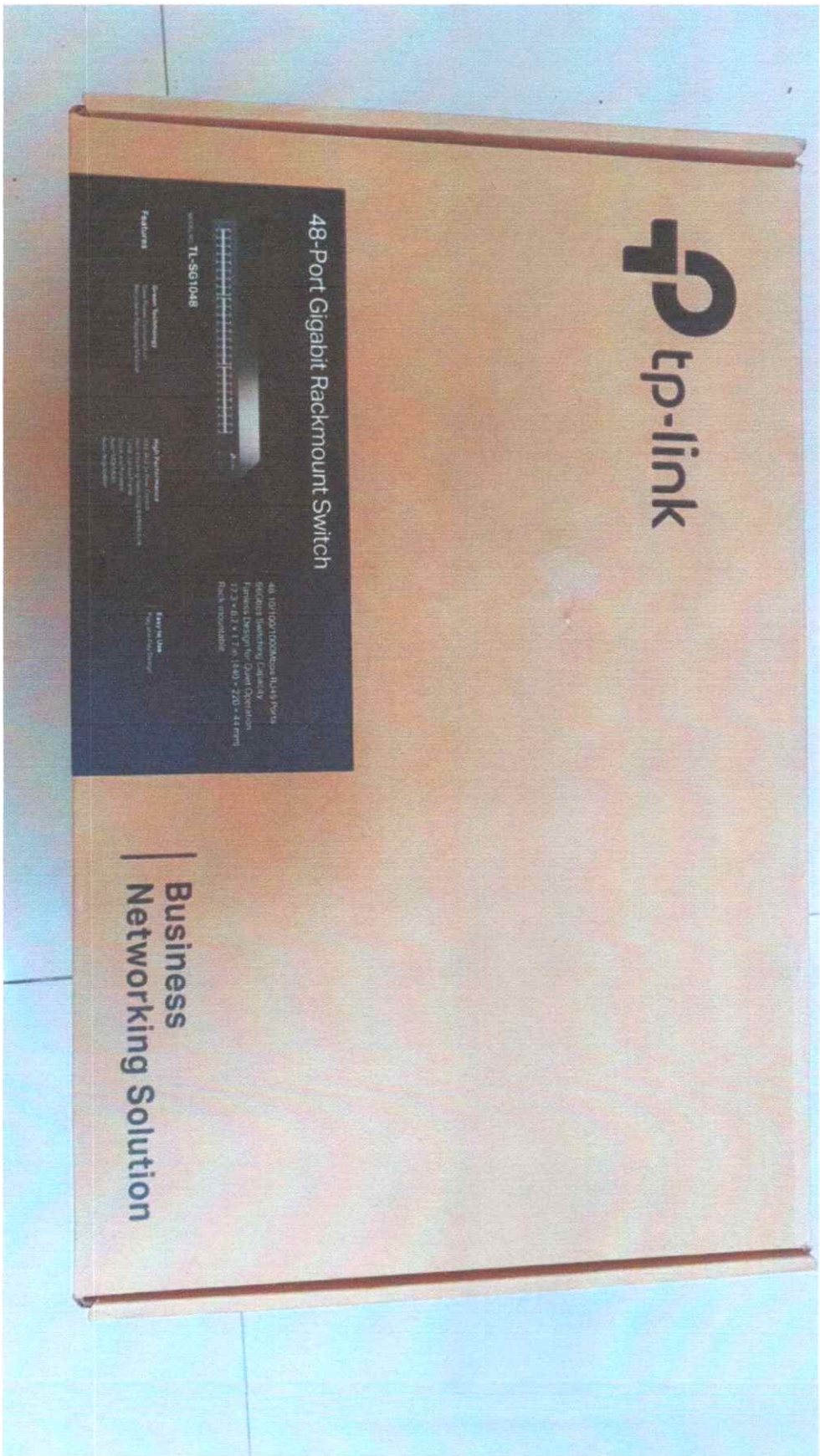
tp-link
48-Port Gigabit Rackmount Switch
TL-SG1048
Business
Networking Solution

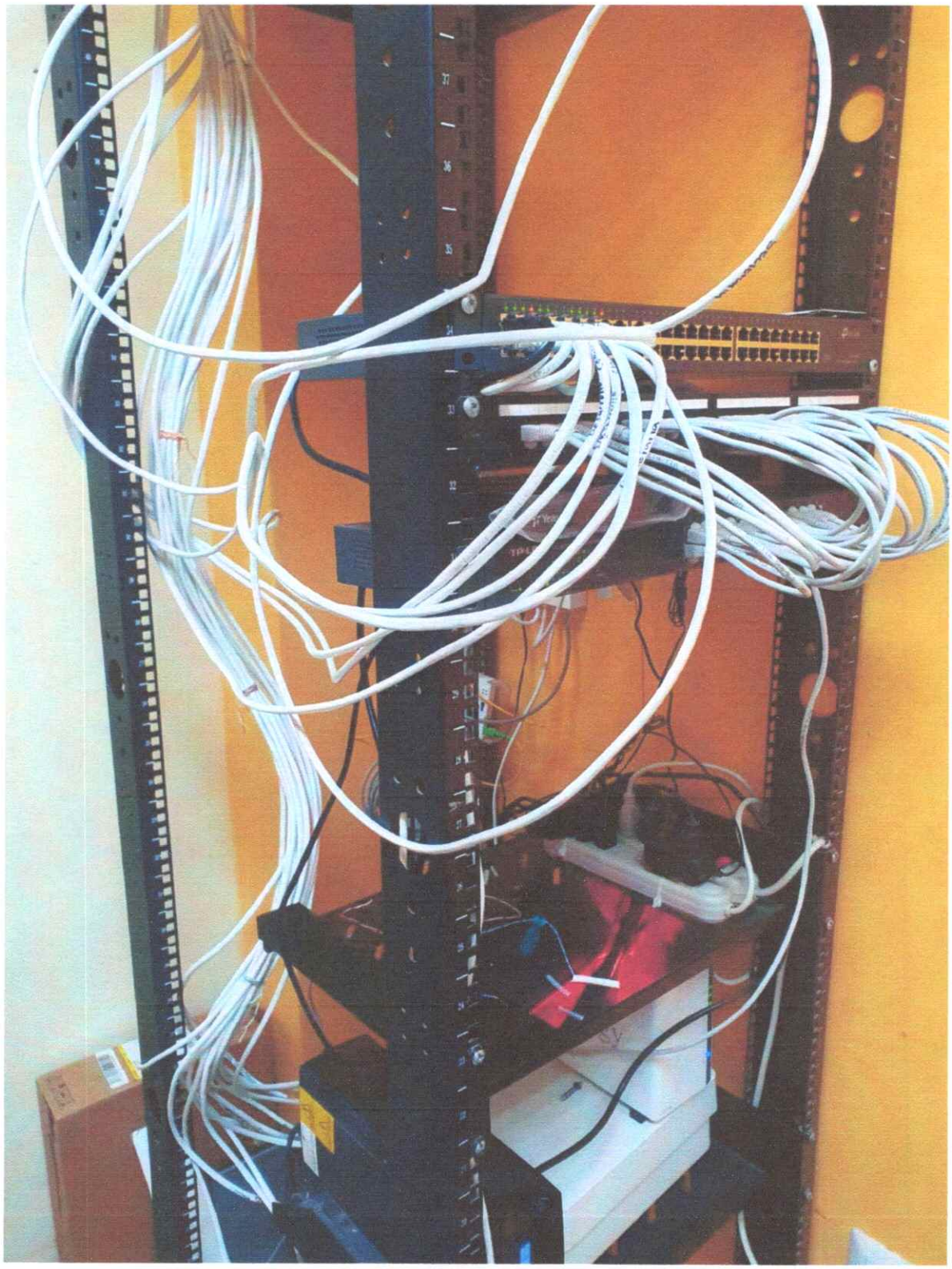

ALCALDIA MUNICIPAL DE MARCOVIA

CHOLUTECA, HONDURAS, C.A.

UNIDAD MUNICIPAL DE ADMINISTRACIÓN DEL PERSONAL

ALCALDIA MUNICIPAL DE MARCOVIA

CHOLUTECA, HONDURAS, C.A.

UNIDAD MUNICIPAL DE ADMINISTRACIÓN DEL PERSONAL

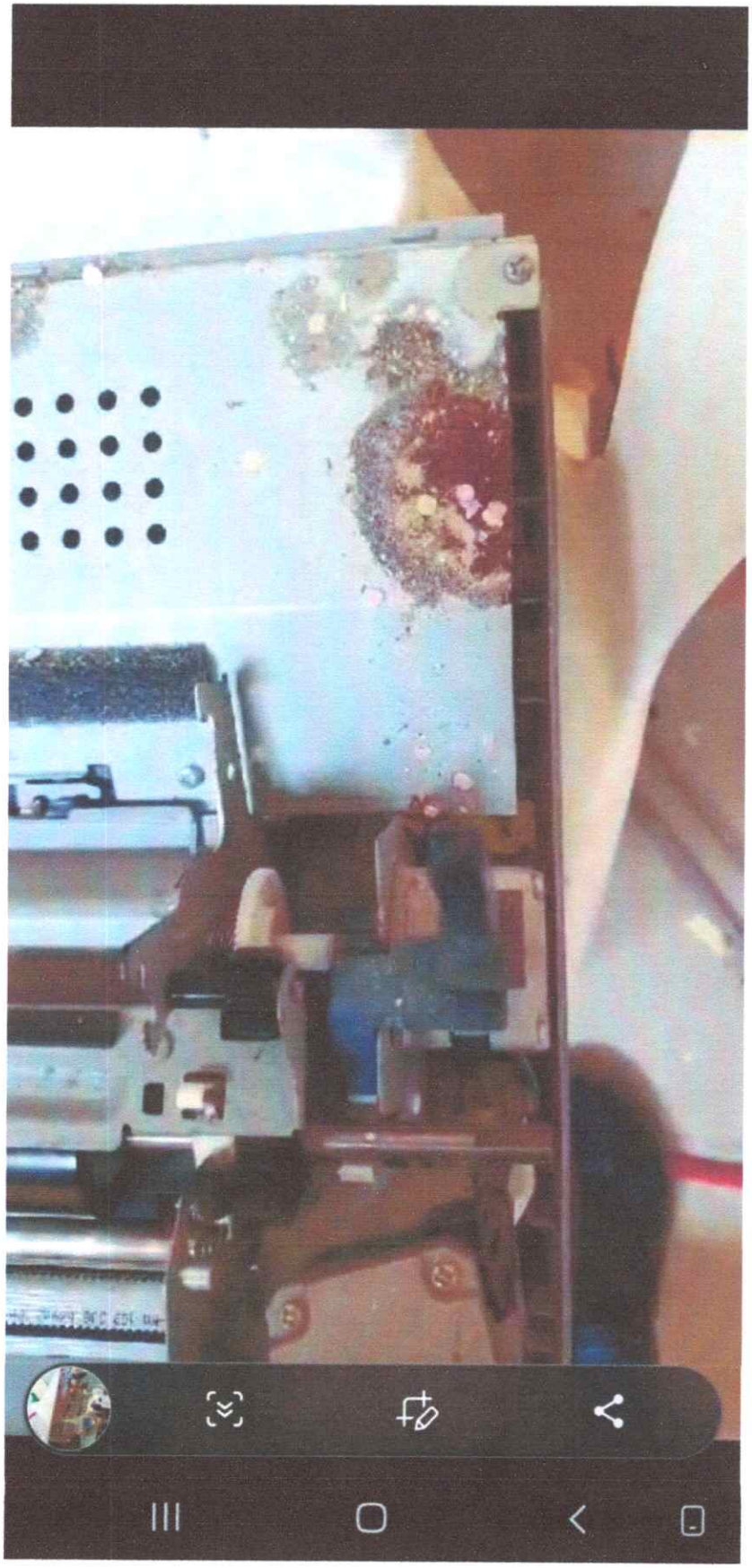

ALCALDIA MUNICIPAL DE MARCOVIA

CHOLUTECA, HONDURAS, C.A.

UNIDAD MUNICIPAL DE ADMINISTRACIÓN DEL PERSONAL

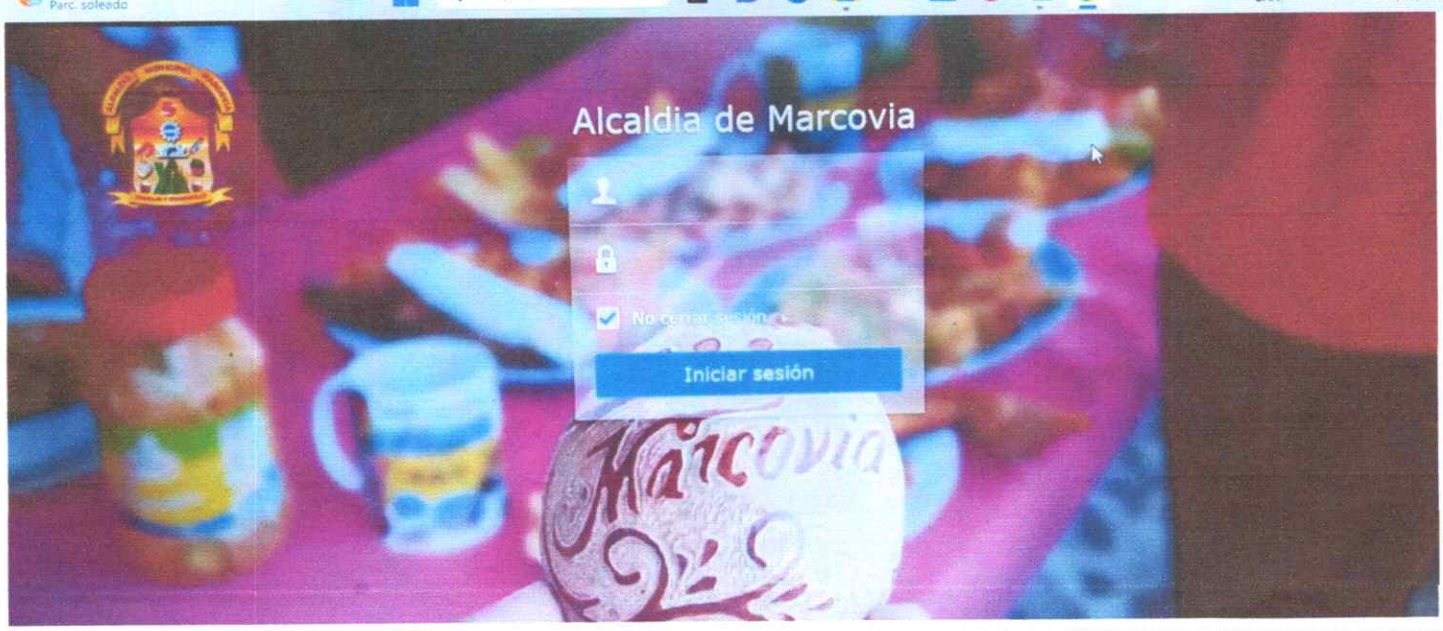

JULIO

2023

INFORME EJECUTIVO MENSUAL

UNIDAD PLAN DE DESARROLLO MUNICIPAL

ELVIS CAROLINA MARCIA

Coordinadora Plan de Desarrollo Municipal (P.D.M)

I. Introducción.

En el presente informe se darán a conocer los detalles de las actividades correspondientes de la **UNIDAD PLAN DE DESARROLLO MUNICIPAL (P.D.M),** mismas que se desarrollaron, en conjunto con la Unidad de Desarrollo Comunitario y Presupuesto. Con el objetivo de darle seguimiento, supervisión y evaluación al Plan de desarrollo Municipal (P.D.M), dicho informe es presentado trimestralmente a la secretaria de Gobernación, Justicia y Descentralizacion.

ALCALDIA MUNICIPAL DE MARCOVIA

CHOLUTECA, HONDURAS, C.A.

UNIDAD PLAN DE DESARROLLO MUNICIPAL

ACTIVIDADES	DESCRIPCIÓN DE LA ACTIVIDAD
1- Atención al público en General	Brindar información que se encuentra en el Plan de Municipal (PDM).
2- Pega de convocatoria	Se pegaron convocatorias para llevar a cabo el cambio de patronato en la comunidad de Cedeño en la Col. Rafael Leonardo Callejas.
3- Entrega de ayudas	Se entrego herramientas de trabajo a más de 80 emprendedoras que se dedican a diferentes actividades como ser venta de golosinas, venta de tortillas, pesca de diferentes comunidades del Municipio.
4- Elaboración de papeletas	Se elaboro las papeletas para el cambio de patronato en la comunidad de la Gervacia para el día domingo 8 del presente mes.
5- Firma de convenio	Se llevo a cabo la firma de convenio en el Centro Básico Tiburcio Carias Andino # 1 en donde se construirá una cancha de usos múltiples.
6- Cambio de patronato	Se realizo el cambio de patronato de la comunidad de Cedeño de la Col. Rafael Leonardo Callejas y la comunidad de la Gervacia.
7- Entrega de invitación	Se realizo entrega de invitación para una capacitación que será impartida por los estudiantes de la carrera de Trabajo Social de la Universidad Autónoma de Honduras (UNAH) a los patronatos y juntas administradoras de agua de la comunidad de Punta Ratón, El Jiote, Buena Vista.
8- Elaboración de Informe	Se elaboro el informe para presentación del I trimestre 2023 a la secretaria de Gobernación, Justicia y Descentralizacion (SGJD).
9- Atención al público en General	Brindar información que se encuentra en el Plan de desarrollo Municipal (PDM).
10- Capacitación y entrega de invitaciones	Se brindo capacitación a la directiva de patronato y Junta de agua de la aldea de monjaras con el objetivo de fortalecerlos para que puedan adquirir nuevos conocimientos en cuanto a sus funciones y así poderlos aplicar dentro de la misma. Se entrego invitación para las próximas capacitaciones en la comunidad del Tambor, La majada y Palo Herrado.
11- Capacitación	Se brindo capacitación a través de los estudiantes de la carrera de trabajo social de la Universidad Autónoma de Honduras a la directiva de patronato y junta de agua de la

	comunidad del bosque con el objetivo de poder fortalecer sus conocimientos en cuanto a sus funciones y así aplicarlas dentro de la misma.
12- Elaboración de Informe	Se elaboro el informe para presentación del I trimestre 2023 a la secretaria de Gobernación, Justicia y Descentralizacion (SGJD).
13- Revisión de formatos	Se reviso el formato de catálogos o banco de proyectos PIMP y medición del grado de avance del PDM (proyectos plasmados, en proceso y ejecución)
14- Actualización del catálogo de proyecto	Se actualizo el formato de catálogo de proyecto para identificar cuáles son los proyectos que se han ejecutado según el Plan de Desarrollo Municipal (PDC) de cada comunidad
15- Capacitación y pega de afiches	Se brindo capacitación a través de los estudiantes de la carrera de trabajo social de la Universidad Autónoma de Honduras a la directiva de patronato y junta de agua de la comunidad de Palo Herrado con el objetivo de poder fortalecer sus conocimientos en cuanto a sus funciones y así aplicarlas dentro de la misma. Se pegaron afiche de convocatoria a la comunidad al cambio de patronato en San José de la Conchas y la Escondida.
16- Capacitación	Se brindo capacitación a través de los estudiantes de la carrera de trabajo social de la Universidad Autónoma de Honduras a la directiva de patronato y junta de agua de la comunidad de El Ojochal y en la Nueva Ojochalito, con el objetivo de poder fortalecer sus conocimientos en cuanto a sus funciones y así aplicarlas dentro de la misma.
17- Cambio de Patronato	Apoyo a la Unidad de Desarrollo Comunitario a realizar el cambio de patronato de la Comunidad de Desarrollo Comunitario.
18- Capacitación	Se brindo capacitación a través de los estudiantes de la carrera de trabajo social de la Universidad Autónoma de Honduras a la directiva de patronato y junta de agua de la comunidad de Los Mangles y el Cerro, con el objetivo de poder fortalecer sus conocimientos en cuanto a sus funciones y así aplicarlas dentro de la misma.

II. Cronograma de actividades por semana durante el mes

SEMANA DEL 03 AL 08 DE JULIO

Unidad Plan de Desarrollo Municipal/ Elvis Carolina Marcia

Actividad	Lugar	Responsables	Requerimiento	Horario/Dia	Observaciones/Comentarios
Atención al publico en General **Lunes**	Oficina	Carolina Marcia	No se requiere de ningún recurso fuera de la Municipalidad.	7:30 a.m. hasta las 4:30 p.m.	Ninguno
Entrega a ayuda a emprendedores **Martes**	Plaza Municipal	Carolina Marcia	No se requiere de ningún recurso fuera de la Municipalidad.	7:30 a.m. hasta las 4:30 p.m.	Ninguno
Pega de convocatoria **Miércoles**	Col. Callejas, La Gervacia	Carolina Marcia/ Luis Lozano	Se requiere de recurso fuera de la Municipalidad.	7:30 a.m. hasta las 4:30 p.m.	Se necesita Vehículo
Atención al publico en general **Jueves**	Oficina	Carolina Marcia	No se requiere de ningún recurso fuera de la Municipalidad.	7:30 a.m. hasta las 4:30 p.m.	Ninguno
Firma de convenio, cambio de patronato **Viernes**	Monjaras, Cedeño	PDM/Desarrollo Comunitario	Se requiere de recurso fuera de la Municipalidad.	8:00 a.m. hasta las 4:00 p.m.	Se necesita vehículo
Cambio de patronato **Sábado**	La Gervacia	PDM/Desarrollo Comunitario	Se requiere de recurso fuera de la Municipalidad.	7:00 a.m. hasta las 4:30 p.m.	Se necesita vehículo

ALCALDIA MUNICIPAL DE MARCOVIA

CHOLUTECA, HONDURAS, C.A.

UNIDAD PLAN DE DESARROLLO MUNICIPAL

SEMANA DEL 10 AL 14 DE JULIO

Unidad Plan de Desarrollo Municipal/ Elvis Carolina Marcia

Actividad	Lugar	Responsables	Requerimiento	Horario/Dia	Observaciones/Comentarios
Atención al público en general **Lunes**	Oficina	Carolina Marcia	No se requiere de ningún recurso fuera de la municipalidad	7:30 a.m. hasta las 4:30 p.m.	Ninguno
Invitación de promoción social **Martes**	Gervacia, Buena Vista, El Jiote	PDM/Desarrollo comunitario/ Estudiantes	Se requiere de recurso fuera de la municipalidad	7:30 a.m. hasta las 4:30 p.m.	Se necesita Vehículo
Invitación de promoción social **Miércoles**	Cedeño Col Callejas, Col. La Reyna	PDM/Desarrollo comunitario/ Estudiantes	Se requiere recurso fuera de la municipalidad	7:30 a.m. hasta las 4:30 p.m.	Se necesita Vehículo
Invitación de promoción social **Jueves**	El Bosque	PDM/Desarrollo comunitario/ Estudiantes	Se requiere recurso fuera de la municipalidad	7:30 a.m. hasta las 4:30 p.m.	Se necesita vehículo
Preparación de material para capacitación **Viernes**	Oficina	PDM/Desarrollo comunitario/ Estudiantes	No se requiere ningún recurso fuera de la municipalidad	8:00 a.m. hasta las 4:00 p.m.	Ninguno

ALCALDIA MUNICIPAL DE MARCOVIA

CHOLUTECA, HONDURAS, C.A.

UNIDAD PLAN DE DESARROLLO MUNICIPAL

SEMANA DEL 17 AL 21 DE JULIO

Unidad Plan de Desarrollo Municipal/ Elvis Carolina Marcia

Actividad	Lugar	Responsables	Requerimiento	Horario/Dia	Observaciones/Comentarios
Capacitación **Lunes**	Punta Ratón	PDM/Desarrollo comunitario y pasantes de la carrera de trabajo social	Se requiere recurso fuera de la municipalidad	7:30 a.m. hasta las 4:30 p.m.	Se necesita Vehículo
Informe **Martes**	Oficina	Carolina Marcia	No se requiere recurso fuera de la municipalidad	7:30 a.m. hasta las 4:30 p.m.	Ninguno
Capacitación **Miércoles**	Monjaras	PDM/Desarrollo comunitario y pasantes de la carrera de trabajo social	Se requiere recurso fuera de la municipalidad	7:30 a.m. hasta las 4:30 p.m.	Se necesita vehículo
Capacitación **Jueves**	El bosque	PDM/Desarrollo comunitario y pasantes de la carrera de trabajo social	PDM/Desarrollo comunitario y pasantes de la carrera de trabajo social	7:30 a.m. hasta las 4:30 p.m.	Se necesita vehículo
Capacitación **Viernes**	Cedeño	PDM/Desarrollo comunitario y pasantes de la carrera de trabajo social	Se requiere recurso fuera de la municipalidad	8:00 a.m. hasta las 4:00 p.m.	Se necesita vehículo

ALCALDIA MUNICIPAL DE MARCOVIA

CHOLUTECA, HONDURAS, C.A.

UNIDAD PLAN DE DESARROLLO MUNICIPAL

SEMANA DEL 24 AL 29 DE JULIO

Unidad Plan de Desarrollo Municipal/ Elvis Carolina Marcia

Actividad	Lugar	Responsables	Requerimiento	Horario/Dia	Observaciones/Comentarios
Capacitación **Lunes** Pega de afiches	Palo herrado San José de las Conchas, Escondida	PDM/Desarrollo comunitario/Estudiantes	Se requiere de recurso fuera de la Municipalidad	7:30 a.m. hasta las 4:30 p.m.	Se necesita vehículo
Capacitación **Martes**	El Ojochal y el Ojochalito	PDM/Desarrollo comunitario/Estudiantes	Se requiere de recurso fuera de la Municipalidad	7:30 a.m. hasta las 4:30 p.m.	Se necesita vehículo
Capacitación **Miércoles** Cambio de patronato	Santa Cruz El Botadero	PDM/Desarrollo comunitario/Estudiantes	Se requiere de recurso fuera de la Municipalidad	7:30 a.m. hasta 4:30 p.m.	Se necesita vehículo
Capacitación **Jueves** Cambio de patronato	El Chapetón La Escondida	PDM/Desarrollo comunitario/Estudiantes	Se requiere de recurso fuera de la Municipalidad	7:30 a.m. hasta 4:30 p.m.	Se necesita vehículo
Capacitación **Viernes** Entrega de invitaciones	Tambor y Majada Mangles,	PDM/Desarrollo comunitario/Estudiantes	Se requiere de recurso fuera de la Municipalidad	8:00 a.m. hasta 4:00 p.m.	Se necesita vehículo
Cambio de patronato **Sábado**	San José de las Conchas	PDM/Desarrollo comunitario	Se requiere de recurso fuera de la Municipalidad	1:00 p.m. hasta las 4:00 p.m.	Se necesita vehículo

III. ANEXOS

CAMBIO DE PATRONATO EN LA COMUNIDAD DE LA GERVACIA

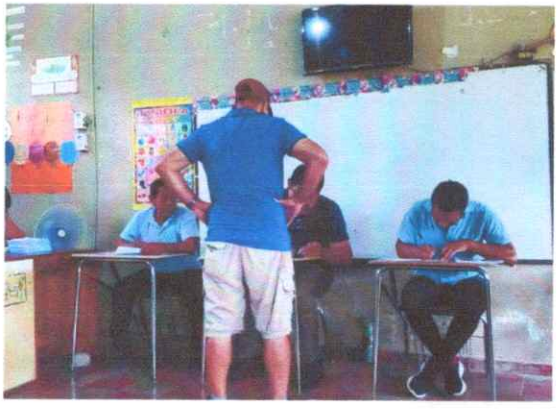

ALCALDIA MUNICIPAL DE MARCOVIA

CHOLUTECA, HONDURAS, C.A.

UNIDAD PLAN DE DESARROLLO MUNICIPAL

ENTREGA DE INVITACION A PATRONATOS Y JUNTAS DE AGUA

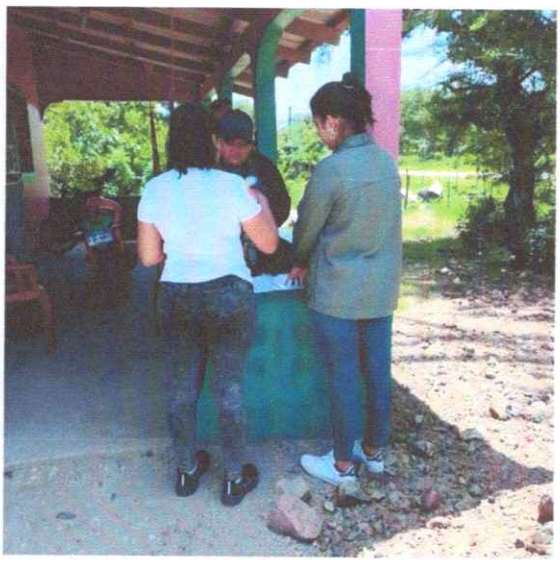

ALCALDIA MUNICIPAL DE MARCOVIA

CHOLUTECA, HONDURAS, C.A.

UNIDAD PLAN DE DESARROLLO MUNICIPAL

PEGA DE AFICHES PARA ELEGIR EL CAMBIO DE PATRONATO EN CEDEÑO COL.RAFAEL LEONARDO CALLEJAS

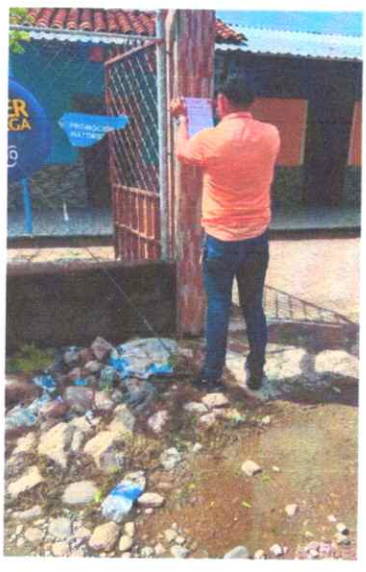

ALCALDIA MUNICIPAL DE MARCOVIA

CHOLUTECA, HONDURAS, C.A.

UNIDAD PLAN DE DESARROLLO MUNICIPAL

FIRMA DE CONVENIO EN EL CENTRO BASICO TIBURCIO CARIAS ANDINO #1

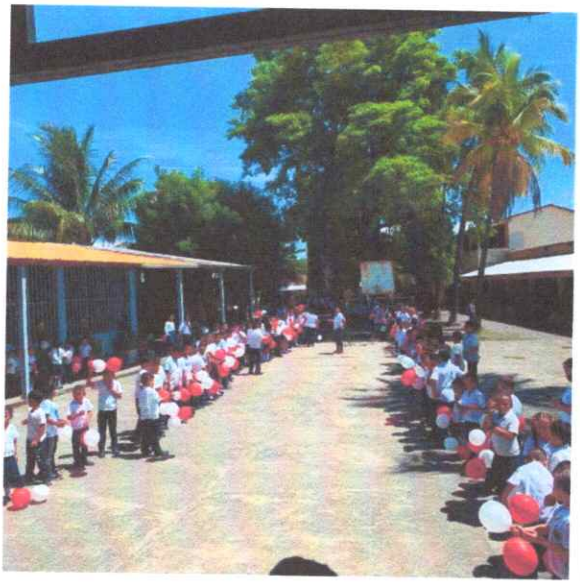

ALCALDIA MUNICIPAL DE MARCOVIA

CHOLUTECA, HONDURAS, C.A.

UNIDAD PLAN DE DESARROLLO MUNICIPAL

CAMBIO DE PATRONATO EN CEDEÑO COL.RAFAEL LEONARDO CALLEJAS

ALCALDIA MUNICIPAL DE MARCOVIA

CHOLUTECA, HONDURAS, C.A.

UNIDAD PLAN DE DESARROLLO MUNICIPAL

ENTREGA DE INVITACION A CAPACITACION A DIRECTIVA DE PATRONATOS Y JUNTAS ADMINISTRADORAS DE AGUA

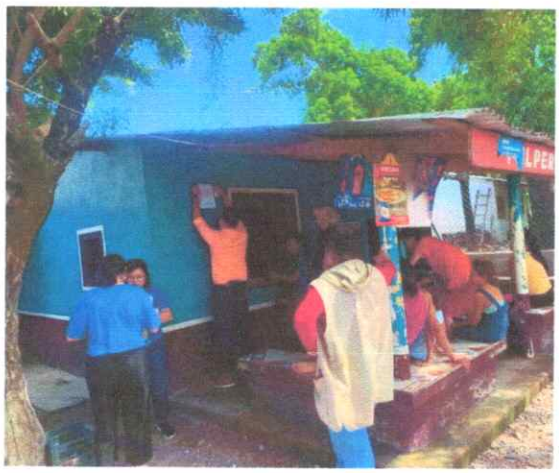

ALCALDIA MUNICIPAL DE MARCOVIA

CHOLUTECA, HONDURAS, C.A.

UNIDAD PLAN DE DESARROLLO MUNICIPAL

ENTREGA DE INVITACION A CAPACITACION A LAS DIRECTIVAS DE PATRONATO Y JUNTAS ADMINISTRADORAS DE AGUA.

ALCALDIA MUNICIPAL DE MARCOVIA

CHOLUTECA, HONDURAS, C.A.

UNIDAD PLAN DE DESARROLLO MUNICIPAL

CAPACITACION EN FORTALECIMIENTO A LA DIRECTIVA DE PATRONATO Y JUNTA ADMINISTRADORA DE AGUA POTABLE DE LA COMUNIDAD DEL BOSQUE.

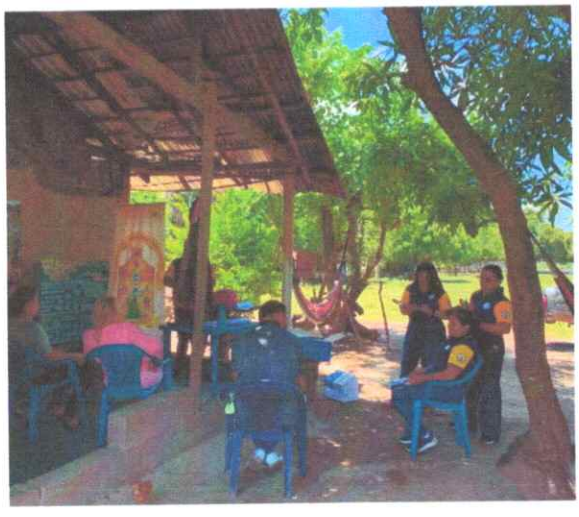

ALCALDIA MUNICIPAL DE MARCOVIA

CHOLUTECA, HONDURAS, C.A.

UNIDAD PLAN DE DESARROLLO MUNICIPAL

CAPACITACION EN FORTALECIMIENTO A LA DIRECTIVA DE PATRONATO Y JUNTA ADMINISTRADORA DE AGUA POTABLE DE LA COMUNIDAD DE LA NUEVA OJOCHALITO Y OJOCHAL.

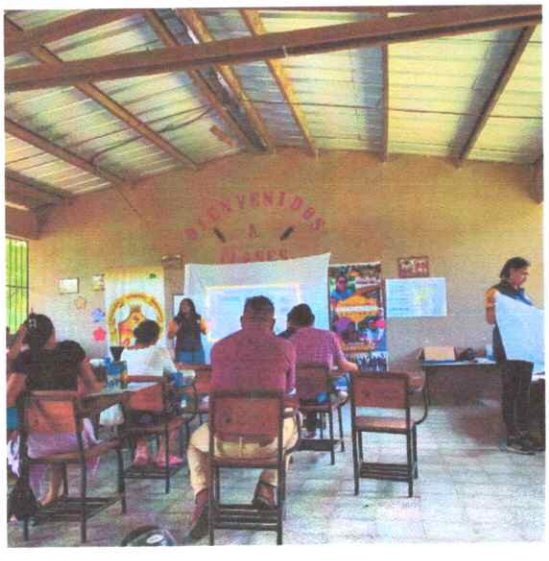

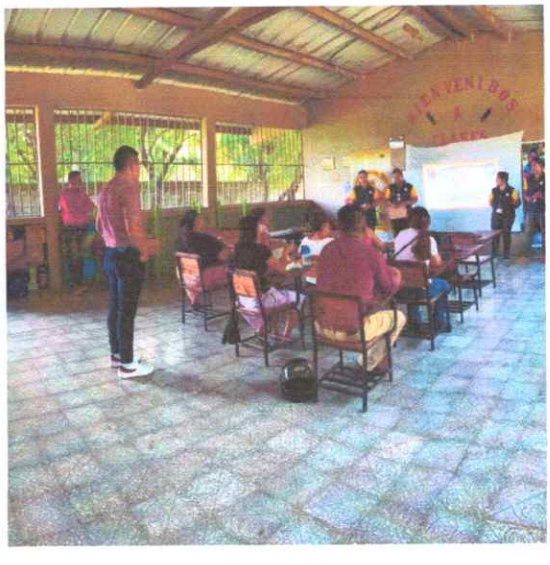

ALCALDIA MUNICIPAL DE MARCOVIA

CHOLUTECA, HONDURAS, C.A.

UNIDAD PLAN DE DESARROLLO MUNICIPAL

CAMBIO DE PATRONATO DE LA COMUNIDAD DE SAN JOSE DE LAS CONCHAS

ALCALDIA MUNICIPAL DE MARCOVIA

CHOLUTECA, HONDURAS, C.A.

UNIDAD PLAN DE DESARROLLO MUNICIPAL

CAPACITACION EN FORTALECIMIENTO A LA DIRECTIVA DE PATRONATO Y JUNTA ADMINISTRADORA DE AGUA POTABLE DE LA COMUNIDAD DE LOS MANGLES Y EL CERRO.

ALCALDIA MUNICIPAL DE MARCOVIA

CHOLUTECA, HONDURAS, C.A.

PROGRAMA MUNICIPAL INFANCIA JUVENTUD Y ADOLECENCIA

2023

JULIO

INFORME EJECUTIVO MENSUAL

PROGRAMA MUNICIPAL INFANCIA ADOLECENCIA Y JUVENTUD (PMIAJ).

Licda. Danaira Hernández

Coordinadora Interina de

PMIAJ

I. Introducción.

En el Presente informe se detallan las actividades realizadas por semana, de la unidad Municipal infancia adolescencia y juventud realizadas durante el mes de abril del presente año con el objetivo de generar beneficio a los Jóvenes, niños y tercera de nuestro Municipio.

A continuación, se menciona el contenido del informe:

- ✓ Actividades realizadas durante el mes.
- ✓ Anexos.

II. Actividades realizadas durante el mes.

ACTIVIDADES	DESCRIPCIÓN DE LA ACTIVIDAD	RELACIÓN CON EL POA
1. Charla educativa a Estudiante, **del Instituto técnico Julia Zelaya.**	Coordinar con DINAF, a través de la unidad de PMIAJ. La charla sobre "**EXPLOTACIÓN INFANTIL LABORAL**" dirigido a 150 estudiantes del Instituto Técnico Julia Zelaya. Siguiendo el plan de acción del consejo municipal de Marcovia.	Actividad 1 del POA
2. Colaboración a la Oficina Unidad Desarrollo Económico Local (UDEL) y Unidad Municipal de la Mujer (OMM)	Entrega de herramientas de trabajo a más de 80 emprendedores que se dedican a diferentes actividades, esto con el objetivo de dinamizar la economía local del municipio.	
3. Colaboración a la Unidad Municipal Ambiental (UMA). Armado y Entrega de Kits con material de oficina..	**"MARCOVIA RECICLA"** con la participación de diferentes centros educativos, así mismo se les hizo entrega de un pequeño Kit con materia de oficina para los diferentes centros educativos. A través del PMIAJ se facilitaron 30 mochilas.	Actividad 7 del POA Dotación de mochila
4. Entrega de Kit de aseo	Se hizo entrega de kit de ase a Iglesias y Centro de Salud. consistía en (1 bote de azistin, 1 basurero, 1 escoba, 1 paquete de bolsas para basura, 1 palo de trapeador y mecha, 1 bote de cloro)	
5. Actividad Social **"UN DIA CON TU ALCALDIA"**	En la comunidad de Cacaulito, en la Escuela 14 de Julio, se realizó la actividad con los niños y niñas del centro de educación, donde se les	

	llevo un poco de alegría, se realizaron diferentes juegos, entrega de un pequeño regalo, piñata y dulces.	
6. Cotización, compra y entrega de 3 sillas de ruedas.	Se realizo la entrega de 3 solicitudes de sillas de Ruedas, los beneficiarios son de las comunidades siguientes: El Botadero, Monjaras y La Joyada.	Actividad 16 del POA
7. Entrega de material informativo respecto a la trata de personas y los diferentes delitos sexuales.	Se cumplió con el plan de acción la última actividad se entregó material informativo respecto a la trata de personas y los diferentes delitos sexuales, en la escuela tiburcio crías Andino #1, Materno Infantil de Mojaras y En el Instituto Técnico Julia Zelaya.	
8. Visita a al Centro Educación Básica Marco Aurelio Soto.	Invitación al salón del 3er grado de la Maestra Lesbia Alvarado, para que participaran del evento **"FERIA DEL MANGLE"** en la comunidad del E Venado.	
9. Reunión con representantes del CONADEH	Capacitación sobre Incidencia Política.	Estas actividades se estarán realizando en un periodo trimestral.
10. Taller "Desarrollo Social y Nutrición Infantil"	Este fue dirigido a representantes de Salud, educación y alcaldías municipales, donde abordaron tres temáticas: 1. Alimentación sana y nutrición del escolar y adolescente. 2. Seguridad alimentaria en el hogar y soluciones comunitarias. 3. Objetivo de Desarrollo Sostenible # 2 hambre cero.	
11. Foro de la mesa SAN En Choluteca.	Con el Propósito de fomentar el emprendimiento inclusivo para potenciar el desarrollo sostenible de cadenas productivas y el desarrollo económico regional y local.	Se realizan reuniones periódicas.

	Ponencia #1: cadenas de valor, su importancia para la resiliencia ante el cambio climático, dando a conocer los desafíos y oportunidades a escala regional y nacional en relación al tema. **Ponencia #2:** Emprendimientos inclusivos y su importancia en la economía local. **Ponencia #3:** como potenciar las cadenas de valor y los emprendimientos en la zona Sur de Honduras. Recomendación del ´papel que deben jugar las alcaldías municipales: -Organización de la producción (agricultores).	
12. Gira con niños (as) del 3er grado del Centro de Educación Básico Marco Aurelio Soto.	Se invito a este grado para participar de la **"I Feria del Mangle"** que se desarrolló en la comunidad del venado. En donde hubo 4 actividades para niños (as) de 8:30 am a 10 am: 1. Recorrido informativo. 2. Actividad artística. 3. Siembra simbólica del mangle. 4. Tour en lancha	
13. Planificación semanal de actividades y elaboración del informe mensual.		Actividad 8 del POA

III. Cronograma de actividades por semana durante el mes

ACTIVIDADES SEMANA II DEL 10 AL 14 DE JULIO

LUNES	MARTES	MIERCOLES	JUEVES	VIERNES
Planificación de la actividad social "**UN DÍA CON TU ALCALDÍA**" Atención al público. Trabajo de oficina	Atención al publico. Trabajo de oficina	Choluteca "compras de los juguetes" actividad social **"UN DÍA CON TU ALCALDÍA"** Se necesita vehículo	Atención al publico. Trabajo de oficina	Actividad social "**UN DÍA CON TU ALCALDÍA**" En la Comunidad de Cacahulito, en la Escuela 14 de Julio. Se necesita vehículo y personal para la actividad.

ALCALDIA MUNICIPAL DE MARCOVIA

CHOLUTECA, HONDURAS, C.A.

PROGRAMA MUNICIPAL INFANCIA JUVENTUD Y ADOLECENCIA

SEMANA III DEL 17 AL 21 DE JULIO

Programa Municipal Infancia, Adolescencia y Juventud/ Danaira Alejandra Martínez Juárez

Actividad	Lugar	Responsables	Requerimiento	Horario/Dia	Observaciones/Comentarios
Atención al publico **Liquidación "un día con tu alcaldía".** **Entrega de sillas de ruedas.**	Oficina	Danaira Martínez		8:00 am a 4:30 pm /Lunes	- Recibiendo solicitud de ayuda, equipo médico (muletas) - Unidad Tesorería Municipal. - Beneficiario de la comunidad: Barrio Sinaí, Monjaras.
Atención al público.	Oficina	Danaira Martínez		7:30 am a 4:30 pm / martes	- Solicitud de Iglesia (Kit de ase)
Atención al público. **Entrega de sillas de ruedas.**	Oficina	Danaira Martínez		7:30 am a 4:30 pm / miércoles	- Entrega de kit de ase a representante de la Iglesia Misionera Pentecostés Trinitaria de Honduras. - beneficiarios de las comunidades de La Joyada y El Botadero
Atención al público. **Liquidación entrega de sillas de ruedas.**		Danaira Martínez		7:30 am a 4:30 pm / jueves	
Atención al público. **Operativo contra delito sexuales.**		Danaira Martínez Adog: Jensel Garcia. (DINAF)		7:30 am a 4:30 pm / viernes	- PMIAJ en Acompañamiento al equipo del DINAF, en las comunidades siguientes: Cacaulito, Guapinol y la Gervacia

ALCALDIA MUNICIPAL DE MARCOVIA

CHOLUTECA, HONDURAS, C.A.

PROGRAMA MUNICIPAL INFANCIA JUVENTUD Y ADOLECENCIA

SEMANA IV DEL 24 AL 28 DE JULIO

Programa Municipal Infancia, Adolescencia y Juventud/ Danaira Alejandra Martínez Juárez

Actividad	Lugar	Responsables	Requerimiento	Horario/Dia	Observaciones/ Comentarios
Atención al público.	Oficina			8:00 am a 9:00 pm /Lunes	
Invitación, salón del 3er grado, Prof. Lesbia Alvarado.	Esc. Marco Aurelio Soto/ Marcovia	Danaira Martínez			
Reunión personal con Derechos Humanos.		Yamil Funez Coordinador		9:00 am – 1:00 pm	
Taller desarrollo social y nutrición infantil.	Choluteca Salón del Instituto Nacional Agrario (INA)	SEDESOL		9:40 am a 2:00 pm / martes	
Atención al público. **Planificación (Gira con los alumnos del 3er grado de la escuela Marco Aurelio Soto "FERIA DEL MANGLE")**	Oficina	Danaira Martínez		7:30 am a 4:30 pm / miércoles	Coordinar la alimentación (merienda) Transporte para el día sábado: Feria del Mangle / El Venado.
Atención al público.		Danaira Martínez		7:30 am a 4:30 pm / jueves	

Atención al público		Danaira Martínez		7:30 am a 4:30 pm / viernes	
Feria del Mangle	Centro de Investigación de la Tortuga Golfina, El Venado	UMA/UDEL/TURISMO		7:00 am- 1:00 pm Sábado	Bus grande

IV. Anexos.

Charla educativa a estudiante, del Instituto Técnico Julia Zelaya, sobre Explotación Laboral Infantil.

ALCALDIA MUNICIPAL DE MARCOVIA

CHOLUTECA, HONDURAS, C.A.

PROGRAMA MUNICIPAL INFANCIA JUVENTUD Y ADOLECENCIA

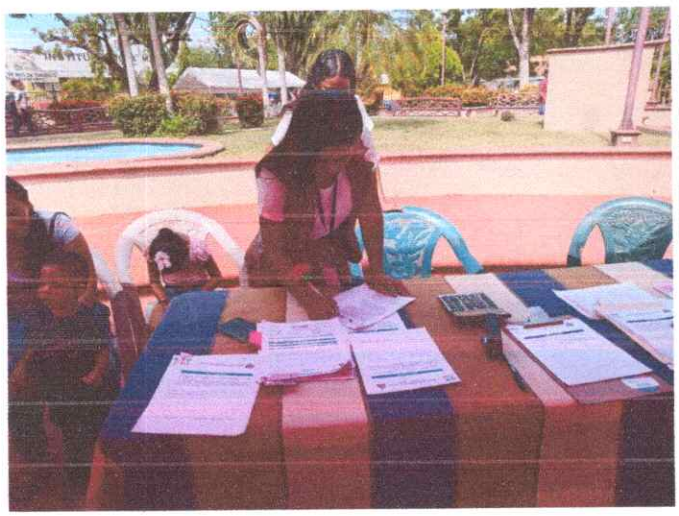

Colaboración a la Oficina Unidad Desarrollo Económico Local (UDEL) y Unidad Municipal de la Mujer (OMM). Firma de las personas beneficiadas con las herramientas de trabajo a mas de 80 emprendedores.

ALCALDIA MUNICIPAL DE MARCOVIA

CHOLUTECA, HONDURAS, C.A.

PROGRAMA MUNICIPAL INFANCIA JUVENTUD Y ADOLECENCIA

Colaboración a la Unidad Municipal Ambiental (UMA). Armando los kit con material de oficina para los diferentes centros educativos.

"MARCOVIA RECICLA"

ALCALDIA MUNICIPAL DE MARCOVIA

CHOLUTECA, HONDURAS, C.A.

PROGRAMA MUNICIPAL INFANCIA JUVENTUD Y ADOLECENCIA

A través de la oficina: Programa Municipal Infancia, adolescencia y juventud, se facilitaron 30 mochilas a la Unidad Municipal Ambiental UMA, para hacer entrega del kit de materiales de oficina para las diferentes centros educativos del municipio.

ALCALDIA MUNICIPAL DE MARCOVIA

CHOLUTECA, HONDURAS, C.A.

PROGRAMA MUNICIPAL INFANCIA JUVENTUD Y ADOLECENCIA

ALCALDIA MUNICIPAL DE MARCOVIA

CHOLUTECA, HONDURAS, C.A.

PROGRAMA MUNICIPAL INFANCIA JUVENTUD Y ADOLECENCIA

ALCALDIA MUNICIPAL DE MARCOVIA

CHOLUTECA, HONDURAS, C.A.

PROGRAMA MUNICIPAL INFANCIA JUVENTUD Y ADOLECENCIA

ALCALDIA MUNICIPAL DE MARCOVIA

CHOLUTECA, HONDURAS, C.A.

PROGRAMA MUNICIPAL INFANCIA JUVENTUD Y ADOLECENCIA

ACTA DE ENTREGA DE MOCHILAS 2023

Fecha: Jueves 06 de julio 2023

Responsable: Damaris Martínez

No	Nombre de quien recibe	N° Idntidad	Nombre de la escuela	No. Telefono	Comunidad	Firma
1	Lesbia Alvarado	0601197400327	C.E.B Marco Aurelio Soto	32967204	Marcovic	[firma]
2	Ada Belinda Sanchez	0601197700329	Esc. Amado Argeñal Pinto	33842298	Rafael L. Callejas	[firma]
3	Karen Maradiaga	0601198105593	Esc. Republica de Honduras	96745860	Los Garzas	[firma]
4	Tito francisco Benitez	0605198300528	C.E.B Michel J. Hasbun	31509198	Cedeño	[firma]
5	Griselda Maria Gonzales	0601-198503947	Republica de Guatemala	E/88149895	El obraje	[firma]
6	Bessy Lizith Aguilar Estrada	0601-1984-01740	C.E.B. Tiburcio Carias Andino #1	32456951	Monjaros	[firma]
7	Lidia Suyen Vallejos	0601 1964 01088	C.E.B Tiburcio Carias Andino #2	96.00.87.42	Monjaros	[firma]
8	Mirian Rosmery Ortiz Zepeda	0601 198301972	ESC. Amonico Chavarria	88002926	Nuevo Apacilagua	[firma]
9	Elva Isabel Nuñez	0601199700658	Esc. Julian Sierra Olivera	31921905	Nueva Boca Rio	[firma]
10	Paula Milagro Sarmiento	0607198900362	Inst. Honduras	32002691	Monjaros	[firma]

Nota: La oficina Programa Infancia, Juventud y Adolescencia (PMIAJ) en coordinación con la Unida Municipal Ambiental (UMA) se realizo dicha entrega.

ALCALDIA MUNICIPAL DE MARCOVIA

CHOLUTECA, HONDURAS, C.A.

PROGRAMA MUNICIPAL INFANCIA JUVENTUD Y ADOLECENCIA

ACTA DE ENTREGA DE MOCHILAS 2023

Fecha: Jueves 6 de Julio 2023

Responsable: Danaira Martinez

No	Nombre de quien recibe	N° Idntidad	Nombre de la escuela	No. Telefono	Comunidad	Firma
1	Karen Osiris Martinez	0607197500368	C.E.B. Jose Nahun Calix	99295612	La Reserva Monjaras	[signature]
2	Edgar Alexander Ordoñez	0607-2000-00735	C.E.B Francisco Morazán	9818-1943	Piedra de Agua	Edgar Ordoñez
3	Silvina Mejia Flores	1707196600139	C.B.B. Republica de Honduras	96076579	Buena Vista N°2	[signature]
4	Aldo Franklin Munguia	0607-1969-00225	C.E.B. Felipe Reyes	99498740	Santa Cruz	[signature]
5	Xiomara Gisselle Guillén	0601-1989-02755	Inst. Julia Zelaya	9961-89-96	Manjaras	[signature]
6	Teofila Rivera Almendarez	0607-1971-00356	Dionisio de Herrera	93692279	pueblo nuevo	T. R. A
7	Yajaira Flores Cruz	0607199000737	" " "	89500386	Pueblo nuevo	Yajaira Flores
8	Brenda Jimenez Cruz	0607197700477	" " "	94775532	pueblo nuevo	Brenda Cruz
9	Jeny Oneyda Melgares	0607198700741	Jose Nahun Calix	89686454	Monjaras	Yeny Melgares
10	Carmen Zaina	0607-1978-00381				[signature]

Nota: La oficina Programa Infancia, Juventud y Adolescencia (PMIAJ) en coordinación con la Unida Municipal Ambiental (UMA) se realizo dicha entrega.

ALCALDIA MUNICIPAL DE MARCOVIA

CHOLUTECA, HONDURAS, C.A.

PROGRAMA MUNICIPAL INFANCIA JUVENTUD Y ADOLECENCIA

Entrega de Kit de aseo a centro de salud de Renacer y la Iglesias de la comunidad de la Gervacia

ALCALDIA MUNICIPAL DE MARCOVIA

CHOLUTECA, HONDURAS, C.A.

PROGRAMA MUNICIPAL INFANCIA JUVENTUD Y ADOLECENCIA

"UN DIA CON TU ALCALDIA" En la comunidad de Cacaulito, en la Escuela 14 de Julio.

ALCALDIA MUNICIPAL DE MARCOVIA

CHOLUTECA, HONDURAS, C.A.

PROGRAMA MUNICIPAL INFANCIA JUVENTUD Y ADOLECENCIA

ALCALDIA MUNICIPAL DE MARCOVIA

CHOLUTECA, HONDURAS, C.A.

PROGRAMA MUNICIPAL INFANCIA JUVENTUD Y ADOLECENCIA

Entrega de 3 sillas de ruedas, solicitadas a la Unidad PMIAJ. Beneficiados:

1. Comunidad de la Joyada
2. Comunidad de Monjaras
3. Comunidad de El Botadero

1

2

3

ALCALDIA MUNICIPAL DE MARCOVIA

CHOLUTECA, HONDURAS, C.A.

PROGRAMA MUNICIPAL INFANCIA JUVENTUD Y ADOLECENCIA

Entrega de material informativo respecto a la trata de personas y los diferentes delitos sexuales.

1. Instituto Julua Zelaya
2. Materno de Monjaras
3. Escuela Tiburcio Carias Andino # 1

1

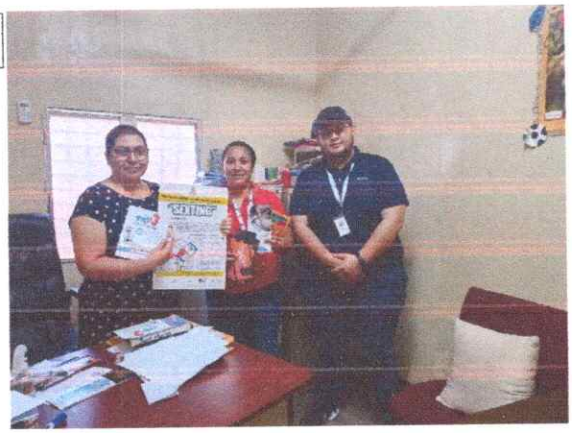

2

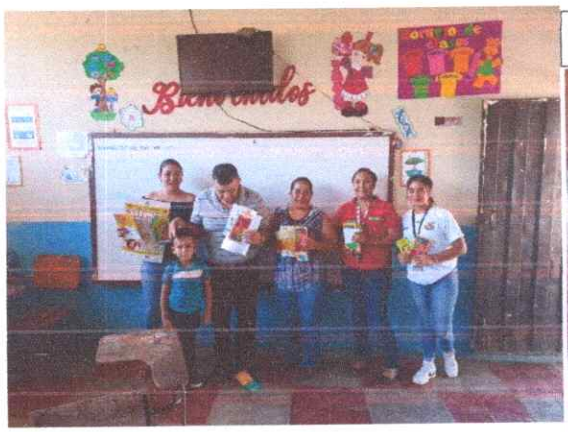

3

ALCALDIA MUNICIPAL DE MARCOVIA

CHOLUTECA, HONDURAS, C.A.

PROGRAMA MUNICIPAL INFANCIA JUVENTUD Y ADOLECENCIA

Reunión con representantes del CONADEH

ALCALDIA MUNICIPAL DE MARCOVIA

CHOLUTECA, HONDURAS, C.A.

PROGRAMA MUNICIPAL INFANCIA JUVENTUD Y ADOLECENCIA

Taller "Desarrollo Social y Nutrición Infantil" Choluteca, instalaciones del INA

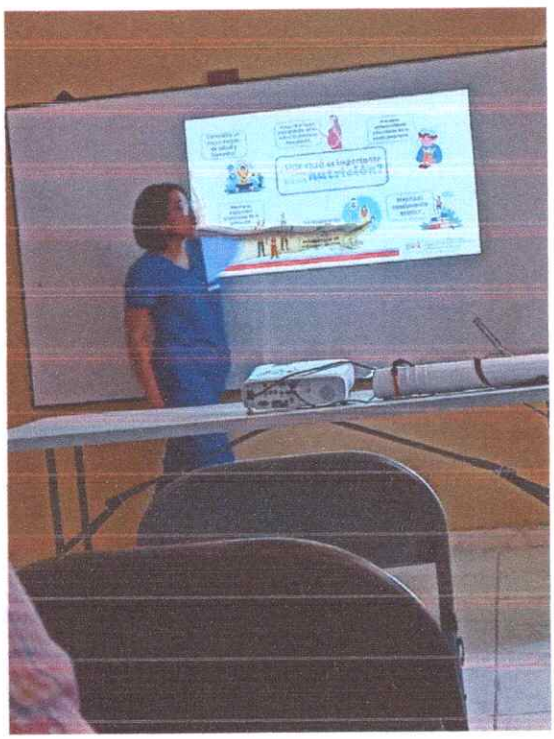

ALCALDIA MUNICIPAL DE MARCOVIA

CHOLUTECA, HONDURAS, C.A.

PROGRAMA MUNICIPAL INFANCIA JUVENTUD Y ADOLECENCIA

Foro de la mesa SAN En Choluteca: exposición de las diferentes cadenas de valor local.

ALCALDIA MUNICIPAL DE MARCOVIA

CHOLUTECA, HONDURAS, C.A.

PROGRAMA MUNICIPAL INFANCIA JUVENTUD Y ADOLECENCIA

Gira con niños y niñas del tercer grado del Centro de Educación Básico Marco Aurelio Soto.

ALCALDIA MUNICIPAL DE MARCOVIA

CHOLUTECA, HONDURAS, C.A.

PROGRAMA MUNICIPAL INFANCIA JUVENTUD Y ADOLECENCIA

Niños y niñas del tercer grado del Centro Educativo Básico Marco Aurelio Soto.

" Gira Feria del Mangle"

El Venado

ALCALDIA MUNICIPAL DE MARCOVIA

CHOLUTECA, HONDURAS, C.A.

PROGRAMA MUNICIPAL INFANCIA JUVENTUD Y ADOLECENCIA

Tour

ALCALDIA MUNICIPAL DE MARCOVIA

CHOLUTECA, HONDURAS, C.A.

PROGRAMA MUNICIPAL INFANCIA JUVENTUD Y ADOLECENCIA

Entrega de merienda