



# PLAN DE DESARROLLO MUNICIPAL CON ENFOQUE DE ORDENAMIENTO TERRITORIAL

(PDM-OT)  
ALIANZA, VALLE 2020-2026



Construyendo Un Municipio Emprendedor

Elaborado por el municipio de Alianza, Valle  
Con el apoyo logístico de la Mancomunidad MAFRON, apoyo técnico de la Secretaría de  
Gobernación, Justicia y Descentralización (SGJD) y apoyo técnico financiero de la Asociación de  
municipios de Honduras  
(AMHON)



開発298

Alianza, Valle Noviembre de 2019

ALCALDE MUNICIPAL FAUSTINO MANZANARES ALVARENGA



**PLAN DE DESARROLLO MUNICIPAL  
Con enfoque de Ordenamiento Territorial  
(PDM-OT)**

Construido en el marco de la normativa vigente, competencia delegada a la Secretaría de Gobernación, Justicia y Descentralización (SGJD); a través de la Dirección de Planificación y Gobernabilidad Local. Normativa validada por el Proyecto FOCAL con la asistencia técnico -logística de la Agencia Japonesa de Cooperación Internacional (JICA) por sus siglas en inglés. Con la colaboración de la Asociación de Municipios de Honduras (AMHON) a través del Proyecto Fortalecimiento de la Estrategia de Gestión Descentralizada en Municipios y Mancomunidades con enfoque de Género (PFGD) financiado por la Agencia Española de Cooperación Internacional para el Desarrollo (AECID) y la veeduría de la Mancomunidad de MAFRON.

Municipalidad de Alianza, Valle

**ALCALDE MUNICIPAL FAUSTINO MANZANARES ALVARENGA**

**Créditos**

**Autoría:**

**Faustino Manzanares Alvarenga**

Alcalde municipal Alianza, Valle

**Edición:**

Secretaría de Gobernación, Justicia y Descentralización

**Facilitación:**

**Samuel Madrid**

Especialista en planificación municipal

FOCAL III /SGDJ

**Víctor Rápalo**

Consultor AMHON- PFGD

**Rafael Antonio Reyes Ferrufino**

Técnicos Facilitadores MAFRON

**Helder Ariel López Escobar**

Técnico Municipal

Primera edición:

Diciembre, 2019

Este documento ha sido elaborado por el municipio de Alianza, Valle. Los conceptos y opiniones expresadas por el autor no necesariamente reflejan la política y filosofía institucional de los patrocinadores y editores. Se autoriza la reproducción total o parcial de este documento siempre y cuando se cite su fuente.

**ALCALDE MUNICIPAL FAUSTINO MANZANARES ALVARENGA**

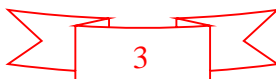

**AGRADECIMIENTO**

Extendemos nuestro agradecimiento primeramente a Dios por su guía permanente; a la corporación municipal y, personal encomendado desde esa, para la construcción del Plan de Desarrollo Municipal (PDM), a los líderes comunitarios voluntarios por el apoyo, esfuerzo y dinamismo y el tiempo dedicado durante el proceso. A la sociedad civil organizada; agradeciendo a cada uno por su valiosa participación en cada etapa, así como los importantes aportes técnicos del equipo de profesionales facilitadores externos del proceso.

Finalmente, en nombre de la población de nuestro municipio y de la Corporación Municipal, manifestamos nuestro profundo agradecimiento por el apoyo técnico a la secretaria de Gobernación, Justicia y Descentralización (SGJD); a través de la Dirección de Planificación y Gobernabilidad Local, al Proyecto FOCAL de la Agencia Japonesa de Cooperación Internacional (JICA) por sus siglas en inglés por la asistencia técnico - logística. A la Asociación de Municipios de Honduras (AMHON) a través del Proyecto Fortalecimiento de la Estrategia de Gestión Descentralizada en Municipios y Mancomunidades con enfoque de Género (PFGD) financiado por la Agencia Española de Cooperación Internacional para el Desarrollo (AECID) por su apoyo para el logro de la realización de este importante Plan, para el desarrollo de nuestro municipio.

**ALCALDE MUNICIPAL FAUSTINO MANZANARES ALVARENGA**

## **PRESENTACIÓN**

La Municipalidad de Alianza, Valle, tiene la satisfacción de poner a disposición de las organizaciones del municipio, población en general, maestros, instituciones públicas y privadas, programas y proyectos, el presente Plan De Desarrollo Municipal para que sirva de consulta en la preparación y ejecución de proyectos e investigaciones específicas en pro del desarrollo de las comunidades y de nuestro municipio.

La información base de este estudio y plan fue elaborado a nivel de concertación por líderes de las propias comunidades, bajo la supervisión de un equipo técnico municipal, siguiendo una metodología basada en principios generalmente aceptados con relación a este tipo de trabajos, pero con la variante que se basa en la participación voluntaria y efectiva de los líderes comunitarios, quienes conocen e identificaron sus necesidades, su propia realidad y ellos hicieron que este plan fuese de bajo costo a través de su valiosa participación.

La Corporación Municipal, en concertación con la Mancomunidad (MAFRON), AMHON SJGD y JICA tomaron la decisión de su realización, lo cual implicó la capacitación de 1 facilitadores técnicos, la selección y capacitación de los líderes comunitarios, en los procesos de Focal III, Levantamiento de Línea de Base, Elaboración de los Planes de Desarrollo Comunitario (PDC), Planes Zonales, Planes Estratégicos y Otros Planes, como insumos para la Elaboración de los Planes De Desarrollo Municipal con enfoque de Ordenamiento Territorial.

El Plan de Desarrollo Municipal queda en la municipalidad, bajo la responsabilidad de las Oficinas de: Desarrollo Comunitario, quienes ha sido capacitado para este fin y que el coordinaron el proceso a nivel de campo con el apoyo del Coordinador del PDM, involucrándose además en el manejo del banco de proyectos; la misma está a disposición para brindar información detallada a consideración de los usuarios interesados.

Faustino Manzanares Alvarenga  
Alcalde Municipal

**INDICE**

RESUMEN EJECUTIVO ..... 16

INTRODUCCION ..... 18

I. MARCO DE REFERENCIA ..... 22

    1.1 ANTECEDENTES HISTÓRICOS DE ALIANZA ..... 22

        Surgimiento del municipio:..... 22

        Fecha de fundación:..... 22

        Origen del nombre del municipio:..... 22

        Primeros pobladores: ..... 22

        Primeras comunidades: ..... 22

        Fecha que recibió categoría como municipio:..... 22

        Costumbres..... 23

        Tradiciones..... 23

        Gastronomía antigua y existente..... 24

        Patrimonio Histórico..... 25

        Primeros servicios públicos: ..... 26

        Personajes relevantes por su aporte y prestigio al municipio..... 26

        Actividades económicas que sustentan la población ..... 27

    1.2 UBICACIÓN GEOGRÁFICA DE ALIANZA..... 28

        Límites Territoriales ..... 28

        Extensión Territorial ..... 28

        Altura en el municipio referencia casco urbano..... 29

        Coordenadas..... 29

        Desglose de aldeas, barrios y caseríos..... 30

    1.3 CARACTERÍSTICAS FÍSICAS ..... 32

        Topografía: ..... 32

        El relieve de este municipio consta de su mayor parte plana donde se ubica la cabecera municipal y alguno de sus aldeas y caseríos situados en el sur y oeste del municipio, y una parte montañosa donde se encuentran 4 comunidades, san pedro calero el volcancillo, san Gerónimo y alto de Jesús. .... 32

El municipio de Alianza tiene la particularidad de que mayor parte del territorio es superficie plana, sus terrenos alcanzan 20mts/nivel del mar, terrenos aptos para la ganadería, camaricultura y actividad Agrícola. .... 32

Principales ríos y quebradas que cruzan el municipio..... 32

Clima ..... 33

Tipos de Suelos ..... 33

Tipos de estaciones: ..... 35

1.4 CARACTERÍSTICAS BIOLÓGICAS ..... 35

Principales zonas de vida..... 35

Subcuenca a la que pertenece el municipio ..... 35

Describir principales micro cuencas ..... 36

Áreas protegidas..... 36

Zonas de reserva biológica existente..... 36

Tipo de Vegetación Predominante ..... 36

La flora ..... 37

La fauna ..... 37



..... 39

Minería.....	40
Principales Cultivos.....	40
Plantas comestibles y medicinales .....	40
En Alianza se cultivan hortalizas, verduras, árboles frutales. Cuadro # 3.....	40
<b>1.5 CARACTERÍSTICAS SOCIALES.....</b>	<b>41</b>
Manifestación de Relaciones Sociales entre sus Pobladores: .....	41
Formas de Organización: .....	41
Valores: .....	41
Grupos étnicos existentes: .....	41
Patrimonio arqueológico y lingüístico .....	41
Principales religiones .....	42
Formas de recreación: .....	42
Juegos tradicionales: .....	42
Principales celebraciones patronales y de otra índole .....	43
En las ferias se realizan diversas actividades entre ellas:.....	43
Justificación .....	44
INDICADORES DE ALIANZA SOCIOECONOMICOS EN EL MARCO DE LOS ODS Y PN .....	45
Beneficiarios .....	49
Metodología .....	49
Fase I: Preparatoria.....	49
Fase II: Inducción a nivel de los municipios .....	49
Fase III: Levantamiento de Línea Base.....	50
Fase IV: Elaboración de Planes de Desarrollo Comunitario.....	50
Fase V: Elaboración planes zonales .....	50
Fase VI: Construcción (revisión) de la visión compartida y proyectos estratégicos.....	51
Fase VII: Elaboración del Plan de Inversión Municipal Plurianual .....	51
Fase VIII: Consolidación y redacción del plan.....	51
Fase IX: Socialización, revisión final y edición .....	51
Fase X: Implantación del Plan .....	52
Fase XI: Seguimiento y Evaluación.....	52



1.11	Periodo.....	54
IV ANÁLISIS DE LOS PRINCIPALES INDICADORES .....		55
SOCIOECONÓMICOS.....		55
4.1	POBLACIÓN .....	55
	Población total.....	55
	Promedio de personas por Viviendas.....	55
	Clasificación de personas por rangos de edades y sexo.....	55
	Población Clasificada por Rangos de Edades.....	56
	Comportamiento Migratorio .....	58
4.2	SALUD .....	59
	Acceso de la población a los servicios de Salud.....	59
	Opinión de la calidad de los servicios de Salud .....	59
	Situación de la salud reproductiva .....	59
	Numero de Madres Solteras.....	59
	Número de niños que nacieron el año pasado.....	60
	Frecuencia de quienes atienden el parto .....	60
	Número de muertes maternas y de niños menores de 5 años .....	60
	Enfermedades más frecuentes.....	61
4.3	Servicios Básicos.....	62
	Número de Viviendas con agua (por cualquier medio).....	63
	Quienes administran el agua .....	63
	Viviendas con Alcantarillado: .....	63
	Viviendas Con Letrinas y cuantos la usan .....	63
	Recolección de Basura y su Eficiencia.....	64
	Aseo de Calles.....	64
	Cantidad de Viviendas con Energía Eléctrica o Solar.....	64
	Viviendas con Servicios Públicos .....	64
	Opinión Sobre la Calidad de los Servicios Básicos y que Hacer para Mejorarlos .....	65
	Comportamiento de la tenencia de la Vivienda y análisis de este comportamiento:.....	68
	Condiciones de la Vivienda Ocupadas y Porque:.....	68

Condiciones de las Viviendas desocupadas.....	69
Deficiencia más evidente de las viviendas.....	70
Número de Familias por Viviendas.....	71
No. de Familias Por Vivienda .....	71
Total .....	71
% .....	71
1 Viviendas con una Familia .....	71
1577 .....	71
87.42 .....	71
2 Viviendas con dos Familias .....	71
193 .....	71
10.7 .....	71
3 Viviendas con tres Familias.....	71
21 .....	71
1.16 .....	71
4 Viviendas con cuatro y más Familias .....	71
4 .....	71
0.22 .....	71
Total.....	71
1795 .....	71
Deserción Escolar y Repitencia escolar .....	72
Cantidad y tasa de analfabetismo. ....	73
5.2 A NIVEL DE EDUCACIÓN Y FUERZA DE TRABAJO EMERGENTE .....	91
5.3 A NIVEL DE IGUALDAD DE GÉNERO .....	91
5.4 A NIVEL DE SALUD.....	91
5.5 A NIVEL DE AGUA Y SANEAMIENTO .....	92
5.6 A NIVEL DE LAS VIVIENDAS .....	92
3.1 Vial. ....	93
3.2 Electricidad .....	95
3.3 Telefonía y correos .....	95

Disponibilidad de Líneas telefónicas domiciliarias .....	95
Número de abonados por HONDUTEL .....	95
Teléfonos comunitarios .....	96
Agencias de servicios de HONDUTEL: .....	96
Agencias de servicio de telefonía de HONDUCOR.....	96
Otras Agencias de telefonía existente:.....	96
3.4 Social.....	96
Existencia de centros comunales.....	96
Numero de canchas de futbol .....	97
Numero de canchas de uso múltiples .....	97
Numero de iglesias .....	97
Centros de recreación.....	98
Hogar de Ancianos.....	98
Hogar de Niños .....	98
Centros de rehabilitación .....	98
Clubes Rotarios:.....	98
Comedores infantiles.....	98
Guarderías infantiles.....	98
Cementerios.....	99
Áreas turísticas .....	99
BAHIA DEL CHISMUYO .....	101
3.5 Salud.....	102
Centros de salud existente .....	103
Hogares maternos infantiles.....	103
Numero de hospitales.....	103
Cantidad de clínicas odontológicas .....	103
Cantidad de clínicas privadas y públicas.....	104
3.6 Educativa.....	106
Centros Educativos Existentes: Prescolar, Escolar, Básicos, Diversificados y Años de Matricula de Inicio y Matricula Final 2,018 .....	106

Centros de formación artesanal .....	114
Centro de alfabetización.....	114
Centro de educación a distancia.....	114
Centro de formación profesional/técnica .....	115
Centros de Formación Artística y Cultural.....	115
POR COMUNIDAD:.....	116
Infra Estructura Básica Social Existente En El Casco Urbano Del Municipio De Alianza.....	116
INFRA ESTRUCTURA BÁSICA SOCIAL EXISTENTE POR COMUNIDAD .....	117
COMUNIDAD LOS LUISES.....	117
3.7 Productiva.....	121
Sistema de irrigación existentes: Distritos o individuales .....	121
Centros de acopio:.....	121
Viveros .....	121
Cantidad de rastros públicos y privados.....	121
Cantidad de microempresas y agroindustrias .....	122
Secadores de granos.....	122
Incidencias en la Población y el Territorio:.....	123
Principales indicadores de desempeño municipal .....	126
Instituciones públicas y privadas que operan en el municipio de Alianza .....	126
Programas o proyectos su población, objetivo y tipos de servicio que brindan .....	127
Instancias creadas en el Municipio y su Funcionalidad .....	127
2.3 Sociedad Civil.....	128
Organizaciones Comunitarias mas Importantes.....	128
2.4 Inversión Social.....	129
PLAN DE INVERSION AÑO 2018 .....	130
2.5 Principales Potencialidades y problemas. ....	133
Análisis de Las Fortalezas Y Debilidades Por Eje Temático de Intervención Territorial .....	133
2.6 Fase IV: Elaboración de Planes Zonales Territoriales (PZT) .....	149
Programación Del Plan Zonal De Desarrollo Territorial De La Zona Alta.....	149
Programación Del Plan Zonal De Desarrollo Territorial De La Zona Media.....	158

Programación Del Plan Zonal De Desarrollo Territorial De La Zona Baja .....	171
2.7 FASE V: Construcción de la Visión Compartida, Programas y Proyectos Estratégicos (PEDM). .....	186
Plan de Inversión Multisectorial y Plurianual del Plan Estratégico De Desarrollo Municipal. ....	188
PROGRAMACION DEL PLAN DE INVERSIÓN MUNICIPAL PLURIANUAL .....	188
(PROYECTOS ESTRATEGICOS PRIORIZADOS POR LINEA ESTRATEGICA DEL PLAN ESTRATÉGICO).....	188
PIMP – OT ZONA ALTA.....	205
PROGRAMACION DEL PLAN DE INVERSIÓN MUNICIPAL PLURIANUAL .....	205
(PROYECTOS DE DESARROLLO SOCIAL PRIORIZADOS POR CADA PLAN ZONAL) .....	205
PROGRAMACION DEL PLAN DE INVERSIÓN MUNICIPAL PLURIANUAL .....	210
(PROYECTOS DE DESARROLLO PRODUCTIVO PRIORIZADOS POR CADA PLAN ZONAL).....	210
PROGRAMACION DEL PLAN DE INVERSIÓN MUNICIPAL PLURIANUAL .....	212
(PROYECTOS DE INFRAESTRUCTURA SOCIAL PRIORIZADOS POR CADA PLAN ZONAL) .....	212
PIMP – OT ZONA MEDIA.....	214
PROGRAMACION DEL PLAN DE INVERSIÓN MUNICIPAL PLURIANUAL .....	214
(PROYECTOS DE DESARROLLO SOCIAL PRIORIZADOS POR CADA PLAN ZONAL) .....	214
PROGRAMACION DEL PLAN DE INVERSIÓN MUNICIPAL PLURIANUAL .....	222
(PROYECTOS DE DESARROLLO PRODUCTIVO PRIORIZADOS POR CADA PLAN ZONAL).....	222
PROGRAMACION DEL PLAN DE INVERSIÓN MUNICIPAL PLURIANUAL .....	224
(PROYECTOS DE INFRAESTRUCTURA SOCIAL PRIORIZADOS POR CADA PLAN ZONAL) .....	224
PIMP – OT ZONA BAJA .....	229
PROGRAMACION DEL PLAN DE INVERSIÓN MUNICIPAL PLURIANUAL .....	229
(PROYECTOS DE DESARROLLO SOCIAL PRIORIZADOS POR CADA PLAN ZONAL) .....	229
PROGRAMACION DEL PLAN DE INVERSIÓN MUNICIPAL PLURIANUAL .....	236
(PROYECTOS DE DESARROLLO PRODUCTIVO PRIORIZADOS POR CADA PLAN ZONAL).....	236
PROGRAMACION DEL PLAN DE INVERSIÓN MUNICIPAL PLURIANUAL .....	240
(PROYECTOS DE INFRAESTRUCTURA SOCIAL PRIORIZADOS POR CADA PLAN ZONAL) .....	240
Criterios básicos a considerar en la ubicación de los proyectos según condiciones de OT .....	245
3. Fase VIII: Elaboración del primer PIMA (presupuesto participativo). .....	254
PLAN DE INVERSIÓN MUNICIPAL ANUAL DEL 2020 .....	255

(PROYECTOS ESTRATEGICOS, INFRAESTRUCTURA, DESARROLLO SOCIAL, PRODUCTIVOS Y OTROS PRIORIZADOS).....	255
IV. Organización para la gestión del plan. ....	260
4.1. Organización social comunitaria.....	261
4.2. Organización municipal. ....	261
4.3. Papel Institucional. ....	262
4.4. Gestión de recursos. ....	263
4.5. Plan de comunicación .....	264
4.6. Viabilidad. ....	265
Social.....	265
Financiero .....	265
Técnico.....	266
4.7. Limitantes y riesgos.....	266
II. Costos y financiamiento.....	266
a) A nivel de los planes Zonales y Estratégicos .....	267
b) A Nivel del Plan de Inversión Municipal Anual (por eje temático). ....	267
Seguimiento y evaluación .....	273
Seguimiento .....	273
Evaluación.....	274
ANEXOS.....	275
INDICADORES DE LINEA BASE DEL MUNICIPIO DE ALIANZA, VALLE.....	276
Resumen FODA del municipio .....	308
Mapa ubicación área de influencia.....	310
Listados de participantes en las asambleas para la Elaboración de los Planes de Desarrollo Comunitario.....	312
De las Diferentes Comunidades de la Zona Alta.....	312
Listados de participantes en las asambleas para la Elaboración de los Planes de Desarrollo Comunitario.....	317
De las Diferentes Comunidades de la Zona Media.....	317
Listados de participantes en las asambleas para la Elaboración de los Planes de Desarrollo Comunitario.....	323

De las Diferentes Comunidades de la Zona Baja.....	323
Listados de participantes e Imágenes en las asambleas para la Elaboración de la Visión Compartida y Plan Estratégico de Desarrollo Municipal (PEDM) .....	329
Certificaciones Del Proceso De Aprobación De Las Diferentes Etapas Del PDM Por La Corporación Municipal.....	337
Mapa Municipal De Zonificación Territorial.....	348
Priorización de los Planes de Desarrollo Comunitario, de los Planes Zonales de Desarrollo Territorial....	349
Listado de tres proyectos priorizados de los Planes de Desarrollo de cada comunidad, por zona y eje temático.....	352
Matriz para priorización de ideas de Proyectos del Plan Zonal de Desarrollo Territorial.....	368
Identificación y priorización de proyectos estratégicos .....	499
Costos y Financiamiento por Idea de Proyecto Estratégico .....	502
Programación Ejecución de Proyectos Estratégicos.....	503
Plan de Desarrollo Municipal de Alianza, Valle .....	535
Resumen Costos y Financiamiento para la Ejecución del PDM (En Lps) .....	535
Lista de Participantes en Concertación del PIMP y del PIMA.....	536
Levantamiento de Mapas Censales o Croquis.....	537
Relevantamiento de Boletas y Capacitación. ....	552
Capacitación de PDC's. ....	553
Capacitación de los PZT y PEDM.....	554

**RESUMEN EJECUTIVO**

- El Municipio de Alianza cuenta con una población de 7,491 habitantes según datos estadísticos de INE del año 2,013, hacia distribuidos en 6 barrios, 6 aldeas, 26 caseríos y tiene 6,307 habitantes levantados en levantamiento línea base con un total de 2,945 Hombres con un porcentaje de 46.69% y con un total de 3,362 Mujeres con un porcentaje de 53.31%.
- Del total, 2,945 son hombres y 3,362 mujeres. Existe un promedio de 3.50 personas por vivienda y la densidad poblacional es de 32,2 hab/km.
- La población menor o igual a 18 años es del 33.85% del total, lo que muestra una población Relativamente joven y que en los próximos años estará presionando por nuevas fuentes de trabajo y nuevos servicios públicos, entre otros aspectos.
- Los nacimientos para el año 2017 es de 161 niños, lo que significa una tasa de natalidad de 4.9 % de la población.
- Existen 399 madres solteras. En la mayoría de las viviendas, viven dos o más familias.
- La tasa de mortalidad materna durante el parto y el posparto para el 2017 fue de 6 muertes, por los 34 partos atendidos, sin embargo, la mortalidad infantil en el período fue de 6 niños menores de 5 años. Esto representa una tasa de mortalidad infantil del 0.39 %.
- Entre las enfermedades de mayor incidencia en la población son las infecciones respiratorias con un total de 2.383 personas afectadas, las causas pueden ser muchas pero la principal es la mayor parte de la población cocina con leña además de eso están: las IRAS que afectaron al (54.36%) la mayoría de las casas tienen piso de tierra y otro factor que influye es que las carreteras son de tierra y otro factor que influyen es que las carreteras son de tierra y el polvo es causante de provocar dichas infecciones. La otra enfermedad que en los últimos años ha afectado a la población es la Chicunguya con 1,087 personas afectadas, además de las dos enfermedades anteriores también se puede observar que las Diarreas siguen ocasionando problemas de salud en la población ya que dicha enfermedad tiene un total de 452 personas afectadas.
- El 100% de la población recibe el servicio de agua, a través de diferentes medios del cual el 23.77% (1,055 hogares) es a través de agua domiciliar por acueducto, un 34.38%(1,526 hogares) es a través de agua domiciliar de pozo comunal, un 20.70% (919 hogares) es a través de agua de pozo propio, un 14.62% (649 hogares) es a través de agua de llave pública/fuente, un 10.86%(482 hogares) es a través de río o quebrada y por último 1.91% (85 hogares) de reservorio de agua de lluvia.

**ALCALDE MUNICIPAL FAUSTINO MANZANARES ALVARENGA**



- Un 20.34% de la población poseen servicio de inodoro o servicio sanitario y el 55.71% de la población poseen letrina de fosa séptica pero solamente el 63.86% de la población la utilizan.
- El municipio de Alianza cuenta con el servicio de tren de aseo favoreciendo a un 10.42% de la población.
- La cobertura del servicio de energía eléctrica es del 81.87%, y el servicio de alumbrado público que recibe la mayor parte de la población del casco urbano y parte de las comunidades cercanas es de un 51.83%
- El combustible de cocina más usado es la leña, el cual representa 80.82% y el segundo más usado es la electricidad representado el 21.01% y en un tercer lugar gas volátil con 9.92%
- 2,148 niños y jóvenes se encuentran en edad escolar (34.06% del total de la población), de estos 49.26% son varones y 50.74% son mujeres; de este total sólo el 63.59% están estudiando.
- La tasa de analfabetismo en el municipio de Alianza es de 18.33 %
- La población estudiantil que ha logrado llegar a nivel diversificado es un 83.72% de la que se encuentra en edad de este nivel, por lo que el nivel de profesionalización y calificación del recurso humano del municipio es el esperado para lograr impulsar el desarrollo local.
- Las principales actividades económicas del municipio son la agricultura y ganadería y en mucho menor escala el comercio y los servicios profesionales, estos últimos en los sectores educación, salud y desarrollo.
- La mayor fuerza de trabajo predominante está en el sector trabaja por cuenta propia con el 84.78%.
- Población en edad de trabajar (PET) del municipio representa en total 5,133 del total de la población; la población económicamente activa es el 50.07% de la PET. La población económicamente inactiva representa el 49.93% de la PET.
- Existen un total de 128 diferentes profesiones y oficio.
- La profesión que sobresale es la de Maestro de Educación Primaria, en tanto los oficios más relevantes son: oficios domésticos, jornaleros, albañiles, comerciantes y obreros.

**INTRODUCCION**

El presente documento contiene el Plan de Desarrollo Municipal de Alianza, el cual incluye una lista de proyectos priorizados por las comunidades detallados en Planes Zonales, un Plan de Inversión Plurianual a 7 años y un anteproyecto de Plan de Inversión Anual del 2020, ha sido preparado en el año 2019, representan la base para la ejecución de proyectos en el municipio. La base de este plan son los Planes de Desarrollo Comunitario, obtenidos del Levantamiento de La Línea Base por cada Aldea y caserío del Municipio; previamente capacitados Técnicos Municipales y Líderes Comunitarios, quienes asumieron la facilitación en el Levantamiento de la línea base y la preparación de los planes comunitarios en asambleas públicas en sus comunidades; posteriormente, realizaron asambleas para la priorización y preparación de planes a nivel zonal y de estos resultados se preparó el plan plurianual, del cual se derivan los planes de inversión anual.

Este documento contiene introducción, resumen ejecutivo, y seis capítulos de los cuales se describen a continuación:

**Capítulo I:** Trata sobre el marco referencial, que incorpora los antecedentes históricos del municipio, la ubicación geográfica, el contexto biofísico, la justificación del proceso, los beneficiarios, la metodología y el periodo previsto para la ejecución del plan de inversión plurianual.

**Capítulo II:** Se describe el diagnóstico socioeconómico del municipio, que incluye los principales indicadores, la infraestructura básica existente, la institucionalidad existente en apoyo al desarrollo y las principales potencialidades y problemas.

**Capítulo III:** Detalla el Plan de Desarrollo del Municipio, que incluye la visión compartida del municipio, las líneas y proyectos estratégicos, los planes de zonas territoriales, el plan de inversión plurianual y el anteproyecto de plan de inversión anual para el 2020.

**Capítulo IV:** Trata sobre la organización para la gestión del plan, mostrando las condiciones a nivel de organización social comunitaria, la organización municipal, el papel institucional, la gestión de recursos, la viabilidad de las ideas de proyectos y las limitantes y riesgos en la gestión del plan.

**Capítulo V:** Se resumen los costos globales del plan por eje temático y por comunidad, así como las potenciales fuentes de financiamiento.

**Capítulo VI:** Da a conocer los mecanismos de seguimiento que se aplicarán para establecer el logro de los productos previstos en el plan y los alcances de los objetivos mediante la evaluación de los resultados.

El presente plan es un instrumento valioso para la gestión del desarrollo a nivel de las comunidades y el municipio, sea con fondos propios, fondos de la transferencia del gobierno central, de cualquier cooperante nacional o externo.

## Personas Que Participaron En La Elaboración De Este Estudio

Cargo	Nombres
<b>Técnico facilitador</b> <b>FOCAL II /SGJD</b>	Enoc García
<b>Técnico facilitador</b> <b>MAFRON</b>	Rafael Antonio Reyes Ferrufino Ing. Karlyn Gabriela Mejía
<b>Técnico Facilitador</b> <b>Proyecto PFGD-AECID-AMHON:</b>	Rafael Antonio Reyes Ferrufino Víctor Rápalo
Facilitadores	
keni Marbellí Juárez Palma	Belkis Esmeralda Banegas
Melitza Esperanza Manzanares	Ana Ortez
Rudis Vanessa Manzanares	Heydi Jisel Cruz
Marlon Javier Sosa	Dilcia Sagrario escobar
Katerin Amparo Arias	Ritzy yarina Manzano
Edwin Omar Ramos	Edith Aguilera
Erlin Joel Chávez	Erlin Manuel M.
Manuel Alonzo Flores	Dennis García
Pedro Javier Sanabria	Yadira Sandoval
Diamantina Bustamante	Lourdes cárdenas
Melis Concepción Gonzales	Ever David Reyes
Cesar Oseas Ramírez	Reny Joel Villatoro
Josué Abel Morales	Karina Yamileth Bustillo Bonilla
Erika Lizeth Argueta	Sindy Sarahi Reyes Ferrufino
<b>Elaboración del Informe</b>	<b>Rafael Antonio Reyes Ferrufino</b>

## 1.2 METODOLOGÍA APLICADA

ALCALDE MUNICIPAL FAUSTINO MANZANARES ALVARENGA

La corporación municipal una vez La Mancomunidad de Municipios Fronterizos de Valle (MAFRON), en coordinación con la Asociación de Municipios de Honduras (AMHON) y Secretaría de Gobernación, Justicia y Descentralización (SGJD) acordaron implementar la formulación del Planes de Desarrollo Municipal (PDM), se presentó la propuesta a la Corporación Municipal y fue aprobado el presupuesto para dar inicio con este proyecto; elaboramos el Plan de Trabajo y llevamos a cabo la selección de los líderes comunitarios, con el apoyo de la Mancomunidad de MAFRON. Para emprender el proceso se desarrolló la metodología en las siguientes fases:

Fase 1: Diseño y organización:

- Preparación de instrumento de levantamiento de la información (boleta).
- Revisión de la propuesta metodológica y los indicadores.
- Asignación de Técnico Municipal.
- Preparación de material para capacitación.
- Capacitación al equipo técnico Municipal – facilitador.

Fase 2: Promoción e Inducción:

- Concertación del proceso con la Corporación Municipal (Firma de la Carta de compromiso).
- Metodológica y concertación de compromisos con líderes comunitarios.
- Preparación de los croquis y listado de jefes (as) hogar, por comunidad.
- El Facilitador revisa resultados y hace el control de calidad de las boletas levantadas.
- Realización de asambleas comunitarias para socializar el proceso y motivar a la población.

Fase 3: Tabulación y análisis:

- Reunión del equipo comunitario para la distribución geográfica de trabajo (esta se hace de acuerdo al mapa censal).
- Líderes comunitarios realizan jornadas de levantamiento de boletas (una por familia) y llenado de formatos de información secundaria.

- Revisión de boletas levantadas, los líderes comunitarios preparan paquetes y entregan al facilitador.

**El Facilitador Municipal supervisa y da seguimiento**

- El Facilitador revisa resultados y hace el control de calidad de las boletas levantadas.
- Revisión final y preparación de paquete de la comunidad listo para digitalizar.

**Fase 4: Tabulación y análisis:**

- El Facilitador Municipal revisa y ordena las boletas e información levantada por comunidad.
- Tabulación de boletas en un programa especial con la cooperación de Técnicos de la SEIP (Secretaría del Interior y Población y la Cooperación Japonesa-JICA). Este programa refleja los datos estadísticos en cada una de las variables de la boleta.
- Preparación y revisión de cuadros de salida.
- Elaboración cuadro de línea base.
- Análisis de resultados y elaboración del borrador de informe final.

**Fase 5: Validación, Socialización, Edición y Transferencia:**

- Validación de resultados.
- Corrección, revisión y estilo del informe final.
- Edición de documento.
- Socialización y entrega de documento en cabildo abierto a la Corporación Municipal, y a los líderes comunitarios de cada una de las Comunidades.

I. MARCO DE REFERENCIA

1.1 ANTECEDENTES HISTÓRICOS DE ALIANZA



**Surgimiento del municipio:**

El origen del nombre de “**Alianza**” Surge con el nombre de la Nueva Alianza y la costumbre de sus habitantes a través del tiempo de referirse al municipio únicamente como Alianza. **Fundado:**

**Fecha de fundación:**

El municipio de Alianza fue fundado por los indios Chortis, en un lugar conocido con el nombre de hacienda de Mongoya, en 1844 y pertenecía a Goascoran.

**Origen del nombre del municipio:**

El origen de su nombre era conocido como la hacienda Mongoya, se da a partir de la unificación de los acuerdos que culminaron con la creación del municipio por parte de las comunidades interesadas en su creación.

**Primeros pobladores:**

Los primeros pobladores que existían en el municipio de **Alianza**, fueron los **Lencas y Pipil**.

**Primeras comunidades:**

Las primeras comunidades que se establecieron en nuestro municipio fueron: Alianza, Alto de Jesús, Los Amates, San Jerónimo, San Pedro Calero, y la Sonora.

**Fecha que recibió categoría como municipio:**

En el año 1847 se reconoce como municipio con el nombre de Alianza.

**ALCALDE MUNICIPAL FAUSTINO MANZANARES ALVARENGA**

**Costumbres:**

- Aseo diarios de las viviendas.
- Que las personas en tiempos de vacaciones regresan para compartir con sus familiares.
- Los residentes americanos vienen en tiempo de fiestas navideñas.
- Celebrar cumpleaños.
- Reunión en familia en fechas especiales como navidad, día de la madre, año nuevo.
- Tomar café por la mañana y por la tarde.
- Los jóvenes se reúnen por la tarde en las aceras de las casa para conversar.
- Los días domingo hacer encuentros deportivos en las comunidades.

**Tradiciones:**

Entre las tradiciones sobresalen algunas actividades que se realizan en las ferias patronales:

- Alboradas.
- Quema de pólvora.
- Procesiones con acompañamiento de música de banda.
- Misas.
- Vigilias.
- Juegos tradicionales.
- Encuentros deportivos.
- Noches culturales.
- Fiestas bailables.
- Feria en honor a san José.

**Fiestas Tradicionales:**

Alianza, es un pueblo muy tradicional, como muchos de Honduras, en este municipio se celebran catorce ferias tradicionales y patronales. Comenzando con la de primero de enero en la comunidad del capulín, seguidamente la del 13 de enero en sonora, luego del 24 de enero en playa grande, seguidamente 14 de febrero en valle nuevo, seguidamente la feria patronal de alianza el 19 de marzo en honor a san José, seguida la feria de la laguna y calicanto en fechas correspondientes a la semana santa.

En estas fiestas, es muy común encontrar, juegos pirotécnicos, encuentros deportivos, fiestas bailables, comidas típicas. En semana santa la comida tradicional es la sopa de pescado.

En lo religioso celebran bautizos, bodas y procesiones. Entre otras fiestas de carácter oficial están: El día de la madre, día del niño, día de la independencia, la navidad y el año nuevo.

Fiestas Tradicionales: del 15 al 25 de marzo en honor al santo patrono san José.

**Bebidas y Comidas Típicas:**

**ALCALDE MUNICIPAL FAUSTINO MANZANARES ALVARENGA**

- Horchata.
- Pozoles.
- Osmil (avena con leche).
- Atol de elote.
- Chicha.
- Fresco de tamarindo.
- Baleadas.
- Curiles.
- Enchiladas.
- Ayote en leche.

**Gastronomía antigua y existente:**

- Estofado.
- Chanfaina.
- Chicharrones.
- Sopa de mondongo.
- Sopa de gallina con arroz de maíz.
- Nacatamales.
- Montucas.
- Tamalitos pisque.
- Turrones.
- Dulces.
- Pan casero.
- Tamalitos de maíz verde.

**Religión:**

- La población es católica y evangélica.



**Patrimonio Histórico:**



**ALCALDE MUNICIPAL FAUSTINO MANZANARES ALVARENGA**

**Parque Central****Primeros servicios públicos:**

Los primeros servicios públicos fueron el agua potable y la energía eléctrica. El trabajo se inició el 9 de febrero de 1990 y fue terminado físicamente el 17 de mayo de 1995, inaugurándose oficialmente el día 28 de mayo de 1995. Y la energía eléctrica comenzando en 1990 y finalizo en 1994.

**Personajes relevantes por su aporte y prestigio al municipio:**

Pascuala Gonzales: fue de las primeras maestras en el municipio de Alianza, y fue la mujer que introdujo a la política al primer alcalde del partido nacional en el municipio de Alianza.

Humberto corea: reconocido ambientalista y licenciado en matemáticas, fue partcipe de la firma del convenio sobre la Diversidad Biológica firmado en Río de Janeiro, Brasil, en 1992.

Alcides morales: reconocido ex portero del club deportivo motagua, reconocido por su apoyo incondicional a los deportes de la comunidad de Playita del municipio de Alianza.

**ALCALDE MUNICIPAL FAUSTINO MANZANARES ALVARENGA**

Amado Guevara: reconocido ex futbolista de la selección nacional de Honduras y capitán del club deportivo motagua. Y nativo de la comunidad el Aceituno del municipio de Alianza.

Ramón Núñez : futbolista Hondureño con raíces en alianza , ex jugador de los siguientes clubes FC Dallas ,Chivas USA, Olimpia ,Puebla, Cruz Azul, Leeds United, Scunthorpe United, Alajuelense, Real España, Fort Lauderdale Strikes.

Juan ángel Ortiz: reconocido ambientalista defensor de la bahía del chismuyo.

### **Actividades económicas que sustentan la población:**

#### **Agricultura:**

- Maíz.
- Frijol.
- Maicillo.

#### **Ganadería:**

- Avícola.
- Bovino.
- Porcino.
- Acuícola.

La comercialización de este municipio está conformado por agricultores independientes que venden sus cosechas a precios que ellos determinan, en base a los resultados de la siembra. Los ganaderos buscan un mercado fuera del municipio debido a la extensa cantidad de personas que se dedican a la ganadería tanto que no logran vender sus productos localmente , el precio de sus productos varían dependiendo la temporada del año. Por su parte los pescadores son quienes diariamente venden sus productos localmente en la comunidad.

#### **Industria:**

Parte de la economía del municipio de Alianza está sustentada por la existencia de bloqueras, carpinterías, herrerías así como talleres de mecánica y soldadura. De las cuales se encuentran distribuidas en todo el municipio. Cabe mencionar que nuestro municipio cuenta con camaroneras y salineras que exportan sus productos a través de compañías oficializadas en san Lorenzo pero que tienen sus fincas en Alianza.

### 1.2 UBICACIÓN GEOGRÁFICA DE ALIANZA

El municipio de Alianza está ubicado en el departamento de Valle en la parte sur del departamento de valle, Su cabecera Municipal es Alianza, está situada en el este del Municipio de Alianza, 133.7 km de la ciudad capital de la república, por la carretera C-A5.

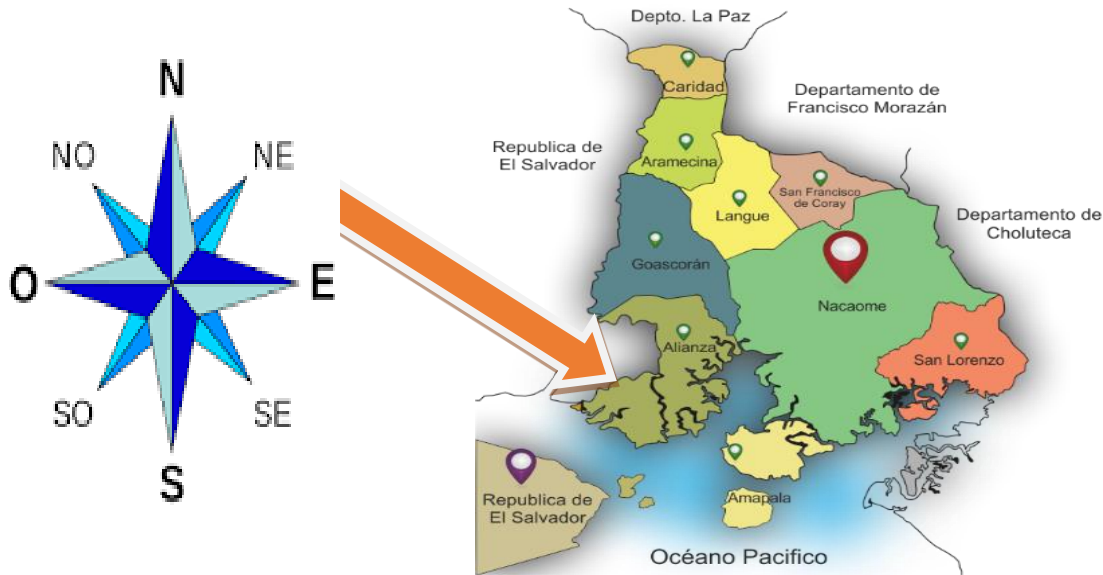

#### Límites Territoriales:

El municipio de Alianza, limita al

- **Norte:** Con el municipio de Goascorán al;
- **Sur:** Con los municipios de República de El Salvador y Amapala al;
- **Este:** Con el municipio de Nacaome al;
- **Oeste:** Con República de El Salvador.

#### Extensión Territorial:

El municipio de Alianza tiene una extensión territorial de 215 km<sup>2</sup> el cual está distribuido en 6 aldeas y 42 caseríos, 6 barrios, el casco urbano de este municipio tiene una extensión de 2 Km. cuadrados.

**ALCALDE MUNICIPAL FAUSTINO MANZANARES ALVARENGA**

**Altura en el municipio referencia casco urbano:**

La altura del municipio de Alianza es de 20m sobre el nivel del mar, tomado desde la municipalidad.

**Punto más alto:**

Es de 200 mts Sobre el nivel del mar, En la parte OESTE de la comunidad de san pedro calero.

**Coordenadas:**

Latitud 13.5, Longitud: -87.6833

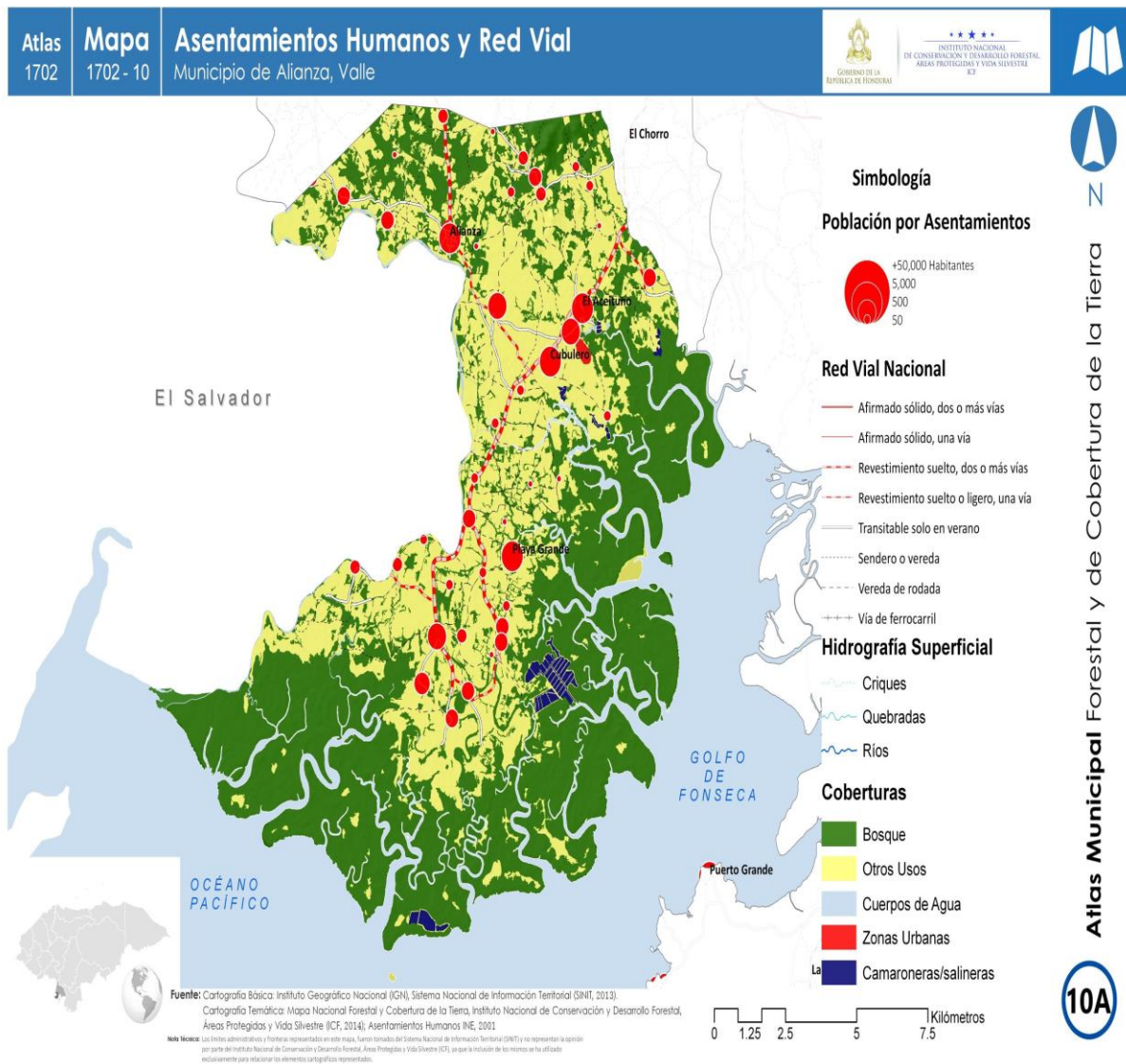

ALCALDE MUNICIPAL FAUSTINO MANZANARES ALVARENGA

Desglose de aldeas, barrios y caseríos:

NO.	ALDEAS	COMUNIDADES Y BARRIOS
1	ALIANZA	ALIANZA B. ARRIBA B. ABAJO B. EL CENTRO B. MONGOYA B. LAS DELICIAS B. SINAI
2	ALTO DE JESUS	ALTO DE JESUS LAS ANIMAS
3	LOS AMATES	PLAYA GRANDE EL NARANJO LAGUNA SECA EL OJUSTAL PLAYITAS GUATALES CALICANTO CAPULIN VALLE NUEVO EL CONCHAL LA CEIBA MURUHUACA LOS AMATES
4	SAN JERONIMO	SAN JERONIMO
5	SAN PEDRO CALERO	SAN PEDRO CALERO EL VOLCANCILLO LOS LUISES
6	SONORA	SONORA EL BORBOLLON EL CUBULERO EL ESTERO EL ACEITUNO LA LAGUNA

ALCALDE MUNICIPAL FAUSTINO MANZANARES ALVARENGA

**Mapa Satelital del Municipio de Alianza**



:

**ALCALDE MUNICIPAL FAUSTINO MANZANARES ALVARENGA**

**1.3 CARACTERÍSTICAS FÍSICAS**

Topografía:

El relieve de este municipio consta de su mayor parte plana donde se ubica la cabecera municipal y alguno de sus aldeas y caseríos situados en el sur y oeste del municipio, y una parte montañosa donde se encuentran 4 comunidades, san pedro calero el volcancillo, san Gerónimo y alto de Jesús.

El municipio de Alianza tiene la particularidad de que mayor parte del territorio es superficie plana, sus terrenos alcanzan 20mts/nivel del mar, terrenos actos para la ganadería, camaricultura y actividad Agrícola.

**Principales ríos y quebradas que cruzan el municipio**

Debido a su ubicación geográfica y sus características topográficas, Alianza posee dos corrientes de aguas abundantes en la temporada lluviosa, esta drenado por un río; río Goascoran, que cruza todo el municipio y aguas subterráneas que abastecen al municipio en temporada de verano

**RED HIDRICA Y CUENCAS DEL MUNICIPIO**

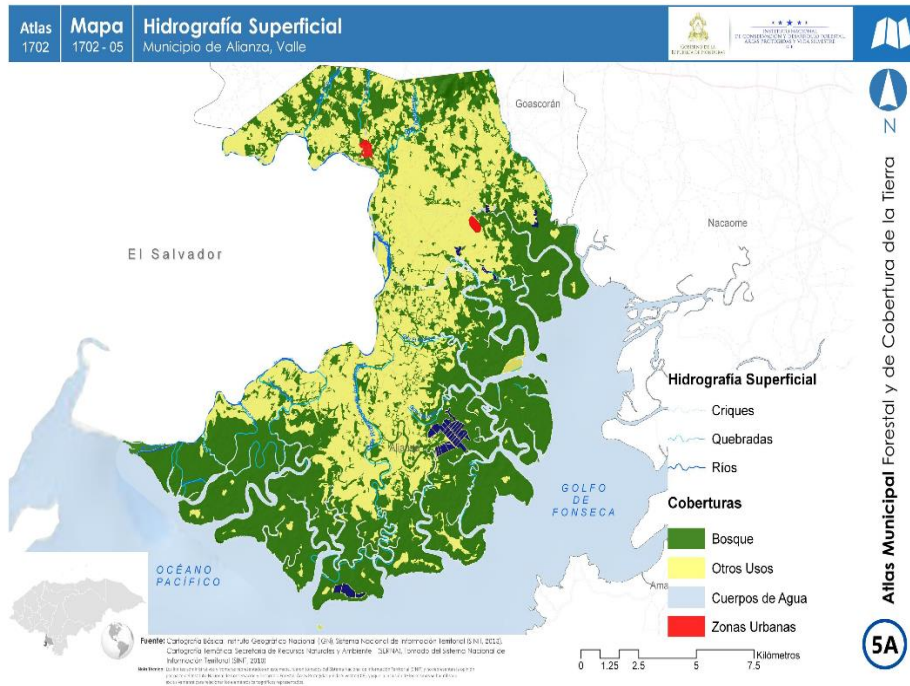

Debido a su ubicación geográfica y sus características topográficas, Alianza posee dos corrientes de aguas abundantes en la temporada lluviosa, esta drenado por un río; río Goascoran, que cruza todo el municipio y aguas subterráneas que abastecen al municipio en temporada de verano Río Goascorán.

**ALCALDE MUNICIPAL FAUSTINO MANZANARES ALVARENGA**



Todas estas fuentes de agua están comprendidas dentro de la Subcuenca del Rio Goascorán la cual se encuentra dentro de las áreas protegidas del departamento de Valle.

- Rio Goascoran.
- Quebrada el Rebalse.
- Quebrada el Carreto.
- Quebrada Maguelar.
- Quebrada el Carrizo.
- Quebrada las Cabezas.
- Quebrada Rompicion de lo Amates.
- Quebrada canal de Muruhuaca.

**Clima:**

La duración del periodo lluvioso en este Municipio se caracteriza por una concentración entre los meses de mayo a octubre, con temperaturas máximas en julio y un mínimo en el mes de agosto que se caracteriza por un periodo seco, las personas comúnmente la llaman canícula o sequía.

Para el Municipio de Alianza la temperatura promedio anual es superior a los 30°, alcanzándose una temperatura máxima de 38° en el mes de mayo y temperaturas mínimas de 24° en febrero. Es importante mencionar que desde abril hasta septiembre la temperatura media es de 32°.

El clima es generalmente cálido por la mañana y parte de la tarde y al caer la noche su clima se vuelve fresco.

**Tipos de Suelos:**

Seco, Pedroso y arcilloso, los suelos de este municipio tienen una riqueza incalculablemente fértil llegando hace algunos años a ser el mayor productor de granos básicos del departamento de valle.

Los suelos que presenta el Municipio de Alianza es apto para la ganadería y la agricultura, especialmente los situados a las orillas del rio Goascoran y los ubicados en la costa de los amates donde se cultivan granos básicos y frutas tales como , sandia , mango , papaya.

En la zona alta se cultivan granos básicos y sandias.

Se quiere hacer notar que los suelos de Alianza tienen una riqueza incalculable, llegando hace algunos años ser el mayor productor de granos básicos del departamento.

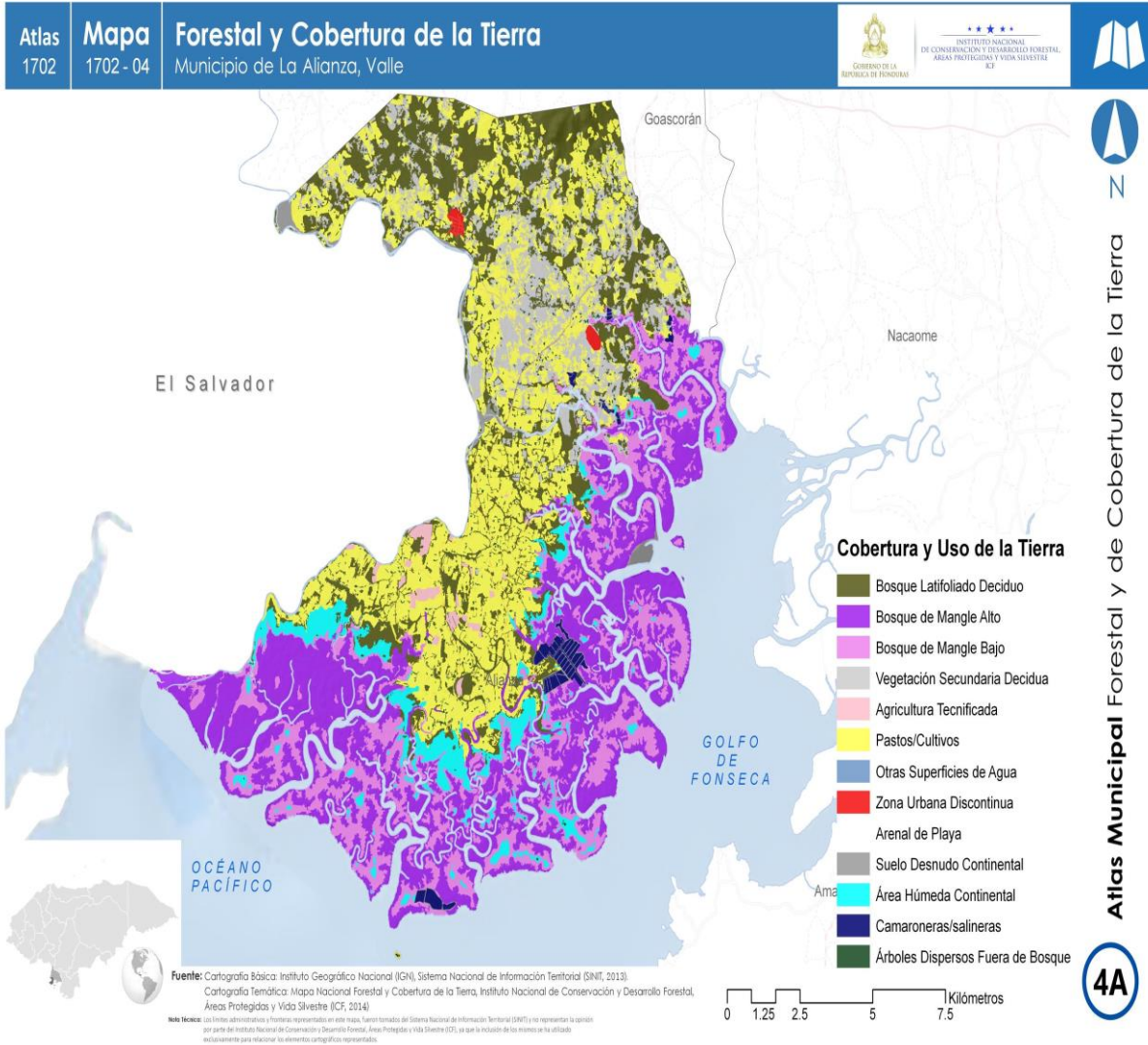

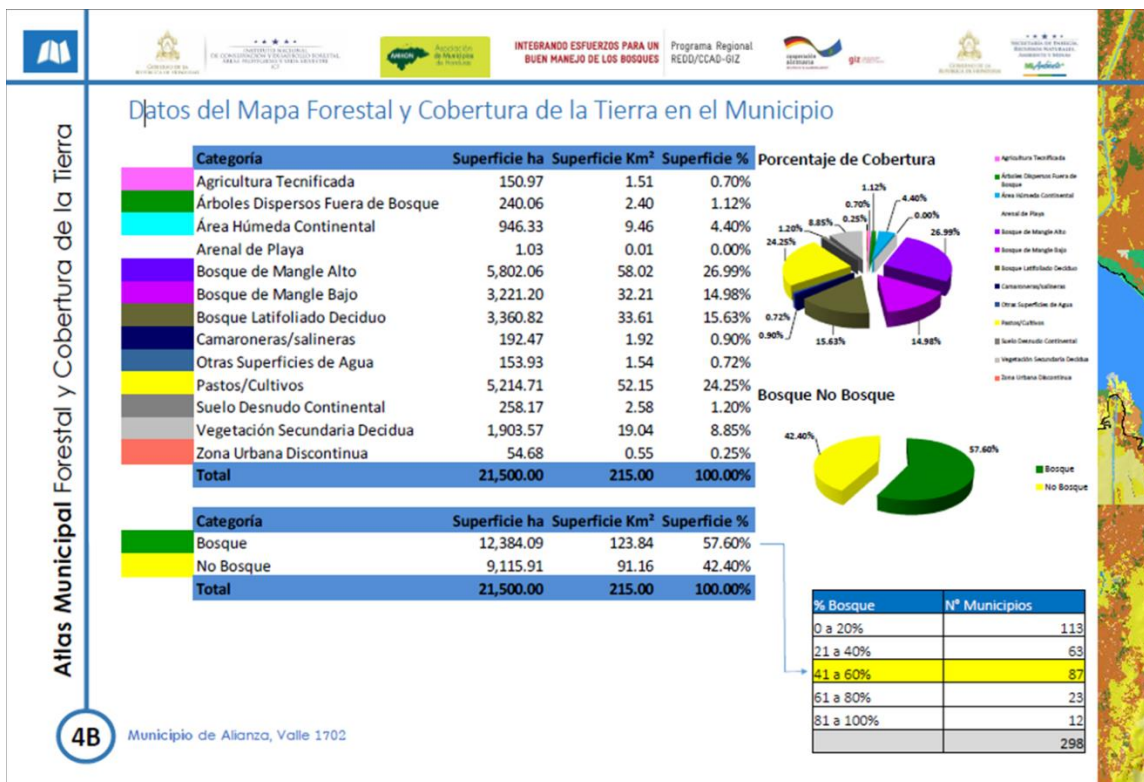

**Tipos de estaciones:**

En nuestro municipio solo se identifican dos estaciones en el año que son invierno que comprende los meses de Mayo hasta Octubre. Y verano en los meses de Marzo y Abril.

**1.4 CARACTERÍSTICAS BIOLÓGICAS**

**Principales zonas de vida:**

Las principales zonas de vida del municipio están ubicadas en la Costa de los Amates, el Cubulero, Alianza y el Aceituno.

El 60% de la población ocupada depende del aprovechamiento primario de los recursos naturales a través de la actividad agropecuaria y pesca. El resto de la población se dedica a diversas actividades sin ninguna resalte en importancia (La agricultura, ganadería, comercio y la industria).

**Subcuenca a la que pertenece el municipio:**

El municipio de Alianza se encuentra ubicado en la cuenca del Rio Goascoran. Por lo tanto el comportamiento de este rio y del resto del sistema hídrico de agua dulce del municipio depende del manejo de la cuenca media y alta que se encuentra en otros municipios y El Salvador.

**Describir principales micro cuencas:**

- Rio Goascoran.
- Quebrada el Rebalse.
- Quebrada el Carreto.
- Quebrada Maguelar.
- Quebrada el Carrizo.
- Quebrada las Cabezas.
- Quebrada Rompicion de lo Amates.
- Quebrada canal de Muruhuaca.

**Áreas protegidas:**

Existen dos Áreas Protegidas que son la Zona Forestal Protegida del Golfo de Fonseca y el Área más Protegida es la Bahía del Chismuyo. El Área Protegida de la Bahía del Chismuyo fue declarada a través del Decreto DL 5-99-E como un sitio RAMSAR para la protección de humedales y por estar enmarcado dentro de esta convención es un sitio de importancia internacional. La Zona Forestal Protegida del Golfo de Fonseca fue declarada para la protección de manglares y hábitat de especies a través del Decreto Ejecutivo #13 y no ha sido ratificado por el Congreso Nacional y se encuentra en la misma área que los humedales del Golfo de Fonseca.

**Zonas de reserva biológica existente:**

Con anterioridad la bahía del chismuyo es denominada una zona de reserva biológica.

**Tipo de Vegetación Predominante.**

Según Parnier (1986) los manglares se describen como vegetación litoral hidrófila formada por bosques y matorrales de altura y densidad variable en áreas donde condiciones de saturación de suelos de agua salada son dominantes y según esta clasificación se distinguen tres tipos de Manglares: 1. Manglar en Faja 2. Manglar Denso 3. Manglar Bajo.

**La flora:**

La flora de la comunidad es variada ya que hay diversas especies de árboles como:

Jícaro, Guanacaste, Cedro, Caoba, Carreto, nin, nacascolo, espino ruco, espino blanco tigüilote, y en la zona del mar, mangle, botoncillo y curumo, en la zona alta del municipio carbón.

También se pueden encontrar plantas medicinales tales como: El Limón, Eucalipto, Hipazina, Zacate Te, Sábila, moringa entre otros.

Entre las plantas frutales y comestibles tenemos: Mango, Naranja, Marañón, Nance, Sandía, Tamarindo, Guayaba, Papaya, Limón, etc.

**Cuadro del tipo de Vegetación existentes en la comunidad, plantas comestibles y medicinales.**

No.	Árboles, Madera	Medicinales	Frutales	Hortalizas
1.	Jícaro	El Limón	Mango	Maíz
2.	Carbón	Quina	Anonas	Maicillo
3.	Nacascolo	Eucalipto	Marañón	
4.	Carreto	Hipazina	Nance	
5.	Guanacaste	Moringa	Tamarindo	
6.	Tigüilote	Zacate Te	Guayaba	
7.	Caoba	Guácimo	Papaya	
8.	Mongo llano	Sábila	Aceituno	
9.	Roble	Hoja de aire	Coco	
10.	Mangle rojo	Albaca etc.	Sandía	
11.		Curarina	Jocote etc.	

**La fauna:**

Es muy reducida ya que sus principales especies están en peligro de extinción debido a la cacería sin control de que son objeto dichas especies entre ellas: La Iguana, Cusuco, Masacuate, Conejo, Coyote, Loros y las Aves de rapiña, Garrobo, Guazalo, Ardilla, Yaguarú o Gato de monte, Osos Hormigueros (Pericos Ligeros), Mapaches.

Entre la fauna domestica podemos mencionar lo que forma uno de los patrimonios de nuestra comunidad como lo es el Ganado Vacuno, Caballo, Mula y Burro, además la crianza de Cerdos y Gallinas, Jolote, Pato, Cabros, Perros Gatos, etc.



**Fauna marina:**

Robalo, Pargo, Camarón de mar, Cangrejo, Jaiba, Curiles, Casco de Burro, Churrias, Almejas, Tortugas, Rayas, Guapotes y lagartos etc.



ALCALDE MUNICIPAL FAUSTINO MANZANARES ALVARENGA

**Minería:**

En nuestro municipio no existe la explotación minera, por lo que este ítem no aplica.

**Principales Cultivos:**

**Entre los principales cultivos tenemos:**

- Producción de cultivos anuales de granos básicos como por ejemplo, Maíz, Frijoles y Maicillo.
- Producción de cultivos no tradicionales como Camote, Yuca y Mango.
- Producción de Caña de Azúcar.
- Producción de Sandía y Melón.
- Producción de Hortalizas y Frutas.
- Producción de Oca.

**Plantas comestibles y medicinales:**

**En Alianza se cultivan hortalizas, verduras, árboles frutales. Cuadro # 3**

<b>No.</b>	<b>Hortalizas</b>	<b>Verduras</b>	<b>Árboles Frutales</b>
1.	Maíz	Plátano	Mango
2.	Maicillo	Camote	Tamarindo
3.	Sorgo	Guineo verde	Guayaba
4.	Frijoles verdes	Albaca	Jocotes o ciruelas
5.	Pipián	Curarina	Nance
6.	Ayote	Sábila	Papaya
7.		Orégano	Marañón
8.		Eucalipto	



**1.5 CARACTERÍSTICAS SOCIALES**

**Manifestación de Relaciones Sociales entre sus Pobladores:**

La relación social entre los habitantes del municipio de Alianza son de cordialidad, esto es mayormente reflejado en las comunidades que se encuentran más distantes al casco urbano.

**Formas de Organización:**

Alianza cuenta con varias formas de organizaciones entre los principales tenemos:

<b>No.</b>	<b>Organización</b>
<b>1.</b>	Juntas de agua
<b>2.</b>	Patronatos
<b>3.</b>	Comité de Salud
<b>4.</b>	Sociedad de padres de familia
<b>5.</b>	Consejo de micro cuenca
<b>6.</b>	Clubes deportivos
<b>7.</b>	Grupos eclesiales Católicos
<b>8.</b>	Consejos consultivos comunitarios
<b>9.</b>	Grupos de jóvenes
<b>10.</b>	Grupos de pescadores
<b>11.</b>	Caja rural

**Valores:**

1. Los valores que más se destacan en la población de nuestro municipio son:

- La solidaridad.
- La Honradez.
- El Respeto entre sus Habitantes.
- La hospitalidad.
- La Bondad.

**Grupos étnicos existentes:**

En nuestro municipio de Alianza según datos demográficos no existen ningún tipo de grupos étnicos, ya que el 100% de nuestro municipio la población es mestizo o ladino.

**Patrimonio arqueológico y lingüístico:**

**ALCALDE MUNICIPAL FAUSTINO MANZANARES ALVARENGA**

En el municipio de Alianza no contamos con patrimonios arqueológicos y lingüísticos.

**Principales religiones:**

Las principales religiones de nuestro municipio son:

- La Religión Católica.
- Religión Evangélica.

No.	Nombre	Religión	Ubicación
1.	Iglesia san José	Católica	Alianza
2.	Iglesia de Dios	Evangélica	Playitas
3.	Iglesia sagrada concepción	Católica	Conchal
4.	Iglesia príncipe de paz	Evangélica	Aceituno

**Formas de recreación:**

Alianza es una población relativamente joven y eso hace necesario que se creen espacios de recreación para todos estos jóvenes que están en peligro de caer en drogas y pandillas. Entre algunas formas de recreación tenemos los encuentros deportivos que se realizan todos los fines de semana. También podemos mencionar las actividades que realizan las iglesias como convivios, retiros, vigilias para jóvenes y niños. A través de las diferentes iglesias y centros básicos se ha creado grupos artísticos que representan al municipio tales como, cuadro de danzas, y actualmente cuenta con una banda de guerra.

- Jugar el futbol por las tardes y fines de semana.
- Ir a misas los domingos y días festivos.
- Jugar a las cartas en las esquinas de las pulperías.
- Hacer sopa los fines de semana
- Tomar café por la mañana y por tarde.
- Jugar Villar.
- Aseo diario de las casas.
- Celebrar sus cumpleaños.
- Reunirse toda la familia en las tardes para conversar.

**Juegos tradicionales:**

Entre las tradiciones en nuestro municipio podemos destacar las siguientes:

- Carreras de cinta.
- Los maúles.
- Bolar cometas.
- Carrera de encostalados.
- Trapiche.
- Trompo.
- El comelón.

**ALCALDE MUNICIPAL FAUSTINO MANZANARES ALVARENGA**

- El Huevo y la cuchara.
- La anda.
- Las ardillitas cambian de puesto.
- La Ruleta.

**Principales celebraciones patronales y de otra índole:**

- Feria en honor al Santo José.

**En las ferias se realizan diversas actividades entre ellas:**

- Alboradas por las mañanas.
- Quema de pólvora.
- Procesiones con acompañamiento de música de banda
- Misas.
- Vigilias.
- Juegos tradicionales.
- Encuentros deportivos.
- Noches culturales.
- Fiestas bailables.
- En la feria en honor al Santo San José hace una misa de todo el día que se realizan bautismo, bodas, confirma.

**En el municipio de Alianza se celebran varias ferias.**

- Feria en honor Al Santo patrono san José.
- Feria tradicional de la laguna.
- Feria tradicional del cubulero.
- Feria patronal del aceituno.
- Feria tradicional de la sonora.
- Feria tradicional de playa grande.
- Feria tradicional de playitas.
- Feria tradicional de calicanto.
- Feria tradicional de capulín.
- Feria tradicional de valle nuevo.
- Feria tradicional del conchal.

**Otras Celebraciones**

- Celebran rezos del novenario de difuntos.
- Se celebran las fiestas patrias.
- Se celebra el día de las flores.
- Celebraciones navideñas.
- Se celebra el día de la biblia.
- El día de los Santos.
- El día de las madres.
- El día del niño.
- Día del indio lempira.
- Día del árbol.
- Semana de la biodiversidad.
- Día de la tierra.
- Día del agua.

**Justificación**

La planificación juega un papel importante en la vida de cada individuo, por tal razón consideramos que es una pieza fundamental para el desarrollo en cualquier área de la vida, por lo que es de suma importancia la creación de un Plan de Desarrollo Municipal.

El plan de desarrollo municipal con enfoque de participación comunitaria es la herramienta fundamental para el desarrollo local del municipio, fortaleciendo la gestión local considerando decisiones que inciden en las condiciones de calidad de vida de los habitantes mediante la participación y el empoderamiento serán la inspiración para el desarrollo local.

El nivel de participación alcanzado en la elaboración, partiendo de la identificación y capacitación de los líderes comunitarios, quienes asumieron la responsabilidad en la facilitación y elaboración de la línea base y de los Planes de Desarrollo Comunitario PDC que fueron capacitados por los Técnicos Municipales y de la Mancomunidad de Municipios Fronterizos MAFRON, que representan la base para la consolidación del Plan de Desarrollo Municipal.

Con la formulación de los Planes de Desarrollo Comunitarios se identificaron por cada comunidad las deficiencias y potencialidades existentes, así como el consolidado de la situación general del municipio, en el marco de los ODS y la PN.

**Cuadro #1****ALCALDE MUNICIPAL FAUSTINO MANZANARES ALVARENGA**

**INDICADORES DE ALIANZA SOCIOECONOMICOS EN EL MARCO DE LOS ODS Y PN**

En el municipio de Alianza el 2.61% de la población tienen ingresos menores de \$ 1.25 diario, 33.36% de los hogares planifican con el método anticonceptivo de Inyección, sobre la educación el 63.59% de los niños en edad escolar estudian, el 80.82% de la población usa la leña para cocinar, el 37.08% de las viviendas solo tienen una sola pieza como dormitorio, el 57.65% de los jefes de hogares trabajan por cuenta propia.

Cuadro # 1

Principales indicadores socioeconómicos en el marco de los ODS y PN

Departamento: 17 - VALLE  
Tipo tasa de cambio: 15

Municipio: 1702 - ALIANZA

Fecha inicio: 1969-12-31

Fecha Fin: 1969-12-31

OBJETIVOS Y METAS DEL DESARROLLO SOSTENIBLE	INDICADORES DE LA COMUNIDAD
<p><b>OBJETIVO 1: PONER FIN A LA POBREZA EN TODAS SUS FORMAS Y EN TODO EL MUNDO?</b>META 1.1: PARA 2030, ERRADICAR LA POBREZA EXTREMA PARA TODAS LAS PERSONAS EN EL MUNDO, ACTUALMENTE MEDIDA POR UN INGRESO POR PERSONA INFERIOR A 1,25 DÓLARES DE LOS ESTADOS UNIDOS AL DÍA.</p> <p><b>INDICADOR 1.1.1</b></p> <p>META 1.2: PARA 2030, REDUCIR AL MENOS A LA MITAD LA PROPORCIÓN DE HOMBRES, MUJERES Y NIÑOS DE TODAS LAS EDADES QUE VIVEN EN LA POBREZA EN TODAS SUS DIMENSIONES CON ARREGLO A LAS DEFINICIONES NACIONALES.</p> <p><b>INDICADOR 1.2.1</b></p>	<p>- 2.61% POBLACIÓN CON INGRESOS MENORES A \$ 1.25 DIARIO.</p> <p>(VIENE DEL CUADRO #20 Y #21 DE ESTE DOCUMENTO)</p>
<p><b>OBJETIVO 2: PONER FIN AL HAMBRE, LOGRAR LA SEGURIDAD ALIMENTARIA Y LA MEJORA DE LA NUTRICIÓN Y PROMOVER LA AGRICULTURA SOSTENIBLE?</b>META 2.1: PARA 2030, PONER FIN AL HAMBRE Y ASEGURAR EL ACCESO DE TODAS LAS PERSONAS, EN PARTICULAR LOS POBRES Y LAS PERSONAS EN SITUACIONES VULNERABLES, INCLUIDOS LOS LACTANTES, A UNA ALIMENTACIÓN SANA, NUTRITIVA Y SUFICIENTE DURANTE TODO EL AÑO.</p> <p><b>INDICADOR 2.1.2</b></p>	<p>- 25.67% DE HOGARES QUE SIEMBRAN ALIMENTOS. (VIENE DE LA PREGUNTA # 33 DE LA BOLETA DE LÍNEA DE BASE)?</p> <p>- 23.73% DE HOGARES QUE PRODUCEN SUFICIENTES ALIMENTOS PARA AUTOCONSUMO. (VIENE DE LA PREGUNTA # 34 DE LA BOLETA DE LÍNEA DE BASE)</p> <p>- 3.38% DE HOGARES QUE TIENEN EN SU VIVIENDA UN HUERTO FAMILIAR. (VIENE DE LA PREGUNTA # 38 DE LA BOLETA DE LÍNEA DE BASE)?</p> <p>- AL 96.84% DE LOS HOGARES LOS INGRESOS LES AJUSTAN PARA ALIMENTARSE LOS 3 TIEMPOS DE COMIDA, DESDE LA PERCEPCIÓN DE LOS JEFES (AS) DE HOGAR. (VIENE DE LA PREGUNTA # 52 DE LA BOLETA DE LÍNEA DE BASE)</p>
<p><b>OBJETIVO 3: GARANTIZAR UNA VIDA SANA Y PROMOVER EL BIENESTAR EN TODAS LAS EDADES.</b>?META 3.1: PARA 2030, REDUCIR LA TASA MUNDIAL DE MORTALIDAD MATERNA A MENOS DE 70 POR CADA 100.000 NACIDOS VIVOS</p> <p><b>INDICADOR 3.1.1</b></p> <p>META 3.2: PARA 2030, PONER FIN A LAS MUERTES EVITABLES DE RECIÉN NACIDOS Y DE NIÑOS MENORES DE 5 AÑOS, LOGRANDO QUE TODOS LOS PAÍSES INTENTEN REDUCIR LA MORTALIDAD NEONATAL AL MENOS HASTA 12 POR CADA 1.000 NACIDOS VIVOS, Y LA MORTALIDAD DE NIÑOS MENORES DE 5 AÑOS AL MENOS HASTA 25 POR CADA 1.000 NACIDOS VIVOS</p> <p><b>INDICADOR 3.2.2</b> <b>INDICADOR 3.2.1</b></p> <p>META 3.3: PARA 2030, PONER FIN A LAS EPIDEMIAS DEL SIDA, LA TUBERCULOSIS, LA MALARIA Y LAS ENFERMEDADES TROPICALES DESATENDIDAS Y COMBATIR LA HEPATITIS, LAS ENFERMEDADES TRANSMITIDAS POR EL AGUA Y OTRAS ENFERMEDADES TRANSMISIBLES</p>	<p>- ___% MUERTES MTERNAS POR MIL PARTOS ATENDIDOS EN EL 2011 (VIENE DE LA PREGUNTA # 19 DE LA BOLETA DE LÍNEA DE BASE)</p> <p>- ___% MUERTES POR 1000 NACIDOS MENORES DE 5 AÑOS.</p> <p>(VIENE DE LA PREGUNTA # 22 DE LA BOLETA DE LÍNEA DE BASE)</p> <p>- 10.31% INFECTADOS CON PALUDISMO POR CADA MIL? - 164.9% AFECTADOS POR IRAS POR CADA MIL HABITANTES? - 0.32% INFECTADO DE TUBERCULOSIS POR CADA MIL? - 21.72% INFECTADOS CON DENGUE CLÁSICO POR CADA MIL? - 0.63% INFECTADO CON DENGUE HEMORRÁGICO POR CADA MIL</p> <p>(VIENEN DEL CUADRO # 3 DE ESTE DOCUMENTO)</p> <p>- 1.5% HOGARES QUE PLANIFICAN CON EL RITMO - 2.63% HOGARES QUE PLANIFICAN CON EL DIU - 47.74% HOGARES QUE PLANIFICAN CON PASTILLA</p>

Cuadro # 1

Principales indicadores socioeconómicos en el marco de los ODS y PN

Departamento: 17 - VALLE  
Tipo tasa de cambio: 15

Municipio: 1702 - ALIANZA

Fecha inicio: 1969-12-31

Fecha Fin: 1969-12-31

<p><b>INDICADOR 3.3.1</b> <b>INDICADOR 3.3.2</b> <b>INDICADOR 3.3.3</b> <b>INDICADOR 3.3.4</b> <b>INDICADOR 3.3.5</b></p> <p>META 3.7: PARA EL 2030, GARANTIZAR EL ACCESO UNIVERSAL A LOS SERVICIOS DE SALUD SEXUAL Y REPRODUCTIVA, INCLUIDOS LOS DE PLANIFICACIÓN FAMILIAR, INFORMACIÓN Y EDUCACIÓN, Y LA INTEGRACIÓN DE LA SALUD REPRODUCTIVA EN LAS ESTRATEGIAS Y LOS PROGRAMAS NACIONALES</p> <p><b>INDICADOR 3.7.1</b> <b>INDICADOR 3.7.2</b></p>	<ul style="list-style-type: none"> <li>- 2.63% HOGARES QUE PLANIFICAN CON CONDÓN</li> <li>- 33.46% HOGARES QUE PLANIFICAN CON INYECCIÓN</li> <li>- 1.88% HOGARES QUE PLANIFICAN CON IMPLANTE</li> <li>- 10.15% HOGARES QUE PLANIFICAN CON OPERACIÓN (VIENE DE LA PREGUNTA # 21 DE LA BOLETA DE LÍNEA DE BASE)</li> </ul>
<p>OBJETIVO 4: GARANTIZAR UNA EDUCACIÓN INCLUSIVA, EQUITATIVA Y DE CALIDAD Y PROMOVER OPORTUNIDADES DE APRENDIZAJE DURANTE TODA LA VIDA PARA TODOS</p> <p>META 4: PARA 2030, VELAR POR QUE TODAS LAS NIÑAS Y TODOS LOS NIÑOS TERMINEN LOS CICLOS DE LA ENSEÑANZA PRIMARIA Y SECUNDARIA, QUE HA DE SER GRATUITA, EQUITATIVA Y DE CALIDAD Y PRODUCIR RESULTADOS ESCOLARES PERTINENTES Y EFICACES.</p> <p><b>INDICADOR 4.1.1</b></p>	<ul style="list-style-type: none"> <li>- 63.59% DE NIÑOS(AS) EN EDAD ESCOLAR QUE ACTUALMENTE ESTUDIAN (VIENE DEL CUADRO # 15 DE ESTE DOCUMENTO)</li> <li>- 26.82% DE NIÑOS(AS) QUE ESTUDIAN PRIMARIA DE LOS QUE TIENEN EDAD PARA HACERLO (VIENE DEL CUADRO # 14 DE ESTE DOCUMENTO)</li> <li>- 22.44% DE LA FUERZA DE TRABAJO EMERGENTE QUE CONCLUYÓ LA EDUCACIÓN PRIMARIA. (VIENE DEL CUADRO # 12 DE ESTE DOCUMENTO, PERO SOLO DETERMINAR EL PORCENTAJE DEL RANGO DE EDAD, ENTRE 13 A 18 AÑOS)</li> <li>- 12.94% DE NIÑOS QUE ESTUDIAN PRIMARIA DE LOS QUE TIENEN EDAD. (VIENE DEL CUADRO # 14 DE ESTE DOCUMENTO)?</li> <li>- 25.88% DE NIÑAS QUE ESTUDIAN PRIMARIA (VIENE DEL CUADRO # 14 DE ESTE DOCUMENTO)</li> <li>- 4.24% DE NIÑOS QUE ESTUDIAN SECUNDARIA (VIENE DEL CUADRO # 14 DE ESTE DOCUMENTO)?</li> <li>- 4.47% NIÑAS QUE ESTUDIAN SECUNDARIA (VIENE DEL CUADRO # 14 DE ESTE DOCUMENTO)</li> <li>- 49.26% DE NIÑOS EN EDAD ESCOLAR (VIENE DEL CUADRO # 15 DE ESTE DOCUMENTO)</li> <li>- 50.74% DE NIÑAS EN EDAD ESCOLAR (VIENE DEL CUADRO # 15 DE ESTE DOCUMENTO)</li> <li>- 30.96% DE NIÑOS QUE ACTUALMENTE ESTUDIAN EN TODOS LOS NIVELES (VIENE DEL CUADRO # 11 DE ESTE DOCUMENTO)</li> <li>- 32.64% DE NIÑAS QUE ACTUALMENTE ESTUDIAN EN TODOS LOS NIVELES (VIENE DEL CUADRO # 11 DE ESTE DOCUMENTO)</li> </ul>
<p>OBJETIVO 6: GARANTIZAR LA DISPONIBILIDAD DE AGUA Y SU GESTIÓN SOSTENIBLE Y EL SANEAMIENTO PARA TODOS?META 6.1: PARA 2030, LOGRAR EL ACCESO UNIVERSAL Y EQUITATIVO AL AGUA POTABLE, A UN PRECIO ASEQUIBLE PARA TODOS.</p> <p><b>INDICADOR 6.1.1</b></p> <p>META 6.2: PARA 2030, LOGRAR EL ACCESO EQUITATIVO A SERVICIOS DE SANEAMIENTO E HIGIENE ADECUADOS PARA TODOS Y PONER FIN A LA DEFECACIÓN AL AIRE LIBRE, PRESTANDO ESPECIAL ATENCIÓN A LAS NECESIDADES DE LAS MUJERES Y LAS NIÑAS Y LAS PERSONAS EN SITUACIONES VULNERABLES..</p>	<ul style="list-style-type: none"> <li>- 80.82% DE LOS HOGARES UTILIZA LEÑA PARA COCINAR (VIENE DEL CUADRO # 10 DE ESTE DOCUMENTO)</li> <li>- 35.7% HOGARES CON ACCESO AL AGUA POR ACUEDUCTO. (VIENE DEL CUADRO # 5 DE ESTE DOCUMENTO)?</li> <li>- 89.91% HOGARES CON ACCESO A ELIMINACIÓN DE EXCRETAS (VIENE DEL CUADRO # 5 DE ESTE DOCUMENTO)</li> <li>- 89.58% VIVIENDAS CON INADECUADA DISPOSICIÓN DE LA BASURA. (VIENE DEL CUADRO # 5 DE ESTE DOCUMENTO)</li> <li>- 44.51% DE LAS VIVIENDAS BAJO CONDICIONES DE REGULARES A MALAS (VIENE DE LA PREGUNTA # 59 DE LA BOLETA DE LÍNEA DE BASE)</li> <li>- 79.66% DE LAS VIVIENDAS NO TIENEN BAÑO (VIENE DEL CUADRO # 9 DE ESTE DOCUMENTO)</li> </ul>
<p><b>INDICADOR 6.2.1</b></p>	<ul style="list-style-type: none"> <li>- 37.08% DE LAS VIVIENDAS TIENEN UNA SOLA PIEZA COMO DORMITORIO (___ PERSONAS POR HOGAR)(VIENE DEL CUADRO # 7 DE ESTE DOCUMENTO)</li> </ul>

Cuadro #1

Principales indicadores socioeconómicos en el marco de los ODS y PN

Departamento: 17 - VALLE  
Tipo tasa de cambio: 15

Municipio: 1702 - ALIANZA

Fecha inicio: 1969-12-31

Fecha Fin: 1969-12-31

<p><b>OBJETIVO 7: GARANTIZAR EL ACCESO A UNA ENERGÍA ASEQUIBLE, SEGURA, SOSTENIBLE Y MODERNA PARA TODOS</b> <b>META 7.1: PARA 2030, GARANTIZAR EL ACCESO UNIVERSAL A SERVICIOS DE ENERGÍA ASEQUIBLES, CONFIABLES Y MODERNOS.</b></p> <p><b>INDICADOR 7.1.1</b></p>	<p>- 81.87% HOGARES CON SERVICIO DE ENERGÍA ELÉCTRICA DOMICILIAR (VIENE DEL CUADRO # 5 DE ESTE DOCUMENTO)</p>
<p><b>OBJETIVO 8: PROMOVER EL CRECIMIENTO ECONÓMICO SOSTENIDO, INCLUSIVO Y SOSTENIDO, EL EMPLEO PLENO Y PRODUCTIVO Y EL TRABAJO DECENTE PARA TODOS?META 8.1:..</b></p> <p><b>INDICADOR 8.3.1 INDICADOR 8.6.1 INDICADOR 8.7.1</b></p>	<p>- 73.61% DE JEFES DE HOGAR QUE TRABAJAN POR CUENTA PROPIA, CUALQUIER SECTOR PRODUCTIVO.?(VIENE DE LA PREGUNTA # 42 DE LA BOLETA DE LÍNEA DE BASE)</p> <p>- 57.65% DE JEFES DE HOGAR QUE TRABAJAN POR CUENTA PROPIA, EN EL SECTOR PRIMARIO.?</p> <p>- 15.85% DE JEFES DE HOGAR QUE TRABAJAN POR CUENTA PROPIA, EN EL SECTOR SECUNDARIO.</p> <p>- 0.11% DE JEFES DE HOGAR QUE TRABAJAN POR CUENTA PROPIA, EN EL SECTOR TERCIARIO.?(VIENE DE LA PREGUNTA # 44 DE LA BOLETA DE LÍNEA DE BASE)</p> <p>- 0.83% DE JEFES DE HOGAR QUE GENERAN EMPLEO EN CUALQUIER SECTOR PRODUCTIVO.?(VIENE DE LA PREGUNTA # 45 DE LA BOLETA DE LÍNEA DE BASE)</p>
<p><b>OBJETIVO 16: PROMOVER SOCIEDADES PACÍFICAS E INCLUSIVAS PARA EL DESARROLLO SOSTENIBLE, FACILITAR EL ACCESO A LA JUSTICIA PARA TODOS Y CREAR INSTITUCIONES EFICACES, RESPONSABLES E INCLUSIVAS A TODOS LOS NIVELES META 8.1: REDUCIR CONSIDERABLEMENTE TODAS LAS FORMAS DE VIOLENCIA Y LAS TASAS DE MORTALIDAD CONEXAS EN TODO EL MUNDO..</b></p> <p><b>INDICADOR 16.1.3??</b></p>	<p>- 0.33% DE JEFES DE HOGAR QUE CONOCEN CASOS DE VIOLENCIA EN SU COMUNIDAD.?(VIENE DE LA PREGUNTA # 25 DE LA BOLETA DE LÍNEA DE BASE)</p> <p>- 0.44% DE HOGARES QUE LE HAN SUCEDIDO ALGÚN CASO DE VIOLENCIA.?(VIENE DE LA PREGUNTA # 26 DE LA BOLETA DE LÍNEA DE BASE)</p> <p>- 98.12% DE HOGARES QUE SIENTEN SEGURO DONDE VIVEN.</p> <p>(VIENE DE LA PREGUNTA # 45 DE LA BOLETA DE LÍNEA DE BASE)</p>

ALCALDE MUNICIPAL FAUSTINO MANZANARES ALVARENGA



### **Beneficiarios**

El Plan pretende beneficiar al 100% de los pobladores del municipio de Alianza, con prioridad en aquellas necesidades básicas y fundamentales para mejorar las condiciones de vida de las familias, siendo en total 7,491 habitantes.

El presente documento fue preparado con el apoyo de los líderes comunitarios siendo estos los protagonistas del desarrollo del municipio. Es así como las necesidades de las comunidades han sido plasmadas mediante la formulación de proyectos en el PDM.

Debe manifestarse que la particularidad que tiene este plan en su construcción es que fue totalmente participativo las ideas plasmadas corresponden al sentir y pensar de los involucrados, teniendo esta característica el plan las decisiones y proyectos deben ser participativos convirtiéndose el gobierno local en facilitadores de los procesos, acompañar las diferentes acciones que se emprendan las mismas comunidades a través de las diferentes instancias que controlaran y darán seguimiento a la planificación.

### **Metodología**

La metodología utilizada para la elaboración del Plan de Desarrollo Municipal es con enfoque de Fortalecimiento de la Capacidades Locales, donde se ha adquirido un alto nivel de compromiso participativo de las comunidades y sus organizaciones, la municipalidad y todos los actores que realizan acciones en diferentes sectores para el desarrollo local.

Este proceso fue desarrollado mediante las siguientes fases:

#### **Fase I: Preparatoria:**

- ✓ Elaboración y concertación de la propuesta metodológica.
- ✓ Preparación de la propuesta técnica, plan general de trabajo y presupuesto.
- ✓ Socialización de la propuesta con equipo técnico Municipales, Mancomunidad y los Alcaldes
- ✓ Elaboración propuesta de carta de compromisos con los municipios.
- ✓ Negociación de apoyo técnico con otras instituciones y proyectos.
- ✓ Elaboración de material de capacitación.
- ✓ Realización de taller de capacitación a técnicos municipales e institucionales sobre la metodología.

#### **Fase II: Inducción a nivel de los municipios:**

**ALCALDE MUNICIPAL FAUSTINO MANZANARES ALVARENGA**

- ✓ Socializar la propuesta con las Corporaciones Municipales y negociación carta de compromisos (certificación punto de acta).
- ✓ Constitución del equipo técnico municipal líder del proceso.
- ✓ Elaboración propuesta plan de trabajo a desarrollar en cada municipio.
- ✓ Elaboración plan mínimo de comunicación.
- ✓ Identificación de líderes sociales que formarán el equipo comunitario facilitador.
- ✓ Realización de talleres de capacitación a los equipos técnicos municipales y comunitarios sobre la metodología para levantamiento de línea base y preparación de los PDC. (cuatro módulos de capacitación de 8 horas por módulo)

**Fase III: Levantamiento de Línea Base:**

Se levantó línea base con apoyo de líderes comunitarios dirigidos por técnicos municipales donde en cada comunidad se realizó levantamiento casa por casa de datos demográficos y socioeconómicos llevando un control de calidad permanente hasta lograr obtener las boletas llenas para posteriormente vaciarlas a una base digital que fue recopilada por la Secretaria de Gobernación, Justicia, y Descentralización (SGJD), donde actualmente contamos con una base de datos en el portal electrónico [http://190.92.47.252/focal/web/app\\_dev.php/login](http://190.92.47.252/focal/web/app_dev.php/login).

**Fase IV: Elaboración de Planes de Desarrollo Comunitario:**

- ✓ Identificación y concertación de los ejes temáticos de análisis y las variables determinantes.
- ✓ Disponer de los indicadores de línea de base por cada comunidad, en el marco de los ODS y la PN.
- ✓ Preparación del plan de trabajo del equipo líder comunitario.
- ✓ Levantar los listados de los participantes en cada jornada.
- ✓ Levantar cuadro sobre instituciones y organizaciones existentes en la comunidad.
- ✓ Realización de jornadas comunitarias para preparar análisis sobre situación socioeconómica, análisis problemática local, análisis de actividades y potencialidades productivas, alternativas planteadas como ideas de proyectos y su priorización, consolidación del Plan de Desarrollo Comunitario, y listados de los participantes por evento realizado.
- ✓ Socialización y validación de la propuesta de plan y papel de los Patronatos en su gestión (certificación de los puntos de actas de aprobación de los planes en asamblea comunitaria).

**Fase V: Elaboración planes zonales:**

- ✓ Validar mapa de zonificación del municipio.
- ✓ Selección de los representantes zonales.

**ALCALDE MUNICIPAL FAUSTINO MANZANARES ALVARENGA**

- ✓ Realización de talleres zonales por municipio para la priorización de proyectos zonales y levantamiento de listados.
- ✓ Preparación programación de los planes zonales sobre la base de los proyectos priorizados.
- ✓ Socialización y aprobación de los planes zonales por la Corporación Municipal.  
(Certificación de punto de acta)

**Fase VI: Construcción (revisión) de la visión compartida y proyectos estratégicos:**

- ✓ Diagnóstico general del municipio por eje temático.
- ✓ Elaboración de la visión compartida del municipio.
- ✓ Definición de las líneas estratégicas.
- ✓ Definición de los objetivos de línea.
- ✓ Identificación, priorización y programación de proyectos estratégicos.

**Fase VII: Elaboración del Plan de Inversión Municipal Plurianual:**

- ✓ Preparación de la programación del plan con los siguientes resultados anteriores.
- ✓ Proyectos estratégicos priorizados por línea estratégica.
- ✓ Proyectos de desarrollo social y productivo priorizados por cada plan zonal.
- ✓ Proyectos de infraestructura priorizados por cada plan zonal.
- ✓ Preparación del Plan de Inversión Anual para el primer año de ejecución.
- ✓ Levantamiento listado de representantes y de la Corporación Municipal que participaron en la concertación del Plan de Inversión Municipal Plurianual.

**Fase VIII: Consolidación y redacción del plan:**

- ✓ Elaboración de presupuesto consolidado.
- ✓ Redacción del plan con sus anexos.
- ✓ Planes de Desarrollo Comunitario.
- ✓ Planes Zonales de Desarrollo Territorial.
- ✓ Plan de Inversión Municipal Plurianual.
- ✓ Plan de Inversión Anual.

**Fase IX: Socialización, revisión final y edición:**

- ✓ Jornada para la socialización y validación de los planes con las Corporaciones Municipales y los representantes comunitarios en cabildo abierto. (papel de la Corporación y los Patronatos en la gestión)

- ✓ Revisión final del documento.
- ✓ Edición y entrega de los documentos.

**Fase X: Implantación del Plan**

- ✓ Elaboración de fichas y perfiles de proyectos.
- ✓ Preparación y concertación de planes operativos de inversión anual municipal. (cada año)
- ✓ Jornada de socialización con entes de gobierno y de la cooperación.
- ✓ Gestión de proyectos.
- ✓ Ejecución de proyectos.

**Fase XI: Seguimiento y Evaluación**

- ✓ Los Patronatos en asambleas comunitarias analizan trimestralmente los avances en la ejecución del plan y reportan a la UTM.
- ✓ La Corporación Municipal mensualmente analiza los avances en la ejecución del plan y anualmente evalúa los resultados alcanzados.
  - ✓ Jornadas de evaluación con representantes zonales una vez al año y reformulan el plan en los casos necesarios

Para realizar este proceso de planificación se capacitaron de 1 a 3 líderes de cada comunidad los cuales desarrollaron las asambleas comunitarias en cada una de sus localidades. Se realizaron un total de 15 talleres de capacitación y asambleas comunitarias, con la participación de más de 40 líderes representantes de las diferentes organizaciones.

En cada una de las asambleas comunitarias y talleres se reflexionaba sobre la situación socioeconómica actual de la comunidad, observados los resultados de frecuencia simple de línea base. De esa manera se recapacitaba en cuanto a la situación en la que reencuentra el municipio, surgiendo así potenciales ideas de proyecto las cuales pasaban a la priorización y programación presupuestaria. Se desarrollaron los diferentes formatos de organizaciones e instituciones existentes que intervienen en la comunidad, se identificaron los diferentes rubros productivos, se concertó la zonificación municipal, el nombramiento de los representantes ante la asamblea zonal, desarrollando las asambleas zonales y el taller sobre planificación estratégica.

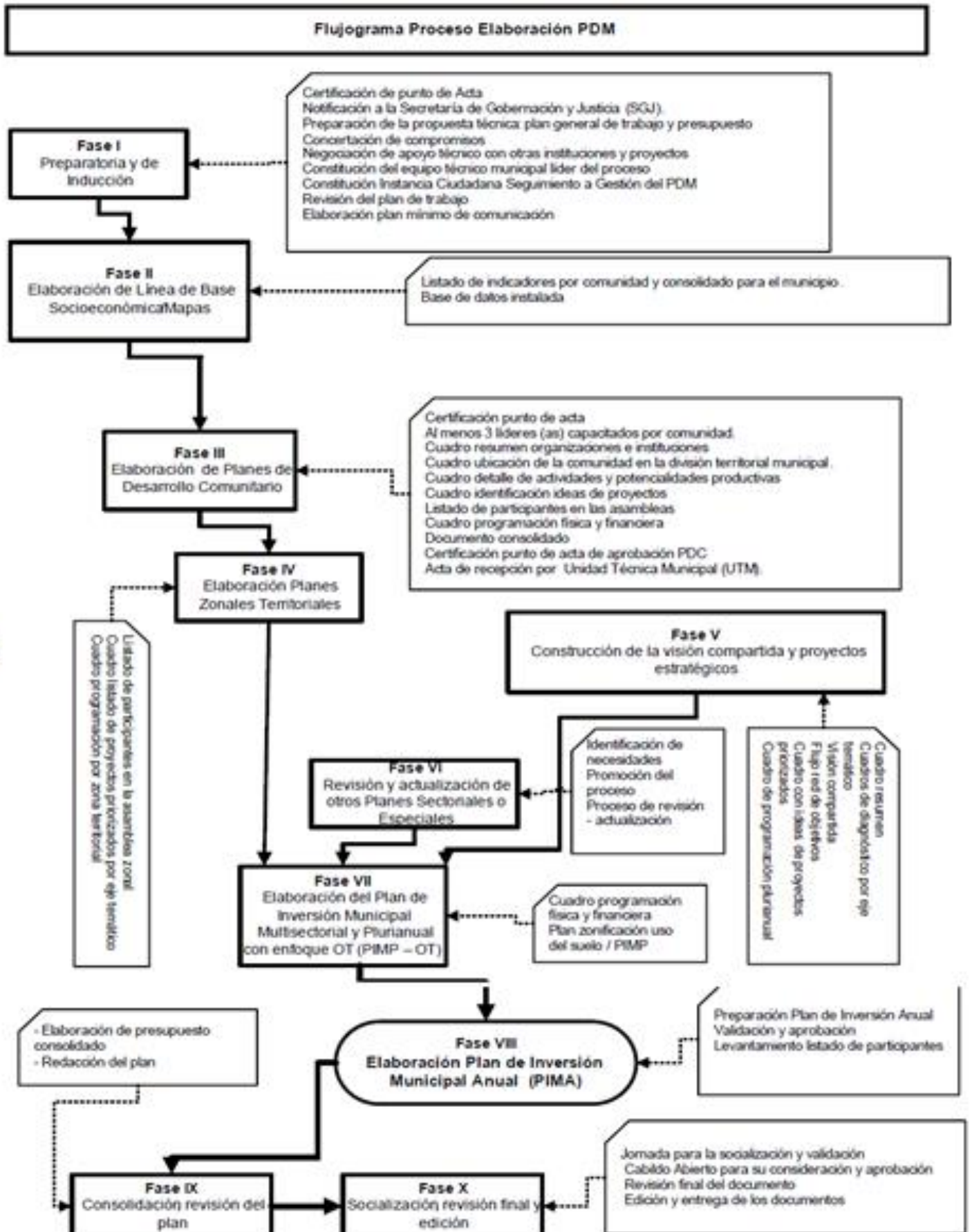

1.11 Periodo

El periodo a ejecución del plan se plasma siete años, entrara en vigencia desde el año 2020 hasta el 2026, dando una secuencia y midiendo el proceso FOCAL III, en el siguiente recuadro muestra un cronograma de tiempo estimado para la ejecución del Plan De Inversión Municipal.

No	Eje Temático	Cantidad de Proyectos por Año							Cantidad de Proyectos por Bloque				
		2020	2021	2022	2023	2024	2025	2026	Sociales	Productivos	Infraestructura	Ambiente	Estratégico
1.	Ordenamiento Territorial.	2	31	2	6	2			1		1	2	3
2.	Salud y Nutrición.		29	2					10				
3.	Educación.	14	18						5		3	1	3
4.	Recursos Naturales y Ambiente.	6	28	3	1							7	1
5.	Grupos Vulnerables.	5	52	4					11	2	2		1
6.	Vivienda.		23	9	7								1
7.	Agua y Saneamiento.	10	24	1	2				4		4		2
8.	Economía.	2	36						3	6		1	
9.	Seguridad Alimentaria.	1	34	3		1			2	7	1	1	2
10.	Tierra.	1	25	2	1				1				5
11.	Participación.		17						10	2		3	1
12.	Seguridad Ciudadana.		6						4		1		2

13.	Infraestructura Social.	11	26						1	11	1	1
14.	Turismo.	1	7						6	4	1	
	<b>TOTAL</b>	53	356	26	17	3		51	24	27	17	22

**IV ANÁLISIS DE LOS PRINCIPALES INDICADORES SOCIOECONÓMICOS**

El presente análisis se realizó sobre la base de los resultados obtenidos de la encuesta censal levantada en forma participativa por los líderes comunitarios, por tanto son datos que muestran el comportamiento de dichos indicadores conforme a la información brindada por los jefes de hogares del municipio de Alianza y comprobada mediante cartografía actualizada por los propios líderes y las supervisiones, controles de calidad establecidos por el equipo técnico facilitador y la coordinación general de este proyecto.

Para efectos de establecer la situación del municipio, el análisis se realizó en forma comparativa con las metas previstas en los **Objetivos Desarrollo Sostenible (ODS)** y **Plan de nación (PDN)**.

**4.1 POBLACIÓN**

**Población total:**

El municipio de Alianza cuenta según el levantamiento de línea base con una población total de **6,307** habitantes, clasificados así **3,362** mujeres y **2,945** hombres. Y según datos estadísticos de **INE** del año **2,013** la población total del municipio de Alianza es de **7,491**.

**Promedio de personas por Viviendas.**

Existen un promedio de 3.50 personas por vivienda y una densidad poblacional de habitantes por Km2, distribuidos en 6 barrios, 6 aldeas, y 26 caseríos.

**Clasificación de personas por rangos de edades y sexo.**

En el siguiente cuadro puede observarse el comportamiento de la población por rango de edades y su clasificación por sexo, donde se muestra una predominancia en el rango de 31 a 40 años, seguido del rango de 26 a 30 y de 7 a 12 años; lo que muestra una población relativamente joven que en los próximos años estará demandando nuevas fuentes de trabajo y nuevos servicios públicos, entre otros aspectos.

Cuadro # 2

**ALCALDE MUNICIPAL FAUSTINO MANZANARES ALVARENGA**

**Población Clasificada por Rangos de Edades**

Rangos de Edades	No. De Personas		Clasificación por Género			
	Cantidad	%	Hombres	%	Mujeres	%
Menores de 1 año	88	1.40	40	1.36	48	1.43
De 1 a 4 años	479	7.60	233	7.92	246	7.32
De 5 a 6 años	249	3.95	113	3.84	136	4.05
De 7 a 12 años	661	10.49	325	11.05	336	10.00
De 13 a 15 años	309	4.90	153	5.20	156	4.64
De 16 a 18 años	347	5.51	176	5.98	171	5.09
De 19 a 25 años	583	9.25	291	9.89	292	8.69
De 26 a 30 años	707	11.22	329	11.18	378	11.25
De 31 a 40 años	690	10.95	338	11.49	352	10.47
De 41 a 50 años	558	8.85	247	8.40	311	9.25
De 51 a 64 años	808	12.82	320	10.88	488	14.52
De 65 años y más	824	13.07	377	12.81	447	13.30
<b>Total</b>	<b>6303</b>		<b>2942</b>		<b>3361</b>	

Fuente: Elaboración propia con base a censo línea base levantado en el municipio

A nivel global existen más personas del sexo femenino, aunque la diferencia es mínima, y en los rangos entre las edades de 7-12 años, hay mayor predominancia de niños(as). En la fuerza laboral predominan los rangos ubicados entre 19 hasta 40 años esto equivale a un 31.42% de la población.

En el municipio existen un total de 2,411 edificaciones, de las cuales ,1804 son viviendas ocupadas, 376 viviendas desocupadas y 299 que no dieron información , edificios como bodegas, negocios, centros comunales, escuelas, kínder, colegio entre otros. La mayor concentración de edificios y poblacional se encuentra en el casco urbano.

Después de la cabecera, las comunidades mayores son las aldeas: El Cubulero con una cantidad de casas habitadas de 323, El Aceituno con 185 casas Habitadas, La Laguna 144 casas habitadas, El Conchal 102 casa habitadas, San pedro Calero 79 casas habitadas , la Sonora con 51 casas Habitadas, El Estero con 115 casas Habitadas, Alto de Jesús 53 casas habitadas las demás son comunidades que se asemejan en tamaño a las otras aldeas del municipio; en el siguiente cuadro se muestra el detalle de las comunidades con el número de edificaciones y su población.

**Cuadro de las Aldeas más Habitadas**

**ALCALDE MUNICIPAL FAUSTINO MANZANARES ALVARENGA**



NOMBRE DE LA COMUNIDAD	VIVIENDAS OCUPADAS	QUE NO DIERON INFORMACION	DESUCUPADAS
ALIANZA	214	23	39
ALTO DE JESÚS	87	3	31
COSTA DE LOS AMATES	496	108	81
SAN JERONIMO	41	6	11
SAN PEDRO CALERO	135	10	30
LA SONORA	831	149	184
<b>TOTAL</b>	<b>1804</b>	<b>299</b>	<b>376</b>

**Cuadro de Caseríos más Habitados**

NO.	NOMBRE DE LA COMUNIDAD	VIVIENDAS PROYECTADAS A LEVANTAR	BOLETAS LEVANTADAS	QUE NO DIERON INFORMACION	DESUCUPADAS
1	ALIANZA	276	214	23	39
2	LA LAGUNA	162	144	5	13
3	SAN GERÓNIMO	58	41	6	11
4	ALTO DE JESÚS	78	53	3	22
5	LAS ANIMAS	43	34	0	9
6	EL ACEITUNO	269	185	18	66
7	LOS LUISES	56	46	0	10
8	SAN PEDRO CALERO	106	79	9	18
9	VOLCANCILLO	13	10	1	2
10	CONCHAL	117	102	10	5
11	VALLE NUEVO	76	53	12	11
12	CAPULÍN	52	43	4	5
13	CALICANTO	42	28	9	5

ALCALDE MUNICIPAL FAUSTINO MANZANARES ALVARENGA

14	GUATALES	35	16	11	8
15	PLAYITAS	98	57	21	20
16	PLAYA GRANDE	129	108	16	5
17	LAGUNA SECA	10	4	4	2
18	LOS AMATES	10	7	2	1
19	LA CEIBA	17	12	5	0
20	MURUHUACA	35	23	7	5
21	CUBULERO	491	323	90	78
22	ESTERO	152	115	23	14
23	SONORA	63	51	6	6
24	OJUSTAL	41	25	7	9
25	NARANJO	23	18	0	5
26	BORBOLLÓN	27	13	7	7
	<b>TOTAL</b>	<b>2,479</b>	<b>1804</b>	<b>299</b>	<b>376</b>

**Comportamiento Migratorio:**

Los índices de desempleos en nuestro municipio son altos debido a esto muchas personas deciden emigrar a diferentes países para mejorar la calidad de vida de sus familias. En el siguiente cuadro podemos observar que la mayor parte de los inmigrantes son hombres y por lo general estos emigran a los Estados Unidos en busca del famoso sueño americano.

EMIGRANDO	
Si	41

RAZONES	CANTIDAD	%
ECONOMICAS	41	100
VIOLENCIA GENERALIZADA	0	0
REUNIFICACION FAMILIAR	0	0

ALCALDE MUNICIPAL FAUSTINO MANZANARES ALVARENGA

TOTAL	41	100
-------	----	-----

#### 4.2 SALUD

##### Acceso de la población a los servicios de Salud:

Según encuesta realizada por las comisiones ciudadanas de transparencias CCT, un 90% de la población es atendida en los diferentes centros de salud que existen en el municipio, en el cual es un dato aceptable.

##### Opinión de la calidad de los servicios de Salud:

Según informes de los auditores sociales la población en general, opina que la calidad en el sistema de salud de nuestro municipio es regular.

##### Situación de la salud reproductiva:

En Alianza hay aproximadamente 1804 personas en edad reproductiva. De los cuales 266 personas usan algún método anticonceptivo con sus parejas.

En el siguiente cuadro mostramos las respuestas de los encuestados con respecto a la planificación familiar y al método que usa.

TIPO DE MÉTODO QUE UTILIZA		CANTIDAD	%
1	Ritmo	4	1.5
2	DIU	7	2.63
3	Pastilla	127	47.74
4	Preservativo	7	2.63
5	Inyección	89	33.46
6	Operación	27	10.15
7	Implante	5	1.88
Total		1266	100

Numero de Madres Solteras:

ALCALDE MUNICIPAL FAUSTINO MANZANARES ALVARENGA

Existen 399 madres solteras en el municipio de Alianza y 57 padres solteros

**Número de niños que nacieron el año pasado:**

Durante los años 2017 y 2018 en el Municipio de Alianza nacieron 33 niños, lo que significa una tasa de natalidad de 1.04 de la población.

**Frecuencia de quienes atienden el parto:**

La mayoría de los partos en nuestro municipio son atendidos en los Hospitales regionales o clínicas privadas de las ciudades de San Lorenzo y Choluteca. Para atender este tipo de emergencia. En el siguiente cuadro podemos observar que mayor parte de los partos son atendidos por médicos, en segundo lugar son atendidos por enfermeras.

**Cuadro resumen de quien atendió el parto**

<b>QUIEN ATENDIÓ EL PARTO</b>	<b>CANTIDAD</b>	<b>%</b>
Casa	0	0
Centro de Salud	0	0
Clínica materno infantil	0	0
Clínica privada	0	0
Hospital	34	100
<b>Total</b>	<b>34</b>	<b>100</b>

**Número de muertes maternas y de niños menores de 5 años:**

El año anterior se registraron 6 muertes maternas por diferentes causas y 6 niños menores de 5 años:

<b>CAUSA DEL FALLECIMIENTO</b>	
Después del parto	1
Durante el embarazo	5
<b>Total</b>	<b>6</b>

<b>MUERTES DE NIÑOS(A)</b>	<b>CANTIDAD</b>	<b>%</b>
----------------------------	-----------------	----------

**ALCALDE MUNICIPAL FAUSTINO MANZANARES ALVARENGA**

<b>Niños</b>	<b>5</b>	<b>83.33</b>
<b>Niñas</b>	<b>1</b>	<b>16.67</b>
<b>Total</b>	<b>6</b>	<b>100</b>

**Enfermedades más frecuentes:**

Las enfermedades de mayor incidencia en la población es la Chicunguya con un total de 1760, también tenemos como segunda enfermedad más afectada que es la Infecciones Respiratorias con un total de 1040 personas afectadas, las causas pueden ser muchas pero la principal es que la mayor parte de la población cocina con leña. Otras con personas afectadas de enfermedades de la Hipertensión Arterial 327 y la otra es de Diarreas con un total de 266 y de Diabetes con un total de 210 y otra que es Zika con un total de 194 y de otras como enfermedades Dengue Clásico, tal como puede observarse en el siguiente cuadro etc.

Cuadro # 3  
Incidencia de Enfermedades en Viviendas y Población Afectada

<b>Orden</b>	<b>Descripción</b>	<b>T. Manif</b>	<b>% Hogares</b>	<b>Cantidad Personas</b>	<b>% Personas</b>
<b>1</b>	<b>Infecciones respiratorias agudas</b>	<b>415</b>	<b>23</b>	<b>1040</b>	<b>16.49</b>
<b>2</b>	<b>Dengue Clásico</b>	<b>64</b>	<b>3.55</b>	<b>137</b>	<b>2.17</b>
<b>3</b>	<b>Paludismo</b>	<b>34</b>	<b>1.88</b>	<b>65</b>	<b>1.03</b>
<b>4</b>	<b>Dengue hemorrágico</b>	<b>3</b>	<b>0.17</b>	<b>4</b>	<b>0.06</b>
<b>5</b>	<b>Chagas</b>	<b>10</b>	<b>0.56</b>	<b>12</b>	<b>0.19</b>
<b>6</b>	<b>ZIKA</b>	<b>81</b>	<b>4.49</b>	<b>194</b>	<b>3.08</b>
<b>7</b>	<b>Chicunguya</b>	<b>665</b>	<b>36.86</b>	<b>1760</b>	<b>27.91</b>
<b>8</b>	<b>Hipertensión Arterial</b>	<b>279</b>	<b>15.47</b>	<b>327</b>	<b>5.18</b>
<b>9</b>	<b>Diabetes</b>	<b>193</b>	<b>10.7</b>	<b>210</b>	<b>3.33</b>
<b>10</b>	<b>Asma bronquial</b>	<b>68</b>	<b>3.77</b>	<b>84</b>	<b>1.33</b>
<b>11</b>	<b>Epilepsia</b>	<b>13</b>	<b>0.72</b>	<b>14</b>	<b>0.22</b>

12	Neumonía	13	0.72	14	0.22
13	Consumo de alcohol	63	3.49	70	1.11
14	Consumo de drogas	3	0.17	6	0.1
15	Tuberculosis	2	0.11	2	0.03
16	Cáncer	11	0.61	15	0.24
17	Diarreas	137	7.59	266	4.22
18	De la piel	87	4.82	115	1.82
19	Discapacidad	67	3.71	70	1.11
<b>Total</b>		<b>2208</b>		<b>4405</b>	

Fuente: Elaboración propia con base a censo línea base levantado en el municipio

Cuadro # 4  
Población Clasificada por Rangos de Edades en Sistema de Salud que no Cuentan con Vacunas Completas

Orden	Rango	T. Personas	% Total	Hombres	%	Mujeres	%	Con Vacuna	%	Sin Vacuna	%
1	Menores de 9 años	1175	18.63	554	18.82	621	18.46	873	14.64	302	88.05
2	De 10 a 19 años	1079	17.11	537	18.25	542	16.11	1045	17.52	34	9.91
3	De 20 a 64 años	3227	51.17	1475	50.12	1752	52.08	3223	54.04	4	1.17
4	De 65 años y mas	826	13.1	377	12.81	449	13.35	823	13.8	3	0.87
<b>Total</b>		<b>6307</b>		<b>2943</b>		<b>3364</b>		<b>5964</b>		<b>343</b>	

### 4.3 Servicios Básicos.

La mayor parte de la población del municipio cuenta con servicios básicos de agua de llave pública, letrinas, energía eléctrica, recolección de basura, aseo de calles, alcantarillado sanitario y calles

**ALCALDE MUNICIPAL FAUSTINO MANZANARES ALVARENGA**

principales en estado transitable. Los servicios existentes muestran las siguientes coberturas y comportamientos.

**Número de Viviendas con agua (por cualquier medio):**

La mayor parte de la población de la comunidad recibe agua domiciliar por acueducto, seguido agua de pozo propio y por ultimo las personas que acarrean agua de rio o quebrada etc.

MEDIOS POR LOS CUALES RECIBEN AGUA	CANTIDAD	
	Si	No
<b>Agua de Pozo</b>	<b>599</b>	<b>1205</b>
<b>Domiciliar por pozo Comunal</b>	<b>149</b>	<b>1767</b>
<b>Acarrea agua de rio o quebrada</b>	<b>37</b>	<b>1236</b>
<b>Por Acueducto</b>	<b>644</b>	<b>1160</b>
<b>Llave publica o Fuente</b>	<b>330</b>	<b>1474</b>
<b>Reservorio de Agua lluvia</b>	<b>199</b>	<b>1605</b>

**Quienes administran el agua:**

Los entes encargados de administrar el agua son las juntas de agua existentes en las comunidades y por ultimo de las comunidades que son administradas por la alcaldía municipal son: El Aceituno, El Estero, El Cubulero y el casco urbano del municipio.

En las demás comunidades si existen juntas de agua. Referente al tiempo que reciben el servicio, en el caso de los sistemas de acueducto, la mayoría de la población expresa que lo recibe tres días a la semana, este servicio es eficiente debido a que cuentan con la logística necesaria.

**Viviendas con Alcantarillado:**

En el municipio de alianza no cuenta con viviendas con alcantarillado, por lo que este ítem no aplica.

**Viviendas Con Letrinas y cuantos la usan:**

En el siguiente cuadro comparativo mostramos cuantas viviendas poseen letrinas y cuantos de estas personas la utilizan de manera adecuada:

Viviendas con Letrinas		Cuantos la usan	
Respuestas	Cantidad	Respuestas	Cantidad

**ALCALDE MUNICIPAL FAUSTINO MANZANARES ALVARENGA**

<b>Si</b>	1255	<b>Si</b>	1152
<b>No</b>	2353	<b>No</b>	652

**Recolección de Basura y su Eficiencia:**

El servicio de tren de aseo que presta la municipalidad, Lo hace cada 7 días de la semana, un día por semana.

La mayoría de los habitantes se han quedado con la vieja costumbre de quemar la basura.

**Aseo de Calles:**

La municipalidad presta el servicio de aseo de las principales calles de nuestro municipio, el cual se presta los 7 días de la semana.

Por el motivo que la población no asea al frente de sus viviendas la municipalidad tomo a bien.

Y también contamos con un grupo que se llama ESFUERZO ACEITUNEÑO que también hacen el aseo de las calles diario, limpieza de maleza, arreglos de alcantarillados etc.

**Cantidad de Viviendas con Energía Eléctrica o Solar:**

En nuestro municipio La cobertura del servicio de energía eléctrica en su mayor parte la recibe todo el municipio en general, la cobertura del servicio que reciben es con energía eléctrica.

<b>Tipo de Energía</b>	<b>Cantidad de Viviendas</b>
<b>Energía Eléctrica Domiciliar</b>	1477
<b>Solar</b>	0

**Cuadro # 5**

**Viviendas con Servicios Públicos**

<b>No.</b>	<b>Servicio Publico</b>	<b>Reciben si</b>	<b>Porcentaje</b>	<b>Promedio de días</b>
1	<b>Agua De Pozo Propio</b>	599	33.2	5.81
2	<b>Agua Domiciliar De Pozo Comunal</b>	149	8.26	3.21
3	<b>Acarrea Agua De Rio O Quebrada</b>	37	2.05	2.08
4	<b>Agua Domiciliar Por Acueducto</b>	644	35.7	2.47
5	<b>Agua Llave/Fuente</b>	330	18.29	2.97
6	<b>Reservorio De Agua Lluvia</b>	199	11.03	1.34
7	<b>Inodoro o Servicio Sanitario</b>	367	20.34	0
8	<b>Letrina de fosa simple</b>	250	13.86	0

**ALCALDE MUNICIPAL FAUSTINO MANZANARES ALVARENGA**



<b>9</b>	<b>Letrina de fosa séptica</b>	<b>1005</b>	<b>55.71</b>	<b>0</b>
<b>19</b>	<b>Usa letrina</b>	<b>1152</b>	<b>63.86</b>	<b>0</b>
<b>11</b>	<b>Recolección De Basura</b>	<b>188</b>	<b>10.42</b>	<b>0.82</b>
<b>12</b>	<b>Aseo De Calles</b>	<b>162</b>	<b>8.98</b>	<b>0.98</b>
<b>13</b>	<b>Energía Eléctrica Domiciliar</b>	<b>1477</b>	<b>81.87</b>	<b>0</b>
<b>14</b>	<b>Teléfono (Hondutel)</b>	<b>20</b>	<b>1.11</b>	<b>0</b>
<b>15</b>	<b>Teléfono(Celular móvil o fijo)</b>	<b>1403</b>	<b>77.77</b>	<b>0</b>
<b>16</b>	<b>Alumbrado Publico</b>	<b>935</b>	<b>51.83</b>	<b>0</b>
<b>17</b>	<b>Mantenimiento De Calles</b>	<b>144</b>	<b>7.98</b>	<b>0</b>

**Opinión Sobre la Calidad de los Servicios Básicos y que Hacer para Mejorarlos:**

La calidad de los servicios básicos existentes en nuestro municipio, se encuentran en una precaria situación, en este sentido los que presentan un mayor grado de deficiencia son agua potable y su red de distribución, energía eléctrica, alumbrado público, calles y carreteras de acceso a las comunidades, esto ha ocurrido por la falta de atención e importancia que las autoridades anteriores que han manejado la administración municipales no le brindaron para solucionar dichos problemas, es por ello que para mejorar estos servicios que se prestan en el municipio es necesario realizar un plan estratégico de construcción, reparación y mantenimiento de los mismos.

**4.4 Vivienda**

Aldeas, caseríos y barrios, viviendas ocupadas, desocupada y viviendas que no brindaron información.

**ALCALDE MUNICIPAL FAUSTINO MANZANARES ALVARENGA**

El municipio de alianza está conformado por seis aldeas y sus caseríos que la conforman.

CUADRO # 6

**ALCALDE MUNICIPAL FAUSTINO MANZANARES ALVARENGA**

NO.	Comunidad	Viviendas							Población	
		Ocupadas	%	Desocupadas	%	Otras	Total	%	Cantidad	%
1	ALIANZA	214	77.54%	39	14.13%	23	276	11.13%	850	11.33%
2	LA LAGUNA	144	88.89%	13	8.02%	5	162	6.53%	414	5.52%
3	SAN GERONIMO	41	70.69%	11	18.97%	6	58	2.34%	200	2.67%
4	ALTO DE JESUS	34	43.59%	22	28.21%	3	78	3.15%	223	2.97%
5	LAS ANIMAS	53	123.26%	9	20.93%	0	43	1.73%	122	1.63%
6	EL ACEITUNO	185	68.77%	66	24.54%	18	269	10.85%	733	9.77%
7	LOS LUISES	46	82.14%	10	17.86%	0	56	2.26%	192	2.56%
8	SAN PEDRO CALERO	79	74.53%	18	16.98%	9	106	4.28%	342	4.56%
9	VOLCANCILLO	10	76.92%	2	15.38%	1	13	0.52%	75	1.00%
10	CONCHAL	102	87.18%	5	4.27%	10	117	4.72%	424	5.65%
11	VALLE NUEVO	53	69.74%	11	14.47%	12	76	3.07%	267	3.56%
12	CAPULIN	43	82.69%	5	9.62%	4	52	2.10%	153	2.04%
13	CALICANTO	28	66.67%	5	11.90%	9	42	1.69%	156	2.08%
14	GUATALES	16	45.71%	8	22.86%	11	35	1.41%	131	1.75%
15	PLAYITAS	57	58.16%	20	20.41%	21	98	3.95%	219	2.92%
16	PLAYA GRANDE	108	83.72%	5	3.88%	16	129	5.20%	564	7.52%
17	LAGUNA SECA	4	40.00%	2	20.00%	4	10	0.40%	37	0.49%
18	LOS AMATES	7	70.00%	1	10.00%	2	10	0.40%	37	0.49%
19	LA CEIBA	12	70.59%	-	0.00%	5	17	0.69%	59	0.79%
20	MURUHUACA	23	65.71%	5	14.29%	7	35	1.41%	80	1.07%
21	EL CUBULERO	323	65.78%	78	15.89%	90	491	19.81%	1,447	19.29%
22	EL ESTERO	115	75.66%	14	9.21%	23	152	6.13%	440	5.87%
23	LA SONORA	51	80.95%	6	9.52%	6	63	2.54%	146	1.95%
24	EL OJUSTAL	25	60.98%	9	21.95%	7	41	1.65%	59	0.79%
25	EL NARANJO	18	78.26%	5	21.74%	0	23	0.93%	80	1.07%
26	EL BORBOLLON	13	48.15%	7	25.93%	7	27	1.09%	52	0.69%
	<b>Total</b>	<b>1,804</b>		<b>376</b>		<b>299</b>	<b>2,479</b>		<b>7,502</b>	

**Comportamiento de la tenencia de la Vivienda y análisis de este comportamiento:**

En el Municipio de Alianza tiene un total de 2,411 viviendas de las cuales 1,804 se encuentran ocupadas. En cuanto a la tenencia de la vivienda la mayoría de los hogares poseen viviendas propias totalmente pagadas, seguidos de las casas que se encuentran prestadas esto se da en mayor parte en la zona rular ya que muchas personas y por ultimo las viviendas que son propias pero que se están pagando como muestra el siguiente cuadro:

**Tenencia de la vivienda**

<b>Tenencia de la Vivienda</b>	<b>Cantidad</b>	<b>%</b>	<b>Escritura</b>	<b>Pleno</b>	<b>%</b>	<b>Útil</b>	<b>%</b>
<b>Alquilada</b>	77	4.27	0	0	0	0	0
<b>Prestada</b>	320	17.74	0	0	0	0	0
<b>Propia Pagando</b>	6	0.33	0	0	0	0	0
<b>Propia totalmente pagada</b>	1401	77.66	0	578	41.26	818	58.39
<b>Total</b>	1804	100	0	117	0	121	0

**Condiciones de la Vivienda Ocupadas y Porque:**

En la mayoría de los hogares los problemas en la vivienda son pocos y esto está correlacionado con los ingresos económicos de las familias, por lo cual en su mayoría, las viviendas se encuentran en buenas condiciones, un importante porcentaje se encuentra en condiciones regulares y la minoría en malas condiciones como se demuestra en el siguiente cuadro:

**Condiciones de las viviendas ocupadas**

<b>Condiciones de la viviendas</b>	<b>Cantidad</b>	<b>%</b>
<b>Buena</b>	<b>1001</b>	<b>55.49</b>
<b>Mala</b>	<b>120</b>	<b>6.65</b>
<b>Regular</b>	<b>683</b>	<b>37.86</b>
<b>Total</b>	<b>1804</b>	<b>100</b>

Se considera viviendas en condiciones buenas aquellas que no presentan ningún tipo de problemas en su estructura; techos, paredes, pisos etc. o aquellas que ofrecen las condiciones necesarias para vivir.

Las viviendas en condiciones regulares se estimaron aquellas que presentan uno o dos problemas, pero que ofrece condiciones para vivir sin un alto riesgo durante un tiempo determinado, y se consideran

viviendas en malas condiciones aquellas que presentan problemas en su estructura a nivel de techo, paredes y pisos.

En cuanto al número de piezas por viviendas los datos muestran una distribución amplia de una pieza, en este caso estamos considerando como pieza una habitación cerrada con las cuatro paredes hasta el techo, incluyendo la cocina, en la siguiente descripción de este comportamiento.

Como se describe el 24.94 % de las viviendas poseen cuatro o más piezas, el 21.73% de tres piezas, 18.63% de cinco piezas, 14.3% de dos piezas, y 12.97% de una sola pieza.

**Cuadro # 7**

Distribución de Viviendas por el Número de Piezas con que Cuentan

<b>Cantidad Viviendas según # de piezas</b>			<b>Cantidad vivienda por # piezas como dormitorio</b>		
<b>No. Piezas por vivienda</b>	<b>Total</b>	<b>%</b>	<b>No. Piezas por vivienda</b>	<b>Total</b>	<b>%</b>
<b>1 una pieza</b>	234	<b>12.97</b>	<b>1 una pieza</b>	669	<b>37.08</b>
<b>2 dos piezas</b>	258	<b>14.3</b>	<b>2 dos piezas</b>	762	<b>42.24</b>
<b>3 tres piezas</b>	392	<b>21.73</b>	<b>3 tres piezas</b>	264	<b>14.63</b>
<b>4 cuatro piezas</b>	450	<b>24.94</b>	<b>4 cuatro piezas</b>	59	<b>3.27</b>
<b>5 cinco piezas</b>	336	<b>18.63</b>	<b>5 cinco piezas</b>	8	<b>0.44</b>
<b>6 seis piezas</b>	90	<b>4.99</b>	<b>6 seis piezas</b>	4	<b>0.22</b>
<b>Más de 6 piezas</b>	39	<b>2.16</b>	<b>Más de seis piezas</b>	2	<b>0.11</b>
<b>Total</b>	<b>1799</b>		<b>Total</b>	<b>1768</b>	

Fuente: Elaboración propia con

base a censo línea base levantado en el municipio

**Condiciones de las Viviendas desocupadas y porque:**

**ALCALDE MUNICIPAL FAUSTINO MANZANARES ALVARENGA**

En Alianza hay alrededor de 376 casa desocupadas. Las causas pueden ser muchas pero entre las comunes están: la desintegración familiar, la emigración a otros países que es muy frecuente en nuestro municipio y además hay familias que poseen más de una vivienda y posiblemente la tengan desocupada.

**Deficiencia más evidente de las viviendas:**

Los problemas de vivienda que más aquejan a la población es que las paredes no tienen repello esto se da en mayor parte en el área rural donde las oportunidades de trabajo son más escasas y las personas viven de sus cultivos los cuales muchas veces no pueden cubrir todas las necesidades de sus casas.

TIPO	CANTIDAD	
<b>No tiene repello</b>	377	20.9
<b>Piso de tierra</b>	58	3.22
<b>Falta de cielo falso</b>	193	10.7
<b>Problemas estructurales</b>	224	12.42
<b>Techo en mal estado</b>	101	5.6
<b>Ninguno</b>	911	50.5

Por otro lado 911 viviendas no tienen ningún problema se encuentran en buenas condiciones. Este dato refleja el otro lado de la población de Alianza las que presentan buenos ingresos y con estos pueden solventar las necesidades que presentan sus casas.

**Familias por Viviendas**

En la mayoría de las viviendas se encuentra lo que son una familia por vivienda ya que por lo general los miembros de la familia al contraer matrimonio deciden cambiar de viviendas debido a los estrechamientos y demás problemas, por otro lado en 1577 viviendas se encuentran dos familias por causa de no tener a donde ir y ser bajos recursos económicos.

Cuadro # 8  
Número de Familias por Vivienda

<b>Número de Familias por Viviendas</b>		
<b>No. de Familias Por Vivienda</b>	<b>Total</b>	<b>%</b>
1 Viviendas con una Familia	1577	87.42
2 Viviendas con dos Familias	193	10.7
3 Viviendas con tres Familias	21	1.16
4 Viviendas con cuatro y más Familias	4	0.22
<b>Total</b>	<b>1795</b>	

Fuente: Elaboración propia con base a censo línea base levantado en el municipio

### Números de baños que cuentan las viviendas

Podemos encontrar que hay 251 viviendas que no tienen baños debido a los bajos recursos económicos de cada familia, tomando en cuenta los altos precios de materiales de construcción en el país. Por otro lado la mayoría de las viviendas cuentan con su propio baño.

**Cuadro # 9**  
**Distribución de Viviendas por el Numero de Baños con que Cuentan**

<b>No. De Baños por Viviendas</b>	<b>Total</b>	<b>%</b>
0 Viviendas sin Baños	251	13.91
1 Viviendas con un Baño	1432	79.38
2 Viviendas con dos Baños	106	5.88
3 Viviendas con tres Baños	11	0.61
4 Viviendas con cuatro y más Baños	4	0.22
<b>Total</b>	<b>1804</b>	

Fuente: Elaboración propia con base a censo línea base levantado en el municipio

### Combustible que se utiliza para cocinar

La mayoría de las viviendas usan lo que es la leña para cocinar debido al alto precio de la energía eléctrica en el país debido a esto se provoca cierto grado de deforestación a nivel general del país.

Cuadro # 10

**ALCALDE MUNICIPAL FAUSTINO MANZANARES ALVARENGA**

Tipo de Combustible que Utilizan para Cocinar

<b>Tipo de Combustible</b>	<b>Total</b>	<b>%</b>
Utilizan Electricidad	379	21.01
Utilizan Gas Volátil	179	9.92
Utilizan Kerosen	32	1.77
Utilizan Eco Fogón	41	2.27
Utilizan Leña	1458	80.82
<b>Total</b>	<b>2089</b>	

Fuente: Elaboración propia con base a censo línea base levantado en el municipio

#### **4.5 Educación.**

En materia educativa podemos decir que Alianza cuenta con la fortaleza de que cada aldea posee dos o más escuelas.

La cabecera municipal cuenta con un Jardín de Niños, una Escuela Primaria, un Instituto que cumple con las condiciones óptimas que el educando requiere.

Afortunadamente en nuestro Municipio todas sus aldeas cuentan con escuela primaria, y con personal que cuenta con una logística mínima necesaria para impartir clases, aunque no en condiciones óptimas pero tampoco de probables (pupitres, mesas, pizarra y material didáctico, entre otros) posee centros básicos.

Cada escuela cuenta con maestros profesionales en la rama. El resto de las comunidades, por no tener escuelas, los niños que estudian tienen que desplazarse caminando a otras comunidades cercanas para acceder al servicio con un recorrido de no más de 1 kilómetros.

#### **Deserción Escolar y Repitencia escolar:**

El índice de deserción escolar a nivel global del municipio del año 2017 es de 88.50% en relación a la matrícula final y total de los centros educativos existentes en nuestro municipio.

Para el año 2018 este índice de deserción escolar tiene un aumento de 11.49% en consideración a la matrícula final y total de los centros educativos del municipio de Alianza.

El índice de reprobados en el año 2017 fue de 1.12% considerando la matrícula final y total de los centros educativos del municipio. En el año 2018 este índice tiene una disminución con un índice final de 0.34% teniendo en cuenta la matrícula final y total de los centros educativos.

**ALCALDE MUNICIPAL FAUSTINO MANZANARES ALVARENGA**



Hay muchos motivos por los cuales los niños y jóvenes dejan de estudiar entre los más comunes podemos identificar dos: la pobreza y el descuido o irresponsabilidad del padre de familia.

**Cuadro de Deserción Escolar por Centro Educativo de Educación Primaria y Centro de Educación Básica.**

La deserción de los Centros Educativos ya está agregado la tabla de deserción y matrículas de los Centros Educativos en el ITEM de EDUCATIVA.

Cuadro de Deserción Escolar y Reprobados de Educación Secundaria

<b>Instituto Polivalente “Honduras”</b>											
<b>AÑO 2017</b>			<b>AÑO 2018</b>								
<b>Deserción</b>			<b>Repitencia</b>			<b>Deserción</b>			<b>Repitencia</b>		
<b>F</b>	<b>M</b>	<b>Total</b>	<b>F</b>	<b>M</b>	<b>Total</b>	<b>F</b>	<b>M</b>	<b>Total</b>	<b>F</b>	<b>M</b>	<b>Total</b>
15	16	30	52	53	105	29	37	66	47	54	101

Para efectos del trabajo de levantamiento censal, se consideró la edad escolar en el rango de 7 a 12 años; en este sentido, los resultados obtenidos muestran que 910 niños y jóvenes se encuentran en este rango de edad, de estos 34.23% son varones y 65.77 % son mujeres, de los cuales el 91.70 % están estudiando y el resto no están cursando ningún año lectivo.

**Cantidad y tasa de analfabetismo.**

Unas 186 personas del municipio no saben leer y escribir resultando de esto una tasa de analfabetismo de 11.29%. La mayoría de las personas que no saben leer ni escribir provienen de las zonas rurales en donde la educación es escasa al igual que los recursos económicos debido a esto las personas prefieren empezar desde muy temprana edad a trabajar en el campo dejando de lado la educación. Dichos datos son reflejados en el siguiente cuadro comparativo.

Cuadro# 13  
Población Sabe Leer y Escribir por Rango de Edades

Rangos de Edades	Personas por Rango		Sabén Leer y Escribir	%	No Sabén Leer y Escribir	
	Total	%			Total	%
De 13 a 15 años	309	6.40	304	6.55	5	2.69
De 16 a 18 años	347	7.19	343	7.39	4	2.15
De 19 a 23 años	583	12.08	569	12.26	14	7.53
De 24 a 30 años	707	14.65	686	14.78	21	11.29
De 31 a 40 años	690	14.30	683	14.72	7	3.76
De 41 a 50 años	558	11.56	540	11.64	18	9.68
De 51 a 64 años	808	16.74	771	16.62	37	19.89
De 65 años y más	824	17.07	744	16.03	80	43.01
<b>Total</b>	<b>4826</b>		<b>4640</b>		<b>186</b>	

**Material didáctico y tecnología:**

La tecnología en los últimos años se ha convertido en una necesidad y en el caso de la educación una buena herramienta para el proceso de enseñanza. En nuestro municipio todas las instituciones del casco urbano cuentan con un laboratorio de Computación bien Equipado y con Internet Inalámbrico, también se cuenta con personal capacitado para impartir esta asignatura. Esto en gran medida ha venido a fortalecer la enseñanza de los centros educativos.

**Infraestructura de los Centros Educativos y Recurso Humano:**

Los centros educativos de nuestro municipio cuentan con las condiciones mínimas de logística esto incluye la infraestructura, el recurso Humano y el mobiliario. El siguiente cuadro muestra en detalle los recursos con que cuenta cada centro educativo.

Infraestructura De Los Centros Educativos En El Casco Urbano  
 Infraestructura De Los Centros Educativos En El Casco rural

**ALCALDE MUNICIPAL FAUSTINO MANZANARES ALVARENGA**

<b>N°</b>	<b>NOMBRE DEL CENTRO EDUCATIVO</b>	<b>UBICACIÓN</b>	<b>INFRAESTRUCTURA</b>	<b>RECURSO HUMANO</b>
1	Marco Aurelio Soto	Los Luises	3 Aulas dos Baños.	3
2	John F Kennedy	El Aceituno	8 aulas dos baños.	6
3	Esc. Y CEB Terencio Sierra	El Cubulero	15 Aulas, Centro de Cómputo, Laboratorio de Naturales, Sala de Maestros 8 Baños.	20
4	Escuela Felipe Enrique Agustino	La Laguna	8 Aulas, dos Baños, una Cancha, un Taller de Computación.	8
5	Escuela Pedro Nufio	Alianza	8 Aulas, 4 Baños una Cancha.	6
6	José Trinidad Reyes	San Gerónimo	3 Aulas 1 baño	2
7	Esc. José Antonio Montes	Alto de Jesús	2 Aulas, 1 Baño, 1 en Construcción.	2
8	Escuela Juan Lindo	Las Animas	4 Aulas, 1 Baño.	4
9	José Cecilio del Valle	San Pedro Calero	6 Aulas, 2 Baños, una Galera.	6
10	Esc. Magdalena Reyes	Volcancillo	2 Aula, 1 Baño.	1
11	Esc. Y CEB Ramón Amaya Amador	La Sonora	9 Aulas, una Sala de Cómputo una Bodega una Oficina de Dirección.	11
12	Esc. José Cecilio del Valle	Playitas	6 Aulas, una Bodega ,4 Baños una Cancha y una Galera.	5
13	Esc. Y CEB Francisco Morazán	El conchal	13 Aulas un Centro de Cómputo una Biblioteca, una Cancha de Futbol, una Glorieta 4 Baños.	18

ALCALDE MUNICIPAL FAUSTINO MANZANARES ALVARENGA

<b>14</b>	Esc. La Libertad	Muruhuaca	2 Aulas.	1
-----------	------------------	-----------	----------	---

Infraestructura de los Centros Educativos de Educación Pre-Básica del Municipio de Alianza, Valle

<b>N°</b>	<b>NOMBRE DEL CENTRO EDUCATIVO</b>	<b>UBICACIÓN</b>	<b>INFRAESTRUCTURA</b>	<b>RECURSO HUMANO</b>
<b>1</b>	Amado Sandoval	El Aceituno	1 Aula, 1 Bodega, 1 Aula de Recreación, 3 Baños y juegos de Recreación.	1
<b>2</b>	Crisanta Banegas	El Estero	1 Aula	1
<b>3</b>	Luis Landa	El Cubulero	2 Aula, 1 Bodega	2
<b>4</b>	Emiliana De Calderón	La laguna	2 Aula, 1 Baño	1
<b>5</b>	Pedro Nufio	Alianza	2 Aula,	
<b>6</b>	República De Argentina	San Pedro Calero	2 Aula, 1 Baño	1
<b>7</b>	Humberto Corea	Playa Grande	2 Aula, 1 Baño	1
<b>8</b>	Ángela De Flores	Playitas	1 Aula, 2 Baño	1
<b>9</b>	Republica De Honduras	El Conchal	2 Aula, 1 Baño	1

**Comportamiento de las Sociedades de Padres de Familia:**

En todos los centros educativos de nuestro municipio existen sociedades de padres de familia, las cuales se eligen al comienzo de cada año electivo. Su fin primordial es de apoyar al centro educativo en su desarrollo y también como apoyo a los maestros en cuando actividades pedagógicas. Su estructura está compuesta de la siguiente manera:

- Presidente
- Vicepresidente
- Secretario
- Tesorero
- Fiscal

**ALCALDE MUNICIPAL FAUSTINO MANZANARES ALVARENGA**

- Vocal I
- Vocal

II

**Análisis de la Situación de los Jóvenes y Niños en Edad Escolar:**

En nuestro municipio de 2,148 personas (jóvenes y niños) que se encuentran en edad de estudiar solo el 63.59% están estudiando y el 36.41% no lo hacen, esto se debe a que en el área rural personas solo cursan la primaria.

**Distribución por nivel escolar y cuantos están estudiando y no estudian:**

En el siguiente cuadro podemos ver la relación entre los niños en edad de estudiar y los niños que actualmente estudias distribuidos por niveles, desde el nivel Pre-Escolar hasta los de Nivel Universitario.

Cuadro # 11

Distribución de Niños y Jóvenes en Edad Escolar Según el Sagrado que Actualmente estudian o Han Cursado (de 5 a 23 años).

Grado Académico	# Personas en edad escolar		# personas que actualmente estudian a estudiaron		Estudia Ahora	
	Cant	%	Cant.	%	Si	No
<b>Niños en preescolar</b>	113	45.38	77	47.24	65	12
<b>Niñas en preescolar</b>	136	54.62	86	52.76	84	2
<b>Total</b>	<b>249</b>		<b>163</b>		<b>149</b>	<b>14</b>
<b>Niños en primer grado</b>	61	53.51	56	46.67	53	3
<b>Niñas en primer grado</b>	53	46.49	64	53.33	61	3
<b>Total</b>	<b>114</b>		<b>120</b>		<b>114</b>	<b>6</b>
<b>Niños en segundo grado</b>	59	44.7	63	47.73	57	6
<b>Niñas en segundo grado</b>	73	55.3	69	52.27	64	5
<b>Total</b>	<b>132</b>		<b>132</b>		<b>121</b>	<b>11</b>
<b>Niños en tercer grado</b>	48	42.48	83	53.9	68	15
<b>Niñas en tercer grado</b>	65	57.52	71	46.1	62	9
<b>Total</b>	<b>113</b>		<b>154</b>		<b>130</b>	<b>24</b>
<b>Niños en cuarto grado</b>	52	54.17	68	47.89	56	12
<b>Niñas en cuarto grado</b>	44	45.83	74	52.11	64	10
<b>Total</b>	<b>96</b>		<b>142</b>		<b>120</b>	<b>22</b>
<b>Niños en quinto grado</b>	49	50	68	48.92	50	18
<b>Niñas en quinto grado</b>	49	50	71	51.08	53	18
<b>Total</b>	<b>98</b>		<b>139</b>		<b>103</b>	<b>36</b>
<b>Niños en sexto grado</b>	56	51.85	187	51.8	59	128

ALCALDE MUNICIPAL FAUSTINO MANZANARES ALVARENGA

<b>Niñas en sexto grado</b>	52	48.15	174	48.2	61	113
<b>Total</b>	<b>108</b>		<b>361</b>		<b>120</b>	<b>241</b>
<b>Niños en plan basico</b>	153	49.51	286	49.57	167	119
<b>Niñas en plan basico</b>	156	50.49	291	50.43	168	123
<b>Total</b>	<b>309</b>		<b>577</b>		<b>335</b>	<b>242</b>
<b>Niños en diversificado</b>	176	50.87	148	46.69	71	77
<b>Niñas en diversificado</b>	170	49.13	169	53.31	67	102
<b>Total</b>	<b>346</b>		<b>317</b>		<b>138</b>	<b>179</b>
<b>Varones en Universidad</b>	291	49.91	22	51.16	19	3
<b>Hembras en Universidad</b>	292	50.09	21	48.84	67	102
<b>Total</b>	<b>583</b>		<b>43</b>		<b>36</b>	<b>7</b>
<b>Total niños -Jovenes</b>	1058		1058		665	393
<b>Total niñas - Hembras</b>	1090		1090		701	389
<b>Total</b>	<b>2148</b>		<b>2148</b>		<b>1366</b>	<b>782</b>

Fuente: Elaboración propia con base a censo línea base levantado en el municipio

Cuadro # 12

Niños y Jóvenes en Edad Escolar vs los que Actualmente Estudian (de 5 a 23años)

Edad por Grado Academico	Grado Academico	Años de Estudio
5 a 6 años de edad	Preescolar	2
7 años de edad	Primer Grado	3
8 años de edad	Segundo Grado	4
9 años de edad	Tercer Grado	5
10 años de edad	Cuarto Grado	6
11 años de edad	Quinto Grado	7
12 años de edad	Sexto Grado	8
13 años de edad	Séptimo Grado (Plan Básico)	9
14 años de edad	Octavo Grado (Plan Básico)	10
15 años de edad	Noveno Grado (Plan Básico)	11
		13 o 14

ALCALDE MUNICIPAL FAUSTINO MANZANARES ALVARENGA

16 a 18 años de edad	Diversificado	
19 a 23 años de edad	Universidad	19 o 20

Fuente: Elaboración propia con base a encuestas de hogares

**Motivos por los cuales los niños no estudian:**

- Desintegración familiar.
- Pobreza extrema.
- Abandono de los Padres de Familia.
- Irresponsabilidad de los padres de familia.

**4.6 IGUALDAD ENTRE LOS SEXOS A NIVEL EDUCATIVO**

Por otro lado, los ODS establecen lograr la igualdad de género en enseñanza primaria y secundaria y al revisar los indicadores observamos que, de los que estudian primaria.

Cuadro # 14  
Acceso a la Educación Primaria y Secundaria por Género

Genero	En edad Primaria (de 7 a 12)	Estudia Primaria %		Estudia Primaria de los que tienen edad (de 7 a 12 años)		En edad secundaria (de 13 a 15 años)	Estudia secundaria		Estudia Secundaria de los que tienen edad (de 13 a 15)	
		Total	%	Total	%		Total	%	Total	%
Niños	325	343	48.45	278	48.26	153	167	49.85	91	48.66
Niñas	336	365	51.55	298	51.74	156	168	50.15	96	51.34
<b>Total</b>	<b>661</b>	<b>708</b>		<b>576</b>		<b>309</b>	<b>335</b>		<b>187</b>	

Fuente: Elaboración propia con base a censo línea base levantado en el municipio

**Como se manifiestan la correlación entre los niños que estudian y no estudian según sexo:**

En el municipio no hay desigualdad de los sexos a nivel educativo, ya que ambos sexos según el cuadro estadístico tienen las mismas oportunidades de estudiar.

El 63.60% de las personas en edad de estudiar están estudiando actualmente, y un 36.40% no están estudiando. Donde más predomina este comportamiento es en el Área Rural.

La mayor cantidad de jóvenes en edad de educación está entre el rango de 7 a 12 años y el rango que prevalece es el antes mencionado estudiando actualmente.

Cuadro # 15

**ALCALDE MUNICIPAL FAUSTINO MANZANARES ALVARENGA**

Equidad en el acceso al sistema educativo según genero

**Clasificación de Personas en edad escolar (5 a 23 años)**

Genero	En edad de estudiar (de 5 a 23 años)	Estudian o han estudiado	%	Estan estudiando	%
<b>Varones</b>	1058	1058	49.26	665	48.68
<b>Mujeres</b>	1090	1090	50.74	701	51.32
<b>Total</b>	<b>2148</b>	<b>2148</b>		<b>1366</b>	

Fuente: Elaboración propia con base a censo línea base levantado en el municipio

**Cuál es el Criterio o Costumbres que Predomina en el Municipio para que se Manifiesta este Comportamiento:**

En nuestro municipio existen más mujeres que varones y esto se debe a que la mayoría de los diferentes rangos, debido a que ahora en estos tiempos nacen más mujeres según la tasa de natalidad. Y otro factor que influye también es que la mujer tiene mayor posibilidad de ingresar a estudiar debido a que el varón desde muy temprana edad se dedican a trabajar es por eso que ahora los varones son pocos los que se dedican al estudio.

**4.7 ECONOMÍA**

<b>Tipos de Cultivos que Predominan en la Producción Agrícola</b>	<b>Especies Pecuarias Existentes</b>
Granos Básicos	Vacuno
Maíz	Canicultura
Maicillo	Avícola
sordo	Porcino

**Productos Artesanales que Sobresalen:**

En el municipio de Alianza el único producto artesanal que sobresale es la producción de la **SAL** artesanal.

**Que Productos Agrícolas se Industrializan:**

En nuestro municipio el producto agrícola que se industrializa es la cosecha de Plátano, Sandia, Mango y la Oca etc.



**Servicios que se les brindad a los productores en asistencia técnica:**

La mayor parte de los agricultores reciben asistencia técnica por parte de las ONG que les brindad asesoría técnica.

**Capacitación y Créditos que se Ofrecen y por parte de quien:**

En nuestro municipio la minoría de la personas no acceden a un crédito por que no hay organizaciones que puedan ayudar a los agricultores para que puedan comprar sus insumos agrícolas para la producción, solo, cuentan con asistencia técnica de ONG.

**Existencia de Agiotista en el Municipio y que Tazas de Interés Cobran que Plazos y que Condiciones:**

En nuestro municipio no existen casas de empeño, pero en lo que sí existe en nuestro municipio son personas que prestan dinero desde un 10% hasta un 30% pero con algo de respendo de lo contrario no prestan y lo hacen de forma clandestina.

**Tipo de Infraestructura para la Producción Existentes:**

En nuestro municipio no contamos con una infraestructura para la producción, toda la producción la hacen de forma artesanal-tradicional.

**Existencia de Transporte y las Condiciones:**

En Alianza existen varias empresas de transportes entre ellas tenemos.

<b>Nombre de la Empresa</b>	<b>Ruta</b>	<b>Condiciones</b>
<b>Empresa de Transporte Manzanares</b>	Costa de Amates- Nacaome Alianza – Nacaome	Buena
<b>Empresa de Moto Taxi</b>	Todo el Municipio de Alianza	Buena

**Condiciones para el Turismo:**

El municipio de Alianza cuenta con muchas áreas potenciales turísticas pero la falta de interés por parte de las autoridades ha tenido como consecuencia la no explotación de este rubro en nuestra comunidad. Debido a esto tanto la población local como extranjera no conocen nuestro potencial

turístico. Sin embargo contamos con algunas condiciones que se pueden aprovechar para el Turismo, tales como:

- **Su Ubicación Geográfica:** Está ubicado en el Corredor logístico o canal seco, y cuenta con el río Goascoran un río donde la mayoría de la población del casco urbano y todo el municipio se beneficia de él sin tomar en cuenta el área protegida de la Bahía del Chismuyo que la reserva de manglar más grande de centro américa .
- **Su Extensión Territorial:** Es un municipio relativamente mediano.
- **Sus Recursos Naturales:** La zona alta de nuestro municipio es rica en cuanto a recursos naturales como: quebradas, vegetación, la zona baja de nuestro municipio tiene la costa más productiva del Departamento de Valle.

**Principales Mercados donde se Coloca la Producción:**

- Su principal mercado es el de Nacaome ya que no se cuenta con un mercado municipal.

**Fuerza de trabajo que más predomina:**

La fuerza de trabajo que más predomina en nuestro municipio es la que está ubicada en el rango de 51-64 años de edad. La población en edad de trabajar del municipio está conformada por **5,133** personas que representa el total de la población; de ésta la población económicamente activa está constituida por personas, o sea el 50.07% de la PEA; por tanto la población económicamente inactiva está constituida por ósea el 49.93%

Existen un total de 69 diferentes profesiones y oficios, la profesión que sobresale es la de Ama de casa – agricultor, en segundo lugar es Estudiantes y por último el no definido, en tanto los oficios más relevantes son: oficios domésticos y ama de casa, agricultores y labradores por cuenta propia, jornaleros, comerciante mayor y comerciantes menores.

Cuadro # 16

Agrupación de Profesiones y Oficios de los Miembros de la Población en Edad de Trabajar (mayores de 10 años)

Profesion u Oficio	Cantidad	
	Total	%
<b>0. No Trabaja / No. Definido</b>	796	15.51
<b>1. Profesionales Universitarios</b>	52	1.01
<b>2. Profesionales Secundaria / Técnico</b>	122	2.38

<b>3. Obreros</b>	331	6.45
<b>4. Agricultores y Ganaderos</b>	855	16.66
<b>5. Artesanos</b>	2	0.04
<b>6. Jornaleros</b>	133	2.59
<b>7. Empresario- Comerciantes- Vendedores</b>	110	2.14
<b>8. Oficios Domésticos</b>	1885	36.72
<b>9. Estudiantes</b>	727	14.16
<b>10. Discapacitados- Jubilados- Pensionados- Rentistas</b>	28	0.55
.	92	1.79
<b>TOTAL</b>	<b>5133</b>	

Cuadro # 17

Agrupación de las Ocupaciones de la Población en Edad de Trabajar (mayores de 10 años)

Ocupación (PET)	Cantidad		Trabajan PEA		PEI	
	Total	%	Si (ocupada)	No (desocupada)	#	%
<b>0. No Trabaja / No Definido</b>	796	15.51	173	623	0	0.00
<b>1. Profesionales Universitarios</b>	52	1.01	39	13	0	0.00
<b>2. Profesionales Secundaria / Técnico</b>	122	2.38	106	16	0	0.00
<b>3. Obreros</b>	331	6.45	279	52	0	0.00
<b>4. Agricultores y Ganaderos</b>	855	16.66	678	177	0	0.00
<b>5. Artesanos</b>	2	0.04	2	0	0	0.00
<b>6. Jornaleros</b>	133	2.59	129	4	0	0.00
<b>7. Empresarios- Comerciantes- Vendedores</b>	110	2.14	110	0	0	0.00
<b>8. Oficios Domésticos</b>	1885	36.72	29	27	1829	71.36
<b>9. Estudiantes</b>	727	14.16	0	12	715	27.90

<b>10. Discapacitados- Jubilados- Pensionados</b>	28	0.55	0	9	19	0.74
.	92	1.79	61	31	0	0.00
<b>TOTAL</b>	<b>5133</b>		<b>1606</b>	<b>964</b>	<b>2563</b>	

Fuente: Elaboración propia con base a censo línea base levantado en el municipio

Los ingresos es uno de los aspectos más difíciles de auscultar con la población, en virtud que a nadie le satisface compartir su ingresos, principalmente si se cree que pueden ser utilizados para efectos fiscales y tributarios, en el caso del censo que nos ocupa el tema se abordó por dos ángulos a fin de asegurar obtener la información más fidedigna.

Se preguntó directamente el ingreso mensual al momento de consultar la ocupación de las personas, y considerando la posibilidad que la información no sea muy realista se les preguntó a las cabezas de familia cuantos son los ingresos mensuales familiares según rangos establecidos, obteniéndose los resultados que muestra el cuadro # 11 Dicho cuadro muestra que las familias tienen ingresos menores de mil lempiras e ingresos menores de los cuatro mil; si correlacionamos estos datos con las ocupaciones de la PEA nos encontramos que el 50.07% de esta PEA ocupada son Agricultores.

**Nivel de Empleo, Sub Empleo y Desempleo:**

<b>Empleo</b>	<b>Sub Empleo</b>	<b>Desempleo</b>
<b>50.07</b>	<b>62.49</b>	<b>37.51</b>

**Salario e Ingresos promedio por Familia:**

La mayoría de los habitantes del municipio son de escasos recursos económicos debido a la falta de oportunidades de trabajo y por lo tanto se dedican a trabajar en la tierra, cultivando maíz, frijol, banano, maicillo. Como en el resto del país el maíz y el frijol son la base de la dieta alimenticia para el autoconsumo y en menor medida para la venta.

Cuadro # 18

Hogares con Ingresos Mensuales Según Rangos

<b>Rangos de Ingresos</b>	<b>Hogares</b>	
	<b>Total</b>	<b>%</b>
<b>1. Ingresos Menores a &lt; 1000</b>	108	5.99
<b>2. Ingresos entre Lps. 1011 a 2000</b>	231	12.8
<b>3. Ingresos entre Lps. 2001 – 4000</b>	482	26.72
<b>4. Ingresos entre Lps. 4001 - 8000</b>	582	32.26

ALCALDE MUNICIPAL FAUSTINO MANZANARES ALVARENGA

<b>5. Ingresos entre Lps. 8001 - 12000</b>	174	9.65
<b>6. Ingresos entre Lps. 12001 - 20000</b>	89	4.93
<b>7. Ingresos entre Lps. 20001 - 30000</b>	29	1.61
<b>8. Ingresos entre Lps. 30001 – 50000</b>	16	0.89
<b>9. Ingresos arriba de Lps. 50001 – y mas</b>	12	0.67
	81	4.49
<b>Total</b>	<b>1804</b>	

Fuente: Elaboración propia con base a censo línea base levantado en el municipio

Cuadro # 19  
Personas con Ingresos Mensuales Según Rangos y Sexo

Rangos de Ingresos	Personas			
	H	%	M	%
<b>1. Ingresos Menores a &lt; 1000</b>	221	16.15	68	16.67
<b>2. Ingresos entre Lps. 1011 a 2000</b>	299	21.86	106	25.98
<b>3. Ingresos entre Lps. 2001 – 4000</b>	496	36.26	110	26.96
<b>4. Ingresos entre Lps. 4001 - 8000</b>	236	17.25	65	15.93
<b>5. Ingresos entre Lps. 8001 - 12000</b>	50	3.65	31	7.6
<b>6. Ingresos entre Lps. 12001 - 20000</b>	36	2.63	23	5.64
<b>7. Ingresos entre Lps. 20001 - 30000</b>	21	1.54	5	1.23
<b>8. Ingresos entre Lps. 30001 – 50000</b>	4	0.29	0	0
<b>9. Ingresos arriba de Lps. 50001 – y mas</b>	5	0.37	0	0
<b>Total</b>	<b>1368</b>		<b>408</b>	

Fuente: Elaboración propia con base a censo línea base levantado en el municipio

Cuadro # 20  
Ingresos Promedios a Nivel de Hogares Menores a US\$ 1.00 diario

Ingresos diarios (en Lempiras)	Hogares		Ingreso promedio diario per cápita por hogar (US\$)	% acumulado hogares con < 1.25 US\$ per cápita x día
	Total	%		

ALCALDE MUNICIPAL FAUSTINO MANZANARES ALVARENGA

1. Ingresos 0 a 2000	339	18.79	2.2676	18.79
2. Ingresos entre Lps. 2001 a 4000	482	32.26	6.8027	45.51
3. Ingresos entre Lps. 4001 - 8000	582	14.58	13.6054	77.77
4. Ingresos entre Lps. 8001 - 20000	263	3.16	31.746	92.35
5. Ingresos de Lps. 20001 en adelante	57	4.49	45.3515	95.51
	81	100		100
<b>TOTAL</b>	<b>1804</b>			

Fuente: Elaboración propia con base a censo línea base levantado en el municipio

Cuadro # 21

Ingreso Promedio Diario Individual y per Capital de la PEA Ocupada

Rango de ingresos mensuales (en Lps)	# Personas (PEA ocupada)		Ingreso promedio diario individual (en US\$)	Ingreso promedio hogar per cápita (US\$)	% acumulado < 1.25 US\$ día
	Total	%			
1. Ingresos menores a < 1000	289	16.27	1.136		
2. Ingresos entre Lps. 1001 a 2000	405	22.80	3.0272		
3. Ingresos entre Lps. 2001 - 4000	606	34.12	6.0544		
4. Ingresos entre Lps. 4001 - 8000	301	16.95	12.1088		

ALCALDE MUNICIPAL FAUSTINO MANZANARES ALVARENGA

5. Ingresos entre Lps. 8001 - 12000	140	7.88	28.254		
6. Ingresos 20001 y mas	35	1.97	40.3628		
<b>TOTAL</b>	<b>1776</b>				

Fuente: Elaboración propia con base a censo línea base levantado en el municipio

**Remesas Familiares:**

En nuestro municipio 1,156 familias reciben remesas de sus familiares que se encuentran fuera del país. En el siguiente cuadro mostramos el rango de las remesas que reciben algunos habitantes de nuestra comunidad.

Rango de Remesas	Cantidad	%
0.01-1000	106	9.17
10000.01-2000.00	387	33.48
2000.00 y más.	570	49.31
Sin Ingreso	93	8.04
<b>Total</b>	<b>1156</b>	

**Ajustan los ingresos para alimentar los tres tiempos**

La mayoría de los habitantes de nuestra comunidad sus ingresos les ajustan para alimentarse los tres tiempos al día y hay solo una minoría que solo les ajustan para dos tiempos. El siguiente cuadro mostramos a más detalle los resultados de este comportamiento.

Tiempo de Alimento	Cantidad	%
Tres Tiempos	1747	96.84
Dos Tiempos	57	3.16
<b>Total</b>	<b>1804</b>	<b>100</b>

Promedio de personas que trabajan la tierra:

ALCALDE MUNICIPAL FAUSTINO MANZANARES ALVARENGA

En Alianza 598 familias trabajan la tierra propia de los cuales 12 son de sexo femenino y 586 de sexo masculino en promedio 97.99% de estas familias solo un miembro trabaja en la tierra. En el siguiente cuadro mostramos con más detalle estos datos estadísticos.

<b>Miembros Trabajando la Tierra</b>	<b>Cantidad</b>	<b>%</b>
<b>1</b>	<b>383</b>	<b>80.63</b>
<b>2</b>	<b>68</b>	<b>14.32</b>
<b>3</b>	<b>19</b>	<b>4</b>
<b>4</b>	<b>3</b>	<b>0.63</b>
<b>5</b>	<b>2</b>	<b>0.42</b>
<b>Total</b>	<b>598</b>	

**Comportamiento de la tenencia de la tierra en que trabaja la familia:**

Un 13.19% trabaja en tierras totalmente pagadas seguidas de las personas que trabajan la tierra prestada con 8.04%. A continuación mostramos el cuadro que ilustra de mejor manera estos datos.

<b>Tipo Tenencia de la Tierra.</b>	<b>Cantidad</b>	<b>%</b>
<b>Propia Pagada</b>	238	13.19
<b>Propia Pagando</b>	7	0.39
<b>Alquilada</b>	112	6.21
<b>Prestada</b>	145	8.04
<b>En Litigio</b>	2	0.11
<b>No Tiene</b>	1300	72.06
<b>Total</b>	<b>1804</b>	

**Se Producen los Suficientes Alimentos para el Consumo Familiar:**

En Alianza 463 familias les ajusta su producción para su propio consumo.

**PRODUCEN PARA AUTOCONSUMO**

<b>Respuesta</b>	<b>Cantidad</b>	<b>%</b>
<b>SI</b>	428	92.44

**ALCALDE MUNICIPAL FAUSTINO MANZANARES ALVARENGA**



NO	35	7.56
Total	463	100

**OBTIENEN EXCEDENTES PARA LA VENTA**

Respuesta	Cantidad	%
SI	46	9.94
NO	417	90.06
Total	463	100

**Calificación del Recurso Humano:**

En el municipio de Alianza cuenta con una gran cantidad de recurso humano calificado egresado de las principales universidades de nuestro país; así como también se encuentra recurso humano intermedio con títulos diversificado en educación media y recurso humano no calificado es decir toda aquella persona que sabe un oficio.

**4.8 PARTICIPACIÓN**

Como en la mayoría de los municipios del país, los procesos de participación social se manifiestan a nivel comunitario, ejemplo de ello son los Patronatos, Juntas de Agua, Iglesias, Sociedades de Padres de familia, Clubes Deportivos, etc.

**Instancias y mecanismos de participación:**

A nivel municipal existen organizaciones representativas como, Consejo de Desarrollo Municipal, Comisión de Transparencia, Comisión De Sociedad Civil, Consejo De Educación Municipal, Comisionada Municipal, Consejos de Micro cuenca. Pero a pesar de estas organizaciones es evidente la necesidad de promover procesos que impulsen la conciencia y la participación de los ciudadanos en sus diferentes ámbitos.

**Comportamiento de la Participación según el género**

Pregunta	Cantidad	%
----------	----------	---

**ALCALDE MUNICIPAL FAUSTINO MANZANARES ALVARENGA**

<b>Cantidad de Hombres</b>	<b>60</b>	<b>51.28</b>
<b>Cantidad de Mujeres</b>	<b>57</b>	<b>48.72</b>
<b>Total</b>	<b>117</b>	<b>100</b>

Lo último expresado es avalado por los resultados del levantamiento censal que muestra la existencia de un alto porcentaje de personas que no participan con ningún tipo de organización, por ejemplo en los hogares del municipio los hombres participan más en organizaciones y los que lo hacen solo participa uno de los hombres de la familia, referente a las mujeres es relativamente más bajo ya que su participaciones mínima en las organizaciones.

<b>Rangos de Miembros</b>	<b>Cantidad</b>
<b>1 Una Mujer</b>	<b>48</b>
<b>1 Un Hombre</b>	<b>46</b>
<b>2 Dos Hombres</b>	<b>8</b>
<b>2 Dos Mujeres</b>	<b>6</b>
<b>3 Más de dos Hombres</b>	<b>6</b>
<b>3 Más de dos Mujeres</b>	<b>3</b>
<b>Total</b>	<b>117</b>

**Espacios de Participación que Brinda el Gobierno Local:**

Entre los espacios de participación que brinda el gobierno local se identifican los cabildos abiertos, las asambleas comunitarias, reuniones; eventos y procesos ejecutados con apoyo de instituciones públicas, privadas y proyectos.

**Voluntad Política por la Corporación y el Alcalde:**

La actual Corporación Municipal y el Alcalde actual, han demostrado tener voluntad política para lograr un mejor porcentaje de participación de la población en la toma de decisiones del municipio, abriendo los espacios de participación anteriormente mencionados.

**V. CONCLUSIONES**

**Puntualizar las Principales Conclusiones de los Ítems Mencionados y Analizados Anteriormente:**

**5.1 A NIVEL DE INGRESOS Y SEGURIDAD ALIMENTARIA:**

**ALCALDE MUNICIPAL FAUSTINO MANZANARES ALVARENGA**

- Una buena cantidad de hogares no poseen ingresos diarios \$ 1.00 (promedio familiar de 2.61% miembros).
- Solo al 96.84% de los hogares que conviven en el municipio de Alianza, los ingresos monetarios les ajusta para alimentarse los 3 tiempos, según su propia manifestación.
- El ingreso familiar con mayor predominancia en el hogar es de 4,000-8,000 Lps. Con porcentaje de 32.26%.

### **5.2 A NIVEL DE EDUCACIÓN Y FUERZA DE TRABAJO EMERGENTE**

- El 91.41% es la cobertura de niñas que están en preescolar de los que tienen edad para hacerlo.
- La cobertura de los niños que estudian la primaria es de 48.79%.
- A nivel de secundaria y diversificado el acceso de los jóvenes, en edad de estudiar en este nivel, no se muestra tan limitado en vista que el 72.82% cursa la secundaria y diversificado.
- En cuanto a la población joven que representa la fuerza de trabajo emergente (13 a 18 años) que actualmente estudia el 7.06% del total.

### **5.3 A NIVEL DE IGUALDAD DE GÉNERO**

- A nivel preescolar el acceso de las niñas es menor que el de los niños, y esto se ve reflejado en casi todos los niveles educativos de nuestra Comunidad.

### **5.4 A NIVEL DE SALUD**

- El comportamiento de la mortalidad infantil en el municipio, en menores de cinco años, es de una tasa de 0.86 por cada mil niños(as) ubicados en este rango.
- La tasa de mortalidad materna en el municipio, antes, durante o postparto es de 176.47 por cada mil atendidas.
- La tasa de natalidad de niños nacidos en la familia durante el 2,017 es de 33 en el Municipio de Alianza.
- La incidencia de enfermedades se muestra mayor en las infecciones respiratorias agudas con un 23.61%, Chicunguya con 39.95%, Dengue clásico con 3.11%.

**5.5 A NIVEL DE AGUA Y SANEAMIENTO**

- El 8.26% de la población tiene acceso al servicio de agua pozo comunal, el 33.20% por pozo propio, el 35.70% por agua domiciliar por acueducto, el 2.05% acarrea de río o quebrada.
- El 80.82% de los hogares tienen acceso a la eliminación de excretas a través de servicios fosa simple y en un 55.71 cuenta con el sistema de fosa séptica y el 20.34% inodoro o servicios sanitarios.
- El 8.98% del hogar de la comunidad tiene acceso al servicio de recolección de desechos sólidos, por lo cual la mayoría de las familias disponen la basura en quemarla o enterrarla.

**5.6 A NIVEL DE LAS VIVIENDAS**

- En el municipio existe un total de 2,411 viviendas y edificaciones de las cuales 1804 son viviendas ocupadas y 376 son viviendas desocupadas.
- El 81.87% de las viviendas posee servicio de energía eléctrica domiciliar y 51.83% alumbrado público.
- El 87.42% de las viviendas de la comunidad viven una familia, 10.7% viven familias, 1.39% viven tres o más familias.
- En el 80.82% de las viviendas utilizan leña para cocinar los alimentos, el 21.01% utiliza electricidad y el 1.77% es con gas querosén y 2.27% con eco fogón y el 9.92 % gas volátil.
- Las casas que más predominan en el municipio son las que tienen tres o más piezas con un 72.45%, y utilizando como dormitorio.
- 55.49% de las casas en nuestro municipio se encuentran en buenas condiciones, seguido de las casas en condiciones regulares con un 37.86%. Las casa que se encuentran en malas condiciones representan la minoría con un 6.65% del total de las casas ocupadas en nuestro municipio.

**Bibliografía**

- Guía metodológica para la construcción de indicadores socioeconómicos de línea de base a nivel municipal, con participación social, en el marco de los ODS y PN / Calix, Jorge Armando / JICA2006-2010).

**ALCALDE MUNICIPAL FAUSTINO MANZANARES ALVARENGA**

- Monografía De Alianza (www.Honduras en tus manos.com.hn).
- Ficha Municipal De Alianza (Secretaria Municipal).
- Encuesta Línea Base Demográfica y Socioeconómica (a nivel de hogar) Digital.
- Breve Reseña Manuscritas (Municipio de Alianza).
- Persona entrevistadas que colaboraron con la información acerca de la historia de Alianza, para la elaboración del informe.
- [www.ask.com/Mapa+Satelital+Valle](http://www.ask.com/Mapa+Satelital+Valle).

## II. INFRAESTRUCTURA BÁSICA

A continuación se describe la infraestructura básica existente en el municipio y las principales limitantes en los ámbitos: vial, social, electricidad, educativos, productivos, etc.

### 3.1 Vial.

Todas las comunidades tienen carreteras secundarias como vías de acceso. El estado actual de todas las vías es de regular ya que son de tierra y en su mayoría son accesibles para el cruce de dos vehículos, en la temporada de verano, a continuación detallamos las distancias que hay entre cada una de las comunidades a la cabecera municipal, así como el tipo de vía y su estado actual:

Cuadro #  
8 Cuadro De Estado Vías De Acceso

#	Nombre De La Aldea	Distancia en Km a la Cabecera	Primaria	Vías de Acceso Terrestres secundaria Caminos de penetración	Estado Actual De Vía De Acceso
1.	PLAYITAS	15	✓		BUENA
2	GUATALES	16	✓		BUENA
3	CALICANTO	17	✓		REGULAR
4	CAPULIN	18		✓	REGULAR
5	VALLE NUEVO	19	✓		REGULAR
6	EL CONCHAL	15	✓		REGULAR
7	LA CEIBA	14		✓	REGULAR

ALCALDE MUNICIPAL FAUSTINO MANZANARES ALVARENGA

8	MURUHUACA	19		✓	MALA
9	LOS AMATES	14	✓		MALA
10	LAGUNA SECA	14		✓	MALA
11	EL NARANJO	14		✓	REGULAR
12	EI OJUSTAL	14	✓		REGULAR
13	PLAYA GRANDE	16		✓	REGULAR
14	LA SONORA	13	✓		REGULAR
15	EL BORBOLLON	13		✓	MALA
16	EL CUBULERO	7	✓		REGULAR
17	EL ESTERO	8	✓		REGULAR
18	EL ACEITUNO	10	✓		BUENA
19	LOS LUISES	14	✓		REGULAR
20	LA LAGUNA		✓		REGULAR
		5			
21	ALIANZA	0	✓		REGULAR
22	LAS ANIMAS		✓		REGULAR
		5			
23	SAN GERÓNIMO	4	✓		REGULAR
24	ALTO DE JESÚS	4	✓		REGULAR
25	SAN PEDRO CALERO	7	✓		REGULAR
26	EL VOLCANCILLO	8	✓		MALA

La principal vía de comunicación del municipio es la carretera que cruza el municipio del sur al norte y que une la cabecera municipal con la carretera panamericana (18km) Esta carretera es de material selecto y se une con la carretera panamericana a 2km de la frontera con el salvador en el Amatillo.

**ALCALDE MUNICIPAL FAUSTINO MANZANARES ALVARENGA**

También existe otra carretera de material selecto que corre hasta la cabecera municipal de Alianza hasta el Carreto.

El resto de la red vial es muy limitado, con carretera de último orden comunicando las demás aldeas del municipio y la mayoría de los caseríos con comunicación a través de caminos a pie. Todas las vías de acceso son de tierra en todo tiempo; los caminos de a pie facilitan la movilización y comunicación entre aquellas zonas que son cercanas pero que no cuentan con una carretera de acceso.

Año a año el gobierno local a través de gestiones le da mantenimiento a la carretera que durante la época de lluvia y de verano se ven afectadas por la concurrencia de vehículos que viajan hacia otros municipios aledaños.

### 3.2 Electricidad.

La electrificación en el municipio de Alianza o la energía eléctrica entro en los años de 1990 a 1994.

El Municipio de Alianza, en su mayor parte posee el servicio de electrificación ya que a llegado nuevos proyectos a nuestro Municipio que han beneficiado en gran parte a nuestra Comunidad.

#### **Longitud de líneas de conducciones primarias y secundarias existentes:**

En nuestro municipio no existen líneas de conducciones primarias y secundarias es por eso que este ítem no aplica.

#### **Número de estaciones de distribución:**

En nuestro municipio no existen número de estaciones de distribución es por eso que este ítem no aplica.

#### **Comunidades no atendidas con el servicio:**

En el municipio de Alianza todas las comunidades cuentan con el servicio de energía eléctrica.

### 3.3 Telefonía y correos.

En el municipio de Alianza no existen la telefonía de Hondutel; sin embargo, el servicio que más se ha popularizado es la cobertura móvil celular en la mayoría de las comunidades del municipio como ser Tigo y Claro es el servicio celular que más se utiliza por el acceso a zonas donde no llega la línea telefónica fija, principalmente en zonas aisladas de aldeas y caseríos.

#### **Disponibilidad de Líneas telefónicas domiciliarias:**

En el municipio no existe líneas domiciliarias telefónicas, por lo que este ítem no aplica.

#### **Número de abonados por HONDUTEL:**

**ALCALDE MUNICIPAL FAUSTINO MANZANARES ALVARENGA**

En el municipio había una lista de 21 abonados con Hondutel en los años del 2,000 al 2010 y la cobertura en esos años se fue extendiendo, pero ahora en nuestro municipio ya no existen números de abonados con Hondutel, por lo que este ítem no aplica.

**Teléfonos comunitarios:**

En el municipio, años atrás si existían teléfonos comunitarios por lo cual ahora estos tiempos que ha cambiado ya no existen los teléfonos comunitarios, por lo que este ítem no aplica.

**Agencias de servicios de HONDUTEL:**

En el municipio no existe el servicio de Hondutel, por lo que este ítem no aplica.

**Agencias de servicio de telefonía de HONDUCOR:**

El correo nacional (HONDUCOR) Funciono hace unos años atrás en el municipio y su oficina estaba ubicada en la municipalidad, pero con el transcurso de los tiempos ese tipo de servicio se fue perdiendo.

**Otras Agencias de telefonía existente:**

En el municipio siempre ha existido otras empresas de telefonía celular, y las que ahora actualmente existen son las agencias de telefonía existente en nuestro municipio son las agencias de CLARO y TIGO.

**3.4 Social.**

En lo referente a infraestructura social el municipio posee edificios a nivel religioso, cultural, centros de recreación en sus comunidades y en el casco Urbano, Centros Comunales, Cementerios, Parques, campos y canchas de usos Múltiples entre otros. VER ANEXOS para detalle.

**Existencia de centros comunales:**

<b>NO.</b>	<b>NOMBRE DE LAS COMUNIDADES</b>	<b>CENTROS COMUNALES</b>
<b>1</b>	<b>LOS LUISES</b>	<b>1</b>
<b>2</b>	<b>EL ACEITUNO</b>	<b>2</b>
<b>3</b>	<b>EL ESTERO</b>	<b>1</b>
<b>4</b>	<b>EL CUBULERO</b>	<b>1</b>
<b>5</b>	<b>LA LAGUNA</b>	<b>1</b>
<b>6</b>	<b>ALIANZA</b>	<b>1</b>
<b>7</b>	<b>ALTO DE JESUS</b>	<b>1</b>
<b>8</b>	<b>SAN PEDRO CALERO</b>	<b>1</b>
<b>9</b>	<b>PLAYA GRANDE</b>	<b>1</b>
<b>10</b>	<b>PLAYITAS</b>	<b>1</b>

**ALCALDE MUNICIPAL FAUSTINO MANZANARES ALVARENGA**



11	CALICANTO	1
12	CAPULIN	1
13	VALLE NUEVO	1
14	CONCHAL	1
	TOTAL	15

Numero de canchas de futbol:

NO.	NOMBRE DE LAS COMUNIDADES	CANCHAS DE FUTBOL
1	LOS LUISES	1
2	EL ACEITUNO	2
3	EL ESTERO	1
4	EL CUBULERO	1
5	LA LAGUNA	1
6	ALIANZA	1
7	LAS ANIMAS	1
8	SAN GERONIMO	1
9	ALTO DE JESUS	1
10	SAN PEDRO CALERO	1
11	PLAYA GRANDE	2
12	PLAYITAS	1
13	CALICANTO	1
14	CAPULIN	1
15	VALLE NUEVO	1
16	CONCHAL	1
	TOTAL	18

Numero de canchas de uso múltiples:

NO.	NOMBRE DE LAS COMUNIDADES	CANCHAS DE USO MULTIPLES
1	EL ESTERO	1
2	EL CUBULERO	3
3	LA LAGUNA	1
4	ALIANZA	1
	TOTAL	5

Numero de iglesias:

NO.	NOMBRE DE LAS COMUNIDADES	TOTAL DE IGLESIAS
1	EL ACEITUNO	2

ALCALDE MUNICIPAL FAUSTINO MANZANARES ALVARENGA

2	EL ESTERO	1
3	EL CUBULERO	4
4	LA LAGUNA	3
5	ALIANZA	4
6	SAN GERONIMO	3
7	ALTOS DE JESUS	1
8	LAS ANIMAS	1
9	SAN PEDRO CALERO	1
10	BORBOLLON	1
11	PLAYA GRANDE	2
12	PLAYITAS	1
13	CAPULIN	1
14	VALLE NUEVO	1
15	EL CONCHAL	4
	<b>TOTAL</b>	<b>30</b>

**Centros de recreación:**

En nuestro municipio existen centros de recreación, Como el parque principal del casco urbano de nuestro municipio y también contamos con otros parquecitos como el de la comunidad, Alto de Jesús, El Cubulero y El Estero.

**Hogar de Ancianos:**

En este municipio no se cuenta con este tipo de hogares para ancianos, por lo que este ítem no aplica.

**Hogar de Niños:**

En el municipio no existe y no cuenta con este tipo de hogar de niño, por lo que este ítem no aplica.

**Centros de rehabilitación:**

En el municipio no existe y no cuenta con este tipo de centro de rehabilitación, por lo que este ítem no aplica.

**Clubes Rotarios:**

En nuestro municipio no existen ningún tipo de clubes rotarios, por lo que este ítem no aplica.

**Comedores infantiles:**

En nuestro municipio no existe y no cuenta con este tipo de comedores infantiles, por lo cual fuese necesario que existiera para las madres de bajos recursos.

**Guarderías infantiles:**

En nuestro municipio existía la guardería infantil, por lo cual ahora ya no existe.

**Cementerios:**

En el municipio solo existen dos cementerios públicos uno en la comunidad el estero y otro en el casco urbano del municipio.

NO.	NOMBRES DE LAS COMUNIDADES	TOTAL
1	EL ESTERO	1
2	ALIANZA	1

**Áreas turísticas**

Alianza como casi todos los municipios del sur de Honduras tiene mucho potencial turístico, a continuación se presentan algunas opciones para disfrutar de su estadía.

Visitar nuestro popular lugar de venta de mariscos y principalmente del curil en el cubulero, deleitar la vista de una parte del manglar en el muelle del aceituno y que podemos decir del recorrido en lancha en la bahía del chismuyo área protegida donde se encuentran los arboles de mangle más grandes de centro américa en este recorrido se puede disfrutar de la diversidad de flora y fauna existente.

**COMUNIDAD EL ACEITUNO**

**Área Turística**

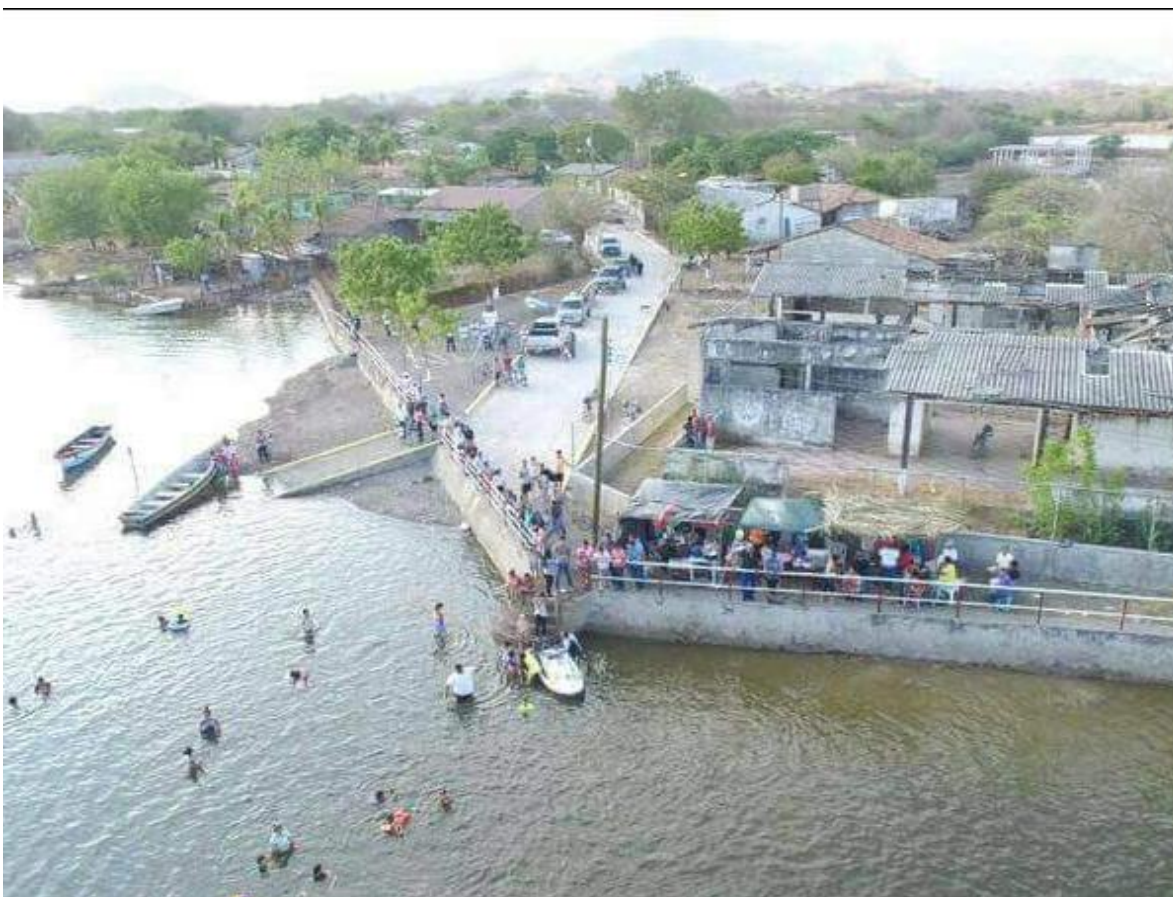



**ALCALDE MUNICIPAL FAUSTINO MANZANARES ALVARENGA**

BAHIA DEL CHISMUYO

Área turística



ALCALDE MUNICIPAL FAUSTINO MANZANARES ALVARENGA

### 3.5 Salud.



El CESAMO del municipio de Alianza cuenta con un médico Permanente, una licenciada En enfermería, un supervisor municipal de salud, dos auxiliares de enfermería, cinco auxiliares de enfermería en servicio social, un técnico en salud ambiental, una Aseadora pagada por la municipalidad y un microbiólogo y un doctor en cirugía dental.

El horario de atención es de lunes a viernes de 7:00 am a 4:30 pm y se brinda servicios a un aproximado de 30-40 pacientes diarios, y al mes aproximadamente se atienden de 1300 pacientes.

En la aldea de costa de los amates se encuentra localizado otro centro de asistencia con categoría de CESAR y tiene por nombre UAPS El Conchal, en este centro se brinda atención a un promedio de 20 -25 pacientes diario y de 200-250 pacientes mensuales en un Horario de 7:00 am-3:00 pm. , el siguiente se encuentra en la comunidad el cubulero, con categoría CESAMO y tiene por nombre ZPP El Cubulero atiende de 15-20 pacientes a diario y para finalizar se encuentra uno ubicado en la comunidad del aceituno con categoría CESAMO y tiene por nombre UAPS El Aceituno donde se atiende de 20- 25 personas a diario, contamos con uno en la comunidad de san pedro calero que atiende de las 8:00am – 3:00pm.

**ALCALDE MUNICIPAL FAUSTINO MANZANARES ALVARENGA**

**Centros de salud existente:**

El municipio cuenta con cinco centros de salud los cuales tiene tres cesamos y dos cesar y se encuentran ubicados en las siguientes comunidades.

<b>NO.</b>	<b>NOMBRE DE LA COMUNIDAD</b>	<b>NOMBRE DEL CENTRO</b>	<b>NIVEL DE CENTRO</b>
<b>1</b>	<b>EL ACEITUNO</b>	<b>UAPS EL ACEITUNO</b>	<b>ZPP (CESAMO)</b>
<b>2</b>	<b>EL CUBULERO</b>	<b>ZPP EL CUBULERO</b>	<b>ZPP (CESAMO)</b>
<b>3</b>	<b>EL CONCHAL</b>	<b>UAPS EL CONCHAL</b>	<b>CESAR</b>
<b>4</b>	<b>ALIANZA</b>	<b>CIS ALIANZA</b>	<b>ZPP (CESAMO)</b>
<b>5</b>	<b>SAN PEDRO CALERO</b>	<b>ZPP SAN PEDRO CALERO</b>	<b>CESAR</b>

**Hogares maternos infantiles:**

En nuestro municipio no contamos con un hogar materno infantil por cual este ítem no aplica.

**Numero de hospitales:**

En nuestro municipio de Alianza no contamos con un hospital, por lo cual la población se desplaza al hospital más cercano de san Lorenzo, Valle.

**Cantidad de clínicas odontológicas:**

En nuestro municipio existen dos clínicas odontológicas una pública y una privada, una ubicada en nuestro municipio en el centro de salud, y la otra ubicada en la comunidad del cubulero llamada Xiomara Soto a la par de gasolinera puma.

**CLINICA ODONTOLOGICA XIOMARA SOTO**



**Cantidad de clínicas privadas y públicas:**

En el municipio contamos con tres clínica privadas, una ubicada en nuestro municipio en la parte **ESTE**, a unos 300 metros de la alcaldía municipal, la otra clínica llamada **SANTA LUCIA**, ubicada en la comunidad el estero a lado **OESTE**, frente al campo de futbol. Y otra clínica privada llamada **CLINICA OSORIO**, ubicada en la comunidad el cubulero a lado **NORTE**, a la par a unos 200 metros hacia el **SUR** del banco BAN RURAL.

Y también contamos con un laboratorio de exámenes generales, llamado laboratorio **FLORES**, ubicado en la comunidad el estero a lado **ESTE**, frente al campo de futbol.

NO.	UBICACION	PUBLICA	PRIVADA
1	ALIANZA		1
2	EL ESTERO		1
3	EL CUBULERO		1
TOTAL			3

**ALCALDE MUNICIPAL FAUSTINO MANZANARES ALVARENGA**





ALCALDE MUNICIPAL FAUSTINO MANZANARES ALVARENGA

**3.6 Educativa.**

En materia educativa nuestro municipio tienen la ventaja que en la mayoría de las comunidades hay centros educativos funcionales y con la infraestructura básica para funcionar de buena manera, teniendo como resultado una amplia cobertura de este servicio a la ciudadanía. Existen 5 centros de Educación básica, 8 centros de Educación Preescolar y 1 centro de Educación Secundaria público en la cabecera principal. Todos estos distribuidos en las diferentes comunidades del municipio.

A continuación detallamos los centros educativos con que cuenta el municipio.

Cuadro #9

Centros Educativos Existentes: Preescolar, Escolar, Básicos, Diversificados y Años de Matricula de Inicio y Matricula Final 2,018.

CUADRO RESUMEN 2018

PRIMER GRADO

	MI			MF			ING			TRAS			DES			EVAL			APRO			REP			INSUF			SATIS			MUY SAT			AVANZ					
	N	V	T	N	V	T	N	V	T	N	V	T	N	V	T	N	V	T	N	V	T	N	V	T	N	V	T	N	V	T	N	V	T	N	V	T			
P.N	9	9	18	9	9	18	0	0	0	0	0	0	0	0	0	0	0	0	9	9	18	9	9	18	0	0	0	0	0	0	1	3	4	0	3	3	8	3	1
J.L	1	0	1	1	0	1	0	0	0	0	0	0	0	0	0	1	0	1	1	0	1	0	0	0	0	0	0	0	0	0	0	0	0	0	0	0	1	0	1
J.A. M	1	1	2	1	1	2	0	0	0	0	0	0	0	0	0	1	1	2	1	1	2	0	0	0	0	0	0	0	0	0	1	1	2	0	0	0			
J.T.R	2	0	2	2	0	2	0	0	0	0	0	0	0	0	0	2	0	2	2	0	2	0	0	0	0	0	0	0	0	0	0	0	0	0	0	0	2	0	2
J.C. V	0	2	2	0	1	1	0	0	0	0	1	1	0	0	0	0	1	1	0	1	1	0	0	0	0	0	0	0	0	0	0	0	0	0	0	0	0	1	1
F.E. A	5	6	11	5	7	12	0	1	1	0	0	0	0	0	0	5	7	12	5	7	12	0	0	0	0	0	0	1	2	3	1	2	3	3	3	6			
M.A. S	1	1	2	1	1	2	0	0	0	0	0	0	0	0	0	1	1	2	1	1	2	0	0	0	0	0	0	0	0	0	1	1	2	0	0	0			
M.R	0	0	0	1	1	2	1	1	2	0	0	0	0	0	0	1	1	2	1	1	2	0	0	0	0	0	0	1	0	1	0	0	0	0	0	0	1	1	1
LL	2	2	4	2	2	4	0	0	0	0	0	0	0	0	0	2	2	4	2	2	4	0	0	0	0	0	0	0	0	0	2	2	4	0	0	0			
J.F.K	4	5	9	3	5	8	0	0	0	0	0	0	1	0	1	3	5	8	3	5	8	0	0	0	0	0	0	0	0	0	0	0	0	3	5	8			
T.S	1	1	36	1	1	31	0	1	1	1	1	2	1	3	4	1	1	31	1	1	31	0	0	0	0	0	0	5	3	8	4	8	1	8	3	1			
R.A. A	1	4	14	1	4	14	0	0	0	0	0	0	0	0	0	1	4	14	1	4	14	0	0	0	0	0	0	0	0	0	6	1	7	4	3	7			
J.C. V	3	3	6	4	4	8	1	1	2	0	0	0	0	0	0	4	4	8	4	4	8	0	0	0	0	0	0	1	0	1	1	1	2	2	2	3	5		
F.M	1	8	27	1	8	27	0	0	0	0	0	0	0	0	0	1	8	27	1	8	27	0	0	0	0	0	0	2	3	5	5	5	1	1	0	1			
TOT AL	7	5	13	7	5	13	2	4	6	1	2	3	2	3	5	7	5	13	7	5	13	0	0	0	0	0	0	1	1	2	2	2	4	4	2	6			
	6	8	4	5	7	2										5	7	2	5	7	2							1	1	2	1	4	5	3	2	5			

SEGUNDO GRADO

CENTRO EDUC	MI			MF			ING			TRAS			DES			EVAL			APRO			REP			INSUF			SATIS			MUY SAT			AVANZ		
	N	V	T	N	V	T	N	V	T	N	V	T	N	V	T	N	V	T	N	V	T	N	V	T	N	V	T	N	V	T	N	V	T	N	V	T
P.N	1	8	19	1	8	19	0	0	0	0	0	0	0	0	0	1	8	19	1	8	19	0	0	0	0	0	0	3	2	5	1	4	5	7	2	9
J.L	1	3	4	1	3	4	0	0	0	0	0	0	0	0	0	1	3	4	1	3	4	0	0	0	0	0	0	0	0	0	0	0	0	1	3	4
J.A.M	2	0	2	2	0	2	0	0	0	0	0	0	0	0	0	2	0	2	1	0	1	1	0	1	1	0	1	0	0	0	0	0	0	1	0	1

ALCALDE MUNICIPAL FAUSTINO MANZANARES ALVARENGA



CUARTO GRADO

CENTRO EDUC	MI			MF			ING			TRAS			DES			EVAL			APRO			REP			INSUF			SATIS			MUY SAT			AVANZ					
	N	V	T	N	V	T	N	V	T	N	V	T	N	V	T	N	V	T	N	V	T	N	V	T	N	V	T	N	V	T	N	V	T	N	V	T	N	V	T
P.N	1	8	19	1	8	19	0	0	0	0	0	0	0	0	0	1	8	19	1	8	19	0	0	0	0	0	0	2	3	5	3	1	4	6	4	1	0		
J.L	2	0	2	2	0	2	0	0	0	0	0	0	0	0	0	2	0	2	2	0	2	0	0	0	0	0	0	0	0	0	2	0	2	0	0	0	0	0	0
J.A.M	0	0	0	0	0	0	0	0	0	0	0	0	0	0	0	0	0	0	0	0	0	0	0	0	0	0	0	0	0	0	0	0	0	0	0	0	0	0	0
J.T.R	4	2	6	4	2	6	0	0	0	0	0	0	0	0	0	4	2	6	4	2	6	0	0	0	0	0	0	0	1	1	3	1	4	1	0	1			
J.C.V	6	2	8	6	2	8	0	0	0	0	0	0	0	0	0	6	2	8	6	2	8	0	0	0	0	0	0	0	0	0	4	1	5	2	1	3			
F.E.A	3	5	8	3	5	8	0	0	0	0	0	0	0	0	0	3	5	8	3	5	8	0	0	0	0	0	0	0	0	0	2	2	4	1	3	4			
M.A.S	0	2	2	0	2	2	0	0	0	0	0	0	0	0	0	0	2	2	0	2	2	0	0	0	0	0	0	0	2	2	0	0	0	0	0	0			
M.R	0	0	0	0	0	0	0	0	0	0	0	0	0	0	0	0	0	0	0	0	0	0	0	0	0	0	0	0	0	0	0	0	0	0	0	0			
LL	1	1	2	1	1	2	0	0	0	0	0	0	0	0	0	1	1	2	1	1	2	0	0	0	0	0	0	0	1	1	2	0	0	0	0	0			
J.F.K	2	7	9	2	7	9	0	0	0	0	0	0	0	0	0	2	7	9	2	6	8	0	1	1	0	1	1	0	2	2	1	2	3	1	2	3			
T.S	1	1	33	1	1	31	0	0	0	0	0	0	1	1	2	1	1	31	1	1	30	0	1	1	0	1	1	6	6	1	5	5	1	4	4	8			
R.A.A	8	9	17	7	9	16	0	0	0	0	0	0	1	0	1	7	9	16	7	9	16	0	0	0	0	0	0	2	4	6	1	3	4	4	4	2	6		
J.C.V	2	1	3	3	0	3	1	0	1	0	1	1	0	0	0	3	0	3	3	0	3	0	0	0	0	0	0	0	0	0	1	0	1	2	0	2			
F.M	9	1	23	9	1	24	0	1	1	0	0	0	0	0	0	9	1	24	9	1	24	0	0	0	0	0	0	2	4	6	4	5	9	3	6	9			
TOTAL	6	6	13	6	6	13	1	1	2	0	1	1	2	1	3	6	6	13	6	6	12	0	1	1	0	2	2	1	2	3	2	2	5	2	2	4	4		
	4	8	2	3	7	0										3	7	0	3	5	8							2	0	2	7	3	0	4	4	2	6		

QUINTO GRADO

CENTRO EDUC	MI			MF			ING			TRAS			DES			EVAL			APRO			REP			INSUF			SATIS			MUY SAT			AVANZ					
	N	V	T	N	V	T	N	V	T	N	V	T	N	V	T	N	V	T	N	V	T	N	V	T	N	V	T	N	V	T	N	V	T	N	V	T			
P.N	9	1	19	9	1	19	0	0	0	0	0	0	0	0	0	9	1	19	9	1	19	0	0	0	0	0	0	0	0	0	2	4	6	7	6	1	3		
J.L	0	0	0	0	0	0	0	0	0	0	0	0	0	0	0	0	0	0	0	0	0	0	0	0	0	0	0	0	0	0	0	0	0	0	0	0	0	0	0
J.A.M	4	4	8	4	4	8	0	0	0	0	0	0	0	0	0	4	4	8	4	4	8	0	0	0	0	0	0	1	1	2	3	1	4	0	2	2			
J.T.R	2	1	3	2	1	3	0	0	0	0	0	0	0	0	0	2	1	3	2	1	3	0	0	0	0	0	0	0	0	0	1	0	1	1	1	1	2		
J.C.V	2	5	7	2	5	7	0	0	0	0	0	0	0	0	0	2	5	7	2	5	7	0	0	0	0	0	0	0	0	0	2	3	5	0	2	2			



SEPTIMO

CENTRO EDUC	MI			MF			ING			TRAS			DES			EVAL			APRO			REP			INSUF			SATIS			MUY SAT			AVANZ					
	N	V	T	N	V	T	N	V	T	N	V	T	N	V	T	N	V	T	N	V	T	N	V	T	N	V	T	N	V	T	N	V	T	N	V	T			
IPH	19	18	37	19	15	34	0	1	1	0	1	1	0	2	2	1	1	3	1	1	3	2	2	4	2	2	4	7	9	16	1	8	3	1	2	1	3	1	3
	0	0	0	0	0	0	0	0	0	0	0	0	0	0	0	0	0	0	0	0	0	0	0	0	0	0	0	0	0	0	0	0	0	0	0	0	0	0	0
T.S	11	15	26	12	14	26	1	0	1	0	1	1	0	0	0	1	1	2	1	1	2	0	3	3	0	3	3	6	9	5	4	9	4	4	1	5			
R.A.A	5	5	10	4	5	9	0	0	0	0	0	0	0	1	1	4	5	9	4	5	9	0	0	0	0	0	0	3	2	5	1	3	4	0	0	0			
J.C.V	4	4	8	3	2	5	0	0	0	0	0	0	1	2	3	3	2	5	3	2	5	0	0	0	0	0	0	0	0	3	2	2	5	0	0	0			
F.M	7	9	16	9	7	16	0	2	2	0	2	2	0	0	0	9	7	16	9	7	16	1	0	0	0	0	0	5	3	8	4	3	7	0	1	1			
TOTAL	46	51	97	44	49	93	1	3	4	0	4	4	2	4	6	4	4	9	4	3	8	2	5	7	2	5	7	18	23	38	21	13	26	6	3	9			

OCTAVO

CENTRO EDUC	MI			MF			ING			TRAS			DES			EVAL			APRO			REP			INSUF			SATIS			MUY SAT			AVANZ		
	N	V	T	N	V	T	N	V	T	N	V	T	N	V	T	N	V	T	N	V	T	N	V	T	N	V	T	N	V	T	N	V	T	N	V	T
IPH	17	15	32	18	14	32	1	0	1	0	0	0	0	1	1	1	1	3	1	8	2	5	6	1	5	6	1	6	4	1	6	3	9	1	0	1
	0	0	0	0	0	0	0	0	0	0	0	0	0	0	0	0	0	0	0	0	0	0	0	0	0	0	0	0	0	0	0	0	0	0	0	0
T.S	18	17	35	18	17	35	0	0	0	0	0	0	0	0	0	1	1	3	1	1	3	2	1	3	2	1	3	3	9	1	1	6	1	2	1	3
R.A.A	4	4	8	4	4	8	0	0	0	0	0	0	0	0	0	4	4	8	4	4	8	0	0	0	0	0	0	1	1	2	2	2	4	2	1	3
J.C.V	1	2	3	0	1	1	0	0	0	0	0	0	1	1	2	0	1	1	0	1	1	0	0	0	0	0	0	0	0	0	1	1	0	0	0	0
F.M	9	14	23	9	12	21	0	0	0	0	0	0	0	2	2	9	1	2	9	1	2	0	0	0	0	0	0	2	4	6	5	7	1	2	1	3
TOTAL	49	52	101	44	48	92	1	0	1	0	0	0	1	4	5	4	4	9	4	4	8	7	7	1	7	7	1	14	18	22	21	14	27	7	3	1

NOVENO

ALCALDE MUNICIPAL FAUSTINO MANZANARES ALVARENGA

CENTRO EDUC	MI			MF			ING			TRAS			DES			EVAL			APRO			REP			INSUF			SATIS			MUY SAT			AVANZ		
	N	V	T	N	V	T	N	V	T	N	V	T	N	V	T	N	V	T	N	V	T	N	V	T	N	V	T	N	V	T	N	V	T	N	V	T
IPH	16	11	27	16	11	27	0	0	0	0	0	0	0	0	0	0	0	0	16	11	27	17	20	4	4	0	4	4	8	3	17	31	10	11	11	2
T.S	10	11	21	10	11	21	0	0	0	0	0	0	0	0	0	10	11	21	11	20	1	1	0	0	0	0	0	12	30	5	5	9	4	1	3	1
R.A.A	3	6	9	3	6	9	0	0	0	0	0	0	0	0	0	3	6	9	3	6	9	0	0	0	0	0	0	0	2	5	7	1	1	2	1	2
J.C.V	2	0	2	1	0	1	0	0	0	0	0	0	1	0	1	1	0	1	1	0	1	0	0	0	0	0	0	0	1	0	1	0	0	0	0	0
F.M	9	7	16	9	7	16	0	0	0	0	0	0	0	0	0	9	7	16	9	7	16	1	0	0	0	0	0	2	7	6	1	0	1	1	1	1
TOTAL	40	35	75	40	35	75	0	0	0	0	0	0	10	13	27	39	54	91	37	70	4	4	0	4	4	15	11	37	96	31	31	79	18			

REPÚBLICA DE HONDURAS  
SECRETARÍA DE EDUCACIÓN  
DIRECCIÓN DEPARTAMENTAL DE EDUCACIÓN DE VALLE  
UNIDADES DE INFOTECNOLOGÍA / PLANIFICACIÓN Y EVALUACIÓN

**RESULTADOS DE PROMOCIÓN FINAL CENTROS DE EDUCACIÓN BÁSICA 2018**

Dirección Municipal		ALIANZA												NOMBRE DEL CENTRO															
Director		LESLY OMBIS SANDOVAL																											
GRADO	MOVIMIENTOS ESTADÍSTICOS EN EL AÑO												RESULTADOS DE PROMOCIÓN FINAL																
	Matrícula Inicial			Matrícula Final			Ingresos			Deserciones			Tránsitos			Evaluados			Insatisfactorio			Satisfactorio			Muy Satisfactorio			Avanzado	
	N	V	T	N	V	T	N	V	T	N	V	T	N	V	T	N	V	T	N	V	T	N	V	T	N	V	T	N	V
Primero	76	58	134	75	57	132	2	4	6	2	3	5	1	2	3	75	57	132	0	0	0	11	11	22	21	24	45	43	22
Segundo	60	69	129	62	69	131	2	1	3	0	0	0	0	1	1	62	69	131	7	4	11	14	17	31	15	20	35	26	28
Tercero	71	52	123	70	51	121	1	1	2	1	1	2	1	1	2	70	51	121	0	1	1	12	12	24	28	23	51	30	15
Sub Total	207	179	386	207	177	384	5	6	11	3	4	7	2	4	6	207	177	384	7	5	12	37	40	77	64	67	131	99	65
Cuarto	64	68	132	63	67	130	1	1	2	2	1	3	0	1	1	63	67	130	0	2	2	12	20	32	27	23	50	24	22
Quinto	83	77	160	83	76	159	0	0	0	1	1	2	0	0	0	83	76	159	3	0	3	14	30	44	36	37	73	40	30

ALCALDE MUNICIPAL FAUSTINO MANZANARES ALVARENGA



Cuadro #10

Centros de educación Pre-Básica y CCEPREB del Municipio de Alianza

NO.	NOMBRE DEL CENTRO EDUCATIVO	COMUNIDAD	MATRICULA 2018		
			F	M	TOTAL
1.	PEDRO NUFIO	ALIANZA	11	15	26
2.	REPUBLICA DE HONDURAS	EL CONCHAL	15	20	35
3.	HUMBERTO COREA	PLAYA GRANDE	12	15	27
4.	ÁNGELA DE FLORES	PLAYITAS	8	3	11
5.	REPUBLICA DE ARGENTINA	SAN P. CALERO	15	14	29
6.	EMILIANA DE CALDERÓN	LA LAGUNA	15	10	25
7.	CRISANTA BANEGAS	EL ESTERO	15	12	27
8.	LUIS LANDA	CUBULERO	20	25	45
9.	AMADO SANDOVAL	EL ACEITUNO	10	20	30
<b>TOTAL</b>			121	134	255

### Instituto Polivalente “Honduras”

#### Breve Reseña Histórica



ALCALDE MUNICIPAL FAUSTINO MANZANARES ALVARENGA

**Rasgos Históricos Más Relevantes del Instituto Polivalente “Honduras”**

El Instituto Polivalente nace con el nombre de Instituto HONDURAS el 01 de febrero de 1974 con la modalidad de ciclo común de cultura general mediante acuerdo Ejecutivo NO. 3394-E.P del 05 de Septiembre de 1974 posteriormente en el año 2,000 pasa a polivalente y cambia de nombre a Instituto Polivalente “Honduras” creándose las modalidades de Ciclo Básico Técnico y Bachillerato en Ciencias y Letras y Técnico en Computación en ese mismo años se crea el sistema de educación media a distancia funcionando con las modalidades de ciclo común de Cultura General y Bachillerato en Administración de Empresas el Instituto ha Tenido los siguientes Directores hasta la fecha.

1.- PROF. ENRIQUE GALEAS

2.- PROF. MARIO SORTO

3.- PROF. MARIO CARDONA

4.- LIC. HERNAN FUENTES VELASQUEZ

5.- PROF. JERONIMO ARISTIDES GONZALES HERNANDEZ

6.- LIC. JORGE ARMANDO REYES REYES Q. D. D. G.

Ahora actualmente se encuentra Rectorado por la Licda. IRIS MARLEN ESPINAL MALDONADO

**Centros de formación artesanal:**

En nuestro municipio no cuenta con un centro de formación artesanal, por lo que este ítem no aplica.

**Centro de alfabetización:**

En nuestro municipio no cuenta con un centro de alfabetización, por lo que este ítem no aplica.

**Centro de educación a distancia:**

En nuestro municipio contamos con un centro de educación secundaria a distancia en el **INSTITUTO “POLIVALENTE HONDURAS”**, ubicado en la parte **ESTE**, a 500 metros del centro urbano del municipio.

**Entre las Carreras Profesionales Tenemos:**

- a) Bachillerato Técnico Profesional en Mecánica Automotriz.
- b) Bachillerato Técnico Profesional en Informática.
- c) Bachillerato Técnico Profesional en Contaduría y Finanzas.
- d) Bachillerato en Ciencias y Humanidades.
- e) Bachillerato Técnico Profesional en Electricidad.
- f) Bachillerato Técnico Profesional en Administración de Empresa a Distancia.

**ALCALDE MUNICIPAL FAUSTINO MANZANARES ALVARENGA**

**Características Físicas del Centro Educativo:**

El Centro Educativo se Encuentra en buen estado físico, con 13 aulas de clases, 5 aulas de talleres. Mobiliario en buen estado, además el edificio cuenta con 1 módulo de sanitarios, 1 pila pequeña para almacenar agua potable, 1 crematorio, área verde no muy reforestada, existen los servicios públicos de energía eléctrica y agua potable. Además existe una aula de computo que cuenta con 12 computadoras de las cuales solamente 8 computadoras se encuentra en buen estado.

**Centro de formación profesional/técnica:**

El municipio de Alianza carece de un centro de formación Profesional Técnica.

**Centros de Formación Artística y Cultural:**

En la actualidad nuestro municipio no cuenta con este tipo de centro.

**INFRAESTRUCTURAL BÁSICA SOCIAL EXISTENTE EN EL MUNICIPIO Y  
POR COMUNIDAD:**

**Infra Estructura Básica Social Existente En El Casco Urbano Del Municipio  
De Alianza**

NO.	TIPO DE EDIFICACION	CANTIDAD	COMUNIDAD O BARRIO
1	CENTRO COMUNAL	1	B. EL CENTRO
2	PARQUE CENTRAL	1	B. EL CENTRO
3	PALACIO MUNICIPAL	1	B. EL CENTRO
4	IGLESIA CATÓLICA SAN JOSÉ	1	B. EL CENTRO
5	CAMPO DE FUTBOL	1	B. ARRIBA
6	CEMENTERIO MUNICIPAL	1	B. LAS DELICIAS
7	JEFATURA POLICIAL MUNICIPAL	1	B. ARRIBA
8	INSTITUTO	1	LA CUERERA
9	KINDER	1	B. MONGOYA
10	ESCUELA	1	B. ARRIBA
11	IGLESIA EVANGÉLICA NUEVA JERUSALÉN	1	B. ARRIBA
12	IGLESIA EVANGÉLICAS PENTECOSTÉS	1	B. LAS DELICIAS
13	COMEDOR ADULTO MAYOR	1	EL CUBULERO
14	CENTRO DE SALUD	1	B. ARRIBA
15	CANCHITA POLIDEPORTIVA	1	B. EL CENTRO
16	REGISTRO NACIONAL	1	B. EL CENTRO
17	JUZGADO DE PAZ	1	B. LAS DELICIAS
18	DINAF	1	B. EL CENTRO

ALCALDE MUNICIPAL FAUSTINO MANZANARES ALVARENGA

19	DISTRITAL REGIONAL DE EDUCACIÓN	1	B. EL CENTRO
----	---------------------------------	---	--------------

**INFRA ESTRUCTURA BÁSICA SOCIAL EXISTENTE POR COMUNIDAD**

**COMUNIDAD LOS LUISES**

NO.	TIPO DE EDIFICACION	CANTIDAD	COMUNIDAD
1	CAMPO DE FUTBOL	1	LOS LUISES
2	CENTRO COMUNAL	1	LOS LUISES
3	KINDER	1	LOS LUISES
4	ESCUELA	1	LOS LUISES

**COMUNIDAD EL ACEITUNO**

NO.	TIPO DE EDIFICACION	CANTIDAD	COMUNIDAD
1	CAMPO DE FUTBOL	1	EL ACEITUNO
2	CANCHITA DE FUTBOL	1	EL ACEITUNO
3	ESCUELA	1	EL ACEITUNO
4	IGLESIA EVANGELICA	1	EL ACEITUNO
5	KINDER	1	EL ACEITUNO
6	CENTRO COMUNAL	2	EL ACEITUNO
7	CENTRO DE SALUD	1	EL ACEITUNO
8	IGLESIA CATOLICA	1	EL ACEITUNO

**COMUNIDAD EL ESTERO**

NO.	TIPO DE EDIFICACION	CANTIDAD	COMUNIDAD
1	CAMPO DE FUTBOL	1	EL ESTERO
2	CANCHITA POLIDEPORTIVA	1	EL ESTERO
3	KINDER	1	EL ESTERO
4	CEMENTERIO	1	EL ESTERO
5	CENTRO COMUNAL	1	EL ESTERO
6	IGLESIA EVANGELICA	1	EL ESTERO

**COMUNIDAD EL CUBULERO**

NO.	TIPO DE EDIFICACION	CANTIDAD	COMUNIDAD
1	CAMPO DE FUTBOL	1	EL CUBULERO
2	CANCHITA POLIDEPORTIVA	2	EL CUBULERO
3	ESCUELA	1	EL CUBULERO

ALCALDE MUNICIPAL FAUSTINO MANZANARES ALVARENGA

4	CENTRO COMUNAL	1	EL CUBULERO
5	KINDER	1	EL CUBULERO
6	CENTRO DE SALUD	1	EL CUBULERO
7	IGLESIAS	4	EL CUBULERO

**COMUNIDAD LA LAGUNA**

NO.	TIPO DE EDIFICACION	CANTIDAD	COMUNIDAD
1	CAMPO DE FUTBOL	1	LA LAGUNA
2	CANCHITA POLIDEPORTIVA	1	LA LAGUNA
3	ESCUELA	1	LA LAGUNA
4	CENTRO COMUNAL	1	LA LAGUNA
5	KINDER	1	LA LAGUNA
6	IGLESIA CATOLICA	1	LA LAGUNA

**COMUNIDAD DE SAN GERONIMO**

NO.	TIPO DE EDIFICACION	CANTIDAD	COMUNIDAD
1	CAMPO DE FUTBOL	1	SAN JERONIMO
2	ESCUELA	1	SAN JERONIMO
3	KINDER	1	SAN JERONIMO
4	CENTRO COMUNAL	1	SAN JERONIMO
5	IGLESIA CATOLICA		SAN JERONIMO
61	IGLESIA EVANGELICA		SAN JERONIMO

**COMUNIDAD ALTO DE JESUS**

NO.	TIPO DE EDIFICACION	CANTIDAD	COMUNIDAD
1	CAMPO DE FUTBOL	1	ALTO DE JESUS
2	ESCUELA	1	ALTO DE JESUS
3	CENTRO COMUNAL	1	ALTO DE JESUS
4	KINDER	1	ALTO DE JESUS
5	PARQUE	1	ALTO DE JESUS
6	IGLESIA CATOLICA	1	ALTO DE JESUS

**COMUNIDAD LAS ÁNIMAS**

NO.	TIPO DE EDIFICACION	CANTIDAD	COMUNIDAD
1	CAMPO DE FUTBOL	1	LAS ANIMAS
2	ESCUELA	1	LAS ANIMAS
3	KINDER	1	LAS ANIMAS

ALCALDE MUNICIPAL FAUSTINO MANZANARES ALVARENGA

**COMUNIDAD DE SAN PEDRO CALERO**

<b>NO.</b>	<b>TIPO DE EDIFICACION</b>	<b>CANTIDAD</b>	<b>COMUNIDAD</b>
1	CAMPO DE FUTBOL	2	SAN PEDRO CALERO
2	CENTRO COMUNAL	1	SAN PEDRO CALERO
3	CENTRO DE SALUD	1	SAN PEDRO CALERO
4	ESCUELA	1	SAN PEDRO CALERO
5	KINDER	1	SAN PEDRO CALERO
6	IGLESIA CATOLICA	1	SAN PEDRO CALERO

**COMUNIDAD EL VOLCANCILLO**

<b>NO.</b>	<b>TIPO DE EDIFICACION</b>	<b>CANTIDAD</b>	<b>COMUNIDAD</b>
1	ESCUELA	1	EL VOLCANCILLO
2	KINDER	1	EL VOLCANCILLO

**COMUNIDAD LA SONORA**

<b>NO.</b>	<b>TIPO DE EDIFICACION</b>	<b>CANTIDAD</b>	<b>COMUNIDAD</b>
1	C. E. B.	1	LA SONORA
2	ESCUELA	1	LA SONORA
3	KINDER	1	LA SONORA

**COMUNIDAD EL BORBOLLON**

<b>NO.</b>	<b>TIPO DE EDIFICACION</b>	<b>CANTIDAD</b>	<b>COMUNIDAD</b>
1	IGLESIA EVANGELICA	1	EL BORBOLLON

**COMUNIDAD DE PLAYA GRANDE**

<b>NO.</b>	<b>TIPO DE EDIFICACION</b>	<b>CANTIDAD</b>	<b>COMUNIDAD</b>
1	CAMPO DE FUTBOL	2	PLAYA GRANDE
2	CENTRO COMUNAL	1	PLAYA GRANDE
3	KINDER	1	PLAYA GRANDE

ALCALDE MUNICIPAL FAUSTINO MANZANARES ALVARENGA

4	IGLESIA EVANGELICA	1	PLAYA GRANDE
---	--------------------	---	--------------

**COMUNIDAD DE PLAYITAS**

NO.	TIPO DE EDIFICACION	CANTIDAD	COMUNIDAD
1	CAMPO DE FUTBOL	1	PLAYITAS
2	CENTRO COMUNAL	1	PLAYITAS
3	ESCUELA	1	PLAYITAS
4	KINDER	1	PLAYITAS
5	IGLESIA EVANGELICA	1	PLAYITAS

**COMUNIDAD DE CALICANTO**

NO.	TIPO DE EDIFICACION	CANTIDAD	COMUNIDAD
1	CENTRO COMUNAL	1	CALICANTO
2	CAMPO DE FUTBOL	1	CALICANTO

**COMUNIDAD DE CAPULIN**

NO.	TIPO DE EDIFICACION	CANTIDAD	COMUNIDAD
1	CENTRO COMUNAL	1	CAPULIN
2	CAMPO DE FUTBOL	1	CAPULIN
3	IGLESIA EVANGELICA	1	CAPULIN

**COMUNIDAD DE VALLE NUEVO**

NO.	TIPO DE EDIFICACION	CANTIDAD	COMUNIDAD
1	CENTRO COMUNAL	1	VALLE NUEVO
2	CAMPO DE FUTBOL	1	VALLE NUEVO
3	IGLESIA EVANGELICA	1	VALLE NUEVO

**COMUNIDAD EL CONCHAL**

NO.	TIPO DE EDIFICACION	CANTIDAD	COMUNIDAD
1	CENTRO COMUNAL	1	EL CONCHAL
2	CAMPO DE FUTBOL	1	EL CONCHAL
3	IGLESIA CATOLICA	1	EL CONCHAL
4	IGLESIA EVANGELICA	2	EL CONCHAL
5	CENTRO DE SALUD	1	EL CONCHAL
6	ESCUELA	1	EL CONCHAL
7	KINDER	1	EL CONCHAL
8	C. E. B.	1	EL CONCHAL

ALCALDE MUNICIPAL FAUSTINO MANZANARES ALVARENGA



**COMUNIDAD LA CEIBA**

NO.	TIPO DE EDIFICACION	CANTIDAD	COMUNIDAD
1	IGLESIA EVANGELICA	1	LA CEIBA

**COMUNIDAD DE MURUHUACA**

NO.	TIPO DE EDIFICACION	CANTIDAD	COMUNIDAD
1	IGLESIA EVANGELICA	1	MURUHUACA
2	ESCUELA	1	MURUHUACA
3	CEPREB	1	MURUHUACA

**3.7 Productiva.**

La población económica mente activa del municipio depende de la agricultura y la ganadería, Los productos más cultivados son el maíz y el frijol; el cultivo de hortalizas, sandía y melón es el medios de subsistencias de algunas familias, estos productos no se cultivan en todas las aldeas porque no reúnen las condiciones favorables para dicha actividad y a ello hay que sumarle la presencia de enfermedades y plagas.

**Sistema de irrigación existentes: Distritos o individuales.**

En nuestro municipio no cuenta con un sistema de riego, por lo que este ítem no aplica.

**Centros de acopio:**

En nuestro municipio no existe un centro de acopio, por lo que este ítem no aplica.

**Viveros:**

Nuestro municipio cuenta con un vivero municipal ubicado en la alcaldía municipal.

**Cantidad de rastros públicos y privados:**

En nuestro municipio no cuenta con ningún tipo de rastros, es por eso que este ítem no aplica.

Cantidad de microempresas y agroindustrias:

<b>Tipo de Empresa</b>	<b>Cantidad</b>
<b>Pulpería</b>	<b>60</b>
<b>Ferretería</b>	<b>4</b>
<b>Bloqueras</b>	<b>4</b>
<b>Panadería y Pastelería</b>	<b>0</b>
<b>Variedades</b>	<b>4</b>
<b>Laboratorio</b>	<b>2</b>
<b>Barbería</b>	<b>4</b>
<b>Taller de mecánica y Llanteras</b>	<b>8</b>
<b>Taller de Soldadura</b>	<b>2</b>
<b>Tortillerías</b>	<b>9</b>
<b>Clínica odontológica</b>	<b>2</b>
<b>Comedores</b>	<b>16</b>

En el municipio la población económicamente activa del municipio depende de la ganadería, agricultura, comercio, silvicultura, pequeña industrias y la pesca.

**Secadores de granos:**

En nuestro municipio no contamos con un equipo de secadora de granos, por lo que en nuestro municipio lo hacemos de forma artesanal.

**ALCALDE MUNICIPAL FAUSTINO MANZANARES ALVARENGA**

## II INSTITUCIONALIDAD E INVERSIÓN PARA EL DESARROLLO

### 2.1 Desempeño Municipal.



La Corporación Municipal está integrada por 6 regidores, 3 del Partido Nacional y 3 del Partido Liberal, el Alcalde y la Vicealcalde; como en el resto del país la Corporación se reúne cada quince días.

Como parte de la representación de la sociedad civil existe el Consejo de Desarrollo Municipal (CODEM), que está integrado por 9 personas representantes de los sectores de educación, salud, seguridad, ambiente y social, El Comité Ciudadano de Transparencia (C.C.T.) que consta de 1 miembros y además de una Comisionada Municipal.

Su estructura organizacional la municipalidad cuenta con las oficinas de la Secretaría, Tesorería, Unidad Municipal Ambiental (UMA), Catastro, Departamento Municipal de Justicia, Contabilidad y Presupuesto, Control Tributario, Oficina De La Mujer, Adulto Mayor, Niñez, Conserje, Guardia del Parque, Oficinas de técnicos Municipales Catastral y plan Desarrollo Municipal conductor de retro excavadora y conductor de volqueta, con un total de 17 empleados, incluyendo el Alcalde y el Vicealcalde. (Ver organigrama en anexos).

Los servicios públicos que atiende la Municipalidad son el cementerio, centro social, tren de aseo, aseo de calle, aseo de parque cobranza del servicio de agua.

#### **Incidencias en la Población y el Territorio:**

Las inversiones de capital se realizan exclusivamente de las transferencias recibidas, de no ser así con los ingresos corrientes no están en capacidad de financiar ninguna inversión, de lo cual se evidencia la necesidad de mejorar la gestión institucional municipal y por ende la captación de recursos para inversión.

**Cuadro de las Oficinas que Operan en la Alcaldía Municipal y sus Funciones:**

<b>DEPARTAMENTOS Y OFICINAS</b>	<b>FUNCION</b>
<b>Secretaria municipal</b>	<ul style="list-style-type: none"> <li>• Concurrir, certificar, comunicar, archivar, remitir, transcribir y coordinar.</li> </ul>
<b>Departamento de Control Tributario</b>	<ul style="list-style-type: none"> <li>• Ejecutar el Plan Operativo por Departamento de administración Tributaria.</li> </ul>
<b>Departamento de catastro</b>	<ul style="list-style-type: none"> <li>• Actualización y mantenimiento de catastro municipal.</li> <li>• Elaboración de croquis y constancias.</li> <li>• Mediciones, evaluaciones e inspecciones de propiedades.</li> <li>• Llevar el registro de pagos de bienes e inmuebles.</li> </ul>
<b>Departamento de Contabilidad y Presupuesto</b>	<ul style="list-style-type: none"> <li>• Brindar informes rentísticos de ingresos y egresos, presupuesto municipal, rendición de cuentas municipal.</li> <li>• Ingresos de facturas.</li> <li>• Conciliaciones Bancarias.</li> </ul>
<b>Tesorería Municipal</b>	<ul style="list-style-type: none"> <li>• Recaudación de fondos por tributos de los contribuyentes.</li> <li>• Ejecutar pagos contemplados en el presupuesto.</li> <li>• Registro de cuentas bancarias.</li> <li>• Depositar diariamente en las cuentas municipales los fondos recaudados.</li> <li>• Registro de recibos.</li> </ul>
<b>Unidad Técnica Municipal</b>	<ul style="list-style-type: none"> <li>• Es el ente encargado de la ejecución de Plan de Inversión Municipal.</li> <li>• Y de la supervisión de los proyectos en ejecución de la municipalidad.</li> </ul>
<b>Departamento Municipal de Justicia</b>	<ul style="list-style-type: none"> <li>• Otorgar licencia para todo tipo de evento.</li> <li>• Dar a conocer ordenanzas y disposiciones de la corporación municipal.</li> <li>• Coordinar acciones con la policía preventiva asignada al municipio en materia</li> </ul>

	<p>De seguridad ciudadana, cumplimientos de horarios y para mantener el orden público.</p> <ul style="list-style-type: none"> <li>• Levantar actas de compromiso en relación a denuncias de hecho que perjudican el bienestar de los vecinos del municipio.</li> <li>• Autorizar cartas de venta, y guía de traslado de ganado entre municipio y departamento.</li> </ul>
<p><b>Unidad Municipal Ambiental</b></p>	<ul style="list-style-type: none"> <li>• Velar para que en las políticas y estrategias de desarrollo municipal sea considerado los aspectos ambientales para lograr un desarrollo sostenible.</li> <li>• Promover la investigación, La Planificación y la implementación de modelos de manejo adecuado, tomando en cuenta entre otros el uso de la tierra.</li> <li>• Recibir, registrar, dar seguimiento y canalizar a las instancias respectivas las denuncias en materia ambiental manteniendo informado al interesado; esto lo harán con el apoyo de los Directores de Justicia.</li> <li>• Coordinar y ejecutar acciones referente a la protección, conservación y restauración ambiental en el campo de la reforestación, manejo integrado del recurso hídrico, manejo de los residuos sólidos, administración y vigilancia de las áreas naturales protegidas, control de contaminantes que se ajusten a las regulaciones técnicas que emita el gobierno central , ordenanzas municipales ,entre otras.</li> </ul>
<p><b>Oficina de la Niñez y la mujer.</b></p>	<ul style="list-style-type: none"> <li>• Es la encargada de la protección de los derechos de los niños y adolescentes.</li> <li>• Se Encarga de velar por el bienestar de las mujeres de nuestro municipio y de gestionar talleres para su desarrollo personal.</li> </ul>

**Principales indicadores de desempeño municipal:**

La corporación municipal se ha comprometido a mejorar los indicadores sobre la economía, vivienda e infraestructura social, ya que estas son los indicadores que más afectan a la población de Alianza.

**2.2 Presencia Institucional en el Municipio.**

En nuestro municipio existen varias instituciones públicas y privadas que han contribuido al desarrollo de nuestra comunidad. Dichas instituciones han brindado su apoyo técnico y financiero a la realización de proyectos en todo el municipio. Entre las más importantes podemos mencionar las siguientes:

**Instituciones públicas y privadas que operan en el municipio de Alianza**

	<b>Institución</b>	<b>Publica</b>	<b>Privada</b>
1.	Municipalidad	✓	
2.	Iglesia Católica		x
3.	JICA		ONG
4.	Secretaria de Educación (centros educativos)	✓	
5.	Secretaria de Salud (centros de salud)	✓	
6.	Nuestra Cuenca Goascoran		ONG
7.	Consejo de micro cuenca		ONG
8.	Cooperación Española		ONG
9.	Mejores Familias	✓	
10.	Mancomunidad de MAFRON	✓	
11.	Vida Mejor	✓	
12.	Código Verde		ONG
13.	EMPRENDE SUR		ONG
14.	COPECO	✓	
15.	FUNDACION VIDA		ONG
16.	Consejo consultivo comunitario		ONG
17.	USAID		ONG

**Programas o proyectos su población, objetivo y tipos de servicio que brindan**

No .	Institución	Programa o proyecto	Población	Tipo de servicio objetivo. que brinda
1..	Hábitat	Ayuda para construcción de viviendas.		Construcción de viviendas.
2..	Secretaria de Desarrollo e Inclusión Social	Vida Mejor	Personas de bajos recursos social económicos.	
3	JICA	Proyecto FOCAL II	Todo el municipio	Asistencia Técnica.
4	Cooperación Española	Proyecto de agua y saneamiento		Servicio de Agua.
5	FUNDACION VIDA	Organización consejos de micro cuenca para gobernabilidad		Mejorar la Gestión Administrativa de la Municipalidad ante la población y organismos Cooperantes.

**Instancias creadas en el Municipio y su Funcionalidad.**

Instancias	Funcionalidad
CODEM	Comité municipal para capacitar, monitorear y auxiliar en todas las zonas de riesgos o vulnerables del municipio.
CODEL	Comité Local para Monitoreo y Auxilio en comunidades de riesgo o vulnerables.
CAJAS RURALES	Capitalización social con excedentes orientados a favor de sus socios.
PATRONATOS	Velar y gestionar por el bienestar social de la comunidad.
JUNTAS DE AGUAS	Es administrar de forma efectiva y eficaz los proyectos de agua existentes en la comunidad.

**ALCALDE MUNICIPAL FAUSTINO MANZANARES ALVARENGA**

**2.3 Sociedad Civil.**

En el municipio de Alianza existen 16 patronato de 25 comunidades, a nivel deportivo existen canchas que se utilizan para diversas actividades, las canchas se encuentran en buenas condiciones y regulares, en el casco urbano existe 1 canchas deportiva con grama con alumbrado, esta es utilizada por diversos club deportivos tanto del casco urbano como de diferentes comunidades y caseríos.

**El Tipo de Organizaciones Existentes Son:**

Patronatos, junta de agua, iglesias (Evangélicas y Católicas), sociedad de padres de familia por cada centro educativo, comités de salud y de vigilancia, grupos campesinos, equipos de fútbol, Cajas Rurales. Consejo de micro cuenca Cada una de estas organizaciones civiles juegan sus propios roles encaminados al desarrollo del municipio, entre los roles principales tenemos:

**Organizaciones Comunitarias mas Importantes**

No.	Organizaciones Comunitarias	Funciones
1.	Patronatos	Sus funciones principales se orientan a la gestión de proyectos de infraestructura, así como a procesos de organización y participación de la sociedad en el tratamiento de problemas de interés público; ninguno de estos cuentan con sus estatutos o Personalidad Jurídica, y todos son apoyados por la Municipalidad y por otras instituciones afines al desarrollo local.
2.	Las Juntas de Agua:	Son responsables del buen manejo y administración de los acueductos, tanto en la construcción de los mismos como en su operación; también, centran su interés en el buen funcionamiento organizacional.
3.	Iglesias:	Administrativo de las mismas Juntas, así como en la protección, control y manejo de las fuentes productoras de agua, son apoyadas directamente por la Municipalidad y por las instituciones afines a la protección de los recursos naturales.
		Su misión está orientada a promover los valores espirituales cristianos con énfasis en el amor al prójimo y ejercer la paz, armonía y la comprensión entre los habitantes ya que para ello existen varios grupos pertenecientes a la iglesia católica.



4.	Sociedad de Padres de Familia	Brindan apoyo a los procesos de enseñanza – aprendizaje de los niños mediante diversas actividades realizadas a nivel del centro educativo, la comunidad y en la familia.
5.	Clubes Deportivos	Representan un espacio de recreación para la juventud y de promoción de la armonía entre, y para, los pobladores.
6.	Consejo de micro cuenca	Gestiona, supervisa y organiza los proyectos en las comunidades es el enlace principal de la UMA ante los organismos defensores de la naturaleza, principal actor en la gobernanza hídrica del municipio.

#### 2.4 Inversión Social.

Durante el año 2018 la municipalidad realizó una inversión total de Apoyo al sector salud, educación, social, vial y productiva. Esta inversión en su mayor porcentaje corresponde a fondos obtenidos de la transferencia del gobierno central; sin embargo, la inversión en estos sectores fue mayor en el período, debido al apoyo logrado de otras instituciones y de la contraparte comunitaria como se muestra en el cuadro de los anexos.

PLAN DE INVERSION AÑO 2018

SECRETARÍA DE DERECHOS HUMANOS, JUSTICIA, GOBERNACIÓN Y DESCENTRALIZACIÓN  
 Dirección General de Fortalecimiento Municipal (DGFL)  
 PLAN DE INVERSIÓN PACTO MUNICIPAL

DEPARTAMENTO : Valle  
 MUNICIPIO : Alianza  
 AÑO: 2018

Nº	Nº de Proyecto	Código/ Objeto del Gasto	Nombre del Proyecto	Ubicación Exacta del Proyecto		Presupuesto Aprobado	Ejecución Trimestral				Fondos Utilizados	
				Urbano	Rural		I	II	III	IV	Propios	Transferencias
				Barrio / Colonia	Aldea / Caserío							
1	2	3	4	5	6	7	8	9	10	11	12	13
<b>VIDA MEJOR</b>												
1			<b>SERVICIOS BASICOS</b>									
1	11	47210	Mejoramiento del sistema de agua potable alianza casco urbano	Alianza, Centro		50,000.00	25,000.00	25,000.00				50,000.00
1	12	47210	Mejoramiento de sistema de agua potable de la laguna		La Laguna	50,000.00			25,000.00	25,000.00		50,000.00
1	13	47210	Mejoramiento del sistema de agua potable del cubulero		El Cubulero	150,000.00	50,000.00	50,000.00	50,000.00			150,000.00
1	14	47210	Mejoramiento del sistema de agua potable san jeronimo		San Jeronimo	100,000.00			50,000.00	50,000.00		100,000.00
1	15	47210	Mejoramiento del sistema de agua potable de altos de jesus		Altos de Jesus	204,204.24	50,000.00	50,000.00	50,000.00	54,204.24		204,204.24
1	16	47210	Mejoramiento del sistema de agua potable san pedro calero		San Pedro Calero	200,000.00	50,000.00	50,000.00	50,000.00	50,000.00		200,000.00
			<b>SUB TOTAL</b>			<b>764,204.24</b>	<b>175,000.00</b>	<b>176,000.00</b>	<b>225,000.00</b>	<b>179,204.24</b>		<b>764,204.24</b>
2			<b>SECTOR EDUCACIÓN</b>									
2	2.1	47110	Construccion y mejora del edificio de jardin de niños pedro nullo barrio mongolia	Barrio Mongolia		300,000.00	100,000.00	100,000.00	100,000.00			300,000.00
2	2.2	47110	Construccion y mejora del edificio jardin de niños emiliana calderon de la laguna		La Laguna	200,000.00		200,000.00				200,000.00
2	2.3	47110	Construccion y mejora del edificio jardin de niños luis landa del cubulero		El Cubulero	300,000.00		100,000.00	100,000.00	100,000.00		300,000.00
2	2.4	47110	Construccion y mejora de el cubiculo de biblioteca del instituto polivalente honduras	Alianza Centro		100,000.00	25,000.00	25,000.00	25,000.00	25,000.00		100,000.00
			<b>SUB TOTAL</b>			<b>900,000.00</b>	<b>125,000.00</b>	<b>426,000.00</b>	<b>225,000.00</b>	<b>125,000.00</b>		<b>900,000.00</b>
3			<b>SECTOR VIVIENDA</b>									
3	3.1	36100	Construccion y Mejoramiento de Viviendas de Familias en Extrema Pobreza Productos Ferrosos			495,500.00	100,000.00	100,000.00	95,500.00	200,000.00		495,500.00
3	3.2	37100	Construccion y Mejoramiento de Viviendas de Familias en Extrema Pobreza (Productos de Arcilla y Ceramica)			495,500.00	100,000.00	30,000.00	195,500.00	170,000.00		495,500.00
			<b>SUB TOTAL</b>			<b>991,000.00</b>	<b>200,000.00</b>	<b>130,000.00</b>	<b>291,000.00</b>	<b>370,000.00</b>		<b>991,000.00</b>
5			<b>SECTOR SOCIAL ( NIÑEZ, ADOLESCENCIA Y MUJER)</b>									

ALCALDE MUNICIPAL FAUSTINO MANZANARES ALVARENGA

TODOS POR LA PAZ										
6			<b>SECTOR DEPORTES</b>							
6	8.1	47110	Construcción de cerca perimetral de cancha de futbol en el conchal	El Conchal	200,000.00	50,000.00	50,000.00	50,000.00	50,000.00	200,000.00
			<b>SUB TOTAL</b>		<b>200,000.00</b>	<b>50,000.00</b>	<b>50,000.00</b>	<b>50,000.00</b>	<b>50,000.00</b>	<b>200,000.00</b>
7			<b>SECTOR PARTICIPACION CIUDADANA</b>							
7	7.1	47110	Construcción y mejora del centro comunal del aceituno	El Aceituno	200,000.00	50,000.00	50,000.00	50,000.00	50,000.00	200,000.00
			<b>SUB TOTAL</b>		<b>200,000.00</b>	<b>50,000.00</b>	<b>50,000.00</b>	<b>50,000.00</b>	<b>50,000.00</b>	<b>200,000.00</b>
8			<b>SECTOR PRESERVACION DEL PATRIMONIO</b>							
8	8.1	47110	Construcción y mejora del muro perimetral y remodelación de edificio iglesia catolica del cubulero	El Cubulero	300,000.00	100,000.00	100,000.00	100,000.00		300,000.00
8	8.2	47110	Construcción y mejora de la iglesia evangelica del aceituno	El Aceituno	50,000.00		25,000.00	25,000.00		50,000.00
8	8.3	47110	Construcción y mejora del edificio de la iglesia evangelica de san jeronimo	San Jeronimo	75,000.00	50,000.00	25,000.00			75,000.00
8	8.4	47110	Construcción y mejoramiento de la iglesia catolica del aceituno	El Aceituno	250,000.00	100,000.00	100,000.00	50,000.00		250,000.00
8	8.5	47110	Construcción y mejora de la Iglesia de el estero	El Estero	50,322.80			25,000.00	25,322.80	50,322.80
8	8.6	47110	Construcción y mejora de la iglesia evangelica de playitas	Playitas	50,000.00			50,000.00		50,000.00
8	8.7	47110	Construcción y mejora de la iglesia evangelica de capulin	El Capulin	85,000.00		45,000.00	40,000.00		85,000.00
8	8.8	47110	Construcción y mejora de la iglesia evangelica de san pedro calero	San Pedro Calero	75,000.00				75,000.00	75,000.00
8	8.9	47110	Construcción y mejora de la iglesia evangelica de valle nuevo	Valle Nuevo	50,000.00	25,000.00	25,000.00			50,000.00
8	8.10	47110	Construcción y mejora de la iglesia evangelica de playa grande	Playa Grande	50,000.00			25,000.00	25,000.00	50,000.00
			<b>SUB TOTAL</b>		<b>1035,322.80</b>	<b>275,000.00</b>	<b>320,000.00</b>	<b>315,000.00</b>	<b>125,322.80</b>	<b>1035,322.80</b>
<b>PRO-HONDURAS</b>										
9			<b>SECTOR PRODUCTIVIDAD</b>							
9	9.1	47110	Mejoramiento de la carretera que conduce del conchal a la ceiba	Conchal a la ceiba	200,000.00	50,000.00	50,000.00	100,000.00		200,000.00
9	9.2	47110	Mantenimiento de carretera que conduce de la sonora a borbollon	Sonora a borbollon	100,000.00		25,000.00	25,000.00	50,000.00	100,000.00
9	9.3	47110	Construcción y mejora de alumbrado publico de la calle principal que conduce del estero cubulero a puerta nacional	Cubulero a puerta nacional	365,585.00		200,000.00	65,585.00	100,000.00	365,585.00
9	9.4	47110	Construcción y mejora de tendido electrico a beneficio de familias del olanchano	El Olanchano	100,000.00	25,000.00	25,000.00	50,000.00		100,000.00
			<b>SUB TOTAL</b>		<b>765,585.00</b>	<b>75,000.00</b>	<b>300,000.00</b>	<b>240,585.00</b>	<b>150,000.00</b>	<b>765,585.00</b>
<b>INFRAESTRUCTURA</b>										
10			<b>SECTOR RED VIAL</b>							
10	10.1	47110	Construcción de 150 metros lineales del bulevar de entrada al casco urbano	Alianza Centro	730,639.45		200,000.00	300,000.00	80,725.96	589,725.96

10	10.2	47110	Construcción de 150 metros lineales del bulevar de entrada al casco urbano					50,000.00	50,000.00	40,913.49	140,913.49	
10	10.2	47110	Construcción de la calle principal frente a la municipalidad	Alianza Centro		250,000.00		100,000.00	50,000.00	100,000.00		250,000.00
						989,639.45		350,000.00	400,000.00	230,639.45	140,913.49	839,725.96
11			<b>SECTOR DE EDIFICACIÓN DE BIENES MUNICIPALES</b>									
11	11.1	47110	Construcción y mejora del edificio comedor infantil DINAF			250,000.00	50,000.00	100,000.00	100,000.00			250,000.00
11	11.2	47110	Construcción y mejora del edificio de oficinas administrativas			326,314.90		50,000.00	50,000.00	100,000.00		200,000.00
11	11.3	47110	Construcción y mejora del edificio de oficinas administrativas				100,000.00	100,000.00	100,000.00	26,314.90	326,314.90	
			<b>SUB TOTAL</b>			576,314.90	50,000.00	150,000.00	150,000.00	100,000.00		450,000.00
<b>TOTAL PLAN DE INVERSION ANUAL</b>						6403,066.39	1000,000.00	1950,000.00	1940,525.00	1380,166.49	140,913.49	6136,838.00

Faustino Manzanares Alvarenga  
Alcalde Municipal

Vilma Haydee Lainez  
Tesorera municipal

**2.5 Principales Potencialidades y problemas.**

La realización del diagnóstico general del municipio se realizó a base de la metodología FODA, en cuyas fortalezas, Oportunidades, Debilidades y Amenazas fueron identificadas por cada organismos de la sociedad civil y cuerpos vivos del municipio, que existen y son evidentes en el municipio, y fueron divididos por sectores como ser educativo, salud, catastro, jóvenes, tercera edad, Seguridad, ambiente entre otras; cada fortaleza , debilidad, oportunidad o amenaza fue explícitamente planteada cuantificada y ejemplificada con el debido comportamiento de los problema identificados.

En el presente formato describimos el FODA elaborado por las fuerzas vivas en el municipio por medio de una jornada- taller.

(F – 12)

**Análisis de Las Fortalezas Y Debilidades Por Eje Temático de Intervención Territorial**

Departamento VALLE Municipio ALIANZA Fecha aprobación 30 / 08 / 19 Eje Temático ORDENAMINETO TERRITORIAL

FORTALEZAS	DEBILIDADES
<ul style="list-style-type: none"> <li>➤ Municipio delimitado por aldeas, caseríos y comunidades.</li> <li>➤ Delimitación de propiedades.</li> <li>➤ Información de condiciones de vivienda.</li> <li>➤ Levantamiento de línea base.</li> <li>➤ Acceso a tecnología.</li> <li>➤ Gobierno local comprometido con el enfoque de ordenamiento territorial.</li> <li>➤ Programa de mapeo de áreas.</li> </ul>	<ul style="list-style-type: none"> <li>➤ Valores desactualizados de propiedades.</li> <li>➤ Bajo pago de impuesto de bienes inmuebles.</li> <li>➤ Poco enfoque de ordenamiento territorial en la mayoría de programas y proyectos en el municipio.</li> <li>➤ Vías de comunicación en mal estado.</li> </ul>

(F – 13)

**Análisis de Las Fortalezas Y Debilidades Por Eje Temático de Intervención Territorial**

Departamento VALLE Municipio ALIANZA Fecha aprobación 30 / 08 / 19 Eje Temático ORDENAMIENTO TERRITORIAL

OPORTUNIDADES	AMENAZAS
<ul style="list-style-type: none"> <li>➤ Sistema de información municipal para la toma de decisión y gestión de recursos.</li> <li>➤ Actualización de mapas del Municipio.</li> <li>➤ Incremento de trasferencia municipal por el pago de bienes inmuebles.</li> <li>➤ Actualización de valores tributarios.</li> <li>➤ Desarrollo local.</li> <li>➤ Optar a ser un municipio auto sostenible.</li> <li>➤ Más cultura de tributación.</li> </ul>	<ul style="list-style-type: none"> <li>➤ Conflictos inter municipales por delimitación del territorio.</li> <li>➤ Apoderamiento de territorio entre municipios.</li> <li>➤ Conflicto entre dueños de propiedades.</li> <li>➤ Cambio de gobierno municipal.</li> <li>➤ Zonas altamente vulnerables a inundaciones y deslizamientos por la topografía.</li> <li>➤ Cambio climático.</li> </ul>

**ALCALDE MUNICIPAL FAUSTINO MANZANARES ALVARENGA**

(F – 12)

**Análisis de Las Fortalezas Y Debilidades Por Eje Temático de Intervención Territorial**  
 Departamento VALLE Municipio ALIANZA Fecha aprobación 30 / 08 / 19 Eje Temático SALUD Y NUTRICION

FORTALEZAS	DEBILIDADES
<ul style="list-style-type: none"> <li>➤ Gobierno local comprometido con el apoyo al sector salud.</li> <li>➤ Apertura con la sociedad civil.</li> <li>➤ Equidad de género.</li> <li>➤ Contamos con cesamos y cesar en el municipio (Infraestructura).</li> <li>➤ Presencia institucional en el municipio.</li> </ul>	<ul style="list-style-type: none"> <li>➤ Falta de medicamentos para atención a todas las enfermedades.</li> <li>➤ Falta de material logístico.</li> <li>➤ La falta de adopción de una cultura saludable en la población.</li> <li>➤ Falta de un médico permanente.</li> <li>➤ Poco presupuesto.</li> <li>➤ Mal manejo de desechos sólidos.</li> </ul>

(F – 13)

**Análisis de Las Fortalezas Y Debilidades Por Eje Temático de Intervención Territorial**  
 Departamento VALLE Municipio ALIANZA Fecha aprobación 30 / 08 / 19 Eje Temático SALUD Y NUTRICION

OPORTUNIDADES	AMENAZAS
<ul style="list-style-type: none"> <li>➤ Mejor atención médica a la población vulnerable.</li> <li>➤ Desarrollo local.</li> <li>➤ Seguir Fortaleciendo el sector salud.</li> <li>➤ Disminuir índices de desnutrición.</li> <li>➤ Buen manejo de desechos sólidos.</li> </ul>	<ul style="list-style-type: none"> <li>➤ Las plagas y enfermedades.</li> <li>➤ La contaminación.</li> <li>➤ El cambio climático.</li> <li>➤ División social.</li> <li>➤ Consumo de drogas y alcohol.</li> </ul>

(F – 12)

**Análisis de Las Fortalezas Y Debilidades Por Eje Temático de Intervención Territorial**  
 Departamento VALLE Municipio ALIANZA Fecha aprobación 30 / 08 / 19 Eje Temático EDUCACION

FORTALEZAS	DEBILIDADES
<ul style="list-style-type: none"> <li>➤ Presencia institucional en el municipio.</li> <li>➤ Gobierno local comprometido con la educación.</li> <li>➤ Equidad de género.</li> </ul>	<ul style="list-style-type: none"> <li>➤ Falta de material didáctico y logístico en la mayoría de los centros educativos.</li> <li>➤ Falta de mantenimiento de las obras físicas de los centros educativos.</li> <li>➤ Falta de asignación de plazas en los centros educativos oficiales.</li> </ul>

(F – 13)

**Análisis de Las Fortalezas Y Debilidades Por Eje Temático de Intervención Territorial**  
 Departamento VALLE Municipio ALIANZA Fecha aprobación 30 / 08 / 19 Eje Temático EDUCACION

OPORTUNIDADES	AMENAZAS
<ul style="list-style-type: none"> <li>➤ Desarrollo local.</li> <li>➤ Mejor educación (En idiomas, tecnología, informática).</li> <li>➤ Mejor índice de desarrollo humano.</li> <li>➤ Programas de beca.</li> </ul>	<ul style="list-style-type: none"> <li>➤ Las drogas y el alcohol en niños y jóvenes.</li> <li>➤ La pobreza en las familias más vulnerables de diferentes caseríos del municipio.</li> <li>➤ El desempleo.</li> <li>➤ Pérdida de valores morales y espirituales.</li> <li>➤ Reducción de las transferencias gubernamentales a los gobiernos locales.</li> </ul>

(F – 12)

**Análisis de Las Fortalezas Y Debilidades Por Eje Temático de Intervención Territorial**  
 Departamento VALLE Municipio ALIANZA Fecha aprobación 30 / 08 / 19 Eje Temático RECURSOS  
NATURALES Y AMBIENTE

FORTALEZAS	DEBILIDADES
<ul style="list-style-type: none"> <li>➤ Recursos naturales y su vocación de suelo (bosques de manglar, latifoliado, pastos, superficies de agua, pozos, cuencas, suelos).</li> <li>➤ Presencia institucional en el municipio.</li> <li>➤ Gobierno local comprometido con la protección, conservación de los RR NN.</li> <li>➤ El apoyo del ICF, SERNA y la mancomunidad MAFRON directamente en materia ambiental.</li> <li>➤ Presencia de ONG.</li> <li>➤ Presencia de consejos de microcuenca y consejos consultivos.</li> </ul>	<ul style="list-style-type: none"> <li>➤ Falta de sensibilización social.</li> <li>➤ Poca conciencia de protección y conservación de los RR NN.</li> <li>➤ La deforestación incontrolable.</li> <li>➤ Los incendios y quemas forestales y agrícolas.</li> <li>➤ La contaminación.</li> </ul>

(F – 13)

**Análisis de Las Fortalezas Y Debilidades Por Eje Temático de Intervención Territorial**  
 Departamento VALLE Municipio ALIANZA Fecha aprobación 30 / 08 / 19 Eje Temático RECURSOS  
NATURALES Y AMBIENTE

OPORTUNIDADES	AMENAZAS
<ul style="list-style-type: none"> <li>➤ Desarrollo local.</li> <li>➤ Mejores condiciones ambientales.</li> <li>➤ Más conservación de bosques y agua.</li> <li>➤ Fortalecer el turismo, áreas de vocación forestal y microcuenca.</li> <li>➤ Aprovechar las autoridades a fines para la conservación del ambiente.</li> </ul>	<ul style="list-style-type: none"> <li>➤ Las plagas y enfermedades en los bosques.</li> <li>➤ La deforestación incontrolable.</li> <li>➤ La contaminación.</li> <li>➤ El cambio climático.</li> <li>➤ El calentamiento global.</li> </ul>



(F – 12)

**Análisis de Las Fortalezas Y Debilidades Por Eje Temático de Intervención Territorial**  
 Departamento VALLE Municipio ALIANZA Fecha aprobación 30 / 08 / 19 Eje Temático GRUPOS  
VULNERABLES NIÑEZ

FORTALEZAS	DEBILIDADES
<ul style="list-style-type: none"> <li>➤ Gobierno local comprometido con el apoyo a la niñez.</li> <li>➤ La educación y salud.</li> <li>➤ La responsabilidad de las familias para la protección y cumplimiento de los deberes y derechos de la niñez.</li> </ul>	<ul style="list-style-type: none"> <li>➤ La falta de apoyo humanitario a la niñez de las familias más vulnerables.</li> <li>➤ Falta de inversión local.</li> <li>➤ Falta de médicos y medicamentos en los centros de salud.</li> <li>➤ Comedor infantil en mal estado.</li> </ul>

(F – 13)

**Análisis de Las Fortalezas Y Debilidades Por Eje Temático de Intervención Territorial**  
 Departamento VALLE Municipio ALIANZA Fecha aprobación 30 / 08 / 19 Eje Temático GRUPOS  
VULNERABLES NIÑEZ

OPORTUNIDADES	AMENAZAS
<ul style="list-style-type: none"> <li>➤ Mejores oportunidades de apoyo a la niñez.</li> <li>➤ Desarrollo local.</li> <li>➤ Comedor infantil restructurado y abierto en sus servicios.</li> </ul>	<ul style="list-style-type: none"> <li>➤ Las plagas y enfermedades.</li> <li>➤ Pérdida de valores morales y espirituales.</li> <li>➤ Desintegración familiar.</li> <li>➤ La discriminación.</li> <li>➤ El mal uso de la tecnología.</li> <li>➤ El cambio climático.</li> </ul>

**ALCALDE MUNICIPAL FAUSTINO MANZANARES ALVARENGA**

(F – 12)

**Análisis de Las Fortalezas Y Debilidades Por Eje Temático de Intervención Territorial**  
 Departamento VALLE Municipio ALIANZA Fecha aprobación 30 / 08 / 19 Eje Temático GRUPOS  
VULNERABLES JUVENTUD

FORTALEZAS	DEBILIDADES
<ul style="list-style-type: none"> <li>➤ Gobierno local comprometido con el apoyo a la juventud.</li> <li>➤ La transparencia ciudadana.</li> <li>➤ Acceso a la tecnología.</li> <li>➤ Equidad de género.</li> <li>➤ Conservación de las tradiciones culturales.</li> <li>➤ Oficina municipal de la niñez y juventud.</li> <li>➤ Se cuenta con centros básicos en el municipio.</li> </ul>	<ul style="list-style-type: none"> <li>➤ Falta de empoderamiento de la juventud en los procesos de desarrollo.</li> <li>➤ Falta de formación en temas de relaciones humanas.</li> <li>➤ Falta de empleo.</li> <li>➤ Baja autoestima.</li> <li>➤ Falta de organización en redes de jóvenes.</li> </ul>

(F – 13)

**Análisis de Las Fortalezas Y Debilidades Por Eje Temático de Intervención Territorial**  
 Departamento VALLE Municipio ALIANZA Fecha aprobación 30 / 08 / 19 Eje Temático GRUPOS  
VULNERABLES JUVENTUD

OPORTUNIDADES	AMENAZAS
<ul style="list-style-type: none"> <li>➤ Apoyo por el gobierno local e instituciones.</li> <li>➤ Acceso a fuentes de empleo.</li> <li>➤ Recibir atención en centros de rehabilitación.</li> <li>➤ Acceso a la educación media en el municipio.</li> </ul>	<ul style="list-style-type: none"> <li>➤ Las drogas y el alcohol.</li> <li>➤ La migración.</li> <li>➤ Las plagas y enfermedades.</li> <li>➤ El cambio climático.</li> <li>➤ Alto costo de canasta básica.</li> <li>➤ La inseguridad ciudadana.</li> </ul>

(F – 12)

**Análisis de Las Fortalezas Y Debilidades Por Eje Temático de Intervención Territorial**  
 Departamento VALLE Municipio ALIANZA Fecha aprobación 30 / 08 / 19 Eje Temático GRUPOS  
VULNERABLES MUJER

FORTALEZAS	DEBILIDADES
<ul style="list-style-type: none"> <li>➤ Gobierno local comprometido con el apoyo a las mujeres.</li> <li>➤ Oficina municipal de atención a la mujer.</li> <li>➤ Apertura con la sociedad civil.</li> <li>➤ El involucramiento en el trabajo (agricultura, oficios domésticos, profesionales, etc.)</li> <li>➤ El emprendedurismo.</li> <li>➤ Acceso a la tecnología.</li> <li>➤ Las organizaciones de base comunitaria (Red de mujeres).</li> </ul>	<ul style="list-style-type: none"> <li>➤ Falta de capacitación y motivación a las mujeres.</li> <li>➤ No hay empoderamiento del trabajo en grupo.</li> <li>➤ El desempleo.</li> <li>➤ Falta de una atención médica especializada de atención a la mujer.</li> <li>➤ Madres solteras.</li> </ul>

(F – 13)

**Análisis de Las Fortalezas Y Debilidades Por Eje Temático de Intervención Territorial**  
 Departamento VALLE Municipio ALIANZA Fecha aprobación 30 / 08 / 19 Eje Temático GRUPOS  
VULNERABLES MUJER

FORTALEZAS	DEBILIDADES
<ul style="list-style-type: none"> <li>➤ Gobierno local comprometido con el apoyo a las mujeres.</li> <li>➤ Oficina municipal de atención a la mujer.</li> <li>➤ Apertura con la sociedad civil.</li> <li>➤ El involucramiento en el trabajo (agricultura, oficios domésticos, profesionales, etc).</li> <li>➤ El emprendedurismo.</li> <li>➤ Acceso a la tecnología.</li> <li>➤ Las organizaciones de base comunitaria (Red de mujeres).</li> </ul>	<ul style="list-style-type: none"> <li>➤ Falta de capacitación y motivación a las mujeres.</li> <li>➤ No hay empoderamiento del trabajo en grupo.</li> <li>➤ El desempleo.</li> <li>➤ Falta de una atención médica especializada de atención a la mujer.</li> <li>➤ Madres solteras.</li> </ul>

**ALCALDE MUNICIPAL FAUSTINO MANZANARES ALVARENGA**

(F – 12)

**Análisis de Las Fortalezas Y Debilidades Por Eje Temático de Intervención Territorial**  
 Departamento VALLE Municipio ALIANZA Fecha aprobación 30 / 08 / 19 Eje Temático GRUPOS  
VULNERABLES TERCERA EDAD

FORTALEZAS	DEBILIDADES
<ul style="list-style-type: none"> <li>➤ Gobierno local comprendido con el apoyo a la tercera edad.</li> <li>➤ La experiencia histórica y cultural.</li> <li>➤ Conservación de las tradiciones culturales.</li> <li>➤ Los valores morales y espirituales de la tercera edad.</li> </ul>	<ul style="list-style-type: none"> <li>➤ Falta de organización de la tercera edad.</li> <li>➤ Presentan dificultad para laborar o trabajar.</li> <li>➤ Dependen de sus ahorros o de sus familiares para sobrevivir.</li> </ul>

(F – 13)

**Análisis de Las Fortalezas Y Debilidades Por Eje Temático de Intervención Territorial**  
 Departamento VALLE Municipio ALIANZA Fecha aprobación 30 / 08 / 19 Eje Temático GRUPOS  
VULNERABLES TERCERA EDAD

OPORTUNIDADES	AMENAZAS
<ul style="list-style-type: none"> <li>➤ Mejor condiciones de vida de la tercera edad.</li> <li>➤ Participar y ser beneficiario de diferentes programas y proyectos de apoyo a la tercera edad.</li> <li>➤ Beneficiar a la tercera edad más vulnerable.</li> </ul>	<ul style="list-style-type: none"> <li>➤ Las plagas y enfermedades.</li> <li>➤ La edad.</li> <li>➤ La inseguridad ciudadana.</li> <li>➤ El alcoholismo en la tercera edad.</li> </ul>

(F – 12)

**Análisis de Las Fortalezas Y Debilidades Por Eje Temático de Intervención Territorial**

Departamento VALLE Municipio ALIANZA Fecha aprobación 30 / 08 / 19 Eje Temático VIVIENDA

FORTALEZAS	DEBILIDADES
<ul style="list-style-type: none"> <li>➤ Presencia institucional en el municipio.</li> <li>➤ Programas de apoyo a las familias.</li> <li>➤ Gobierno local comprometido con proyectos como mejoramiento de viviendas y condiciones de vida de las familias más vulnerables.</li> <li>➤ Materiales locales (Arena, graba, adobe, otros).</li> <li>➤ El municipio cuenta con personal comunitario, albañiles con experiencia.</li> </ul>	<ul style="list-style-type: none"> <li>➤ Falta de campañas de capacitación a la población del municipio.</li> <li>➤ Falta de recurso económico.</li> <li>➤ Falta de inversión local.</li> <li>➤ Pocas familias vulnerables cuentan con tierras propias para construcción de su vivienda.</li> </ul>

(F – 13)

**Análisis de Las Fortalezas Y Debilidades Por Eje Temático de Intervención Territorial**

Departamento VALLE Municipio ALIANZA Fecha aprobación 30 / 08 / 19 Eje Temático VIVIENDA

OPORTUNIDADES	AMENAZAS
<ul style="list-style-type: none"> <li>➤ Desarrollo local.</li> <li>➤ Mejores condiciones de vida para las familias vulnerables.</li> <li>➤ Generar empleo.</li> <li>➤ Gestión de recursos a ONG.</li> </ul>	<ul style="list-style-type: none"> <li>➤ Zonas altamente vulnerables a inundaciones por la topografía.</li> <li>➤ Paternalismo, patrón cultural.</li> <li>➤ Alto costo de materiales.</li> <li>➤ Mala administración financiera de los proyectos.</li> </ul>

(F – 12)

**Análisis de Las Fortalezas Y Debilidades Por Eje Temático de Intervención Territorial**  
 Departamento VALLE Municipio ALIANZA Fecha aprobación 30 / 08 / 19 Eje Temático AGUA Y SANEAMIENTO

FORTALEZAS	DEBILIDADES
<ul style="list-style-type: none"> <li>➤ Recursos naturales (Áreas protegidas, microcuencas, fuentes de agua, etc.).</li> <li>➤ Gobierno local comprometido con la ejecución de proyectos de agua y saneamiento básico.</li> <li>➤ Oficina desconcentrada de la municipalidad Aguas de Alianza.</li> </ul>	<ul style="list-style-type: none"> <li>➤ Bajas tarifas por pagos de servicio de sistema de agua en las comunidades.</li> <li>➤ Falta de un tratamiento adecuado al agua para consumo humano.</li> <li>➤ Alcantarillado sanitario obsoleto.</li> <li>➤ Falta de monitoreo en las lagunas de oxidación.</li> </ul>

(F – 13)

**Análisis de Las Fortalezas Y Debilidades Por Eje Temático de Intervención Territorial**  
 Departamento VALLE Municipio ALIANZA Fecha aprobación 30 / 08 / 19 Eje Temático AGUA Y SANEAMIENTO

OPORTUNIDADES	AMENAZAS
<ul style="list-style-type: none"> <li>➤ Desarrollo local.</li> <li>➤ Aprovechar las autoridades a fines para la conservación el ambiente.</li> <li>➤ Apoyo de la cooperación externa.</li> <li>➤ Mejores sistemas de agua potable.</li> <li>➤ Buen manejo de las aguas residuales.</li> </ul>	<ul style="list-style-type: none"> <li>➤ La deforestación.</li> <li>➤ Contaminación por aguas negras y grises.</li> <li>➤ El cambio climático.</li> <li>➤ El calentamiento global.</li> <li>➤ Reducción de las transferencias municipales.</li> <li>➤ Contaminación de fuentes de agua por químicos.</li> </ul>

(F – 12)

**Análisis de Las Fortalezas Y Debilidades Por Eje Temático de Intervención Territorial**  
 Departamento VALLE Municipio ALIANZA Fecha aprobación 30 / 08 / 19 Eje Temático ECONOMIA

FORTALEZAS	DEBILIDADES
<ul style="list-style-type: none"> <li>➤ Recursos naturales.</li> <li>➤ Gobierno local comprometido con el apoyo al sector económico/empresarial.</li> <li>➤ La producción agropecuaria y ganadera.</li> <li>➤ Acceso a la tecnología.</li> <li>➤ Presencia de red de pescadores.</li> <li>➤ Pequeños productores de granos básicos.</li> <li>➤ Cajas rurales de ahorro y crédito.</li> </ul>	<ul style="list-style-type: none"> <li>➤ Falta de inversión local.</li> <li>➤ Poca cultura tributaria.</li> <li>➤ Poca generación de empleos justos.</li> <li>➤ Falta de control en el reporte de producción y comercialización de los productos internos y externos del municipio.</li> <li>➤ Débil acceso a crédito por las familias.</li> <li>➤ Poca capitalización de proyectos productivos.</li> </ul>

(F – 13)

**Análisis de Las Fortalezas Y Debilidades Por Eje Temático de Intervención Territorial**  
 Departamento VALLE Municipio ALIANZA Fecha aprobación 30 / 08 / 19 Eje Temático ECONOMIA

OPORTUNIDADES	AMENAZAS
<ul style="list-style-type: none"> <li>➤ Desarrollo local.</li> <li>➤ Mejor acceso al comercio al municipio.</li> <li>➤ Optar a ser un municipio sostenible.</li> <li>➤ Más abastecimiento de granos básicos a través de graneros en la zona alta, baja y media.</li> <li>➤ Capacitación en micro emprendimiento.</li> <li>➤ Apoyo con materiales e riego, cosechadora de agua para la producción de cultivos y generación de ingresos económicos.</li> </ul>	<ul style="list-style-type: none"> <li>➤ Mala administración de proyectos económicos.</li> <li>➤ Riesgos de proyecto productivos por cambio climático (problema de sequía).</li> <li>➤ Plagas y enfermedades en cultivos.</li> <li>➤ Perdida de producto por falta de mercado.</li> <li>➤ Costo de los insumos de producción.</li> <li>➤ Desintegración de organizaciones grupos productivos.</li> </ul>

(F – 12)

**Análisis de Las Fortalezas Y Debilidades Por Eje Temático de Intervención Territorial**  
 Departamento VALLE Municipio ALIANZA Fecha aprobación 30 / 08 / 19 Eje Temático SEGURIDAD  
ALIMENTARIA

FORTALEZAS	DEBILIDADES
<ul style="list-style-type: none"> <li>➤ Gobierno local comprometido con la seguridad alimentaria.</li> <li>➤ La producción agropecuaria.</li> <li>➤ Conservación de las tradiciones culturales.</li> </ul>	<ul style="list-style-type: none"> <li>➤ Malas prácticas agrícolas.</li> <li>➤ Falta de un bachillerato técnico profesional en agricultura.</li> <li>➤ Falta de empleo.</li> <li>➤ Limitado acceso a tierra.</li> <li>➤ Falta de insumo para instalación de sistema de riego.</li> </ul>

(F – 13)

**Análisis de Las Fortalezas Y Debilidades Por Eje Temático de Intervención Territorial**  
 Departamento VALLE Municipio ALIANZA Fecha aprobación 30 / 08 / 19 Eje Temático SEGURIDAD  
ALIMENTARIA

OPORTUNIDADES	AMENAZAS
<ul style="list-style-type: none"> <li>➤ Desarrollo local.</li> <li>➤ Fortalecer el sector agropecuario.</li> <li>➤ Sostenibilidad en la producción agrícola.</li> </ul>	<ul style="list-style-type: none"> <li>➤ Zonas altamente vulnerables por la topografía.</li> <li>➤ El cambio climático.</li> <li>➤ Alto costo de canasta básica.</li> <li>➤ La deforestación.</li> <li>➤ Las plagas y enfermedades en la producción.</li> </ul>



(F – 12)

**Análisis de Las Fortalezas Y Debilidades Por Eje Temático de Intervención Territorial**  
 Departamento VALLE Municipio ALIANZA Fecha aprobación 30 / 08 / 19 Eje Temático TIERRA

FORTALEZAS	DEBILIDADES
<ul style="list-style-type: none"> <li>➤ Municipio cuenta con zonas aptas para la agricultura.</li> <li>➤ Zonas pastoriles.</li> <li>➤ Zonas aéreas de reserva.</li> <li>➤ Acceso a comunidades.</li> <li>➤ Gobierno local comprometido con resolver los problemas en la tenencia y uso de la tierra.</li> </ul>	<ul style="list-style-type: none"> <li>➤ Tierras con terrenos privados.</li> <li>➤ No se cuenta con recursos necesarios.</li> <li>➤ Avance lento en el levantamiento catastral de tierras en el municipio.</li> </ul> <p>Explotación de recursos naturales (Arena, graba, etc.)</p>

(F – 13)

**Análisis de Las Fortalezas Y Debilidades Por Eje Temático de Intervención Territorial**  
 Departamento VALLE Municipio ALIANZA Fecha aprobación 30 / 08 / 19 Eje Temático TIERRA

OPORTUNIDADES	AMENAZAS
<ul style="list-style-type: none"> <li>➤ Desarrollo local.</li> <li>➤ Optar a ser un municipio auto sostenible.</li> <li>➤ Legalización de tierras.</li> <li>➤ Documentos privados.</li> <li>➤ Acceso a créditos para mejoras.</li> <li>➤ Capacitación y asesoría técnica en manejo y mejoramiento de suelos para la producción agropecuaria.</li> </ul>	<ul style="list-style-type: none"> <li>➤ Conflicto por áreas de tierra.</li> <li>➤ Cambio climático.</li> <li>➤ Deslizamientos de áreas de terrenos.</li> <li>➤ Deterioro de calles en mal estado por lluvias.</li> <li>➤ Las malas prácticas agrícolas.</li> </ul>

(F – 12)

**Análisis de Las Fortalezas Y Debilidades Por Eje Temático de Intervención Territorial**  
 Departamento VALLE Municipio ALIANZA Fecha aprobación 30 / 08 / 19 Eje Temático PARTICIPACION

FORTALEZAS	DEBILIDADES
<ul style="list-style-type: none"> <li>➤ Gobierno local comprometido con la sociedad civil.</li> <li>➤ La transparencia ciudadana.</li> <li>➤ Equidad de género.</li> <li>➤ Líderes se integran en la ejecución de proyectos y motivan a la demás población.</li> <li>➤ Solicitudes de proyectos son tomados en cuenta a nivel del municipio.</li> <li>➤ Transparencia del gobierno Municipal en el desarrollo de proyectos.</li> <li>➤ Ordenanzas municipales.</li> </ul>	<ul style="list-style-type: none"> <li>➤ Falta de formación en temas de relaciones humanas.</li> <li>➤ La migración.</li> <li>➤ Poco liderazgo comunitario.</li> <li>➤ Mayor cantidad de población no se integra a procesos de capacitación por patrones culturales y conformismo.</li> </ul>

(F – 13)

**Análisis de Las Fortalezas Y Debilidades Por Eje Temático de Intervención Territorial**  
 Departamento VALLE Municipio ALIANZA Fecha aprobación 30 / 08 / 19 Eje Temático PARTICIPACION

OPORTUNIDADES	AMENAZAS
<ul style="list-style-type: none"> <li>➤ Desarrollo local.</li> <li>➤ Participar en mejo proceso de participación.</li> <li>➤ Fortalecer la participación ciudadana.</li> <li>➤ Optar a ser un municipio sostenible.</li> <li>➤ Acceso de la población a beneficios y proyectos.</li> <li>➤ Acceso a capacitación en diferentes áreas de desarrollo.</li> </ul>	<ul style="list-style-type: none"> <li>➤ Conflicto por intereses personales.</li> <li>➤ Pérdida de valores morales y espirituales.</li> <li>➤ Renuncia de la población en aplicación de ordenanzas.</li> </ul>

**ALCALDE MUNICIPAL FAUSTINO MANZANARES ALVARENGA**

(F – 12)

**Análisis de Las Fortalezas Y Debilidades Por Eje Temático de Intervención Territorial**  
 Departamento VALLE Municipio ALIANZA Fecha aprobación 30 / 08 / 19 Eje Temático SEGURIDAD  
CIUDADANA

FORTALEZAS	DEBILIDADES
<ul style="list-style-type: none"> <li>➤ Gobierno local comprometido con la seguridad ciudadana.</li> <li>➤ Acceso a tecnología.</li> <li>➤ Osta policial y cuatro elementos de la policía nacional preventiva.</li> <li>➤ Facilitadores judiciales</li> </ul>	<ul style="list-style-type: none"> <li>➤ La posta policial no cuenta con edificio propio.</li> <li>➤ No se cuenta con una patrulla asignada a la policía nacional preventiva para monitorear la zona o patrulla.</li> <li>➤ No se cuenta con alcaldes auxiliares los cuales trabajan con los vecinos.</li> <li>➤ No existen mesas de seguridad ciudadana en el municipio.</li> </ul>

(F – 13)

**Análisis de Las Fortalezas Y Debilidades Por Eje Temático de Intervención Territorial**  
 Departamento VALLE Municipio ALIANZA Fecha aprobación 30 / 08 / 19 Eje Temático SEGURIDAD  
CIUDADANA

OPORTUNIDADES	AMENAZAS
<ul style="list-style-type: none"> <li>➤ Aprovechar las autoridades a fines para brindar seguridad a la población.</li> <li>➤ Más y mejor vigilancia policial en el municipio.</li> <li>➤ Construcción de un aposta policial.</li> <li>➤ Gestión de recursos para mejorar condiciones de equipamiento de policía nacional.</li> </ul>	<ul style="list-style-type: none"> <li>➤ Delincuencia en la zona.</li> <li>➤ Alcoholismo y drogadicción.</li> <li>➤ Muertes de personas por conflictos entre familias.</li> <li>➤ La violencia intrafamiliar.</li> </ul>

**ALCALDE MUNICIPAL FAUSTINO MANZANARES ALVARENGA**

(F – 12)

**Análisis de Las Fortalezas Y Debilidades Por Eje Temático de Intervención Territorial**

Departamento **VALLE** Municipio **ALIANZA** Fecha aprobación **30 / 08 / 19** Eje Temático

**INFRAESTRUCTURA SOCIAL**

FORTALEZAS	DEBILIDADES
<ul style="list-style-type: none"> <li>➤ Recursos naturales.</li> <li>➤ Gobierno local comprometido con mejorar la infraestructura municipal.</li> <li>➤ Recurso humano (Mano de obra calificada, etc.).</li> <li>➤ Las organizaciones de base comunitaria.</li> </ul>	<ul style="list-style-type: none"> <li>➤ Falta de empleo.</li> <li>➤ Distanciamiento de algunas comunidades de la cabecera municipal.</li> <li>➤ Módulos escolares en mal estado.</li> <li>➤ Poco presupuesto.</li> <li>➤ Vías de comunicación en mal estado.</li> <li>➤ Las calles primarias y secundarias no cuentan con el alumbrado público adecuado o están en mal estado.</li> </ul>

(F – 13)

**Análisis de Las Fortalezas Y Debilidades Por Eje Temático de Intervención Territorial**

Departamento **VALLE** Municipio **ALIANZA** Fecha aprobación **30 / 08 / 19** Eje Temático

**INFRAESTRUCTURA SOCIAL**

OPORTUNIDADES	AMENAZAS
<ul style="list-style-type: none"> <li>➤ Desarrollo local.</li> <li>➤ Fortalecer el ecoturismo.</li> <li>➤ Optar a ser un municipio sostenible.</li> <li>➤ Más y mejores áreas recreativas para niños y jóvenes.</li> <li>➤ Financiamiento.</li> <li>➤ Gestión de proyectos sociales con cooperación internacional.</li> </ul>	<ul style="list-style-type: none"> <li>➤ Reducciones atrasos de la transferencia del gobierno central a la municipalidad.</li> <li>➤ Daños de la infraestructura social por fenómenos naturales.</li> <li>➤ Accidentes por pasos intransitables.</li> <li>➤ Alto costo de materiales de construcción.</li> </ul>

2.6 Fase IV: Elaboración de Planes Zonales Territoriales (PZT)

**Objetivo:** Disponer de un plan que contenga en forma priorizada el conjunto de ideas de proyectos identificadas por cada eje Temático-Comunidad, y que beneficien a más de una comunidad.

PLANES ZONALES TERRITORIALES DE ZONA ALTA, ZONA MEDIA Y ZONA BAJA

FORMATO F-10

Programación Del Plan Zonal De Desarrollo Territorial De La Zona Alta.

Departamento: Valle Municipio: Alianza Zona: Alta Fecha: 01 / 08 / 19 Temática: Ordenamiento Territorial  
Asamblea: Alcaldía Municipal

PRIORIDAD	NOMBRE DEL PROYECTO / SECTOR DE DESARROLLO	COMUNIDAD	# DE BENEFICIARIOS	COSTO APROXIMADO						APOORTE COMUNITARIO		
				20	21	22	23	24	25	26		
1	Legalizar en el municipio el dominio pleno.	Las Animas	1,000					X	X		200,000.00	5%
2	Rotular los lugares donde se debe botar basura	San Pedro Calero	1,200		X	X					8,000.00	5%
3	Delimitar a la población sobre el uso del agua	Las Animas	1,300		X	X					50,000.00	5%
4	Regular el estrechamiento de las calles	Alto de Jesús	1,000		X	X					30,000.00	5%
5	Regular la extracción de arena dl rio	Alianza	1,000		X	X					0.00.00	5%
6	Legalizar la tierra del municipio a favor de alianza	Alianza	7,000					X	X		45,000.00	5%
7	Prohibir el corte de árboles a orillas del rio Goascorán	Alto de Jesús	1,000	X	X						50,000.00	5%
8	Regular el corte de árboles maderables a través de permiso	Las Animas y Alto de Jesús	630		X						50,000.00	5%
9	Rotular las consecuencias de los incendios forestales	Las Animas y Alto de Jesús	1,250	X	X						30,000.00	5%
10	Reubicación de alcantarillado	Alianza	400		X	X					350,000.00	10%

ALCALDE MUNICIPAL FAUSTINO MANZANARES ALVARENGA

**PLAN DE DESARROLLO MUNICIPAL ALIANZA, VALLE**

**AÑO 2,020 – 2,026**

Departamento: **Valle** Municipio: **Alianza** Zona: **Alta** Fecha: **01 / 08 / 19** Temática: **Salud y Nutrición**  
 Asamblea: **Alcaldía Municipal**

PRIORIDAD	NOMBRE DEL PROYECTO / SECTOR DE DESARROLLO	COMUNIDAD	# DE BENEFICARIOS	COSTO APROXIMADO							APORTE COMUNITARIO		
				20	21	22	23	24	25	26			
1	Contratación de un médico y enfermeras	Alianza	800		X	X						100,000	5%
2	Brigadas médicas para las diferentes especialidades	Alianza	1,000		X	X						40,000	5%
3	Charlas de higiene impartidas por salud	Alto de Jesús y San Jerónimo	1,000		X							30,000	0%
4	Mantenimiento de la basura para evitar contaminación	Las Animas	300		X	X						45,000	5%
5	Donación de Hornillas	San Pedro Calero	150		X	X						120,000	5%
6	Entrega masiva de anticonceptivos	Alianza	200		X	X						5,000	5%
7	Charlas sobre la educación sexual y métodos	Las Animas	180		X	X						50,000	0%

Departamento: **Valle** Municipio: **Alianza** Zona: **Alta** Fecha: **01 / 08 / 19** Temática: **Educación**  
 Asamblea: **Alcaldía Municipal**

PRIORIDAD	NOMBRE DEL PROYECTO / SECTOR DE DESARROLLO	COMUNIDAD	# DE BENEFICARIOS	COSTO APROXIMADO							APORTE COMUNITARIO		
				20	21	22	23	24	25	26			
1	Programas de becas	Alto de Jesús y San Jerónimo	200	X	X							300,000	0%
2	Becas estudiantiles	Alianza y San Pedro Calero	380	X	X							400,000	0%
3	Subsidios escolares	Alto de Jesús y San Jerónimo	600	X								70,000	0%
4	Cumplir con las leyes educativas emitidas	Alianza y San Pedro Calero	400		X	X						1,000	0%
5	Programas de alfabetización	Las Animas	200		X	X						100,000	5%
6	Programas de alfabetización	Alto de Jesús y San Jerónimo	400		X	X						60,000	5%
7	Transporte gratuito para los estudiantes	Las Animas	50		X	X	X					200,000	0%

**ALCALDE MUNICIPAL FAUSTINO MANZANARES ALVARENGA**

Departamento: Valle Municipio: Alianza Zona: Alta Fecha: 01 / 08 / 19 Temática: Recursos Naturales y Ambiente

Asamblea: Alcaldía Municipal

PRIORIDAD	NOMBRE DEL PROYECTO / SECTOR DE DESARROLLO	COMUNIDAD	# DE BENEFICIARIOS	COSTO APROXIMADO							APORTE COMUNITARIO		
				20	21	22	23	24	25	26			
1	Proyecto de reforestación	Alianza	1,000	X	X	X						6,000	5%
2	Proyecto de reforestación	Alto de Jesús y San Jerónimo	380	X	X							10,000	5%
3	Implementación de leyes que regulen la cacería de animales en peligro de extinción	Alto de Jesús y San Jerónimo	600		X							10,000	5%
4	Charlas para mantener las especies en peligro de extinción	Las Animas	250		X							50,000	5%
5	Resguardar la Microcuenca	Alto de Jesús y San Jerónimo	600	X	X							50,000	5%
6	Proyecto de Eco fogones	San Pedro Calero	350		X	X						290,000	5%
7	Medios para utilizar la luz solar	Alianza	400		X	X	X					5,000	5%

Departamento: Valle Municipio: Alianza Zona: Alta Fecha: 01 / 08 / 19 Temática: Grupos Vulnerables y Niñez

Asamblea: Alcaldía Municipal

PRIORIDAD	NOMBRE DEL PROYECTO / SECTOR DE DESARROLLO	COMUNIDAD	# DE BENEFICIARIOS	COSTO APROXIMADO							APORTE COMUNITARIO		
				20	21	22	23	24	25	26			
1	Programas de charlas de conocimiento de uso de la tecnología	Alto de Jesús y San Jerónimo	300		X	X						80,000.00	0%
2	Reparación del comedor infantil	Alianza	350	X	X							1,000,000.00	10%

ALCALDE MUNICIPAL FAUSTINO MANZANARES ALVARENGA

Departamento: Valle Municipio: Alianza Zona: Alta Fecha: 01 / 08 / 19 Temática: Grupo Vulnerable Juventud

Asamblea: Alcaldía Municipal

PRIORIDAD	NOMBRE DEL PROYECTO / SECTOR DE DESARROLLO	COMUNIDAD	# DE BENEFICARIOS	COSTO APROXIMADO							APORTE COMUNITARIO		
				20	21	22	23	24	25	26			
1	Proyecto de centro de rehabilitación de drogas y alcohol	Alianza	350		X	X						200,000.00	10%
2	Centro de rehabilitación y áreas recreativas	Alto de Jesús y San Jerónimo	400		X	X						100,000	10%
3	Construcción de un parque recreativo	San Pedro Calero	350		X	X						200,000.00	10%
4	Construcción de centro recreación y canchas polideportivas	Alianza		X	X							L. 1,049,080.00	10%

Departamento: Valle Municipio: Alianza Zona: Alta Fecha: 01 / 08 / 19 Temática: Grupo Vulnerable Mujer

Asamblea: Alcaldía Municipal

PRIORIDAD	NOMBRE DEL PROYECTO / SECTOR DE DESARROLLO	COMUNIDAD	# DE BENEFICARIOS	COSTO APROXIMADO							APORTE COMUNITARIO		
				20	21	22	23	24	25	26			
1	Proyecto de microempresa	Alianza	380		X	X						200,000.00	5%
2	Proyecto de microempresas para las mujeres	San Pedro Calero	270		X	X						130,000.00	5%
3	Atención a la mujer y dar oportunidades	Alto de Jesús y San Jerónimo	300		X	X						100,000.00	0%

ALCALDE MUNICIPAL FAUSTINO MANZANARES ALVARENGA



Departamento: Valle Municipio: Alianza Zona: Alta Fecha: 01 / 08 / 19 Temática: Grupo Vulnerable Tercera Edad

Asamblea: Alcaldía Municipal

PRIORIDAD	NOMBRE DEL PROYECTO / SECTOR DE DESARROLLO	COMUNIDAD	# DE BENEFIC	COSTO APROXIMADO							APORTE COMUNITARIO		
				20	21	22	23	24	25	26			
1	Asignación de un médico y abastecimiento de medicamentos	San Pedro Calero	400		X	X						50,000.00	0%
2	Programas de atención a la tercera edad	Alto de Jesús y San Jerónimo	230		X	X						500,000.00	0%
3	Atención al adulto mayor por parte de gobierno municipal y central	Alianza	320		X	X						75,000.00	0%

Departamento: Valle Municipio: Alianza Zona: Alta Fecha: 01 / 08 / 19 Temática: Vivienda

Asamblea: Alcaldía Municipal

PRIORIDAD	NOMBRE DEL PROYECTO / SECTOR DE DESARROLLO	COMUNIDAD	# DE BENEFIC	COSTO APROXIMADO							APORTE COMUNITARIO		
				20	21	22	23	24	25	26			
1	Construcción de viviendas	Alto de Jesús y San Jerónimo	300		X	X						500,000.00	10%
2	Mejoramiento de viviendas en mal estado	Alianza y Alto de Jesús	350			X	X					600,000.00	5%
3	Mantenimiento de viviendas	Alianza y Alto de Jesús	350			X	X					650,000.00	5%
4	Construcción de baños en las viviendas	Alto de Jesús y San Jerónimo	150		X							250,000.00	5%
5	Mejoramiento de Vivienda	San Pedro Calero	200			X	X					300,000.00	5%
6	Construcción de paredes de bloque	San Pedro Calero	200		X	X						130,000.00	10%
7	Construcción de baños	San Pedro Calero	200		X	X						100,000.00	5%
8	Construcción de baños	Las Animas	150		X	X						300,000.00	5%
9	Donación de eco fogones	Las Animas	150		X	X						100,000.00	5%

ALCALDE MUNICIPAL FAUSTINO MANZANARES ALVARENGA

**PLAN DE DESARROLLO MUNICIPAL ALIANZA, VALLE**

**AÑO 2,020 – 2,026**

Departamento: **Valle** Municipio: **Alianza** Zona: **Alta** Fecha: **01 / 08 / 19** Temática: **Agua y Saneamiento**  
 Asamblea: **Alcaldía Municipal**

PRIORIDAD	NOMBRE DEL PROYECTO / SECTOR DE DESARROLLO	COMUNIDAD	# DE BENEFICARIOS	COSTO APROXIMADO						APOORTE COMUNITARIO			
				20	21	22	23	24	25	26			
1	Donación de filtros de agua	Alto de Jesús y San Jerónimo	100		X	X						80,000.00	0%
2	Donación de filtros de agua	Alianza	800		X	X						80,000.00	0%
3	Cloración de agua	Alianza	400		X	X						20,000.00	0%
4	Construcción de basureros	San Pedro Calero	100		X	X						30,000.00	5%
5	Recolectores de basura	Alianza	400		X	X						50,000.00	5%
6	Donación de plantas para reforestar las fuentes de agua	Alto de Jesús y San Jerónimo	200		X	X						100,000.00	5%
7	Tren de aseo	Las Animas	350			X	X	X				200,000.00	5%
8	Perforación e instalación de sistema de agua	Alto de Jesús y San Jerónimo	350	X	X							1,000,000.00	10%
9	Perforación de pozo	San Pedro Calero	300	X	X							150,000.00	10%
10	Formación de un patronato para un servicio de agua	Las Animas	200		X	X	X					30,000.00	0%

Departamento: **Valle** Municipio: **Alianza** Zona: **Alta** Fecha: **01 / 08 / 19** Temática: **Economía**  
 Asamblea: **Alcaldía Municipal**

PRIORIDAD	NOMBRE DEL PROYECTO / SECTOR DE DESARROLLO	COMUNIDAD	# DE BENEFICARIOS	COSTO APROXIMADO						APOORTE COMUNITARIO			
				20	21	22	23	24	25	26			
1	Crear cajas rurales	San Pedro Calero	80		X	X						400,000.00	0%
2	Programas de becas	Las Animas	100	X	X	X						100,000.00	0%
3	Proyecto de apoyo para grupos de agricultores	Alto de Jesús y San Jerónimo	80		X							75,000.00	0%
4	Realizar alianzas estratégicas con cooperativas para obtener apoyo	Alto de Jesús y San Jerónimo	100		X							50,000.00	0%

**ALCALDE MUNICIPAL FAUSTINO MANZANARES ALVARENGA**

	financiero												
5	Accesibilidad para adquirir prestamos	Las Animas	200		X	X	X					150,000.00	0%
6	Creación de cajas rurales con bajos intereses	Alianza	300		X	X	X					125,000.00	0%
7	Creación de fuentes de empleo	Alianza	400		X	X	X					100,000.00	0%
8	Proyecto de sistema de riego	Alianza	250		X	X	X					200,000	5%
9	Apoyo económico para mujeres emprendedoras	Alto de Jesús y San Jerónimo	150		X							80,000.00	0%
10	Proyecto de fuentes de empleo	La Animas	80		X	X	X					100,000.00	0%

Departamento: **Valle** Municipio: **Alianza** Zona: **Alta** Fecha: **01 / 08 / 19** Temática: **Seguridad Alimentaria**  
 Asamblea: **Alcaldía Municipal**

PRIORIDAD	NOMBRE DEL PROYECTO / SECTOR DE DESARROLLO	COMUNIDAD	# DE BENEFICARIOS	COSTO APROXIMADO							APOORTE COMUNITARIO		
				20	21	22	23	24	25	26			
1	Proyecto de microempresa	Las Animas	100		X	X						200,000.00	0%
2	Creación de fuentes de empleo	San Pedro Calero	150		X	X						100,000.00	0%
3	Proyecto de ayuda alimentaria para las familias	Las Animas	100		X							100,000.00	0%
4	Proyecto de sistema de riego para implementación de huerto familiar	Alto de Jesús y San Jerónimo	50		X							35,000.00	5%
5	Insumos en sistema de riego como alternativa para el cultivo	Alto de Jesús y San Jerónimo	65		X	X						100,000.00	5%
6	Proyecto de semilla mejorada	San Pedro Calero	40		X	X						90,000.00	0%
7	Incentivar a la población para producir alimento para autoconsumo	Alianza	200		X	X						50,000.00	0%
8	Proyecto de cultivación para la zona productora	Alianza	150		X	X						70,000.00	0%
9	Implementación de educación alimentaria	San Pedro Calero	150		X	X						32,000.00	0%
10	Donación de materia prima para la elaboración de alimentos animal	Alto de Jesús y San Jerónimo	50		X							70,000.00	5%

ALCALDE MUNICIPAL FAUSTINO MANZANARES ALVARENGA

**PLAN DE DESARROLLO MUNICIPAL ALIANZA, VALLE**

**AÑO 2,020 – 2,026**

Departamento: **Valle** Municipio: **Alianza** Zona: **Alta** Fecha: **01 / 08 / 19** Temática: **Tierra**  
 Asamblea: **Alcaldía Municipal**

PRIORIDAD	NOMBRE DEL PROYECTO / SECTOR DE DESARROLLO	COMUNIDAD	# DE BENEFICARIOS	COSTO APROXIMADO							APOORTE COMUNITARIO		
				20	21	22	23	24	25	26			
1	Perforación de un pozo y limpieza de la misma	San Pedro Calero	200	X	X							150,000.00	10%
2	Organización de cajas rurales	Alto de Jesús y San Jerónimo	35		X							30,000.00	0%
3	Donación de un terreno	Alianza	100		X	X						150,000.00	0%
4	Apoyo económico para siembra	Alto de Jesús y San Jerónimo	80		X							75,000.00	0%
5	Sistema de irrigación	Las Animas	50		X	X						60,000.00	10%
6	Sistema de irrigación	Alianza	75		X	X						150,000.00	10%
7	Apoyo con fertilizantes y materiales de trabajo	San Pedro Calero	60		X	X						50,000.00	5%
8	Adquisición de tierras	Alto de Jesús y San Jerónimo	40			X						100,000.00	0%
9	Facilitar tierra para el cultivo	Alianza	55		X	X						120,000.00	0%
10	Apoyo económico para el agricultor	Las Animas	45		X	X						100,000.00	0%

Departamento: **Valle** Municipio: **Alianza** Zona: **Alta** Fecha: **01 / 08 / 19** Temática: **Participación**  
 Asamblea: **Alcaldía Municipal**

PRIORIDAD	NOMBRE DEL PROYECTO / SECTOR DE DESARROLLO	COMUNIDAD	# DE BENEFICARIOS	COSTO APROXIMADO							APOORTE COMUNITARIO		
				20	21	22	23	24	25	26			
1	Proyecto de formación de microempresas	Alianza	150		X	X	X					300,000.00	0%
2	Proyectos comunitarios	Alianza	200		X	X	X					200,000.00	0%
3	Proyecto de capital semilla	Alto de Jesús y San Jerónimo	60		X							40,000.00	0%

**ALCALDE MUNICIPAL FAUSTINO MANZANARES ALVARENGA**

4	Capacitaciones e incentivos para motivar a la población	Alto de Jesús y San Jerónimo	60		X									10,000.00	0%
5	Apoyo de las organizaciones competentes para participación	Las Animas	35		X	X								35,000.00	0%
6	Formación de patronato	Las Animas	30		X	X								2,500.00	0%

Departamento: Valle Municipio: Alianza Zona: Alta Fecha: 01 / 08 / 19 Temática: Seguridad Ciudadana  
 Asamblea: Alcaldía Municipal

PRIORIDAD	NOMBRE DEL PROYECTO / SECTOR DE DESARROLLO	COMUNIDAD	# DE BENEFIC	COSTO APROXIMADO							APOORTE COMUNITARIO				
				20	21	22	23	24	25	26					
1	Establecer la instalación de lámparas en zonas oscuras del municipio	Alto de Jesús y San Jerónimo	345		X									100,000.00	5%

Departamento: Valle Municipio: Alianza Zona: Alta Fecha: 01 / 08 / 19 Temática: Infraestructura Social  
 Asamblea: Alcaldía Municipal

PRIORIDAD	NOMBRE DEL PROYECTO / SECTOR DE DESARROLLO	COMUNIDAD	# DE BENEFIC	COSTO APROXIMADO							APOORTE COMUNITARIO				
				20	21	22	23	24	25	26					
1	Construcción de represas para recolectar agua	Alto de Jesús y San Jerónimo	300		X	X								1,500,000.00	10%
2	Reparación de las vías de acceso	Alianza	400	X	X	X								2,000,000.00	5%
3	Mantenimiento y reparación de carretera	Alto de Jesús y San Jerónimo	250	X	X									3,000,000.00	5%
4	Reparación de la cerca perimetral del panteón Alianza	Alianza	450	X	X	X								450,000.00	10%
5	Construcción de un tanque de agua	Las Animas	300		X	X								450,000.00	10%
6	Perforación de un pozo	San Pedro Calero	380	X	X									480,000.00	10%
7	Mejoramiento y reparación de la escuela	Alto de Jesús y San Jerónimo	275		X									200,000.00	10%
8	Reparación y mantenimiento del comedor infantil	Alianza	435		X	X	X							1,000,000.00	5%
9	Reparación del alumbrado publico	Las Animas	250		X	X								70,000.00	5%
10	Construcción de una iglesia católica	San Pedro Calero	185		X	X								200,000.00	10%

ALCALDE MUNICIPAL FAUSTINO MANZANARES ALVARENGA

FORMATO F-10

Programación Del Plan Zonal De Desarrollo Territorial De La Zona Media

Departamento: Valle Municipio: Alianza Zona: Media Fecha: 01 / 08 / 19 Temática: Ordenamiento Territorial

Asamblea: Alcaldía Municipal

PRIORIDAD	NOMBRE DEL PROYECTO / SECTOR DE DESARROLLO	COMUNIDAD	# DE BENEFICARIOS	COSTO APROXIMADO						APORTE COMUNITARIO			
				20	21	22	23	24	25	26			
1	Legalizar el dominio pleno a favor del municipio.	El Estero	180				x	x				L.200,000.00	5%
2	Reubicación de alcantarillado	El Cubulero	400		x	x	x					L.700,000.00	10%
3	Delimitar la aportación de pozos propios	El Cubulero	700		x	x	x					L.20,000.00	5%
4	Reubicación de las calles secundarias y caminos de herraduras.	Los Luises, El Volcancillo	185		x	x						L.100,000.00	5%
5	Rotular la protección de la flora y fauna	El Aceituno	390		x	x						L.30,000.00	5%
6	Ordenanzas municipales para proteger los animales en peligro de extinción.	La Laguna	300		x	x						L.20,000.00	5%
7	Legalizar el terreno donde está ubicado el tanque de agua.	Los Luises, Volcancillo	200				x	x				L.30,000.00	5%
8	Reforestar las áreas de nacimiento de agua.	Los Luises, Volcancillo	200		x	x						L.50,000.00	5%
9	Reubicación de alcantarillado	El Aceituno	390		x	x	x					L.500,000.00	10%
10	Rotular los sitios donde se debe botar basura	La Laguna	300		x	x						L.15,000.00	5%
11	Prohibir el estrechamiento de calles en la comunidad.	La Laguna	300		x	x						L.10,000.00	5%
12	Prohibir la deforestación en la comunidad	El Estero	170		x	x						L.10,000.00	5%
13	Prohibir botar basura en la quebrada y ríos.	El Estero	170		x	x						L.10,000.00	5%
14	Ordenanzas Municipales para evitar estrechamiento de calles.	Los luises, Volcancillo	130		x	x						L.30,000.00	5%
15	Rotular los sitios donde se debe botar basura	El Aceituno	280		x	x						L.20,000.00	5%

ALCALDE MUNICIPAL FAUSTINO MANZANARES ALVARENGA

Departamento: **Valle** Municipio: **Alianza** Zona: **Media** Fecha: **01 / 08 / 19** Temática: **Salud y Nutrición**  
 Asamblea: **Alcaldía Municipal**

PRIORIDAD	NOMBRE DEL PROYECTO / SECTOR DE DESARROLLO	COMUNIDAD	# DE BENEFICIARIOS	COSTO APROXIMADO							APOORTE COMUNITARIO		
				20	21	22	23	24	25	26			
1	Construcción de un centro de salud.	Los Luises, Volcancillo	130		x							L.1,000,000.00	10%
2	Fumigación den la comunidad	La Laguna	300		x	x						L.60,000.00	5%
3	Charlas sobre la planificación.	El Cubulero	500		x	x	x					L.50,000.00	5%
4	Mejor tratamiento del agua	El Cubulero	800		x	x	x					L.100,000.00	5%
5	Apoyo con medicamento.	Los Luises, Volcancillo	200		x							L.60,000.00	5%
6	Incentivar a la población a usar protectores solares.	El Estero	245		x	x						L.50,000.00	5%
7	Campañas de prevención de enfermedades	El Aceituno	420		x	x						L.50,000.00	5%
8	Charlas de como planificar	La Laguna	175		x	x						L.20,000.00	5%
9	Donación de meriendas a las familias	El Aceituno	275		x	x						L.100,000.00	5%
10	Campañas de limpieza	El Cubulero	800									L.60,000.00	5%
11	Charlas a hombres y mujeres sobre planificar	El Aceituno	275		x	x						L.50,000.00	5%
12	Campaña de prevención	Los Luises, Volcancillo	130		X							L.30,000.00	5%
13	Orientar a hombres y mujeres de cómo evitar embarazos prematuros.	El Estero	155		x	x						L.50,000.00	5%

ALCALDE MUNICIPAL FAUSTINO MANZANARES ALVARENGA

**PLAN DE DESARROLLO MUNICIPAL ALIANZA, VALLE**

**AÑO 2,020 – 2,026**

Departamento: **Valle** Municipio: **Alianza** Zona: **Media** Fecha: **01 / 08 / 19** Temática: **Educación**  
 Asamblea: **Alcaldía Municipal**

PRIORIDAD	NOMBRE DEL PROYECTO / SECTOR DE DESARROLLO	COMUNIDAD	# DE BENEFICARIOS	COSTO APROXIMADO							APORTE COMUNITARIO		
				20	21	22	23	24	25	26			
1	Apoyo a los niños de bajo recursos.	El Cubulero	180	x	x							L.200,000.00	5%
2	Becas estudiantiles	Los Luises, Volcancillo	110	x								L.200,000.00	0%
3	Becas Estudiantiles	La Laguna	200	x	x							L.100,000.00	0%
4	Programa de educatodos	El Estero	80		X							L.15,000.00	5%
5	Becas estudiantiles	El Cubulero	250	x	X							L.250,000.00	0%
6	Charlas a los padres para que los niños estudien	El Estero	65		X							L.15,000.00	5%
7	Mejoramiento de edificio para recibir clases.	La Laguna	250		x	x						L.500,000.00	10%
8	Programa de alfabetismo	El Aceituno	85		x							L.30,000.00	0%
9	Programa de educatodos	Los Luises, volcancillo	55		x							L.20,000.00	0%
10	Apoyo con útiles escolares	El Aceituno	130	x	x							L.50,000.00	0%
11	Programa de alfabetización	El Cubulero	100		X							L.50,000.00	0%

Departamento: **Valle** Municipio: **Alianza** Zona: **Media** Fecha: **01 / 08 / 19** Temática: **Recursos Naturales y Ambiente**  
 Asamblea: **Alcaldía Municipal**

PRIORIDAD	NOMBRE DEL PROYECTO / SECTOR DE DESARROLLO	COMUNIDAD	# DE BENEFICARIOS	COSTO APROXIMADO							APORTE COMUNITARIO		
				20	21	22	23	24	25	26			
1	Multar a los que votan basura en la calle.	La Laguna	300		X	X						L.10,000.00	5%

**ALCALDE MUNICIPAL FAUSTINO MANZANARES ALVARENGA**



2	Charlas de cómo cuidar la flora y fauna.	Los Luises, Volcancillo	130		X								L.3,000.00	0%
3	Charlas para reducir la deforestación	El Estero	130		X	X							L.10,000.00	0%
4	Ordenanzas municipales que prohíba la caza de animales.	El Aceituno	290		X	X							L.30,000.00	5%
5	Cuidar la flora y fauna	La Laguna	240		X	X							L.8,000.00	5%
6	Prohibir que personas aledañas a ña comunidad boten basura.	Los Luises, Volcancillo.	100		X	X							L.2,000.00	5%
7	Campaña de reforestación de arboles	El Aceituno	150		X								L.30,000.00	0%
8	Hacer más siembras de árboles frutales en la comunidad.	El Cubulero	245		X	X							L.200,000.00	5%
9	Charlas de cómo cuidar la flora y fauna.	El Cubulero	245		X	X							L.10,000.00	5%
10	Construcción de basureros.	El Cubulero	900		X	X							L.100,000.00	5%
11	Charlas sobre el buen uso de la leña	La Laguna	285		X	X							L.8,000.00	0%
12	Proyectos de eco fogones	El Estero	165		X	X							L.100,000.00	5%
13	Donación de eco fogones	Los Luises, volcancillo	80		X								L.50,000.00	5%
14	Llegar a un acuerdo para poner basureros	El Estero	200		X								L.60,000.00	5%
15	Charlas sobre el daño al medio ambiente.	El Aceituno	200		X								L.20,000.00	0%

Departamento: **Valle** Municipio: **Alianza** Zona: **Media** Fecha: **01 / 08 / 19** Temática: **Grupo Vulnerable Niñez**

Asamblea: **Alcaldía Municipal**

PRIORIDAD	NOMBRE DEL PROYECTO / SECTOR DE DESARROLLO	COMUNIDAD	# DE BENEFIC	COSTO APROXIMADO							APOORTE COMUNITARIO			
				20	21	22	23	24	25	26				
1	Crear un edificio para darles alejamiento permanente a los niños.	La Laguna	250		x								L.1,000,000.00	10%

ALCALDE MUNICIPAL FAUSTINO MANZANARES ALVARENGA

2	Apoyo a los niños de bajo recursos económicos.	El Estero	150	x	x							L.50,000.00	5%
3	Construcción albergue para niños.	El Cubulero	250		x	x						L.500,000.00	10%
4	Charlas para una mejor educación	El Aceituno	180		x	x						L.20,000.00	0%

Departamento: **Valle** Municipio: **Alianza** Zona: **Media** Fecha: **01 / 08 / 19** Temática: **Grupo Vulnerable Juventud**  
 Asamblea: **Alcaldía Municipal**

PRIORIDAD	NOMBRE DEL PROYECTO / SECTOR DE DESARROLLO	COMUNIDAD	# DE BENEFICARIOS	COSTO APROXIMADO							APOORTE COMUNITARIO		
				20	21	22	23	24	25	26			
1	Incentivar a los jóvenes para que no consuman droga.	El Cubulero	600		x							L.200,000.00	5%
2	Charlas a los padres a que estudien a sus hijos.	La Laguna	300		x	x						L.8,000.00	5%
3	Incentivar a los jóvenes al no consumo de las drogas.	El Estero	200		x	x						L.10,000.00	5%
4	Taller de costura, cocina y otros oficios	El Cubulero	350		x	x						L.400,000.00	5%
5	Construcción de canchitas para jóvenes.	El Aceituno	600		x	x						L.250,000.00	10%
6	Construcción del parque en la comunidad de Los Luises	Los Luises, Volcancillo	200		x							L.200,000.00	10%

Departamento: **Valle** Municipio: **Alianza** Zona: **Media** Fecha: **01 / 08 / 19** Temática: **Grupo Vulnerable Mujeres**  
 Asamblea: **Alcaldía Municipal**

PRIORIDAD	NOMBRE DEL PROYECTO / SECTOR DE DESARROLLO	COMUNIDAD	# DE BENEFICARIOS	COSTO APROXIMADO							APOORTE COMUNITARIO		
				20	21	22	23	24	25	26			
1	Apoyo económico para crear microempresas.	La Laguna	275		x	x						L.100,000.00	5%
2	Impartir charlas para que no aborten.	El Cubulero	340		x	x						L.30,000.00	0%

ALCALDE MUNICIPAL FAUSTINO MANZANARES ALVARENGA

												00	
3	Charlas sobre violencias.	La Laguna	200		x	x						L.10,000.00	0%
4	Crear oficios domésticos o maquilas hacia las mujeres.	El Aceituno	310		x							L.200,000.00	5%
5	Bolsas con alimento a las mujeres necesarias.	El Aceituno	310		X							L.60,000.00	0%
6	Creación de microempresa.	Los Luises, Volcancillo	200		x	x						L.20,000.00	5%
7	Empleos para las mujeres.	El Cubulero	360		x	x						L.200,000.00	5%
8	Concientizar a la mujer para denunciar maltrato doméstico.	El Cubulero	360		x	x						L.20,000.00	0%

Departamento: Valle Municipio: Alianza Zona: Media Fecha: 01 / 08 / 19 Temática: Grupo Vulnerable Tercera Edad

Asamblea: Alcaldía Municipal

PRIORIDAD	NOMBRE DEL PROYECTO / SECTOR DE DESARROLLO	COMUNIDAD	# DE BENEFIC	COSTO APROXIMADO							APORTE COMUNITARIO		
				20	21	22	23	24	25	26			
1	Ayuda con medicamentos para controlar la diabetes y problemas renales.	El Cubulero.	250		x							L.300,000.00	5%
2	Ayudar a tercera edad con bono medicamentos y provisiones de comida.	El Aceituno	150		X							L.150,000.00	5%
3	Implementos para discapacitados para la tercera edad.	El Cubulero	250		X							L.200,000.00	5%
4	Brigadas médicas para los de la tercera edad.	El Estero	150		X							L.30,000.00	5%
5	Construcción de un centro para el adulto mayor	El Cubulero	250		X							L.500,000.00	10%
6	Construcción de una casa del abuelo darle mantenimiento.	La Laguna	200		X	x						L.200,000.00	10%
7	Sillas de ruedas para los discapacitados.	El Estero	150		x	x	x					L.150,000.00	5%
8	Charlas para el buen trato de la tercera edad.	Los Luises, Volcancillo	80		x							L.10,000.00	0%

ALCALDE MUNICIPAL FAUSTINO MANZANARES ALVARENGA

Departamento: Valle Municipio: Alianza Zona: Media Fecha: 01 / 08 / 19 Temática: Vivienda  
 Asamblea: Alcaldía Municipal

PRIORIDAD	NOMBRE DEL PROYECTO / SECTOR DE DESARROLLO	COMUNIDAD	# DE BENEFICARIOS	COSTO APROXIMADO							APORTE COMUNITARIO		
				20	21	22	23	24	25	26			
1	Donación de eco fogones	El Cubulero	200		x	x						L.300,000.00	0%
2	Proyecto de electrificación a las viviendas	El Aceituno	200		X	X						L.100,000.00	10%
3	Ampliación de viviendas	El Estero	180		X	X						L.100,000.00	10%
4	Mejoramiento y mantenimiento de viviendas	El Cubulero	300		X							L.1,000,000.00	10%
5	Mejoramiento de viviendas	Los Luises, Volcancillo	60		X							L.100,000.00	10%
6	Mejoramiento de viviendas	La Laguna	165				X	X				L.1,000,000.00	10%
7	Implementar un programa de vivienda a ONG	La Laguna	165		X							L.2,000,000.00	10%
8	Donación de terrenos en las comunidades.	El Estero	140		X	X						L.50,000.00	5%
9	Construcción de vivienda.	El Cubulero	180				X	X				L.4,000,000.00	10%
10	Reparación de techo	El Estero	100				X	X				L.70,000.00	5%
11	Proyecto de letrinas en las viviendas	El Aceituno	100			X	X					L.60,000.00	5%
12	Construcción de letrinas	La Laguna	100			X	X					L.450,000.00	5%
13	Construcción de baños	Los Luises, Volcancillo	30		X							L.150,000.00	5%
14	Proyecto de viviendas en la comunidad	El Aceituno	100			X	X					L.1,000,000.00	10%
15	Construcción de pisos	Los Luises, Volcancillo	50			X						L.130,000.00	5%

ALCALDE MUNICIPAL FAUSTINO MANZANARES ALVARENGA

**PLAN DE DESARROLLO MUNICIPAL ALIANZA, VALLE**

**AÑO 2,020 – 2,026**

Departamento: **Valle** Municipio: **Alianza** Zona: **Media** Fecha: **01 / 08 / 19** Temática: **Agua y Saneamiento**  
 Asamblea: **Alcaldía Municipal**

PRIORIDAD	NOMBRE DEL PROYECTO / SECTOR DE DESARROLLO	COMUNIDAD	# DE BENEFICARIOS	COSTO APROXIMADO							APORTE COMUNITARIO		
				20	21	22	23	24	25	26			
1	Charlas de cómo tratar el agua	El cubulero	300		X	X						L.100,000.00	0%
2	Charlas de cómo cuidar el agua.	Los Luises, Volcancillo	80		X							L.20,000.00	0%
3	Capacitaciones de cómo se debe tomar el agua.	La Laguna	100		X	X						L.5,000.00	0%
4	Proteger las fuentes de agua en construcción de letrina.	El Aceituno	400		X	X						L.50,000.00	0%
5	Donación de filtro de agua	El Aceituno	250		X	X						L50,000.00	5%
6	Perforación de un pozo	El Estero	300		X	X	X					L.250,000.00	10%
7	Tren se aseo.	El Estero	350				X	X				L.100,000.00	5%
8	Perforación de un pozo y arreglo de tubería.	Los Luises, Volcancillo	40	X	X							L.2,220,000.00	10%
9	Mejorar el sistema de agua potable	El Cubulero	800	X	X							L.5,000,000.00	10%
10	Mejor servicio de agua potable.	La Laguna	540	X	X							L.9,600,000.00	10%
11	Proyecto de material de tubería.	El Aceituno	650	X	X	X						L.3,000,000.00	10%
12	Construcción de un crematorio	El Cubulero/El Estero	350		X	X						L.150,000.00	10%
13	Crear un tren de aseo	La Laguna	540				X	X				L.700,000.00	5%

**ALCALDE MUNICIPAL FAUSTINO MANZANARES ALVARENGA**

Departamento: Valle Municipio: Alianza Zona: Media Fecha: 01 / 08 / 19 Temática: Economía

Asamblea: Alcaldía Municipal

PRIORIDAD	NOMBRE DEL PROYECTO / SECTOR DE DESARROLLO	COMUNIDAD	# DE BENEFICARIOS	COSTO APROXIMADO							APORTE COMUNITARIO		
				20	21	22	23	24	25	26			
1	Crear microempresas	El Estero	250		X	X						L.300,000.00	0%
2	Fuentes de trabajo como abrir una microempresas	La Laguna	250		X	x						L.100,000.00	0%
3	Charlas sobre la consecuencia de la migración.	El Estero	175		X	X						L.5,000.00	0%
4	Crear fuentes de empleo.	El Cubulero	50		X							L.1,000,000.00	0%
5	Proyectos hacia los estudiantes y oficios domésticos	El Aceituno	290		X							L.60,000.00	0%
6	Apoyo a estudiantes universitarios.	El Cubulero	330	X								L.400,000.00	0%
7	Hacer talleres de cómo obtener buenas cosechas.	La Laguna	155		X	X						L.150,000.00	0%
8	Donación de fertilizante para una mejor producción de la siembra.	El Cubulero	100		X	X						L.200,000.00	0%
9	Crear cajas rurales.	El Estero, El Aceituno	300		X							L.200,000.00	0%
10	Crear microempresas	El Aceituno	200		X	X						L.150,000.00	0%
11	Préstamos a bajo intereses.	Los Luises, Volcancillo	85		X	X						L.00.00	0%
12	Charlas como preparar la tierra con abono orgánico	Los Luises, volcancillo	55		X	X						L.10,000.00	0%
13	Ayuda económica a la población	Los Luises, Volcancillo	70		X							L.300,000.00	0%

ALCALDE MUNICIPAL FAUSTINO MANZANARES ALVARENGA

Departamento: Valle Municipio: Alianza Zona: Media Fecha: 01 / 08 / 19 Temática: Seguridad Alimentaria  
 Asamblea: Alcaldía Municipal

PRIORIDAD	NOMBRE DEL PROYECTO / SECTOR DE DESARROLLO	COMUNIDAD	# DE BENEFICIARIOS	COSTO APROXIMADO							APOORTE COMUNITARIO		
				20	21	22	23	24	25	26			
1	Proyecto de agua	El Cubulero	400	X								L.7,000,000.00	10%
2	Donación de meriendas escolares	El Aceituno	200		X							L.60,000.00	5%
3	Semillas mejoradas y fertilizante para sustento de cada familia	El Cubulero	200		X	X						L.500,000.00	5%
4	Creación de trabajo.	El Cubulero	280		X							L.1,000,000.00	5%
5	Ayuda para montar una microempresa	Los Luises, Volcancillo	85		X							L.60,000.00	0%
6	Medición de terreno.	La Laguna	135		X							L.20,000.00	5%
7	Proyecto de productividad	El Estero	55		X	X						L.15,000.00	5%
8	Granos básicos para la siembra	La Laguna	75		X	X						L.15,000.00	5%
9	Semilla mejorada	El Estero	40		X							L.20,000.00	0%
10	Charlas de cómo criar animales domésticos.	La Laguna	90		X							L.10,000.000	0%
11	Donación de materiales para la siembra	Los Luises, Volcancillo	75		X							L.100,000.00	5%
12	Sistema de riego	El Aceituno	100		X							L.120,000.00	
13	Semilla mejorada para siembra	Los Luises, El Volcancillo	75		X							L.10,000.00	5%
14	Crecimiento de árboles medicinales	El Estero	60		X	X	X					L.30,000.00	5%

ALCALDE MUNICIPAL FAUSTINO MANZANARES ALVARENGA

Departamento: **Valle** Municipio: **Alianza** Zona: **Media** Fecha: **01 / 08 / 19** Temática: **Tierra**  
 Asamblea: **Alcaldía Municipal**

PRIORIDAD	NOMBRE DEL PROYECTO / SECTOR DE DESARROLLO	COMUNIDAD	# DE BENEFICIARIOS	COSTO APROXIMADO							APOORTE COMUNITARIO		
				20	21	22	23	24	25	26			
1	Generar empleo y generar granos básicos	El Estero	60		X	X						L.15,000.00	5%
2	Obtención de documentos legales de la tierra	Los Luises, El Volcancillo	150					X				L.30,000.00	5%
3	Apoyo para la medición de terreno	El Cubulero	450		X							L.0.00	0%
4	creación de una empresa para poder trabajar	La Laguna	170		X							L.100,000.00	5%
5	Donar un predio de alquileres para los agricultores	El Aceituno	100		x							L.100,000.00	5%
6	Sistema de riego para cultivos	La Laguna	100		X							L.50,000.00	10%
7	Sistema de riego	El Cubulero/El Estero	240		X	X						L.310,000.00	10%
8	Adquisición de préstamos para siembra	El Cubulero	100		X							L.100,000.00	0%
9	Donación de terrenos	La Laguna	80			X						L.240,000.00	5%
10	Mejoramiento de tierra	El Estero	55		X	X						L.20,000.00	5%
11	Siembra de árboles frutales	Los Luises, El Volcancillo	80		X	X						L.100,000.00	5%



**PLAN DE DESARROLLO MUNICIPAL ALIANZA, VALLE**

**AÑO 2,020 – 2,026**

Departamento: Valle Municipio: Alianza Zona: Media Fecha: 01 / 08 / 19 Temática: Participación  
 Asamblea: Alcaldía Municipal

PRIORIDAD	NOMBRE DEL PROYECTO / SECTOR DE DESARROLLO	COMUNIDAD	# DE BENEFICARIOS	COSTO APROXIMADO							APORTE COMUNITARIO		
				20	21	22	23	24	25	26			
1	Apoyo de orientaciones por organizaciones.	El Estero	60		X	X						L.5,000.00	5%
2	Crear un grupo que participe en recolectar la basura la basura y eliminarla.	La Laguna	300		x							L.10,000.00	%
3	Charlas de orientación a la comunidad.	Los Luises, El Volcancillo	120		X	x						L.10,000.00	5%
4	Ayuda para que la población esté más unida en las comunidades.	La Laguna	300		x							L.15,000.00	5%
5	Apoyo a una mejor organización.	El Cubulero/El Estero	500		X	x						L.20,000.00	5%

Departamento: Valle Municipio: Alianza Zona: Media Fecha: 01 / 08 / 19 Temática: Seguridad Ciudadana  
 Asamblea: Alcaldía Municipal

PRIORIDAD	NOMBRE DEL PROYECTO / SECTOR DE DESARROLLO	COMUNIDAD	# DE BENEFICARIOS	COSTO APROXIMADO							APORTE COMUNITARIO		
				20	21	22	23	24	25	26			
1	Charlas sobre las consecuencias que contienen las drogas.	El Cubulero,etc	250		X							L.50,000.00	5%
2	Construcción de una posta policial.	El Cubulero/El Estero.	1200		X	X						L.1,000,000.00	10%
3	Más patrullas en las comunidades.	El Cubulero/El Estero.	1200		X	X	X					L.200,000.00	5%
4	Charlas sobre violencia.	Los Luises, El Volcancillo	200		X							L.10,000.00	5%

**ALCALDE MUNICIPAL FAUSTINO MANZANARES ALVARENGA**

Departamento: Valle Municipio: Alianza Zona: Media Fecha: 01 / 08 / 19 Temática: Infraestructura Social  
 Asamblea: Alcaldía Municipal

PRIORIDAD	NOMBRE DEL PROYECTO / SECTOR DE DESARROLLO	COMUNIDAD	# DE BENEFICIARIOS	COSTO APROXIMADO						APOORTE COMUNITARIO		
				20	21	22	23	24	25	26		
1	Construir un centro de salud	La Laguna	300			X					L.450,000.00	10%
2	Pavimentación de concreto las calles secundarias.	El Aceituno	650		X	x					L.200,000.00	10%
3	Perforación de un pozo	El Cubulero	900		X	X					L.2,000,000.00	10%
4	Construcción de un tanque de agua potable.	El Aceituno	650	X	X						L.400,000.00	10%
5	Mejoramiento de la carretera por parte de INSEP.	El Cubulero, Los Luises, Volcancillo	1,400		X	X	X	X			L.4,200,000.00	10%
6	Construcción de gradería al campo de futbol.	El Aceituno	650		X	X					L.400,000.00	10%
7	Reparación de la cerca perimetral del panteón de El estero.	El Estero	400	X	X						L.450,000.00	10%
8	Pavimentación de la carretera principal.	El Estero	400		X	X	X				L.400,000.00	10%
9	Pavimentación de la calle principal.	La Laguna	500	X	X	X					L.1,000,000.00	10%
10	Mejoramiento y mantenimiento de la escuela y kínder.	Los Luises, El Volcancillo	300		X	x					L.150,000.00	10%
11	Mejoramiento de cerca del campo de futbol.	El Estero	380		X	X	X				L.300,000.00	10%
12	Mantenimiento y mejoramiento del parque del Cubulero.	El Cubulero	750	X	x						L.2,000,000.00	10%
13	Construcción de la cerca de campo de futbol.	La Laguna	500		X	X					L.100,000.00	10%

ALCALDE MUNICIPAL FAUSTINO MANZANARES ALVARENGA

Departamento: Valle Municipio: Alianza Zona: Media Fecha: 01 / 08 / 19 Temática: Turismo  
 Asamblea: Alcaldía Municipal

PRIORIDAD	NOMBRE DEL PROYECTO / SECTOR DE DESARROLLO	COMUNIDAD	# DE BENEFICARIOS	COSTO APROXIMADO							APORTE COMUNITARIO		
				20	21	22	23	24	25	26			
1	Construcción de baños públicos en las playas del cauce.	El Cubulero	380		X							L.80,000.00	10%
2	Mantenimiento y ampliación de carretera hacia el cauce.	El Cubulero	380		x							L.350,000.00	10%
3	Mejoramiento de la carretera principal hacia la coctelera.	El Cubulero	550		X	x						L.450,000.00	10%
4	Construcción de parque en la zona turística el muelle.	El Aceituno	600	X	x							L.1,500,000.00	10%
5	Mantenimiento de carretera en el puerto de Los Luises.	Los Luises	100		x							L.100,000.00	5%

**FORMATO F-10**

**Programación Del Plan Zonal De Desarrollo Territorial De La Zona Baja**

Departamento: Valle Municipio: Alianza Zona: Baja Fecha: 01 / 08 / 19 Temática: Ordenamiento Territorial  
 Asamblea: Alcaldía Municipal

PRIORIDAD	NOMBRE DEL PROYECTO / SECTOR DE DESARROLLO	COMUNIDAD	# DE BENEFICARIOS	COSTO APROXIMADO							APORTE COMUNITARIO		
				20	21	22	23	24	25	26			
1	Reubicación del dragado y engavionado del rio Goascoran.	Sonora/Borbollón	1,500		x	x						L.5,000,000.00	10%
2	Evitar perforación de pozos a cañeras y otras instituciones con fines de lucro.	Playa Grande	1,000				x	x				L.5,000.00	5%
3	Reubicar la tubería afectada y reparar la misma.	Capulín, Calicanto, Guatales	600			x	x	x				L.400,000.00	10%
4	Capacitar a la población en la agricultura (siembre de granos básicos).	Playitas, Ojustal, Laguna seca	600		x	x						L.10,000.00	5%

**ALCALDE MUNICIPAL FAUSTINO MANZANARES ALVARENGA**

											00	
5	Legalizar el dominio pleno para el municipio.	Capulín, Calicanto, Guatales.	600				x	x			L.100,000.00	5%
6	Regular el uso del agua de las zonas productoras.	Capulín, Calicanto, Guatales.	600	X							L.20,000.00	5%
7	Delimitar a la población la tala de árboles.	Playa Grande	450		x	x					L.20,000.00	5%
8	Ordenanzas Municipales para hacer campañas de salud, educación.	Playitas, Ojustal, Laguna Seca.	1000	X							L.20,000.00	5%
9	Prohibir la deforestación en la zona protegida de bahía de Chismuyo	El Conchal.	350	X							L.20,000.00	5%
10	Regular la tala de árboles.	Sonora/Borbollón.	300	X							L.10,000.00	5%
11	Prohibir el estrechamiento de calles.	Valle Nuevo, La Ceiba, Muruhuaca, Amates	550			X					L.30,000.00	5%
12	Reubicación de alcantarillado.	Valle Nuevo, La Ceiba, Muruhuaca, Amates.	550		x	x					L.500,000.00	10%
13	Prohibir el estrechamiento de caminos de herraduras.	El Conchal.	350	X							L.30,000.00	5%
14	Ordenanzas Municipales para reforestar árboles en la zona productora de agua.	El Conchal.	350	X							L.50,000.00	5%
15	Rotular los lugares donde botan la basura.	Valle nuevo, La Ceiba, Muruhuaca, Amates.	550	X							L.50,000.00	5%
16	Legalizar el terreno de futbol a favor de la comunidad (sonora).	Sonora/Borbollón	150				X				L.5,000.00	5%
17	Hacer construcción en la parte baja del río Goascoran.	Playitas, Ojustal, etc.	600		x	X					L.10,000.00	10%
18	Reubicación de las viviendas acentuadas a orilla de la playa.	Playa Grande	150				x				L.2,000.00.00	10%

Departamento: Valle Municipio: Alianza Zona: Baja Fecha: 01 / 08 / 19 Temática: Salud y Nutrición  
 Asamblea: Alcaldía Municipal

PRIORIDAD	NOMBRE DEL PROYECTO / SECTOR DE DESARROLLO	COMUNIDAD	# DE BENEFICARIOS	COSTO APROXIMADO						APOORTE COMUNITARIO			
				20	21	22	23	24	25	26			
1	Dotación de medicamentos en los centros de salud.	Playa Grande	300		x							L.1,000,000.00	5%
2	Charlas sobre salud.	Capulín, Calicanto, Guatales.	250		x	x						L.20,000.00	5%
3	Charlas sobre salud corporal.	Playitas, Ojustal, Laguna seca, El Naranjo.	150		x							L.3,000.00	5%
4	Brigadas médicas anuales.	Sonora/Borbollón	200		x							L.40,000.00	5%
5	Charlas de prevención de enfermedades.	Valle Nuevo.	100		x							L.20,000.00	5%
6	Campañas de Abatización y fumigación.	Conchal, La Ceiba, Muruhuaca, Amates	350			x						L.50,000.00	5%
7	Reparación de la cerca del centro de salud.	Conchal, La Ceiba, Muruhuaca, Amates.	350			x						L.100,000.00	10%
8	Charlas de planificación familiar.	Conchal, La Ceiba, Muruhuaca, Amates.	350		x							L.50,000.00	5%
9	Merienda escolar.	Sonora/Borbollón	50		x							L.70,000.00	5%
10	Construcción de un centro de salud	Sonora/Borbollón	250		X							L.1,000,000.00	10%
11	Construcción de un centro de salud	Muruhuaca	150		x							L.1,000,000.00	10%

**PLAN DE DESARROLLO MUNICIPAL ALIANZA, VALLE**

**AÑO 2,020 – 2,026**

Departamento: Valle Municipio: Alianza Zona: Baja Fecha: 01 / 08 / 19 Temática: Educación

Asamblea: Alcaldía Municipal

PRIORIDAD	NOMBRE DEL PROYECTO / SECTOR DE DESARROLLO	COMUNIDAD	# DE BENEFICARIOS	COSTO APROXIMADO						APORTE COMUNITARIO			
				20	21	22	23	24	25	26			
1	Charlas para que los padres estudien a sus hijos	Conchal, Ceiba, etc.	La 350		x							L.50,000.00	5%
2	Becas estudiantiles	Conchal, Ceiba, etc.	La 350	X								L.650,000.00	5%
3	Prohibir el trabajo infantil	Conchal, Ceiba, etc.	La		x							L.50,000.00	5%
4	Construcción de un kínder.	Sonora/Borbollón.	250		x							L.800,000.00	10%
5	Mantenimiento del centro educativo	Sonora	250		x							L.60,000.00	10%
6	Apoyo con útiles escolares a niños de escasos recursos.	Sonora/Borbollón	200	x								L.30,000.00	5%
7	Programas educatodos	Playa Grande	200		x							L.50,000.00	5%
8	Programas educatodos	Playitas, Ojustal, Laguna Seca, etc.	350		x	x						L.25,000.00	5%
9	Proyecto de becas	Capulín, calicanto, Guatales.	250	x	x							L.100,000.00	5%
10	Becas estudiantiles	Playa Grande	100	x	x							L.200,000.00	5%
11	Becas estudiantiles	Playitas, Ojustal, Laguna Seca, etc	180	x	x							L.100,000.00	5%
12	Programas de alfabetización.	Valle Nuevo, La Ceiba, Muruhuca, etc	75		x	x						L.30,000.00	5%
13	Donación de incentivos para que las personas analfabetas asistan a los programas de alfabetización.	Playita, ojustal, lagunaseca, etc	75		X							L.25,000.00	5%
14	Programas educatodos	Capulin, calicanto, etc	100		X							L.150,000.00	5%

**ALCALDE MUNICIPAL FAUSTINO MANZANARES ALVARENGA**

15	Charlas a padres de familia para que manden a sus hijos a la escuela.	Valle Nuevo.	60		x	x							L.20,000.00	5%
----	---	--------------	----	--	---	---	--	--	--	--	--	--	-------------	----

Departamento: Valle Municipio: Alianza Zona: Baja Fecha: 01 / 08 / 19 Temática: Recursos Naturales y Ambiente

Asamblea: Alcaldía Municipal

PRIORIDAD	NOMBRE DEL PROYECTO / SECTOR DE DESARROLLO	COMUNIDAD	# DE BENEFICARIOS	COSTO APROXIMADO							APORTE COMUNITARIO			
				20	21	22	23	24	25	26				
1	Bajar el costo de la energía eléctrica	El Conchal	250		x								L.0.00	5%
2	Rotular zonas protegidas para evitar la tala de árboles.	El Conchal	250		x								L.30,000.00	5%
3	Construcción de crematorio	Valle Nuevo, La Ceiba, etc.	380		x	x							L.100,000.00	10%
4	Grupo de personas vigilantes en áreas protegidas.	Valle Nuevo, La Ceiba, etc.	900				x	x					L.100,000.00	5%
5	Reforestación de mangle	Sonora/Borbollón	300	x	x								L.20,000.00	5%
6	Donación de árboles.	Playitas, Ojustal, etc	650			x	x						L.6,000.00	5%
7	Capacitación sobre la importancia del Manglar	Playa Grande	480			x	x						L.50,000.00	5%
8	Reforestación	Capulín, Calicanto, Guatales	390	x									L.30,000.00	5%
9	Taller sobre el cuidado de los animales	Capulín, calicanto, Guatales	390		x	x							L.20,000.00	5%
10	Capacitaciones sobre la conservación de las especies en peligro de extinción.	Playa Grande	480		x	x							L.60,000.00	5%
11	Charlas sobre la contaminación.	Playitas, Ojustal, etc	280		x	x							L.3,000.00	5%
12	Reforestación de la cuenca Goascoran.	Sonora/Borbollón	300			x							L.20,000.00	5%

ALCALDE MUNICIPAL FAUSTINO MANZANARES ALVARENGA

13	Proyecto de eco fogones	Capulín, Calicanto,etc	200		x	X							L.300,000 .00	10%
14	Proyecto de eco fogones	Playitas, Naranjo,etc.	180		x	x							L.200,000 .00	10%
15	Donación de eco fogones	Sonora/Borbo llón	45		x								L.150,000 .00	5%

Departamento: Valle Municipio: Alianza Zona: Baja Fecha: 01 / 08 / 19 Temática: Grupo Vulnerable Niñez  
Asamblea: Alcaldía Municipal

PRIORIDAD	NOMBRE DEL PROYECTO / SECTOR DE DESARROLLO	COMUNIDAD	# DE BENEFIC	COSTO APROXIMADO							APORTE COMUNITARIO			
				20	21	22	23	24	25	26				
1	Construcción de un centro recreativo	El Conchal	300		x	x							L.300,000. 00	10%
2	Construcción de un parque recreativo	Playa Grande	300		x	x							L.1,000,0 00.00	10%
3	Construcción de un parque recreativo	Capulín, Calicanto,etc.	280		X								L.350,000 .00	10%
4	Crear áreas recreativas.	Sonora /Borbo llón	100		X								L.200,000 .00	10%
5	Bonos y becas a niños de primaria	Sonora/Borbo llón	30	x									L.30,000. 00	5%

Departamento: Valle Municipio: Alianza Zona: Baja Fecha: 01 / 08 / 19 Temática: Grupo Vulnerable Jóvenes  
Asamblea: Alcaldía Municipal

PRIORIDAD	NOMBRE DEL PROYECTO / SECTOR DE DESARROLLO	COMUNIDAD	# DE BENEFIC	COSTO APROXIMADO							APORTE COMUNITARIO			
				20	21	22	23	24	25	26				
1	Pequeños negocios organizar y capacitar para engrandecer pequeños negocios.	Sonora/Borbo llón	70		x								L.2,000.00	5%
2	Becas a jóvenes que puedan seguir estudiando con experiencia laboral.	Sonora/Borbo llón.	50	x	x								L.30,000. 00	5%

ALCALDE MUNICIPAL FAUSTINO MANZANARES ALVARENGA



3	Embarazos no deseados a temprana edad	Playa Grande	80		x									L.50,000.00	5%
4	Charlas a jóvenes sobre el consumo de drogas.	El conchal	150		X									L.50,000.00	5%
5	Apoyo a equipos de futbol	Sonora/Borbollón	100			x								L.20,000.00	5%
6	Construcción de canchas de futbol	Capulín, Calicanto, Guatales	100		x									L.200,000.00	10%
7	Construcción de un campo de futbol en un terreno propio.	Playa Grande	200		x	x								L.3,000,000.00	10%
8	Construcción de un parque	Playitas	230		X									L.1,000,000.00	10%

Departamento: Valle Municipio: Alianza Zona: Baja Fecha: 01 / 08 / 19 Temática: Grupo Vulnerable

Mujeres

Asamblea: Alcaldía Municipal

PRIORIDAD	NOMBRE DEL PROYECTO / SECTOR DE DESARROLLO	COMUNIDAD	# DE BENEFIC	COSTO APROXIMADO							APORTE COMUNITARIO				
				20	21	22	23	24	25	26					
1	Crear pequeñas granjas para producción de gallinas ponedoras.	Sonora/Borbollón	70		x									L.190,000.00	5%
2	Microempresas para tortillas	Sonora/Borbollón	60		x									L.100,000.00	5%
3	Microempresas de elaboración tajadas de plátano.	Sonora/Borbollón	55			x								L.120,000.00	5%
4	Creación de microempresas en la elaboración de repostería.	Playitas, Ojustal, Laguna seca, El Naranjo.	80		x	x								L.350,000.00	5%
5	Creación de microempresas	Playa Grande	150		x	x								L.500,000.00	5%
6	Implementación de talleres de trabajo para las mujeres.	El Conchal	150		x	x								L.150,000.00	5%

ALCALDE MUNICIPAL FAUSTINO MANZANARES ALVARENGA

**PLAN DE DESARROLLO MUNICIPAL ALIANZA, VALLE**

**AÑO 2,020 – 2,026**

Departamento: Valle Municipio: Alianza Zona: Baja Fecha: 01 / 08 / 19 Temática: Tercera Edad  
 Asamblea: Alcaldía Municipal

PRIORIDAD	NOMBRE DEL PROYECTO / SECTOR DE DESARROLLO	COMUNIDAD	# DE BENEFICARIOS	COSTO APROXIMADO							APOORTE COMUNITARIO		
				20	21	22	23	24	25	26			
1	Abastecimiento de medicamentos	Playitas, Ojustal, Laguna Seca, El Naranjo.	230		x							L.250,000.00	5%
2	Construcción de un centro para adultos mayor	El Conchal	280		x	x						L.400,000.00	10%
3	Bonos mensuales a los de la tercera edad	Sonora/Borbollón	80			x						L.200,000.00	5%
4	Construcción de un asilo y abastecimiento de medicamentos.	Playa Grande	90		x							L.3,000,000.00	10%

Departamento: Valle Municipio: Alianza Zona: Baja Fecha: 01 / 08 / 19 Temática: Vivienda  
 Asamblea: Alcaldía Municipal

PRIORIDAD	NOMBRE DEL PROYECTO / SECTOR DE DESARROLLO	COMUNIDAD	# DE BENEFICARIOS	COSTO APROXIMADO							APOORTE COMUNITARIO		
				20	21	22	23	24	25	26			
1	Implementación de viviendas	Capulín, Calicanto, Guatales	320				x	x				L.1,000,000.00	5%
2	Mejoramiento de vivienda	Playa Grande	180				x	x				L.3,000,000.00	10%
3	Construcción de letrinas	Capulín, Calicanto, Guatales.	180		x							L.500,000.00	10%
4	Construcción de viviendas	Playitas, Ojustal, Laguna Seca, El Naranjo	200				x	x				L.100,000.00	10%
5	Generar empleo	Capulín, Calicanto, Guatales	750		x	x						L.4,000,000.00	5%
6	Construcción de vivienda	Playa Grande	250		x	x						L.3,000,000.00	10%
7	Mejoramiento de vivienda	Sonora/Borbollón	130			x						L.1,200,000.00	10%

**ALCALDE MUNICIPAL FAUSTINO MANZANARES ALVARENGA**

		ón										00.00	
8	Mejoramiento de vivienda	Valle Nuevo, La Ceiba, Muruhuaca, etc.	330			x	x					L.400,000.00	10%
9	Proyecto de electrificación	Sonora/Borbollón	130		x							L.70,000.00	10%
10	Mejoramiento de vivienda	Playitas, Ojustal, Laguna Seca, etc	650			x	x					L.5,000,000.00	10%
11	Construcción de baños	Playa Grande	80		x							L.500,000.00	10%
12	Construcción de vivienda	Sonora/Borbollón	130		X							L.1,500,000.00	10%
13	Proyecto de electrificación	Valle Nuevo, La Ceiba, Muruhuaca, etc.	350			x	x					L.1,000,000.00	10%
14	Donación de terrenos	El Conchal	100			x	x					L.300,000.00	5%
15	Fuente de empleo	El Conchal	150			x	x					L.500,000.00	5%
16	Donación de cemento	Playitas, Ojustal, Laguna Seca, etc.	380				x	x				L.60,000.00	5%
17	Reparación de vivienda	El Conchal	200				x	x				L.500,000.00	10%
18	Construcción de letrinas	Valle Nuevo, La Ceiba, Muruhuaca, Amates.	380			x	x					L.500,000.00	10%

Departamento: Valle Municipio: Alianza Zona: Baja Fecha: 01 / 08 / 19 Temática: Agua y Saneamiento  
 Asamblea: Alcaldía Municipal

PRIO RIDAD	NOMBRE DEL PROYECTO / SECTOR DE DESARROLLO	COMUNIDAD	# DE BENEFIC	COSTO APROXIMADO							APORTE COMUNITARIO		
				20	21	22	23	24	25	26			
1	Construcción de un pozo perforado	El Conchal	380	x	x							L.200,000.00	10%

ALCALDE MUNICIPAL FAUSTINO MANZANARES ALVARENGA

2	Proyecto de agua potable	Valle Nuevo, La Ceiba, Muruhuaca, Amates.	300	x							L.300,000.00	10%
3	Proyecto de tuberías de agua	Playa Grande	350	x	x						L.3,000,000.00	10%
4	Mejoramiento del servicio de agua potable	Playitas. Ojustal, Laguna Seca, El Naranjo.	240	x	x						L. 2,500,000.00	10%
5	Potabilizadora de agua	Capulín, Calicanto, Guatales.	400		x						L.500,000.00	5%
6	Proyecto de letrización	Capulín, Calicanto, Guatales.	320		x	x	x				L.500,000.00	10%
7	Contratación de un tren de aseo	El Conchal	380		x	x					L.150,000.00	5%
8	Construcción de letrina	Sonora/Borbollón	100		x	x					L.100,000.00	10%
9	Construcción de letrinas	Valle Nuevo, La Ceiba, Muruhuaca, Amates	290		x	x					L.300,000.00	10%
10	Charlas a los habitantes para recolección de basura.	El Conchal	380		x	x					L.50,000.00	5%
11	Construcción de crematorio	Sonora/Borbollón	250		x	x					L.150,000.00	10%
12	Construcción de crematorio comunal	Valle Nuevo, La Ceiba, etc	300		x	x					L.100,000.00	10%
13	Recolección de basura	Capulín, Calicanto, Guatales.	220		x	x	x				L.10,000.00	5%
14	Capacitaciones a las comunidades de como eliminar basura	Playitas, Ojustal, Laguna Seca, El Naranjo.	100		x	x					L.5,000.00	5%
15	Charlas sobre el buen uso del agua	Playa Grande	200		x						L.50,000.00	5%

ALCALDE MUNICIPAL FAUSTINO MANZANARES ALVARENGA

Departamento: Valle Municipio: Alianza Zona: Baja Fecha: 01 / 08 / 19 Temática: Economía  
 Asamblea: Alcaldía Municipal

PRIORIDAD	NOMBRE DEL PROYECTO / SECTOR DE DESARROLLO	COMUNIDAD	# DE BENEFICARIOS	COSTO APROXIMADO							APORTE COMUNITARIO		
				20	21	22	23	24	25	26			
1	Préstamos a bajos intereses en caja rural	Capulin, Calicanto, Guatales	220		x	x						L.500,000.00	5%
2	Crear microempresas	Playa Grande	200		x	x						L.150,000.00	5%
3	Creación de microempresa	El Conchal	220		x	x						L.1,000,000.00	5%
4	Generar empleo en las comunidades	Playitas, Ojustal, Laguna Seca, El Naranjo.	175		x	x						L.350,000.00	5%
5	Fuente de empleo	Valle Nuevo, La Ceiba, Muruhuaca, Amates.	210		x	x						L.300,000.00	5%
6	Mejoramiento de borda de rio	Sonora/Borbollón	235		x	x	x					L.4,000,000.00	10%
7	Bajar la tasa de interés a los prestamos	El Conchal	380		x	x						L.0.00	5%
8	Crear microempresas	Capulin, Calicanto, Guatales	280		x	x						L.1,000,000.00	5%
9	Crear microempresas	Sonora/Borbollón	145		x							L.600,000.00	5%
10	Fuentes de empleo en la comunidad	El Conchal	260		x	x						L.2,000,000.00	5%
11	Préstamos a bajos precios de interés y sin interés.	Sonora/Borbollón	175		x							L.500,000.00	5%
12	Apoyo económico a la población	Capulín, Calicanto, Guatales	290		x	x						L.1,000,000.00	5%
13	Crear cajas rurales en las comunidades	Playitas, Ojustal, Laguna Seca, El Naranjo.	180		x	x						L.150,000.00	5%
14	Capacitación de cómo utilizar químicos en la siembra	Playitas, Ojustal, Lagun	185		X								5%

ALCALDE MUNICIPAL FAUSTINO MANZANARES ALVARENGA

		a Seca, El Naranjo																L.3,000.00	
15	Talleres para un buen resultado en las cosechas	Valle Nuevo, Ceiba, Muruhuaca, Amates	235			x												L.30,000.00	5%

Departamento: Valle Municipio: Alianza Zona: Baja Fecha: 01 / 08 / 19 Temática: Seguridad Alimentaria  
 Asamblea: Alcaldía Municipal

PRIORIDAD	NOMBRE DEL PROYECTO / SECTOR DE DESARROLLO	COMUNIDAD	# DE BENEFICARIOS	COSTO APROXIMADO							APOORTE COMUNITARIO								
				20	21	22	23	24	25	26									
1	Apoyo económico por parte de las autoridades	Playitas, Ojusta, Guatales	375		x	x												L.300,000.00	5%
2	Asesoría Técnica Para la creación de huertos familiares	Capulín, Calicanto, Guatales	195		x													L.150,000.00	5%
3	Capacitaciones de sistemas productivos de consumo familiar	Valle Nuevo, La Ceiba, Muruhuaca, Amates	95		x	x												L.10,000.00	5%
4	Sistema de riegos para plataneras	Sonora/borbollón	180		x													L.700,000.00	5%
5	Semilla mejorada para cultivo	Sonora/Borbollón	180		x													L.100,000.00	5%
6	Semilla mejorada y fertilizantes	Valle Nuevo, La Ceiba, Muruhuaca, Amates	235		x	x												L.50,000.00	5%
7	Implementar terrenos para personas que no tienen	El Conchal	95		x													L.1,000,000.00	5%
8	Implementación de proyectos de sistema productivo	Capulín, Calicanto, etc.	150		x													L.2,000,000.00	5%
9	Apoyo para una mejor producción	Capulín, Calicanto, Guatales.	150			x												L.200,000.00	5%
10	Semilla mejorada	El Conchal	135		x	x												L.300,000.00	5%
11	Crear granjas de gallina Ponedoras	Sonora/Borbollón	140		x													L.100,000.00	5%

ALCALDE MUNICIPAL FAUSTINO MANZANARES ALVARENGA

																				00
--	--	--	--	--	--	--	--	--	--	--	--	--	--	--	--	--	--	--	--	----

Departamento: Valle Municipio: Alianza Zona: Baja Fecha: 01 / 08 / 19 Temática: Tierra  
 Asamblea: Alcaldía Municipal

PRIORIDAD	NOMBRE DEL PROYECTO / SECTOR DE DESARROLLO	COMUNIDAD	# DE BENEFICIARIOS	COSTO APROXIMADO							APOORTE COMUNITARIO		
				20	21	22	23	24	25	26			
1	Reforestación en el rio Goascoran	Sonora/Borbollón	200		x							L.30,000.00	5%
2	Organización comunitaria	Capulin,calicanto,Guatales	100		x							L.25,000.00	5%
3	Proyecto de caja rurales en la comunidad	El Conchal	65		x	x						L.100,000.00	5%
4	Proyecto a legalizar tierras	El Conchal	175				x	x				L.150,000.00	5%
5	Apoyo con equipo agrícola	Playita, Ojustal, Laguna Seca, El Naranjo	55		x	x						L.250,000.00	5%
6	Apoyo con sistema de riego	Capulín, calicanto, Guatales	70		x	x	x					L.300,000.00	5%
7	Sistema de riego	Playa Grande	130		x							L.3,000,000.00	5%
8	Semilla mejorada e insumo	Playita, Ojustal, Guatales	65		x							L.80,000.00	5%
9	Apoyo con semilla mejorada	Sonora/Borbollón	35		x							L.50,000.00	5%
10	Proyecto de irrigación	Sonora/Borbollón	65		x							L.200,000.00	5%
11	Sistema de riego	El Conchal	80		x							L.500,000.00	5%
12	Apoyo al pequeño agricultor	Valle Nuevo, La Ceiba, Muruhuaca, Amates	60			x	x					L.100,000.00	5%

ALCALDE MUNICIPAL FAUSTINO MANZANARES ALVARENGA

13	Asesoría legal	Capulin, Calicanto, Guatales	115			x								L.80,000.00	5%
----	----------------	------------------------------	-----	--	--	---	--	--	--	--	--	--	--	-------------	----

Departamento: Valle Municipio: Alianza Zona: Baja Fecha: 01 / 08 / 19 Temática: Participación  
 Asamblea: Alcaldía Municipal

PRIORIDAD	NOMBRE DEL PROYECTO / SECTOR DE DESARROLLO	COMUNIDAD	# DE BENEFICARIOS	COSTO APROXIMADO							APORTE COMUNITARIO				
				20	21	22	23	24	25	26					
1	Realización de un convivio con incentivos	Playitas, Ojustal, Laguna Seca, El Naranjo	175		x									L.150,000.00	5%
2	Capacitar a las mujeres en proyecto de mejora	Sonora/Borbollón	70		x									L.200,000.00	5%
3	Capacitar a la población en la participación de proyectos comunitarios	Sonora/Borbollón	70		x									L.70,000.00	5%
4	Charlas para capacitar las personas de la comunidad	El Conchal	150		x									L.50,000.00	5%
5	Charlas a las Mujeres que participen en ONG	El Conchal	150		x									L.50,000.00	5%
6	Educación comunitaria	Capulin, Calicanto, Guatales	130		x	x								L.30,000.00	5%
7	Apoyo de las ONG	Playitas, Ojustal; Guatales	160		x	x								L.200,000.00	5%

Departamento: Valle Municipio: Alianza Zona: Baja Fecha: 01 / 08 / 19 Temática: Seguridad Ciudadana  
 Asamblea: Alcaldía Municipal

PRIORIDAD	NOMBRE DEL PROYECTO / SECTOR DE DESARROLLO	COMUNIDAD	# DE BENEFICARIOS	COSTO APROXIMADO							APORTE COMUNITARIO				
				20	21	22	23	24	25	26					
1	Resguardo policial	Capulin, Calicanto, Guatales	350		x	x								L.200,000.00	5%
2	Patrullaje continuo	Sonora/Borbollón	200		x	x	x							L.10,000.00	5%

ALCALDE MUNICIPAL FAUSTINO MANZANARES ALVARENGA



Departamento: **Valle** Municipio: **Alianza** Zona: **Baja** Fecha: **01 / 08 / 19** Temática: **Infraestructura Social**  
 Asamblea: **Alcaldía Municipal**

PRIORIDAD	NOMBRE DEL PROYECTO / SECTOR DE DESARROLLO	COMUNIDAD	# DE BENEFICIARIOS	COSTO APROXIMADO							APORTE COMUNITARIO		
				20	21	22	23	24	25	26			
1	Realizar dragado del rio y hacer gaviones para evitar inundaciones.	Capulin, Calicanto, Guatales	330		x	x						L.1,500,000.00	10%
2	Engavionado en la parte baja (Muruhuaca)	Muruhuaca	195		x	x						L.1,000,000.00	10%
3	Pavimento de carretera principal	EL Conchal	380		x	x						L.300,000.00	10%
4	Mantenimiento constante de carreteras	Sonora/Borbollón	185		x	x						L.20,000,000.00	10%
5	Mantenimiento constante de carreteras	Playa Grande	230		x	x						L.3,000,000.00	10%
6	Mejor servicio de alumbrado publico	Playa Grande	260		x	x						L.1,000,000.00	10%
7	Construcción del kínder	Sonora/Borbollón	140		x							L.450,000.00	10%
8	Reparación de cerca perimetral del centro de educación básica.	El Conchal	300	x	x							L.150,000.00	10%
9	Construcción de un centro comunal	Sonora/Borbollón	155		x							L.350,000.00	10%
10	Reparación de la cerca perimetral del campo	El Conchal	280	x								L.200,000.00	10%
11	Proyecto de electrificación	Capulin, Calicanto, Guatales	275		x	x						L.1,000,000.00	10%
12	Reestructuración del kínder	Playa Grande	300		x							L.100,000.00	10%
13	Reparación del kínder playitas	Playitas	100		x							L.80,000.00	10%
14	Reparación cerca perimetral de la cancha de futbol	Valle Nuevo	175		x	x						L.150,000.00	10%
15	Culminación de la iglesia	Valle Nuevo	75	x	x							L.100,000.00	10%

ALCALDE MUNICIPAL FAUSTINO MANZANARES ALVARENGA

Departamento: Valle Municipio: Alianza Zona: Baja Fecha: 01 / 08 / 19 Temática: Turismo

Asamblea: Alcaldía Municipal

PRIORIDAD	NOMBRE DEL PROYECTO / SECTOR DE DESARROLLO	COMUNIDAD	# DE BENEFIC	COSTO APROXIMADO							APORTE COMUNITARIO		
				20	21	22	23	24	25	26			
1	Construcción de champas en la parte turística (Llano Largo)	Valle Nuevo	250		x							L.185,000.00	10%
2	Reparación de rampla	Valle Nuevo	250		x							L.80,000.00	10%
3	Reparación de baños públicos	Valle Nuevo	250		x							L.100,000.00	10%

**2.7 FASE V: Construcción de la Visión Compartida, Programas y Proyectos Estratégicos (PEDM).**

**Objetivo:** Disponer de una visión compartida sobre el desarrollo territorial del municipio, con sus medidas y proyectos estratégicos, consolidado en un Plan Estratégico de Desarrollo Municipal (PEDM).

**2.7.1. Elaboración de la visión compartida del municipio.**

Una visión, o sueño, es la concepción de un futuro deseable que expresa una imagen objetivo y es producto de la combinación de las principales variables que inciden en el territorio (o una institución), de la cual una es la que determina su futuro, superando lo actual y construyendo un atractivo realista hacia el futuro.

**VISION COMPARTIDA**

Ser un municipio **eficiente en salud, agua y saneamiento**; en proteger y **reforestar los recursos naturales en las zonas vulnerables**, contando con los entes reguladores para **fortalecer la infraestructura de los centros educativos y grupos vulnerables**, así contando con una mejor **seguridad ciudadana** para obtener un **desarrollo turístico de calidad** que genere **empleo económico social**, y **potencial el ordenamiento territoriales**.

**2.7.2 Definición de las líneas estratégicas y objetivos de línea.**

Construida la visión compartida, en el mismo taller se definen las líneas estratégicas del plan, (que en lo sucesivo se convertirán en los programas estratégicos del plan).

<b>No. Línea</b>	
------------------	--

**ALCALDE MUNICIPAL FAUSTINO MANZANARES ALVARENGA**

	Nombre de la Línea Estratégica
1	Eficiente en salud, agua y saneamiento.
2	Reforestar los recursos naturales en las zonas vulnerables.
3	Fortalecer la infraestructura de los centros educativos y grupos vulnerables.
4	Seguridad Ciudadana.
5	Desarrollo turístico de calidad.
6	Empleo Económico social.
7	Potenciar el ordenamiento territorial.

**2.7.3. Preparación de la programación del plan.**

Habiendo preparado los Planes Zonales Territoriales, el Plan Estratégico Territorial y actualizado los Planes Sectoriales y Especiales existentes (o formulado según sea el caso), en los cuales están plasmados los programas y proyectos, estos últimos en forma priorizada, el equipo técnico procede a preparar la programación bajo el siguiente procedimiento:

- A. Definir la estructura de clasificación de proyectos del PIMP, la siguiente puede ser una manera:
- Proyectos estratégicos priorizados por líneas estratégicas (F-19).
  - Proyectos de desarrollo social priorizados por cada plan zonal (F-20).
  - Proyectos de desarrollo productivo priorizados por cada plan zonal (F-21).
  - Proyectos de infraestructura priorizados por cada plan zonal (F-22).
  - Proyectos priorizados en los planes sectoriales (F-23).

Plan de Inversión Multisectorial y Plurianual del Plan Estratégico De Desarrollo Municipal.

(F-19)

PROGRAMACION DEL PLAN DE INVERSIÓN MUNICIPAL PLURIANUAL

(PROYECTOS ESTRATEGICOS PRIORIZADOS POR LINEA ESTRATEGICA DEL PLAN ESTRATÉGICO)

DEPARTAMENTO Valle MUNICIPIO Alianza Fecha aprobación 08/ 10/2019 Bloque temático:

Infraestructura Social

Ord en Prio ridad	Nombre del proyecto	Ubicación	Costo Total	Años de ejecución							Financiamiento		
				20	21	22	23	24	25	26	Municipal	Externo	
1	Construcción de un laboratorio de análisis de agua de los pozos.	Alianza centro	L.2, 000,000		X	X						L.1,000,000 .00	L.1,000,000 .00
2	Reconstrucción de aguas negras y lagunas de oxidación en Alianza centro.	Alianza centro	L.200,000	X		X		X				L.200,000.0 0	L.00.00
3	Construcción y equipamiento de una sala de maternidad en el Centro de salud de Alianza Centro.	Alianza centro	L.2,300,000	X	X	X						L.690,000.0 0	L.1,610,000 .00
4	Reparación y mantenimiento de obras Grises en centros educativos.	Intercom unitario	L.3,500,000	X	X	X	X	X	X	X		L.2,450,000 .00	L.1,050,000 .00
5	Construcción de una casa de la cultura y biblioteca municipal.	Alianza centro	L.1,000,000		X							L.700,000.00	L.300,000.00
6	Construcción y remodelación de posta policial.	Alianza centro	L.50,000		X							L.50,000.00	L.00.00
7	Creación de complejos deportivos para diferentes edades.	El Conchal	L. 1,000,000	X	X							L.700,000.0 0	L.300,000.0 0
8	Pavimentar la zona central del Cubulero (El desvió).	El Cubulero	L.21,000,000	X	X	X	X	X	X	X		L.10,500,00 0.00	L.10,500,00 0.00
9	Construcción y mejora del palacio. municipal	Alianza centro	L.12,000, 000	X	X	X						L.3,600,000.00	L.8,400,000.00

ALCALDE MUNICIPAL FAUSTINO MANZANARES ALVARENGA

10	Mantenimiento de las vías de comunicación.	Intercomunitario	L. 9,000,000	X	X	X	X	X	X	X	L. 6,300,000.00	L. 2,700,000.00
11	Construcción de caja puente que comunica a El Cubulero y El Carrizo.	El Cubulero	L. 1,000,000	X	X						L. 500,000.00	L. 500,000.00
12	Seguimiento de construcción adoquinado.	El Estero	L. 450,000	X	X						L. 450,000.00	L. 00.00
13	Pavimentación con concreto ciclópeo frente a el campo de futbol.	Alianza Centro	L. 2,450,000	X	X						L. 2,450,000.00	L. 00.00
14	Construcción de mini puerto.	Muruhuaca	L. 150,000				X	X			L. 75,000.00	L. 75,000.00
15	Perforación de pozo y ampliación de red de tuberías para abastecer de agua a la Laguna y Alianza centro.	Intercomunitario	L. 2,000,000	X	X						L. 1,000,000.00	L. 1,000,000.00
16	Construcción de un muelle en el sector Jotillo en El Cubulero.	El Cubulero	L. 2,000,000			X	X	X	X	X	L. 1,400,000.00	L. 600,000.00
17	Mejorar y conservar la infraestructura de la Isla Conejo.	Isla Conejo	L. 50,000			X	X				L. 50,000.00	L. 00.00
18	Remodelación del muelle de Valle Nuevo.	Valle Nuevo	L. 2,000,000		X	X	X	X	X		L. 1,400,000.00	L. 600,000.00
19	Construcción de una purificadora de agua.	El Cubulero	L. 2,000,000	X	X						L. 1,000,000.00	L. 1,000,000.00
20	Construcción de un granero municipal.	Alianza	L. 1,000,000				X	X	X	X	L. 1,000,000.00	L. 00.00
21	Construcción de un mercado municipal.	Alianza	L. 3,000,000				X	X	X		L. 1,500,000.00	L. 1,500,000.00
22	Construcción e identificación de mojones límites territoriales.	intercomunitario	L. 200,000				X				L. 200,000.00	L. 00.00
23	Remodelación de bodega frente al puerto del Aceituno.	El Aceituno	L. 1,500,000	X	x						L. 1,050,000.00	L. 450,000.00

ALCALDE MUNICIPAL FAUSTINO MANZANARES ALVARENGA

24	Construcción de borda en la zona vulnerable a inundaciones en el municipio.	Intercomunitario	L.15,000,000		X	X	X	X			L.3,000,000.00	L.12,000,000.00
25	Construcción de un parque frente al cementerio municipal.	Alianza centro	L.300,000	X							L.300,000.00	L.00.00
26	Construcción de cabañas.	Intercomunitario	L.1,500,000			X	X	X			L.750,000.00	L. 750,000.00
27	Implementación de aires acondicionados en centros educativos.	Intercomunitario	L.500,000		X	X	X	X			L.250,000.00	L.250,000.00

Firma del Alcalde (sa)

**Nombre:** Faustino Manzanares Alvarenga

**Ident:** 1702-1977-00011

Firma del secretario (a)

**Nombre:** Maura Saraí Orellana Sierra

**Ident:** 1702-1996-00003

(F -19)

**PROGRAMACION DEL PLAN DE INVERSIÓN MUNICIPAL PLURIANUAL  
(PROYECTOS ESTRATEGICOS PRIORIZADOS POR LINEA ESTRATEGICA DEL PLAN ESTRATÉGICO)**

**DEPARTAMENTO** Valle **MUNICIPIO** Alianza **Fecha aprobación** 08/ 10/2019 **Bloque temático:**

Desarrollo Productivo

Ord en Prio ridad	Nombre del proyecto	Ubicación	Costo Total	Años de ejecución						Financiamiento		
				20	21	22	23	24	25	26	Municipal	Externo
1	Programa para cultivo de huertos familiares.	Intercomunitario	L.500,000		X	X	X	X	X	X	L.250,000.00	L. 250,000.00
2	Proyecto de desarrollo rural sostenible.	Intercomunitario	L.500,000		X	X	X	X	X	X	L.250,000.00	L. 250,000.00
3	Apoyo en semilla mejorada	Intercomunitario	L.500,000		X	X	X	X	X	X	L.250,000.00	L. 250,000.00

**ALCALDE MUNICIPAL FAUSTINO MANZANARES ALVARENGA**

4	Programa de asistencia técnica agrícola.	Intercomunitario	L.500,000		x	x	x	x	x	x	L.250,000.00	L. 250,000.00
5	Implementación de cajas rurales para grupos emprendedores.	Intercomunitario	L.1,000,000		x	x	x	x	x	x	L. 500,000.00	L. 500,000.00
6	Apertura de microempresas para mujeres y Jóvenes.	Intercomunitario	L.700,000		x	x	x	x	x	x	L.350,000.00	L. 350,000.00
7	Implementar talleres en diferentes oficios a Mujeres y jóvenes.	Intercomunitario	L.700,000	x	x	x	x	x	x	x	L.350,000.00	L. 350,000.00
8	Talleres para el fomento del turismo cultural y la conservación del patrimonio.	Intercomunitario	L.500,000		x	x	x	x	x	x	L.250,000.00	L. 250,000.00
9	Implementar talleres de elaboración de platillos o Técnicas de cocina.	El Cubulero	L.500,000		x	x	x	x	x	x	L.250,000.00	L. 250,000.00
10	Implementación de ecoturismo, avistamiento de aves.	Intercomunitario	L.500,000		x	x	x	x	x	x	L.250,000.00	L. 250,000.00
11	Crear fuentes de empleo.	Intercomunitario	L.700,000		x	x	x	x	x	x	L.350,000.00	L.350,000.00
12	Creación de oficios relacionados al sector turismo.	Intercomunitario	L.300,000		x	x	x	x	x	x	L.150,000.00	L.150,000.00
13	Creación de un servicio de turismo eficiente.	Intercomunitario	L.350,000		X	X	X	X	X		L.175,000.00	L. 175,000.00
14	Capacitación técnica a guías turísticas en el municipio.	Intercomunitario	L.300,000		x	x	x	x	x	x	L.150,000.00	L. 150,000.00
	Crear lugares de										L.125,000.00	

ALCALDE MUNICIPAL FAUSTINO MANZANARES ALVARENGA

15	alojamiento para Huéspedes.	El Cubulero	L.250,000				X	X				L.125,000.00
16	Programa de apoyo a los grupos ganaderos, agricultores, pescadores, etc.	Intercomunitario	L.10,000,000	X	X	X	X	X	X	X	L.5,000,000.00	L.5,000,000.00
17	Implementación de asociaciones de productores.	Intercomunitario	L.700,000		X	X	X	X	X	X	L.350,000.00	L.350,000.00
18	Fortalecimiento de la administración Financiera en micro empresa.	Intercomunitario	L.700,000	X	X	X	X	X	X	X	L.350,000.00	L.350,000.00
19	Fortalecimiento de potencial productivo.	Intercomunitario	L.700,000	X	X	X	X	X	X	X	L.350,000.00	L.350,000.00
20	Creación de fondo para reactivar economía.	Intercomunitario	L.3,000,000	X	X	X	X	X	X	X	L.1,500,000.00	L.1,500,000.00
21	Implementación de técnicos de producción.	Intercomunitario	L.500,000		X	X	X	X	X	X	L.250,000.00	L.250,000.00
22	Creación de granjas agrícolas,marinas, porcinas,pecuarias a personas de escasos recursos.	Intercomunitario	L.500,000		X	X	X	X	X	X	L.250,000.00	L.250,000.00
23	Diversificación de cultivos	Intercomunitario	L.500,000		X	X	X	X	X	X	L.250,000.00	L.250,000.00
24	Implementación de aseadores en las calles.	Intercomunitario	L.1,000,000		X	X	X	X	X	X	L.500,000.00	L.500,000.00

Firma del Alcalde (sa)

Nombre: Faustino Manzanares Alvarenga

Ident: 1702-1977-00011

Firma del secretario (a)

JUSTINO M. Nombre: Maura Saraf Orellana Sierra

Ident: 1702-1996-00003



(F –19)  
**PROGRAMACION DEL PLAN DE INVERSIÓN MUNICIPAL PLURIANUAL  
 (PROYECTOS ESTRATEGICOS PRIORIZADOS POR LINEA ESTRATEGICA DEL PLAN  
 ESTRATÉGICO)**

**DEPARTAMENTO** Valle **MUNICIPIO** Alianza **Fecha aprobación** 08/ 10/2019 **Bloque temático:**  
Desarrollo Social

Ord en Prio rida d	Nombre del proyecto	Ubicación	Costo Total	Años de ejecución							Financiamiento	
				20	21	22	23	24	25	26	Municipal	Externo
1	Implementación de estilo de vida saludable.	intercomuni tario	L.200,000	X	X	X	X	X	X	X	L.100,000.0 0	L.100,000. 00
2	Implementación de una ambulancia en centro de salud.	Alianza Centro	L.1,000,00 0		X						L.200,000.00	L.800,000.00
3	Abastecimiento de medicamento en los centros de salud.	Intercomuni tario.	L.500,000	X	X	X	X	X	X	X	L.250,000.0 0	L.250,000. 00
4	Implementación de servicio de tren de aseo.	Intercomuni tario	L.4,000,00 0	X	X	X	X	X	X	X	L.4,000,000 .00	L.00.00
5	Implementar mobiliario y equipo de oficina en centros de salud.	Intercomuni tario	L.4,000,00 0	X	X	X	X	X	X	X	L.2,000,000 .00	L.2,000,00 0.00
6	Dotar los centros de salud con termo nebulizadores.	Intercomuni tario	L.700,000	X	X	X	X	X	X	X	L.350,000.00	L.350,000.00
7	Capacitar al personal de salud en la buena administración de recursos económicos en centros de salud.	Intercomuni tario	L.20,000		X	X	X	X	X	X	L.6,000.00	L.14,000.00
8	Capacitación a fontaneros en las buenas prácticas de reparación de	Alianza Centro	L.100,000	X	X	X	X	X	X	X	L.50,000.00	L.50,000.0 0

**ALCALDE MUNICIPAL FAUSTINO MANZANARES ALVARENGA**

	tuberías y distribución de agua.											
9	Capacitar al personal de la unidad desconcentrada de la Municipalidad Aguas de Alianza en el buen funcionamiento administrativo de servicios.	Alianza centro	L.100,000	X	X	X	X	X	X	X	L.50,000.00	L.50,000.00
10	Emisión de ordenanzas para el adecuado ordenamiento en construcción de vivienda en zonas vulnerables.	Intercomunitario	L.300,000		X	X	X	X	X	X	L.300,000.00	L.0.00
11	Capacitación a jóvenes en diferentes temas.	Intercomunitario.	L.100,000		X	X	X	X	X	X	L.50,000.00	L.50,000.00
12	Capacitación a jóvenes en el empoderamiento para los procesos del desarrollo en el municipio.	Intercomunitario	L.100,000		X	X	X	X	X	X	L.50,000.00	L.50,000.00
13	Apoyo con material didáctico y logístico en los centros educativos.	Intercomunitario.	L.100,000	X	X	x	X	X	X	x	L.50,000.00	L.50,000.00
14	Implementar un centro de diagnóstico para las mujeres.	Alianza centro	L.100,000	X	X						L.50,000.00	L.50,000.00
15	Apoyo con merienda escolar.	Intercomunitario	L.500,000	X	X	X	X	X	X	X	L.250,000.00	L.250,000.00
16	Capacitaciones a jóvenes estudiante con materiales didácticos.	Intercomunitario	L.150,000	X	X	X	X	X	X	X	L.75,000.00	L.75,000.00
17	Charlas para concientizar a la población en el buen trato a y cuidado a personas de la tercera edad.	Intercomunitario	L.150,000	X	X	X	X	X	X	X	L.75,000.00	L.75,000.00

18	Contratación de técnico para la implementación de programas educativos.	intercomunitario	L.200,000			X	X	X	X	X	L.100,000.00	L.100,000.00
19	Dotación de logística en los entes de seguridad.	Alianza centro	L.100,000	X	X	X	X	X	X	X	L.50,000.00	L.50,000.00
20	Mejoramiento y ampliación de alumbrado público en las diferentes comunidades de las zonas alta, media y baja del municipio.	Intercomunitario	L.3,000,000.00	X	X	X	X	X	X		L.3,000,000.00	L.00.00
21	Implementación de apoyo económico a los diferentes equipos de fútbol de las comunidades de las zonas alta, media y baja del municipio.	Intercomunitario	L.700,000	X	X	X	X	X	X	X	L.700,000.00	L.00.00
22	Promover el combate de manera energética la microcomercialización de drogas.	Intercomunitario.	L.50,000			X	X	X	X	X	L.15,000.00	L.35,000.00
23	Promover las campañas de sensibilización sobre importancia de valores y protección social.	Intercomunitario	L.100,000			X	X	X	X	X	L.50,000.00	L.50,000.00
24	Construcción y mejoramiento de obras grises a iglesias católicas de la zona alta, zona media y baja.	Intercomunitario	L.750,000	X	X	X	X	X	X	X	L.750,000.00	L.00.00
25	Nombramiento de alcaldes auxiliares.	Intercomunitario	L.30,000		X	X	X	X	X	X	L.30,000.00	L.00.00
26	Implementación de actividades de atención y protección a la niñez.	Intercomunitario	L.735,000	X	X	X	X	X	X	X	L.735,000.00	L.00.00

ALCALDE MUNICIPAL FAUSTINO MANZANARES ALVARENGA

27	Implementación de un gimnasio en el parque municipal de Alianza.	Intercomunitario	L.500,000		X	X	X				L.250,000.00	L.250,000.00
28	Capacitación a la población en cultura cívica para fortalecer la democracia.	Intercomunitario	L.200,000			X	X	X	X	X	L.100,000.00	L.100,000.00
29	Construcción y mejora de iglesias evangélica en diferentes comunidades de la zona alta, media y baja.	Intercomunitario	L.773,381	X	X	X	X	X	X	X	L.773,381.00	L.00.00
30	Capacitación a jóvenes en el tema de prevención de drogas y pandillas.	Intercomunitario	L.500,000			X	X	X	X	X	L.250,000.00	L.250,000.00
31	Promoción para una justicia cercana y eficiente en la comunidad.	Intercomunitario	L.100,000	X	X	X	X	X	X	x	L.50,000.00	L.50,000.00
32	Implementación de aires acondicionados a centros de salud.	Intercomunitario	L.300,000	X	X						L.300,000.00	L.0.00
33	Creación de consejos para fortalecer grupos vulnerables.	Intercomunitario	L.50,000			X	X	X	X	X	L.25,000.00	L.25,000.00
34	Implementar capacitaciones a los patronatos y el impacto social en el municipio.	Intercomunitario	L.100,000	X	X	X	X	X	X	X	L.50,000.00	L.50,000.00
35	Donar insumos al equipo de pescadores organizado.	El Cubulero	L.500,000			X	X	X	X	X	L.150,000.00	L.350,000.00
36	Talleres para combatir las plagas y enfermedades en cultivos.	Intercomunitario	L.300,000			X	X	X	X	X	L.150,000.00	L.150,000.00
37	Implementación de aseadores, conserjes, vigilantes y enfermeras en	Intercomunitario	L.700,000	X	X	X	X	X	X	X	L.700,000.00	L.00.00

	diferentes centros de salud y centros educativos de las zonas Alta, Media y baja											
38	Implementación de campañas de limpieza, fumigación, vacunación, etc en todas las comunidades	Intercomunitario	L.821,000	X	X	X	X	X	X	X	L.574,700.00	L.246,300.00
39	Implementación de un psicólogo en el centro de salud de alianza centro.	Alianza centro	L.300,000		X	X	X	X	X	X	L.150,000.00	L.150,000.00
40	Implementar programa municipal de escuela de enseñanza de inglés como segunda lengua	Intercomunitario	L.300,000		x	X	X	X	X	X	L.150,000.00	L.150,000.00
41	Implementación grama sintética en las canchas de futbol de las comunidades de Alianza y El Cubulero.	Intercomunitario	L.3,000,000			X	X	X	X	X	L.900,000.00	L.2,100,000.00
42	Dragado al rio Goascoran.	Zona Baja	L.4,000,000			X	X	X	X	X	L.1,200,000.00	L.2,800,000.00
43	Ayuda económica social a grupos vulnerables.	intercomunitario	L.600,000		X	X	X	X	X	X	L.600,000.00	L.00.00
44	Capacitar a patronatos para contrarrestar el problema de ejidos en el municipio.	Intercomunitario	L.100,000	X	X	X	X	X	X	X	L.50,000.00	L.50,000.00
45	Compra y adquisición de mobiliario y equipo de oficina para municipalidad de Alianza.	Alianza centro	L.100,000		X	X	X	X	X	X	L.100,000.00	L.00.00
46	Implementación de campañas de limpieza en los tanques de abastecimiento de	Intercomunitario	L.200,000		X	X	X	X	X	X	L.140,000.00	L.60,000.00

ALCALDE MUNICIPAL FAUSTINO MANZANARES ALVARENGA

	agua potable.											
47	Implementación de frazadas y víveres a familias vulnerables a inundaciones.	Intercomunitario	L.1,000,000	X	X	X	X	X	X	X	L.300,000.00	L.700,000.00
48	Celebración de eventos especiales (día del niño, día de las madres, día del padre, etc.)	Intercomunitario	L.10,000,000	X	X	X	X	X	X	X	L.5,000,000.00	L.5,000,000.00
49	Apoyo económico a patronatos y otras organizaciones civiles en la zona media, alta y baja..	Intercomunitario	L.442,000.00	X	X	X	X	X	X	X	L.442,000.00	L.00.00
50	Donar insumos al equipo de rescate.	Intercomunitario	L.500,000.00		X	X	X	X	X	X	L.150,000.00	L.350,000.00
51	Implementación de aires acondicionados en las tres aulas y enclavado y Área Recreativa a centro educativo pre-básica del kínder Amado Sandoval del Aceituno.	El Aceituno	L.8,000,000		X						L.500,000.00	L.300,000.00

Firma del Alcalde (sa)

**Nombre:** Faustino Manzanares Alvarenga

**Ident:** 1702-1977-00011

Firma del secretario (a)

**Nombre:** Maura Saraí Orellana Sierra

**Ident:** 1702-1996-00003

(F-19)

PROGRAMACION DEL PLAN DE INVERSIÓN MUNICIPAL PLURIANUAL

ALCALDE MUNICIPAL FAUSTINO MANZANARES ALVARENGA

(PROYECTOS ESTRATEGICOS PRIORIZADOS POR LINEA ESTRATEGICA DEL PLAN ESTRATÉGICO)

DEPARTAMENTO Valle MUNICIPIO Alianza Fecha aprobación 08/ 10/2019 Bloque temático:  
Desarrollo Ambiental

Orden Priori dad	Nombre del proyecto	Ubicación	Costo Total	Años de ejecución							Financiamiento	
				20	21	22	23	24	25	26	Municipal	Externo
1	Capacitación sobre el reciclaje de la basura.	Intercomunitario	L.100,000		X	X	X	X	X	X	L.50,000.00	L.50,000.00
2	Licencias ambientales para el control de construcción de letrinas en lugares adecuados y contaminación por animales en los pozos.	Intercomunitario	L.300,000			X	X	X	X	X	L.300,000.00	L.00.00
3	Implementación de capacitaciones para el control de plagas y enfermedades en los bosques.	Intercomunitario	L.100,000		X	X	X	X	X	X	L.50,000.00	L.50,000.00
4	Conservación de la fauna en los bosques.	Intercomunitario	L.300,000				X	X	X	X	L.150,000.00	L.150,000.00
5	Reforestación como herramienta para prevenir desastres naturales.	Intercomunitario	L.300,000				X	X	X	X	L.150,000.00	L.150,000.00
6	Donar cestas a pulperías para que los consumidores las adquieran y podamos reducir el uso de bolsa de plástico.	Intercomunitario	L.100,000				X	X	X	X	L.50,000.00	L.50,000.00
	Proyecto pedagógico	Intercomunitario	L.100,000		X	X	X	X	X	X	L.50,000.00	L.50,000.00

ALCALDE MUNICIPAL FAUSTINO MANZANARES ALVARENGA

7	inclusión de estudiantes sobre la importancia de conservación de áreas protegidas.											0
8	Integración de actividades forestales y agroforestales.	Intercomunitario	L.100,000			x	X	X	X	X	L.50,000.00	L.50,000.00
9	Resguardar los bosques para evitar la tala de árboles por parte de extranjeros.	Intercomunitario	L.600,000				X	X	X	X	L.600,000.00	L.00.00
10	Capacitación a la población acerca del cambio climático.	Intercomunitario	L.100,000		X	X	X	X	X	X	L.50,000.00	L.50,000.00
11	Concientizar la población a no quemar y talar árboles.	Intercomunitario	L.100,000				X	X	X	X	L.50,000.00	L.50,000.00
12	Construcción de una planta para manejo de desechos sólidos.	San Jerónimo	L.6,000,000				X	X	X	X	L.1,800,000.00	L.4,200,000.00
13	Capacitaciones a agricultores sobre buen uso de herbicidas para no dañar el ecosistema.	Intercomunitario	L.100,000				X	X	X	X	L.50,000.00	L.50,000.00
14	Campañas de limpieza en zonas turísticas del municipio.	Intercomunitario	L.200,000		X	X	X	X	X	X	L.100,000.00	L.100,000.00
15	Realización de demarcación de áreas protegidas.	Intercomunitario	L.100,000				X	X	X	X	L.50,000.00	L.50,000.00
16	Crear un fondo verde para mitigar los problemas de contaminación	Intercomunitario	L.100,000				X	X	X	X	L.50,000.00	L.50,000.00

ALCALDE MUNICIPAL FAUSTINO MANZANARES ALVARENGA



	ambiental.											
17	Proyecto de conservación de flora y fauna.	Intercomunitario	L.100,000				X	X	X	X	L.50,000.00	L.50,000.00

Firma del Alcalde (sa)

**Nombre:** Faustino Manzanares Alvarenga

**Ident:** 1702-1977-00011

Firma del secretario (a)

**Nombre:** Maura Saraí Orellana Sierra

**Ident:** 1702-1996-00003

(F –19)

**PROGRAMACION DEL PLAN DE INVERSIÓN MUNICIPAL PLURIANUAL  
(PROYECTOS ESTRATEGICOS PRIORIZADOS POR LINEA ESTRATEGICA DEL PLAN  
ESTRATÉGICO)**

**DEPARTAMENTO** Valle **MUNICIPIO** Alianza **Fecha aprobación** 08/ 10/2019 **Bloque temático:**  
Desarrollo Estratégico

Ord en Prio ridad	Nombre del proyecto	Ubicación	Costo Total	Años de ejecución						Financiamiento		
				20	21	22	23	24	25	26	Municipal	Externo
1	Implementación de proyectos de saneamiento básico.	Intercomunitario	L.200,000				X	X	X	X	L.100,000.00	L.100,000.00
2	Estudio y adquisición de terreno para el relleno sanitario.	San Jerónimo	L.500,000		X	X					L.400,000.00	L.100,000.00
3	Proyecto de sistema de riego.	Intercomunitario	L.3,000,000		X	X	X				L.150,000.00	L.2,850,000.00

**ALCALDE MUNICIPAL FAUSTINO MANZANARES ALVARENGA**

4	Proyecto de abastecimiento de equipo de monitoreo y herramientas adecuadas para conservación RR NN a guarda bosques.	Intercomunitario	L.300,000				X	X	X	X	L.60,000.00	L.240,000.00
5	Apertura de un Bachillerato Técnico Profesional en Agricultura.	Alianza Centro	L.600,000			X	X				L.180,000.00	L.420,000.00
6	Implementar escuelas de veranos en donde diferentes personas del municipio aprendan idiomas, música, valores y arte.	Alianza centro, El Cubulero	L.300,000		X	X	X	X	X	X	L.60,000.00	L.240,000.00
7	Donación de sillas de ruedas para Personas discapacitadas.	Intercomunitario	L.500,000			X	X	X	X	X	L.150,000.00	L.350,000.00
8	Implementar un vehículo a la policía nacional en el municipio.	Alianza centro	L.300,000			X	X				L.60,000.00	L.240,000.00
9	Adquisición de terreno para construir una posta policial.	El Cubulero	L.200,000			X	X				L.100,000.00	L.100,000.00
10	Cobertura del servicio de agua potable en los lugares turísticos.	Intercomunitario	L.1,000,000				X	X	X	X	L.300,000.00	L.700,000.00
11	Proyecto de compra y entrega de silos a personas de bajos recursos económicos.	Intercomunitario	L.500,000	X	X	X	X	X	X	X	L.400,000.00	L.100,000.00
12	Promover la legalización de tierras del municipio de Alianza.	Intercomunitario	L.300,000			X	X	X	X	X	L.300,000.00	L.00.00

ALCALDE MUNICIPAL FAUSTINO MANZANARES ALVARENGA

13	Pavimentación y Construcción de bulevar frente al centro de salud de Alianza centro.	Alianza Centro	L.2,000,000	x	x						L.2,000,000.00	L.00.00
14	Compra de terreno para ampliar cementerio en alianza.	Alianza Centro	L.500,000		X						L.500,000.00	L. 00.00
15	Fortalecimiento de las líneas divisorias del municipio.	Intercomunitario	L.100,000.00				X	X	X	X	L.50,000.00	L.50,000.00
16	Implementar registro de personas que entran al municipio por parte del director municipal de justicia.	Intercomunitario	L.50,000.00			X	X	X	X	X	L.50,000.00	L.00.00
17	Contratación de técnicos en el área de catastro para realizar levantamientos Catastrales.	Alianza Centro	L.500,000	X	X						L.350,000.00	L.150,000.00
18	Capacitación a técnicos en catastro y jefe de catastro en ordenamiento territorial.	Alianza Centro	L.100,000	X	X						L.70,000.00	L.30,000.00
19	Implementación en las escuelas e institutos el estudio de la geografía del municipio de Alianza.	Intercomunitario	L.100,000			X	X	X	X	X	L.30,000.00	L.70,000.00
20	Creación de fortalecimiento institucional en el municipio.	Intercomunitario	L.100,000			X	X	X	X	X	L.50,000.00	L.50,000.00
21	Capacitación y asesoría técnica en manejo y mejoramiento de suelos para la	Intercomunitario	L.100,000				X	X	X	X	L.50,000.00	L.50,000.00

ALCALDE MUNICIPAL FAUSTINO MANZANARES ALVARENGA

	producción agrícola.											
22	Donación de productos ferrosos y no ferrosos, cemento, asbesto, yeso, piedra, arcilla y arena a familias de escasos recursos económicos	Intercomunitario	L.20,190,000	X	X	X	X	X	X	X	L.20,190,000.00	L.00.00

Firma del Alcalde (sa)

**Nombre:** Faustino Manzanares Alvarenga

**Ident:** 1702-1977-00011

Firma del secretario (a)

**Nombre:** Maura Saraí Orellana Sierra

**Ident:** 1702-1996-00003

PIMP – OT ZONA ALTA

(F-20)

PROGRAMACION DEL PLAN DE INVERSIÓN MUNICIPAL PLURIANUAL  
(PROYECTOS DE DESARROLLO SOCIAL PRIORIZADOS POR CADA PLAN ZONAL)

DEPARTAMENTO Valle MUNICIPIO Alianza ZONA: Alta Fecha aprobación 08/ 10/2019 Bloque  
temático: Desarrollo Social

Orden Prioridad	Nombre del proyecto	Eje temático	Aldea, caserío, barrio o colonia / o intercomunitario	Costo Total	Años de ejecución								Financiamiento	
					20	21	22	23	24	25	26	Municipal	Externo	
1	Legalizar en el municipio el dominio pleno.	Ordenamiento Territorial.	Las Animas	L.200,000.00					X	X			L.200,000.00	L.00.00
2	Rotular los lugares donde se debe botar basura.	Ordenamiento Territorial.	San Pedro Calero	L. 8,000.00		X	X						L. 8,000.00	L.00.00
3	Delimitar a la población sobre el uso del agua.	Ordenamiento Territorial.	Las Animas	L. 50,000.00		X	X						L. 50,000.00	L.00.00
4	Regular el estrechamiento de las calles.	Ordenamiento Territorial.	Alto de Jesús	L. 30,000.00		X	X						L. 30,000.00	L.00.00
5	Regular la extracción de arena del río	Ordenamiento Territorial	Alianza	L. 0.00.00		X	X						L. 0.00.00	L. 0.00.00
6	Legalizar la tierra del municipio a favor de alianza.	Ordenamiento Territorial	Alianza	L. 45,000.00					X	X			L. 45,000.00	L. 0.00.00
7	Prohibir el corte de árboles a orillas del río Goascorán.	Ordenamiento Territorial	Alto de Jesús	L. 50,000.00	X	X							L. 50,000.00	L. 0.00.00
8	Regular el corte de árboles maderables a través de permiso.	Ordenamiento Territorial	Las Animas y Alto de Jesús	L. 50,000.00		X							L. 50,000.00	L. 0.00.00
9	Rotular las consecuencias de los incendios forestales.	Ordenamiento Territorial	Las Animas y Alto de Jesús	L. 30,000.00	X	X							L. 30,000.00	L. 0.00.00
10	Contratación de un médico y enfermeras.	Salud y Nutrición	Alianza	L. 100,000.00		X	X						L. 100,000.00	L. 0.00.00

ALCALDE MUNICIPAL FAUSTINO MANZANARES ALVARENGA

11	Brigadas médicas para las diferentes especialidades.	Salud y Nutrición	Alianza	L. 40,000.00		X	X						L. 20,000.00	L. 20,000.00
12	Charlas de higiene impartidas por salud.	Salud y Nutrición	Alto de Jesús y San Jerónimo	L. 30,000.00		X							L. 30,000.00	L. 0.00.00
13	Mantenimiento de la basura para evitar contaminación.	Salud y Nutrición	Las Animas	L. 45,000.00		X	X						L. 45,000.00	L.00.00
14	Entrega masiva de anticonceptivos.	Salud y Nutrición	Alianza	L. 5,000.00		X	X						L. 5,000.00	L.00.00
15	Charlas sobre la educación sexual y métodos.	Salud y Nutrición	Las Animas	L. 50,000.00		X	X						L. 50,000.00	L.00.00
16	Programas de becas.	Educación	Alto de Jesús y San Jerónimo	L. 300,000.00	X	X							L. 300,000.00	L.00.00
17	Becas estudiantiles.	Educación	Alianza y San Pedro Calero	L. 400,000.00	X	X							L. 400,000.00	L.00.00
18	Subsidios escolares.	Educación	Alto de Jesús y San Jerónimo	L. 70,000.00	X								L. 70,000.00	L.00.00
19	Cumplir con las leyes educativas emitidas.	Educación	Alianza y San Pedro Calero	L. 1,000.00	X	X							L. 1,000.00	L.00.00
20	Programas de alfabetización.	Educación	Las Animas	L. 100,000.00	X	X							L. 100,000.00	L.00.00
21	Programas de alfabetización.	Educación	Alto de Jesús y San Jerónimo	L. 60,000.00	X	X							L. 60,000.00	L.00.00
22	Transporte gratuito para los estudiantes.	Educación	Las Animas	L. 200,000.00	X	X	X						L. 200,000.00	L.00.00
23	Implementación de leyes que regulen la cacería de animales en peligro de extinción.	Recursos Naturales y Ambiente	Alto de Jesús y San Jerónimo	L. 10,000.00	X								L. 10,000.00	L.00.00
24	Charlas para mantener las especies en peligro de extinción.	Recursos Naturales y Ambiente	Las Animas	L. 50,000.00	X								L. 50,000.00	L.00.00
25	Programas de charlas de conocimiento de	Grupo de Vulnerable: Niños	Alto de Jesús y San Jerónimo	L. 80,000.00	X	X							L. 80,000.00	L.00.00

	uso de la tecnología.																		
26	Proyecto de centro de rehabilitación de drogas y alcohol.	Grupo Vulnerable: Juventud	Alianza	L. 200,000.00	X	X											L. 200,000.00	L.00.00	
27	Centro de rehabilitación y áreas recreativas.	Grupo Vulnerable: Juventud	Alto de Jesús y San Jerónimo	L. 100,000.00	X	X											L. 100,000.00	L.00.00	
28	Atención a la mujer y dar oportunidades.	Grupo Vulnerable: Mujeres	Alto de Jesús y San Jerónimo	L. 100,000.00	X	X											L. 100,000.00	L.00.00	
29	Asignación de un médico y abastecimiento de medicamentos.	Grupo Vulnerable: Tercera Edad	San Pedro Calero	L. 50,000.00	X	X											L. 50,000.00	L.00.00	
30	Programas de atención a la tercera edad.	Grupo Vulnerable: Tercera Edad	Alto de Jesús y San Jerónimo	L. 500,000.00	X	X											L. 500,000.00	L.00.00	
31	Atención al adulto mayor por parte de gobierno municipal central.	Grupo Vulnerable: Tercera Edad	Alianza	L. 75,000.00	X	X											L. 75,000.00	L.00.00	
32	Donación de filtros de agua.	Agua y saneamiento	Alto de Jesús y San Jerónimo	L. 80,000.00	X	X											L. 80,000.00	L.00.00	
33	Donación de filtros de agua.	Agua y saneamiento	Alianza	L. 80,000.00	X	X											L. 80,000.00	L.00.00	
34	Cloración de agua.	Agua y saneamiento	Alianza	L. 20,000.00	X	X											L. 20,000.00	L.00.00	
35	Recolectores de basura.	Agua y saneamiento	Alianza	L. 50,000.00	X	X											L. 50,000.00	L.00.00	
36	Tren de aseo	Agua y saneamiento	Las Animas	L. 200,000.00		X	X	X									L. 200,000.00	L.00.00	
37	Formación de un patronato para un servicio de agua.	Agua y saneamiento	Las Animas	L. 30,000.00	X	X											L. 30,000.00	L.00.00	
38	Crear cajas rurales.	Economía	San Pedro Calero	L. 400,000.00	X	X											L. 400,000.00	L.00.00	

39	Programas de becas.	Economía	Las Animas	L. 100,000.00	X	X	X						L. 100,000.00	L.00.00
40	Realizar alianzas estratégicas con cooperativas para obtener apoyo financiero.	Economía	Alto de Jesús y San Jerónimo	L. 50,000.00		X							L. 50,000.00	L.00.00
41	Accesibilidad para adquirir préstamos.	Economía	Las Animas	L. 150,000.00		X	X	X					L. 150,000.00	L.00.00
42	Proyecto de ayuda alimentaria para las familias.	Seguridad Alimentaria	Las Animas	L. 100,000.00		X							L. 100,000.00	L.00.00
43	Incentivar a la población para producir alimento para autoconsumo.	Seguridad Alimentaria	Alianza	L. 50,000.00		X	X						L. 50,000.00	L.00.00
44	Implementación de educación alimentaria.	Seguridad Alimentaria	San Pedro Calero	L. 32,000.00		X	X						L. 32,000.00	L.00.00
45	Donación de materia prima para la elaboración de alimentos animal.	Seguridad Alimentaria	Alto de Jesús y San Jerónimo	L. 70,000.00		X							L. 70,000.00	L.00.00
46	Organización de cajas rurales.	Tierra	Alto de Jesús y San Jerónimo	L. 30,000.00		X							L. 30,000.00	L.00.00
47	Donación de un terreno.	Tierra	Alianza	L. 150,000.00		X	X						L. 150,000.00	L.00.00
48	Apoyo económico para siembra.	Tierra	Alto de Jesús y San Jerónimo	L. 75,000.00		X							L. 75,000.00	L.00.00
49	Adquisición de tierras.	Tierra	Alto de Jesús y San Jerónimo	L. 100,000.00		X							L. 100,000.00	L.00.00
50	Facilitar tierra para el cultivo.	Tierra	Alianza	L. 120,000.00		X	X						L. 120,000.00	L.00.00
51	Capacitaciones e incentivos para motivar a la población.	Participación	Alto de Jesús y San Jerónimo	L. 10,000.00		X							L. 10,000.00	L. 00.00
52	Apoyo de las organizaciones	Participación	Las Animas	L. 35,000.00		X	X						L. 35,000.00	L.00.00



	competentes para participación.													
53	Formación de patronato.	Participación	Las Animas	L. 2,500.00	X	X							L. 2,500.00	L.00.00
54	Establecer la instalación de lámparas en zonas oscuras del municipio.	Seguridad Ciudadana	Alto de Jesús y San Jerónimo	L. 100,000.00	X								L. 100,000.00	L.00.00

Firma del Alcalde (sa)

**Nombre:** Faustino Manzanares Alvarenga

**Ident:** 1702-1977-00011

Firma del secretario (a)

**Nombre:** Maura Saraí Orellana Sierra

**Ident:** 1702-1996-00003

(F -21)

**PROGRAMACION DEL PLAN DE INVERSIÓN MUNICIPAL PLURIANUAL  
(PROYECTOS DE DESARROLLO PRODUCTIVO PRIORIZADOS POR CADA PLAN ZONAL)**

DEPARTAMENTO Valle MUNICIPIO Alianza ZONA: Alta Fecha aprobación 08/ 10/2019 Bloque  
temático: Desarrollo Productivo

Orden Prioridad	Nombre del proyecto	Eje temático	Aldea, caserío, barrio o colonia / o intercomunitario	Costo Total	Años de ejecución							Financiamiento		
					20	21	22	23	24	25	26	Municipal	Externo	
1	Proyecto de reforestación.	Recursos Naturales y ambiente	Alianza	L.6,000.00	X	X	X						L.6,000.00	L.00.00
2	Proyecto de reforestación.	Recursos Naturales y ambiente	Alto de Jesús y San Jerónimo	L. 10,000.00	X	X							L. 10,000.00	L.00.00
3	Resguardar la Microcuenca.	Recursos Naturales y ambiente	Alto de Jesús y San Jerónimo	L. 50,000.00	X	X							L. 50,000.00	L.00.00
4	Proyecto de microempresa.	Grupo Vulnerable: Mujeres	Alianza	L. 200,000.00		X	X						L. 200,000.00	L.00.00
5	Proyecto de microempresas para las mujeres.	Grupo Vulnerable: Mujeres	San Pedro Calero	L. 130,000.00		X	X						L. 130,000.00	L.00.00
6	Donación de plantas para reforestar las fuentes de agua.	Agua y saneamiento	Alto de Jesús y San Jerónimo	L. 100,000.00		X	X						L. 100,000.00	L.00.00
7	Proyecto de apoyo para grupos de agricultores.	Economía	Alto de Jesús y San Jerónimo	L. 75,000.00		X							L. 75,000.00	L.00.00
8	Creación de cajas rurales con préstamos con bajos intereses.	Economía	Alianza	L. 125,000.00		X	X	X					L. 125,000.00	L.00.00
9	Creación de fuentes de empleo.	Economía	Alianza	L. 100,000.00		X	X	X					L. 100,000.00	L.00.00
10	Proyecto de sistema de riego.	Economía	Alianza	L. 200,000.00		X	X	X					L. 200,000.00	L.00.00
11	Apoyo económico para mujeres emprendedoras.	Economía	Alto de Jesús y San Jerónimo	L. 80,000.00		X							L. 80,000.00	L.00.00
12	Proyecto de fuentes de empleo	Economía	La Animas	L. 100,000.00		X	X	X					L. 100,000.00	L.00.00

**ALCALDE MUNICIPAL FAUSTINO MANZANARES ALVARENGA**

13	Promover micro empresas.	Seguridad Alimentaria	Las Animas	L.200,000.00	X	X							L.200,000.00	L.00.00
14	Creación de fuentes de empleo.	Seguridad Alimentaria	San Pedro Calero	L. 100,000.00	X	X							L. 100,000.00	L.00.00
15	Proyecto de sistema de riego para implementación de huerto familiar.	Seguridad Alimentaria	Alto de Jesús y San Jerónimo	L. 35,000.00	X								L. 35,000.00	L.00.00
16	Insumos en sistema de riego como alternativa para el cultivo.	Seguridad Alimentaria	Alto de Jesús y San Jerónimo	L. 100,000.00	X	X							L. 100,000.00	L.00.00
17	Proyecto de semilla mejorada	Seguridad Alimentaria	San Pedro Calero	L. 90,000.00	X	X							L. 90,000.00	L.00.00
18	Proyecto de cultivación para la zona productora.	Seguridad Alimentaria	Alianza	L. 70,000.00	X	X							L. 70,000.00	L.00.00
19	Sistema de irrigación.	Tierra	Las Animas	L. 60,000.00	X	X							L. 60,000.00	L.00.00
20	Sistema de irrigación.	Tierra	Alianza	L. 50,000.00	X	X							L. 50,000.00	L.00.00
21	Apoyo económico para el agricultor.	Tierra	Las Animas	L. 100,000.00	X	X							L. 100,000.00	L.00.00
22	Proyecto de formación de microempresas.	Participación	Alianza	L. 300,000.00	X	X	X						L. 300,000.00	L.00.00
23	Proyecto de capital semilla.	Participación	Alto de Jesús y San Jerónimo	L. 40,000.00	X								L. 40,000.00	L. 00.00

Firma del Alcalde (sa)

**Nombre:** Faustino Manzanares Alvarenga

**Ident:** 1702-1977-00011

Firma del secretario (a)

**Nombre:** Maura Saraí Orellana Sierra

**Ident:** 1702-1996-00003

**ALCALDE MUNICIPAL FAUSTINO MANZANARES ALVARENGA**

(F –22)

PROGRAMACION DEL PLAN DE INVERSIÓN MUNICIPAL PLURIANUAL  
(PROYECTOS DE INFRAESTRUCTURA SOCIAL PRIORIZADOS POR CADA PLAN ZONAL)

DEPARTAMENTO Valle MUNICIPIO Alianza ZONA: Alta Fecha aprobación 08/ 10/2019 Bloque  
temático: Infraestructura Social

Orden Prioridad	Nombre del proyecto	Eje temático	Aldea, caserío, barrio o colonia / o intercomunitario	Costo Total	Años de ejecución						Financiamiento	
					2021	2022	2023	2024	2025	2026	Municipal	Externo
1	Reubicación de alcantarillado.	Ordenamiento Territorial	Alianza	L.350,000.00	X	X					L.350,000.00	L.00.00
2	Donación de Hornillas.	Salud y Nutrición	San Pedro Calero	L. 120,000.00	X	X					L. 120,000.00	L.00.00
3	Proyecto de Eco fogones	Recursos Naturales y Ambiente	San Pedro Calero	L. 290,000.00	X	X					L. 290,000.00	L.00.00
4	Proyecto de implementación de paneles solares.	Recursos Naturales y Ambiente	Alianza	L. 5,000.00	X	X	X				L. 5,000.00	L.00.00
5	Remodelación del comedor infantil.	Grupo Vulnerable: Niñez	Alianza	L. 1,000,000.00	X	X					L. 1,000,000.00	L.00.00
6	Construcción de un parque recreativo.	Grupo Vulnerable: Juventud	San Pedro Calero	L. 200,000.00	X	X					L. 200,000.00	L.00.00
7	Construcción de centro recreación y canchas polideportivas.	Grupo Vulnerable: Juventud	Alianza	L. 1,049,080.00	X	X					L. 1,049,080.00	L.00.00
8	Construcción de viviendas.	Vivienda	Alto de Jesús y San Jerónimo	L. 500,000.00	X	X					L. 350,000.00	L. 150,000.00
9	Mejoramiento de viviendas en mal estado.	Vivienda	Alianza y Alto de Jesús	L. 600,000.00		X	X				L.420,000.00	L180,000.00
10	Mantenimiento de viviendas.	Vivienda	Alianza y Alto de Jesús	L. 650,000.00		X	X				L.455,000.00	L.195,000.00
	Construcción de	Vivienda	Alto de Jesús y	L. 250,000.00	X						L. 250,000.00	L.00.00

ALCALDE MUNICIPAL FAUSTINO MANZANARES ALVARENGA

11	baños en las viviendas.		San Jerónimo																
12	Mejoramiento de Vivienda	Vivienda	San Pedro Calero	L. 300,000.00			X	X						L. 210,000.00	L. 90,000.00				
13	Construcción de paredes de bloque.	Vivienda	San Pedro Calero	L. 130,000.00			X	X						L. 130,000.00	L. 00.00				
14	Construcción de baños.	Vivienda	San Pedro Calero	L. 100,000.00			X	X						L. 100,000.00	L. 00.00				
15	Construcción de baños.	Vivienda	Las Animas	L. 300,000.00			X	X						L. 300,000.00	L. 00.00				
16	Donación de eco fogones	Vivienda	Las Animas	L. 100,000.00			X	X						L. 100,000.00	L. 00.00				
17	Construcción de basureros.	Agua y Saneamiento	San Pedro Calero	L. 30,000.00			X	X						L. 30,000.00	L. 00.00				
18	Perforación e instalación de sistema de agua.	Agua y Saneamiento	Alto de Jesús y San Jerónimo	L. 1,000,000.00			X	X						L. 1,000,000.00	L. 00.00				
19	Perforación de pozo.	Agua y Saneamiento	San Pedro Calero	L. 150,000.00			X	X						L. 150,000.00	L. 00.00				
20	Perforación de un pozo y limpieza de la misma.	Tierra	San Pedro Calero	L. 150,000.00			X	X						L. 150,000.00	L. 00.00				
21	Construcción de represas para recolectar agua.	Infraestructura social	Alto de Jesús y San Jerónimo	L. 1,500,000.00			X	X						L. 1,500,000.00	L. 00.00				
22	Reparación de las vías de acceso.	Infraestructura social	Alianza	L. 2,000,000.00			X	X	X					L. 2,000,000.00	L. 00.00				
23	Mantenimiento y reparación de carretera.	Infraestructura social	Alto de Jesús y San Jerónimo	L. 3,000,000.00			X	X						L. 3,000,000.00	L. 00.00				
24	Reparación de la cerca perimetral del panteón Alianza.	Infraestructura social	Alianza	L. 450,000.00			X	X	X					L. 450,000.00	L. 00.00				
25	Construcción de un tanque de agua.	Infraestructura social	Las Animas	L. 450,000.00			X	X						L. 450,000.00	L. 00.00				
26	Perforación de un pozo.	Infraestructura social	San Pedro Calero	L. 480,000.00			X	X						L. 336,000.00	L. 144,000.00				

27	Mejoramiento y reparación de la escuela.	Infraestructura social	Alto de Jesús y San Jerónimo	L. 200,000.00	X							L. 200,000.00	L.00.00
28	Reparación y mantenimiento del comedor infantil.	Infraestructura social	Alianza	L. 1,000,000.00	X	X	X					L. 1,000,000.00	L.00.00
29	Reparación del alumbrado público.	Infraestructura social	Las Animas	L. 70,000.00	X	X						L. 70,000.00	L.00.00
30	Construcción de una iglesia católica.	Infraestructura social	San Pedro Calero	L. 200,000.00	X	X						L. 200,000.00	L.00.00

Firma del Alcalde (sa)

**Nombre:** Faustino Manzanares Alvarenga

**Ident:** 1702-1977-00011

Firma del secretario (a)

**Nombre:** Maura Saraí Orellana Sierra

**Ident:** 1702-1996-00003

PIMP – OT ZONA MEDIA

(F -20)

PROGRAMACION DEL PLAN DE INVERSIÓN MUNICIPAL PLURIANUAL  
(PROYECTOS DE DESARROLLO SOCIAL PRIORIZADOS POR CADA PLAN ZONAL)

DEPARTAMENTO Valle MUNICIPIO Alianza ZONA: Media Fecha aprobación 08/ 10/2019 Bloque temático: Desarrollo Social

Orden Prioridad	Nombre del proyecto	Eje temático	Aldea, caserío, barrio o colonia / o intercomunitario	Costo Total	Años de ejecución						Financiamiento	
					2021	22	23	24	25	26	Municipal	Externo

ALCALDE MUNICIPAL FAUSTINO MANZANARES ALVARENGA

1	Legalizar el dominio pleno a favor del municipio.	Ordenamiento Territorial.	El Estero	L.200,000.00				x	x					L.200,000.00	L.00.00
2	Delimitar la aportación de pozos propios.	Ordenamiento Territorial.	El Cubulero	L.20,000.00				x	x	x				L.20,000.00	L.00.00
3	Rotular la protección de la flora y fauna.	Ordenamiento Territorial.	El Aceituno	L.30,000.00				x	x					L.30,000.00	L.00.00
4	Ordenanzas municipales para proteger los animales en peligro de extinción.	Ordenamiento Territorial.	La Laguna	L.20,000.00				x	x					L.20,000.00	L.00.00
5	Legalizar el terreno donde está ubicado el tanque de agua.	Ordenamiento Territorial	Los Luises, Volcancillo	L.30,000.00						x	x			L.30,000.00	L.00.00
6	Reforestar las áreas de nacimiento de agua.	Ordenamiento Territorial	Los Luises, Volcancillo	L.50,000.00				x	x					L.25,000.00	L.25,000.00
7	Rotular los sitios donde se debe botar basura.	Ordenamiento Territorial	La Laguna	L.15,000.00				x	x					L.15,000.00	L.00.00
8	Prohibir el estrechamiento de calles en la comunidad.	Ordenamiento Territorial	La Laguna	L.10,000.00				x	x					L.10,000.00	L.00.00
9	Prohibir la deforestación en la comunidad.	Ordenamiento Territorial	El Estero	L.10,000.00				x	x					L.10,000.00	L.00.00
10	Prohibir botar basura en la quebrada y ríos.	Ordenamiento Territorial	El Estero	L.10,000.00				x	x					L.10,000.00	L.00.00
11	Ordenanzas Municipales para evitar estrechamiento de calles.	Ordenamiento Territorial	Los Luises, Volcancillo	L.30,000.00				x	x					L.30,000.00	L.00.00
12	Rotular los sitios donde se debe botar basura.	Ordenamiento Territorial	El Aceituno	L.20,000.00				x	x					L.20,000.00	L.00.00

ALCALDE MUNICIPAL FAUSTINO MANZANARES ALVARENGA

13	Fumigación de la comunidad.	Salud y Nutrición	La Laguna	L.60,000.00	x	x						L.40,000.00	L.20,000.00
14	Charlas sobre la planificación.	Salud y Nutrición	El Cubulero	L.50,000.00	x	x	x					L.15,000.00	L.35,000.00
15	Mejor tratamiento del agua.	Salud y Nutrición	El Cubulero	L.100,000.00	x	x	x					L.100,000.00	L.00.00
16	Apoyo con medicamento.	Salud y Nutrición	Los Luises, Volcancillo	L.60,000.00	x							L.30,000.00	L.30,000.00
17	Incentivar a la población a usar protectores solares.	Salud y Nutrición	El Estero	L.50,000.00	x	x						L.50,000.00	L.00.00
18	Campañas de prevención de enfermedades.	Salud y Nutrición	El Aceituno	L.50,000.00	x	x						L.10,000.00	L.40,000.00
19	Charlas de como planificar.	Salud y Nutrición	La Laguna	L.20,000.00	x	x						L.10,000.00	L.10,000.00
20	Donación de meriendas a las familias.	Salud y Nutrición	El Aceituno	L.100,000.00	x	x						L.50,000.00	L.50,000.00
21	Campañas de limpieza.	Salud y Nutrición	El Cubulero	L.60,000.00	x	x	x					L.30,000.00	L.30,000.00
22	Charlas a hombres y mujeres sobre planificar	Salud y Nutrición	El Aceituno	L.50,000.00		x	x					L.25,000.00	L.25,000.00
23	Campaña de prevención.	Salud y Nutrición	Los Luises, Volcancillo	L.30,000.00	X							L.15,000.00	L.15,000.00
24	Orientar a hombres y mujeres de cómo evitar embarazos prematuros.	Salud y Nutrición	El Estero	L.50,000.00		X	X					L.15,000.00	L.35,000.00
25	Apoyo a los niños de bajo recursos.	Educación	El Cubulero	L.200,000.00	x	x						L.200,000.00	L.00.00
26	Becas estudiantiles.	Educación	Los Luises, Volcancillo	L.200,000.00	x							L.200,000.00	L.00.00
27	Becas Estudiantiles	Educación	La Laguna	L.100,000.00	x	x						L.100,000.00	L.00.00
28	Programa de educatodos.	Educación	El Estero	L.15,000.00	X							L.15,000.00	L.00.00



29	Becas estudiantiles.	Educación	El Cubulero	L.250,000.00	x	X							L.250,000.00	L.00.00
30	Programa de alfabetismo.	Educación	El Aceituno	L.30,000.00		x							L.30,000.00	L.00.00
31	Programa de educatodos.	Educación	Los Luises, volcancillo	L.20,000.00		x							L.10,000.00	L.10,000.00
32	Apoyo con útiles escolares.	Educación	El Aceituno	L.50,000.00	x	x							L.50,000.00	L.00.00
33	Programa de alfabetización.	Educación	El Cubulero.	L.50,000.00		X							L.20,000.00	L.30,000.00
34	Multar a los que botan basura en la calle.	Recursos Naturales y Ambiente	La Laguna	L.10,000.00		X	X						L.10,000.00	L.00.00
35	Charlas de cómo cuidar la flora y fauna.	Recursos Naturales y Ambiente	Los Luises, Volcancillo	L.3,000.00		X							L.3,000.00	L.00.00
36	Charlas para reducir la deforestación	Recursos Naturales y Ambiente	El Estero	L.10,000.00		X	X						L.10,000.00	L.00.00
37	Ordenanzas municipales que prohíba la caza de animales.	Recursos Naturales y Ambiente	El Aceituno	L.30,000.00		X	X						L.30,000.00	L.00.00
38	Cuidar la flora y fauna	Recursos Naturales y Ambiente	La Laguna	L.8,000.00		X	X						L.8,000.00	L.00.00
39	Prohibir que personas aledañas a la comunidad boten basura.	Recursos Naturales y Ambiente	Los Luises, Volcancillo.	L.2,000.00		X	X						L.2,000.00	L.00.00
40	Charlas de cómo cuidar la flora y fauna.	Recursos Naturales y Ambiente	El Cubulero	L.10,000.00		X	X						L.10,000.00	L.000.00
41	Charlas sobre el buen uso de la leña.	Recursos Naturales y Ambiente	La Laguna	L.8,000.00		X	X						L.8,000.00	L.00.00
42	Llegar a un acuerdo para poner basureros.	Recursos Naturales y Ambiente	El Estero	L.60,000.00		X							L.20,000.00	L.40,000.00
43	Charlas sobre el daño al medio	Recursos Naturales y	El Aceituno	L.20,000.00		X							L.20,000.00	L.00.00

	ambiente.	Ambiente																
44	Apoyo a los niños de bajo recursos económicos.	Grupo vulnerable Niñez	El Estero	L.50,000.00	x	x											L.50,000.00	L.00.00
45	Charlas para una mejor educación.	Grupo vulnerable Niñez	El Aceituno	L.20,000.00		x	x										L.20,000.00	L.00.00
46	Incentivar a los jóvenes para que no consuman droga.	Grupo vulnerable Juventud	El Cubulero	L.200,000.00		x											L.100,000.00	L.100,000.00
47	Charlas a los padres a que estudien a sus hijos.	Grupo vulnerable Juventud	La Laguna	L.8,000.00		x	x										L.8,000.00	L.00.00
48	Incentivar a los jóvenes al no consumo de las drogas.	Grupo vulnerable Juventud	La Estero	L.10,000.00		x	x										L.10,000.00	L.00.00
49	Impartir charlas para que no aborten.	Grupo vulnerable Mujeres	El Cubulero.	L.30,000.00		x	X										L.30,000.00	L.00.00
50	Charlas sobre violencias.	Grupo vulnerable Mujeres	La Laguna	L.10,000.00		x	x										L.10,000.00	L.00.00
51	Bolsas con alimento a las mujeres necesitadas.	Grupo vulnerable Mujeres	El Aceituno	L.60,000.00		X											L.60,000.00	L.00.00
52	Concientizar a la mujer para denunciar maltrato doméstico.	Grupo vulnerable Mujeres	El Cubulero	L.20,000.00		x	x										L.20,000.00	L.00.00
53	Ayuda con medicamentos para controlar la diabetes y problemas renales.	Grupo vulnerable Tercer edad	El Cubulero	L.300,000.00		x											L.300,000.00	L.00.00
54	Ayudar a tercera edad con bono medicamentos y	Grupo vulnerable	El Aceituno	L.150,000.00		X											L.150,000.00	L.00.00

	provisiones de comida.	Tercer edad																
55	Implementos para discapacitados para la tercera edad.	Grupo vulnerable Tercer edad	El Cubulero	L.200,000.00	X											L.200,000.00	L.00.00	
56	Brigadas médicas para los de la tercera edad.	Grupo vulnerable Tercer edad	El Estero	L.30,000.00	X											L.10,000.00	L.20,000.00	
57	Sillas de ruedas para los discapacitados.	Grupo vulnerable Tercer edad	El Estero	L.150,000.00	x	x	x									L.150,000.00	L.00.00	
58	Charlas para el buen trato de la tercera edad.	Grupo vulnerable Tercer edad	Los Luises, Volcancillo	L.10,000.00	x											L.10,000.00	L.00.00	
59	Donación de terrenos en las comunidades.	vivienda	El Estero	L.50,000.00	X	X										L.50,000.00	L.00.00	
60	Charlas de cómo tratar el agua.	Agua y Saneamiento	El cubulero	L.100,000.00	X	X										L.50,000.00	L.50,000.00	
61	Charlas de cómo cuidar el agua.	Agua y Saneamiento	Los Luises, Volcancillo	L.20,000.00	X											L.20,000.00	L.10,000.00	
62	Capacitaciones de cómo se debe tomar el agua.	Agua y Saneamiento	La Laguna	L.5,000.00	X	X										L.5,000.00	L.00.00	
63	Proteger las fuentes de agua en construcción de letrina.	Agua y Saneamiento	El Aceituno	L.50,000.00	X	X										L.25,000.00	L.25,000.00	
64	Donación de filtro de agua.	Agua y Saneamiento	El Aceituno	L50,000.00	X	X										L25,000.00	L25,000.00	
65	Tren se aseo.	Agua y Saneamiento	El Estero	L.100,000.00			X	X								L.100,000.00	L.00.00	
66	Mejor servicio de agua potable.	Agua y Saneamiento	La Laguna	L.9,600,000.00	X	X										L.4,800,000.00	L.4,800,000.00	
67	Crear un tren de aseo	Agua y Saneamiento	La Laguna	L.70,000.00			X	X								L.70,000.00	L00.00	
68	Charlas sobre la consecuencia de la migración.	Economía	El Estero	L.5,000.00	X	X										L.5,000.00	L.00.00	

69	Proyectos hacia los estudiantes y oficinas domésticos.	Economía	El Aceituno	L.60,000.00	X							L.60,000.00	L.00.00
70	Apoyo a estudiantes universitarios.	Economía	El Cubulero	L.400,000.00	x							L.400,000.00	L.00.00
71	Hacer talleres de cómo obtener buenas cosechas.	Economía	La Laguna	L.150,000.00	X	X						L.150,000.00	L.00.00
72	Donación de fertilizante para una mejor producción de la siembra.	Economía	El Cubulero	L.200,000.00	X	X						L.200,000.00	L.00.00
73	Crear cajas rurales.	Economía	El Estero, El Aceituno	L.200,000.00	X							L.50,000.00	L.150,000.00
74	Préstamos a bajo intereses.	Economía	Los Luises, Volcancillo	L.00.00	X	X						L.00.00	L.00.00
75	Charlas como preparar la tierra con abono orgánico.	Economía	Los Luises, volcancillo	L.10,000.00	X	X						L.10,000.00	L.00.00
76	Ayuda económica a la población.	Economía	Los Luises, volcancillo	L.300,000.00	X							L.300,000.00	L.00.00
77	Donación de meriendas escolares.	Seguridad Alimentaria	El Aceituno	L.60,000.00	X							L.60,000.00	L.00.00
78	Medición de terreno.	Seguridad Alimentaria	La Laguna	L.20,000.00	X							L.20,000.00	L.00.00
79	Charlas de cómo criar animales domésticos.	Seguridad Alimentaria	La Laguna	L.10,000.000	X							L.10,000.000	L.00.000
80	Obtención de documentos legales de la tierra.	Seguridad Alimentaria	Los Luises, El Volcancillo	L.30,000.00				X				L.30,000.00	L.00.00
81	Apoyo para la medición de terreno.	Seguridad Alimentaria	El Cubulero	L.0.00	X							L.0.00	L.0.00
82	Donar un predio de alquileres para los	Seguridad	El Aceituno	L.100,000.00	x							L.50,000.00	L.50,000.00

ALCALDE MUNICIPAL FAUSTINO MANZANARES ALVARENGA

	agricultores.	Alimentaria															
83	Donación de terrenos.	Seguridad Alimentaria	La Laguna	L.240,000.00		X								L.240,000.00	L.00.00		
84	Apoyo de orientaciones por organizaciones.	Participación	El Estero	L.5,000.00		X	X							L.5,000.00	L.00.00		
85	Crear un grupo que participe en recolectar la basura y eliminarla.	Participación	La Laguna	L.10,000.00		x								L.10,000.00	L.00.00		
86	Charlas de orientación a la comunidad.	Participación	Los Luis, Volcancillo	L.10,000.00		X	x							L.10,000.00	L.00.00		
87	Ayuda para que la población esté más unida en las comunidades.	Participación	La Laguna	L.15,000.00		x								L.15,000.00	L.00.00		
88	Apoyo a una mejor organización.	Participación	El Cubulero/El Estero	L.20,000.00		X	x							L.20,000.00	L.00.00		
89	Charlas sobre las consecuencias que contienen las drogas.	Seguridad Ciudadana	El Cubulero/El Estero.	L.50,000.00		X								L.25,000.00	L.25,000.00		
90	Más patrullas en las comunidades.	Seguridad Ciudadana	El Cubulero/El Estero.	L.200,000.00		X	X	X						L.100,000.00	L.100,000.00		
91	Charlas sobre violencia.	Seguridad Ciudadana	Los Luis, Volcancillo	L.10,000.00		X								L.10,000.00	L.00.00		

Firma del Alcalde (sa)

**Nombre:** Faustino Manzanares Alvarenga

**Ident:** 1702-1977-00011

Firma del secretario (a)

**Nombre:** Maura Saraí Orellana Sierra

**Ident:** 1702-1996-00003

**ALCALDE MUNICIPAL FAUSTINO MANZANARES ALVARENGA**

(F -21)

**PROGRAMACION DEL PLAN DE INVERSIÓN MUNICIPAL PLURIANUAL  
(PROYECTOS DE DESARROLLO PRODUCTIVO PRIORIZADOS POR CADA PLAN ZONAL)**

DEPARTAMENTO Valle MUNICIPIO Alianza ZONA: Media Fecha aprobación 08/ 10/2019 Bloque  
temático: Desarrollo Productivo

Orden Prioridad	Nombre del proyecto	Eje temático	Aldea, caserío, barrio o colonia / o intercomunitario	Costo Total	Años de ejecución						Financiamiento	
					2021	22	23	24	25	26	Municipal	Externo
1	Campaña de reforestación de árboles.	Recursos Naturales y ambiente	El Aceituno	L.30,000.00	X						L.30,000.00	L.00.00
2	Hacer más siembras de árboles frutales en la comunidad.	Recursos Naturales y ambiente	El Cubulero	L.200,000.00	X	X					L.100,000.00	L.100,000.00
3	Taller de costura, cocina y otros oficios.	Grupo Vulnerable Niñez	El Cubulero	L.400,000.00	x	x					L.200,000.00	L.200,000.00
4	Apoyo económico para crear microempresas.	Grupo Vulnerable Mujeres	La Laguna	L.100,000.00	x	x					L.20,000.00	L.80,000.00
5	Crear oficios domésticos o maquilas hacia las mujeres.	Grupo Vulnerable Mujeres	El Aceituno	L.200,000.00	x						L.50,000.00	L.150,000.00
6	Creación de microempresa.	Grupo Vulnerable Mujeres	Los Luises, Volcancillo	L.20,000.00	x	x					L.10,000.00	L.10,000.00
7	Empleos para las mujeres.	Grupo Vulnerable Mujeres	El Cubulero	L.200,000.00		x	x				L.100,000.00	L.100,000.00
8	Crear microempresas.	Economía	El Estero	L.300,000.00	X	X					L.100,000.00	L.200,000.00
9	Fuentes de trabajo como abrir una microempresas.	Economía	La Laguna	L.100,000.00	X	x					L.50,000.00	L.,000.00

ALCALDE MUNICIPAL FAUSTINO MANZANARES ALVARENGA

10	Crear fuentes de empleo.	Economía	El Cubulero	L.1,000,000.00	X								L.500,000.00	L.500,000.00
11	Crear microempresas.	Economía	El Aceituno	L. 150,000.00	X	X							L.100,000.00	L.50,000.00
12	Semillas mejoradas y fertilizante para sustento de cada familia.	Seguridad Alimentario	El Cubulero	L.500,000.00	X	X							L.250,000.00	L.250,000.00
13	Creación de trabajo.	Seguridad Alimentaria	El Cubulero	L.1,000,000.00	X								L.500,000.00	L.500,000.00
14	Ayuda para montar una microempresa.	Seguridad Alimentaria	Los Luises, Volcancillo	L.60,000.00	X								L.30,000.00	L.30,000.00
15	Proyecto de productividad.	Seguridad Alimentaria	El Estero	L.15,000.00	X	X							L.15,000.00	L.00.00
16	Granos básicos para la siembra.	Seguridad Alimentaria	La Laguna	L.15,000.00	X	X							L.15,000.00	L.00.00
17	Semilla mejorada.	Seguridad Alimentaria	El Estero	L.20,000.00	X								L.20,000.00	L00.00
18	Donación de materiales para la siembra.	Seguridad Alimentaria	Los Luises, Volcancillo	L.100,000.00	X								L.50,000.00	L.50,000.00
19	Sistema de riego.	Seguridad Alimentaria	El Aceituno	L.120,000.00	X								L.60,000.00	L.60,000.00
20	Semilla mejorada para siembra.	Seguridad Alimentaria	Los Luises, El Volcancillo	L.10,000.00	X								L.10,000.00	L.00.00
21	Crecimiento de árboles medicinales.	Seguridad Alimentaria	El Estero	L.30,000.00	X	X	X						L.30,000.00	L.00.00
22	Generar empleo y generar granos básicos.	Tierra	El Estero	L.15,000.00	X	X							L.15,000.00	L.00.00
23	Creación de una empresa para poder trabajar.	Tierra	La Laguna	L.100,000.00	X								L.50,000.00	L.50,000.00
24	Sistema de riego para cultivos.	Tierra	La Laguna	L.50,000.00	X								L.50,000.00	L.00.00
25	Sistema de riego.	Tierra	El Cubulero/El Estero	L.310,000.00	X	X							L.100,000.00	L.210,000.000
26	Adquisición de préstamos para siembra.	Tierra	El Cubulero	L.100,000.00	X								L.50,000.00	L.50,000.00

27	Mejoramiento de tierra.	Tierra	El Estero	L.20,000.00	X	X						L.20,000.00	L.00.00
28	Siembra de árboles frutales.	Tierra	Los Luises, El Volcancillo	L.100,000.00	X	X						L.30,000.00	L.70,000.00
29	Construcción de una posta policial.	Tierra	El Cubulero/El Estero.	L.1,000,000.00	X	X						L.500,000.00	L.500,000.00

Firma del Alcalde (sa)

**Nombre:** Faustino Manzanares Alvarenga

**Ident:** 1702-1977-00011

Firma del secretario (a)

**Nombre:** Maura Saraí Orellana Sierra

**Ident:** 1702-1996-00003

(F -22)

**PROGRAMACION DEL PLAN DE INVERSIÓN MUNICIPAL PLURIANUAL  
(PROYECTOS DE INFRAESTRUCTURA SOCIAL PRIORIZADOS POR CADA PLAN ZONAL)**

**DEPARTAMENTO** Valle **MUNICIPIO** Alianza **ZONA:** Media **Fecha aprobación** 08/ 10/2019 **Bloque temático:** Infraestructura Social

Orden Prioridad	Nombre del proyecto	Eje temático	Aldea, caserío, barrio o colonia / o intercomunitario	Costo Total	Años de ejecución						Financiamiento		
					2021	22	23	24	25	26	Municipal	Externo	
1	Reubicación de alcantarillado.	Ordenamiento Territorial	El Cubulero	L.700,000.00	x	x	x					L.560,00.00	L.140,000.00
2	Reubicación de las calles secundarias y caminos de herraduras.	Ordenamiento Territorial	Los Luises, El Volcancillo	L.100,000.00	x	x						L.100,000.00	L.00.00
3	Reubicación de alcantarillado.	Ordenamiento	El Aceituno	L.500,000.00	x	x	x					L.200,000.00	L.300,000.00

**ALCALDE MUNICIPAL FAUSTINO MANZANARES ALVARENGA**



		Territorial												
4	Construcción de un centro de salud.	Salud y Nutrición	Los Luises, El Volcancillo	L.1,000,000.00	x								L.500,000.00	L.500,000.00
5	Mejoramiento de edificio para recibir clases.	Educación	La Laguna	L.500,000.00	x	x							L.200,000.00	L.300,000.00
6	Construcción de basureros.	Recursos Naturales y ambiente	El Cubulero	L.100,000.00	x	x							L.50,000.00	L.50,000.00
7	Proyectos de eco fogones.	Recursos Naturales y ambiente	El Estero	L.100,000.00	x	x							L.50,000.00	L.50,000.00
8	Donación de eco fogones.	Recursos Naturales y ambiente	Los Luises, volcancillo	L.50,000.00	X								L.25,000.00	L.25,000.00
9	Crear un edificio para darles alejamiento permanente a los niños.	Grupo Vulnerable: Niñez	La Laguna	L.1,000,000.00	x								L.400,000.00	L.600,000.00
10	Construcción de albergue para niños.	Grupo Vulnerable: Niñez	El Cubulero	L.500,000.00	x	x							L.250,000.00	L.250,000.00
11	Construcción de canchitas para jóvenes.	Grupo Vulnerable: Juventud	El Aceituno	L.250,000.00	x	x							L.100,000.00	L.150,000.00
12	Construcción de parque en la comunidad de Los Luises.	Grupo Vulnerable: Juventud	Los Luises	L.200,000.00	x								L.100,000.00	L.100,000.00
13	Construcción de un centro para el adulto mayor.	Grupo Vulnerable: Tercera Edad	El Cubulero	L.500,000.00	X								L.250,000.00	L.250,000.00
14	Construcción de una casa del abuelo darle mantenimiento.	Grupo Vulnerable: Tercera Edad	La Laguna	L.200,000.00	X	x							L.200,000.00	L.00.00
15	Donación de eco fogones.	Vivienda	El Cubulero	L.300,000.00	x	x							L.150,000.00	L.150,000.00
16	Proyecto de electrificación a las viviendas.	Vivienda	El Aceituno	L.100,000.00	X	X							L.100,000.00	L.00.00

17	Ampliación de viviendas.	Vivienda	El Estero	L.100,000.00	X	X					L.50,000.00	L.50,000.00
18	Mejoramiento y mantenimiento de viviendas.	Vivienda	El Cubulero	L.1,000,000.00	X						L.400,000.00	L.600,000.00
19	Mejoramiento de viviendas.	Vivienda	Los Luises, Volcancillo	L.100,000.00	X						L.50,000.00	L.50,000.00
20	Mejoramiento de viviendas	Vivienda	La Laguna	L.1,000,000.00			X	X			L.500,000.00	L.500,000.00
21	Implementar un programa de vivienda a ONG.	Vivienda	La Laguna	L.2,000,000.00	X						L.500,000.00	L.1,500,000.00
22	Construcción de vivienda.	Vivienda	El Cubulero	L.4,000,000.00			X	X			L.500,000.00	L.3,500,000.00
23	Reparación de techo.	Vivienda	El Estero	L.70,000.00			X	X			L.35,000.00	L.35,000.00
24	Proyecto de letrinas en las viviendas.	Vivienda	El Aceituno	L.60,000.00			X	X			L.30,000.00	L.30,000.00
25	Construcción de letrinas.	Vivienda	La Laguna	L.450,000.00			X	X			L.135,000.00	L.315,000.00
26	Construcción de baños.	Vivienda	Los Luises, Volcancillo	L.150,000.00	X						L.70,000.00	L.80,000.00
27	Proyecto de viviendas en la comunidad.	Vivienda	El Aceituno	L.1,000,000.00			X	X			L.200,000.00	L.800,000.00
28	Construcción de pisos.	Vivienda	Los Luises, Volcancillo	L.130,000.00			X				L.50,000.00	L.80,000.00
29	Perforación de un pozo.	Agua y Saneamiento	El Estero	L.250,000.00	X	X	X				L.250,000.00	L.00.00
30	Perforación de un pozo y arreglo de tubería.	Agua y Saneamiento	Los Luises, Volcancillo	L.2,220,000.00	X	X					L.1,554,000.00	L.666,000.00
31	Mejorar el sistema de agua potable.	Agua y Saneamiento	El Cubulero/El Estero	L.5,000,000.00	X	X					L.2,500,000.00	L.2,500,000.00
32	Proyecto de material de tubería.	Agua y Saneamiento	El Aceituno	L.3,000,000.00	X	X	X				L.1,500,000.00	L.1,500,000.00
33	Construcción de un crematorio.	Agua y Saneamiento	El Cubulero/El Estero	L.150,000.00	X	X					L.70,000.00	L.80,000.00
34	Proyecto de agua.	Seguridad Alimentaria	El Cubulero	L7,000,000.00	X						L.3,500,000.00	L.3,500,000.00

35	Construir un centro de salud.	Infraestructura social.	La Laguna	L.450,000.00	X							L.135,000.00	L.315,000.00
36	Pavimentación de concreto las calles secundarias.	Infraestructura social.	El Aceituno	L.200,000.00	X	x						L.100,000.00	L.100,000.00
37	Perforación de un pozo.	Infraestructura social.	El Cubulero	L.2,000,000.00	X	X						L.1,000,000.00	L.1,000,000.00
38	Construcción de un tanque de agua potable.	Infraestructura social.	El Aceituno	L.400,000.00	X	X						L.400,000.00	L.00.00
39	Mejoramiento de la carretera por parte de INSEP.	Infraestructura social.	El Cubulero, Los Luises, Volcancillo	L.4,200,000.00	X	X	X	X				L.1,260,000.00	L.2,940,000.00
40	Construcción de gradería al campo de futbol.	Infraestructura social.	El Aceituno	L.400,000.00	X	X						L.100,000.00	L.300,000.00
41	Reparación de la cerca perimetral del panteón de El estero.	Infraestructura social.	El Estero	L.450,000.00	X	X						L.450,000.00	L.00.00
42	Pavimentación de la carretera principal.	Infraestructura social.	El Estero	L.400,000.00	X	X	X					L.200,000.00	L.200,000.00
43	Pavimentación de la calle principal.	Infraestructura social.	La Laguna	L.1,000,000.00	X	X	X					L.500,000.00	L.00.00
44	Mejoramiento y mantenimiento de la escuela y kínder.	Infraestructura social.	Los Luises, El Volcancillo	L.150,000.00	X	x						L.50,000.00	L.100,000.00
45	Mejoramiento de cerca del campo de futbol.	Infraestructura social.	El Estero	L.300,000.00	X	X	X					L.150,000.00	L.150,000.00
46	Mantenimiento y mejoramiento del parque del Cubulero.	Infraestructura social.	El Cubulero	L.2,000,000.00	X	x						L.500,000.00	L.1,500,000.00
47	Construcción de la cerca de campo de futbol.	Infraestructura social.	La Laguna	L.100,000.00	X	X						L.50,000.00	L.50,000.00
48	Construcción de baños públicos en las playas del cauce.	Turismo.	El Cubulero	L.80,000.00	X							L.40,000.00	L.40,000.00

49	Mantenimiento y ampliación de carretera hacia el cauce.	Turismo	El Cubulero	L.350,000.00	x							L.150,000.00	L.150,000.00
50	Mejoramiento de la carretera principal hacia la coctelera.	Turismo	El Cubulero	L.450,000.00	X	x						L.225,000.00	L.225,000.00
51	Construcción de parque en la zona turística el muelle.	Turismo	El Aceituno	L.1,500,000.00	X	x						L.1,500,000.00	L. 00.00
52	Mantenimiento de carretera en el puerto de Los Luises.	Turismo	Los Luises	L.100,000.00	x							L.50,000.00	L.50,000.00

Firma del Alcalde (sa)

**Nombre:** Faustino Manzanares Alvarenga

**Ident:** 1702-1977-00011

Firma del secretario (a)

**Nombre:** Maura Saraí Orellana Sierra

**Ident:** 1702-1996-00003

PIMP – OT ZONA BAJA

(F –20)  
**PROGRAMACION DEL PLAN DE INVERSIÓN MUNICIPAL PLURIANUAL  
 (PROYECTOS DE DESARROLLO SOCIAL PRIORIZADOS POR CADA PLAN ZONAL)**

DEPARTAMENTO Valle MUNICIPIO Alianza ZONA: Baja Fecha aprobación 08/ 10/2019 Bloque  
 temático: Desarrollo Social

Orden Prioridad	Nombre del proyecto	Eje temático	Aldea, caserío, barrio o colonia / o intercomunitario	Costo Total	Años de ejecución							Financiamiento		
					20	21	22	23	24	25	26	Municipal	Externo	
1	Evitar perforación de pozos a cañeras y otras instituciones con fines de lucro.	Ordenamiento Territorial	Playa Grande	L. 5,000.00				x	x				L. 5,000.00	L. 00.00
2	Capacitar a la población en la agricultura (siembre de granos básicos).	Ordenamiento Territorial	Playitas, Ojustal, Laguna seca	L. 10,000.00		x	x						L. 10,000.00	L. 00.00
3	Promover la legalización el dominio pleno.	Ordenamiento Territorial	Capulin,calicanto,Guatales.	L. 100,000.00				x	x				L. 100,000.00	L. 00.00
4	Regular el uso del agua de las zonas productoras.	Ordenamiento Territorial	Capulin, Calicanto,Guatales.	L. 20,000.00		x							L. 20,000.00	L. 00.00
5	Delimitar a la población la tala de árboles.	Ordenamiento Territorial	Playa Grande	L. 20,000.00		x	x						L. 20,000.00	L. 00.00
6	Ordenanzas Municipales para hacer campañas de salud, educación.	Ordenamiento Territorial	Playitas, Ojustal, Laguna Seca.	L. 20,000.00		X							L. 20,000.00	L. 00.00
7	Prohibir la deforestación en la zona protegida de bahía de Chismuyo.	Ordenamiento Territorial	El Conchal.	L. 20,000.00		X							L. 20,000.00	L. 00.00
8	Regular la tala de árboles.	Ordenamiento Territorial	Sonora/Borballón.	L. 10,000.00		X							L. 10,000.00	L. 00.00

ALCALDE MUNICIPAL FAUSTINO MANZANARES ALVARENGA

9	Prohibir el estrechamiento de calles.	Ordenamiento Territorial	Valle Nuevo, La Ceiba, Muruhuaca, Amates	L. 30,000.00		X					L. 30,000.00	L. 00.00
10	Prohibir el estrechamiento de caminos de herraduras.	Ordenamiento Territorial	El Conchal.	L. 30,000.00		X					L. 30,000.00	L. 00.00
11	Ordenanzas Municipales para reforestar árboles en la zona productora de agua.	Ordenamiento Territorial	El Conchal.	L. 50,000.00		X					L. 50,000.00	L. 00.00
12	Rotular los lugares donde botan la basura.	Ordenamiento Territorial	Valle nuevo, La Ceiba, Muruhuaca, Amates.	L. 50,000.00		X					L. 50,000.00	L. 00.00
13	Legalizar el terreno de fútbol a favor de la comunidad (sonora).	Ordenamiento Territorial	Sonora/Borbollón	L. 5,000.00			X				L. 5,000.00	L.00.00
14	Dotación de medicamentos en los centros de salud.	Salud y Nutrición	Playa Grande	L. 1,000,000.00		x					L. 1,000,000.00	L.00.00
15	Charlas sobre salud.	Salud y Nutrición	Cappulin, Calicanto, Guatales	L. 20,000.00		x	X				L. 20,000.00	L.00.00
16	Charlas sobre salud corporal.	Salud y Nutrición	Playitas, Ojustal, Laguna seca, El Naranjo.	L. 3,000.00		x					L. 3,000.00	L.00.00
17	Brigadas médicas anuales.	Salud y Nutrición	Sonora/Borbollón	L. 40,000.00		x					L.20,000.00	L.20,000.00
18	Charlas de prevención de enfermedades.	Salud y Nutrición	Valle Nuevo	L. 20,000.00		x					L. 20,000.00	L.00.00
19	Campañas de abatización y fumigación.	Salud y Nutrición	Conchal, La Ceiba, Muruhuaca, Amates	L. 50,000.00			x				L. 50,000.00	L.00.00
20	Charlas de planificación familiar.	Salud y Nutrición	Conchal, La Ceiba, Muruhuaca, Amates.	L. 50,000.00		x					L. 50,000.00	L.00.00
21	Merienda escolar.	Salud y Nutrición	Sonora/Borbollón	L. 70,000.00		x					L. 70,000.00	L.00.00
22	Charlas para que los padres	Educación	Conchal, La Ceiba, etc.	L. 50,000.00		x					L. 50,000.00	L.00.00

ALCALDE MUNICIPAL FAUSTINO MANZANARES ALVARENGA

	estudien a sus hijos.																
23	Becas estudiantiles.	Educación	Conchal, La Ceiba,etc.	L. 650,000.00	X											L. 650,000.00	L.00.00
24	Prohibir el trabajo infantil.	Educación	Conchal, La Ceiba,etc.	L. 50,000.00		x										L. 50,000.00	L. 00.00
25	Apoyo con útiles escolares a niños de escasos recursos.	Educación	Sonora/Borbollón	L. 30,000.00	x											L. 30,000.00	L.00.00
26	Programas educatodos.	Educación	Playa Grande	L. 50,000.00		x										L. 50,000.00	L. 30,000.00
27	Programas educatodos.	Educación	Playitas,Ojusta,Laguna Seca,etc.	L. 25,000.00		x	x									L. 25,000.00	L. 30,000.00
28	Proyecto de becas.	Educación	Capulin, calicanto, Guatales.	L. 100,000.00	x	x										L. 100,000.00	L.00.00
29	Becas estudiantiles.	Educación	Playa Grande	L. 200,000.00	x	x										L. 200,000.00	L.00.00
30	Becas estudiantiles.	Educación	Playitas, ojusta,Laguna Seca,etc	L. 100,000.00	x	x										L. 100,000.00	L.00.00
31	Programas de alfabetización.	Educación	Valle Nuevo,La Ceiba,Muruhuaca,etc	L. 30,000.00		x	x									L. 30,000.00	L.00.00
32	Donación de incentivos para que las personas analfabetas asistan a los programas de alfabetización.	Educación	Playita,ojusta,lagunaseca,etc.	L. 25,000.00		X										L. 25,000.00	L.00.00
33	Programas educatodos.	Educación	Capulin,calicanto,etc	L. 150,000.00		X										L. 150,000.00	L.00.00
34	Charlas a padres de familia para que manden a sus hijos a la escuela.	Educación	Valle Nuevo.	L. 20,000.00		x	x									L. 20,000.00	L.00.00
35	Promover en bajar el costo de la energía eléctrica	Recursos Naturales y Ambiente	El Conchal	L. 0.00		x										L. 0.00	L.00.00
36	Rotular zonas protegidas para	Recursos Naturales y	El Conchal	L. 30,000.00		x										L. 30,000.00	L.00.00

ALCALDE MUNICIPAL FAUSTINO MANZANARES ALVARENGA

	evitar la tala de árboles.	Ambiente																
37	Grupo de personas vigilantes en áreas protegidas.	Recursos Naturales y Ambiente	Valle Nuevo, La Ceiba, etc	L. 100,000.00				x	x							L. 100,000.00	L.00.00	
38	Capacitación sobre la importancia del Manglar.	Recursos Naturales y Ambiente	Playa Grande	L. 50,000.00				x	x							L. 50,000.00	L.00.00	
39	Taller sobre el cuidado de los animales.	Recursos Naturales y Ambiente	Capulin, calicanto, Guatales	L. 20,000.00				x	X							L. 20,000.00	L.00.00	
40	Capacitaciones sobre la conservación de las especies en peligro de extinción.	Recursos Naturales y Ambiente	Playa Grande	L. 60,000.00				x	x							L. 60,000.00	L.00.00	
41	Charlas sobre la contaminación.	Recursos Naturales y Ambiente	Playitas, el Ojustal, etc	L. 3,000.00				x	x							L. 3,000.00	L.00.00	
42	Crear áreas recreativas.	Grupo Vulnerable: Niñez	Sonora /Borbollón	L. 200,000.00				X								L. 200,000.00	L.00.00	
43	Bonos y becas a niños de primaria.	Grupo Vulnerable: Niñez	Sonora/Borbollón	L. 30,000.00	x											L. 30,000.00	L.00.00	
44	Becas a jóvenes que puedan seguir estudiando con experiencia laboral.	Grupo Vulnerable: Jóvenes	Sonora/Borbollón	L. 30,000.00	x			x								L. 30,000.00	L.00.00	
45	Prevención embarazos no deseados a temprana edad.	Grupo Vulnerable: Jóvenes.	Playa Grande	L. 50,000.00				x								L. 50,000.00	L.00.00	
46	Charlas a jóvenes sobre el consumo de drogas.	Grupo Vulnerable: Jóvenes.	El conchal	L. 50,000.00				X								L. 50,000.00	L.00.00	



47	Apoyo a equipos de fútbol.	Grupo vulnerable: Jóvenes.	Sonora/Borbollón	L. 20,000.00	x								L. 20,000.00	L.00.00
48	Implementación de talleres de trabajo para las mujeres.	Grupo vulnerable: Mujeres.	El Conchal	L. 150,000.00	x	x							L. 150,000.00	L.00.00
49	Abastecimiento de medicamentos.	Grupo vulnerable: Tercera Edad.	Playitas, Ojustal, Laguna Seca, El Naranjo.	L. 250,000.00	x								L. 250,000.00	L.00.00
50	Bonos mensuales a los de la tercera edad.	Grupo vulnerable: Tercera Edad.	Sonora/Borbollón	L. 200,000.00		x							L. 200,000.00	L.00.00
51	Donación de terrenos.	Vivienda	El Conchal	L. 300,000.00	x	x							L. 300,000.00	L.00.00
52	Creación de fuente de empleo.	Vivienda	El Conchal	L. 500,000.00	x	x							L. 500,000.00	L.00.00
53	Donación de cemento.	Vivienda	Playitas, Ojustal, Laguna Seca, etc	L. 60,000.00		x	x						L. 60,000.00	L.00.00
54	Contratación de un tren de aseo	Agua y Saneamiento	El Conchal	L. 150,000.00	x	x							L. 150,000.00	L.00.00
55	Charlas a los habitantes para recolección de basura.	Agua y Saneamiento	El Conchal	L. 50,000.00	x	x							L. 50,000.00	L.00.00
56	Recolección de basura.	Agua y Saneamiento	Capulin, Calicanto, Guat	L. 10,000.00	x	x	x						L. 10,000.00	L.00.00
57	Capacitaciones a las comunidades de como eliminar basura.	Agua y Saneamiento	Playitas, Ojustal, Laguna Seca, El Naranjo.	L. 5,000.00	x	x							L. 5,000.00	L.00.00
58	Charlas sobre el buen uso del agua.	Agua y Saneamiento	Playa Grande	L. 50,000.00	x								L. 50,000.00	L.00.00
59	Préstamos a bajos intereses en caja rural.	Economía	Capulin, Calicanto, Guat	L. 500,000.00	x	x							L. 500,000.00	L.00.00

60	Generar empleo en las comunidades	Economía	Playitas,Ojustal,Laguna Seca,El Naranjo.	L. 350,000.00		x	x							L. 350,000.00	L.00.00
61	Crear fuentes de empleo.	Economía	Valle Nuevo,La Ceiba,Muruhuaca, Amates.	L.300,000.00		x	x							L.300,000.00	L.0.00
62	Promover para bajar intereses a préstamos.	Economía	El Conchal	L.0.00		x	x							L.0.00	L.0.00
63	Fuentes de empleo en la comunidad.	Economía	El Conchal	L.2,000,000.00		x	x							L.2,000,000.00	L.0.00
64	Promover Préstamos a bajos precios de interés y sin interés	Economía	Sonora/Borbollón	L.500,000.00		x								L.250,000.00	L.250,000.00
65	Apoyo económico a la población.	Economía	Capulin, Calicanto,Guatales	L.1,000,000.00		x	x							L.300,000.00	L.700,000.00
66	Implementar cajas rurales en la comunidad.	Economía	Playitas, Ojustal,Laguna Seca,El Naranjo.	L.150,000.00		X	X							L.75,000.00	L.75,000.00
68	Capacitacion de cómo utilizar químicos en la siembra.	Economía	Playitas,Ojustal,Laguna Seca,El Naranjo	L.3,000.00		X								L.3,000.00	L.00.00
69	Implementación de talleres para un buen resultado en las cosechas	Economía	Valle Nuevo,La Ceiba,Muruhuaca,Amates	L.30,000.00		x								L.15,000.00	L.15,000.00
70	Donar terrenos para personas que no tienen.	Seguridad Alimentaria	El Conchal	L.1,000,000.00		x								L.300,000.00	L.7000,000.00
71	Organización Comunitaria.	Tierra	Capulin,calicanto,Guatales	L.25,000.00		x								L.5,000.00	L.20,000.00
72	Proyecto de cajas rurales en la comunidad.	Tierra	El Conchal	L.100,000.00		x	x							L.40,000.00	L.60,000.00
73	Proyecto a legalizar tierras.	Tierra	El Conchal	L.150,000.00				x	x					L.150,000.00	L00.00
74	Asesoría legal.	Tierra	Capulin,Calicanto,Guatales	L.80,000.00			x							L.80,000.00	L.00.00

75	Realización de convivios con incentivos.	Participación	Playitas,Ojustal, Laguna Seca, El Naranjo	L.150,000.00	x							L.150,000.00	L00.00
76	Capacitar a las mujeres en diferentes oficios.	Participación	Sonora/Borbollón	L.200,000.00	x							L.100,000.00	L.100,000.00
77	Capacitar a la población en la participación de proyectos comunitarios.	Participación	Sonora/Borbollón	L.70,000.00	x							L.35,000.00	L.35,000.00
78	Charlas para capacitar las personas de la comunidad.	Participación	El Conchal	L.50,000.00	x							L.25,000.00	L.25,000.00
79	Charlas a las Mujeres que participen en voluntariado en ONG.	Participación	El Conchal	L.50,000.00	x							L.25,000.00	L.25,000.00
80	Implementar Educación comunitaria.	Participación	Capulin,Calicanto,Guatales	L.30,000.00	x	x						L.15,000.00	L.15,000.00
81	Promover y Gestionar el apoyo a las ONG.	Participación	Playitas,Ojustal; Guatales	L.200,000.00	x	x						L.80,000.00	L.120,000.00
82	Promover el Resguardo policial.	Seguridad Ciudadana.	Capulin,Calicanto,Guatales	L.200,000.00	x	x						L.200,000.00	L00.00
83	Solicitar patrullaje continuo a las autoridades policiales.	Seguridad Ciudadana.	Sonora/Borbollón	L.10,000.00	x	x	x					L.10,000.00	L.00.00

Firma del Alcalde (sa)

Nombre: Faustino Manzanares Alvarenga

Ident: 1702-1977-00011

Firma del secretario (a)

Nombre: Maura Sará Orellana Sierra

Ident: 1702-1996-00003

(F -21)  
**PROGRAMACION DEL PLAN DE INVERSIÓN MUNICIPAL PLURIANUAL  
 (PROYECTOS DE DESARROLLO PRODUCTIVO PRIORIZADOS POR CADA PLAN ZONAL)**

DEPARTAMENTO Valle MUNICIPIO Alianza ZONA: Baja Fecha aprobación 08/ 10/2019 Bloque

temático: Desarrollo Productivo

Orden Prioridad	Nombre del proyecto	Eje temático	Aldea, caserío, barrio o colonia / o intercomunitario	Costo Total	Años de ejecución							Financiamiento		
					20	21	22	23	24	25	26	Municipal	Externo	
1	Campañas de Reforestación de mangle.	Recursos Naturales y Ambiente	Sonora/Borbollón	L.20,000.00	x	x							L.20,000.00	L.00.00
2	Donación de árboles.	Recursos Naturales y Ambiente	Playitas, ojustal,etc	L.6,000.00			x	x					L.6,000.00	L.00.00
3	Campañas reforestación	Recursos Naturales y Ambiente	Capulin, Calicanto, Guatales	L.30,000.00	X								L.15,000.00	L.15,000.00
4	Campañas de Reforestación de la cuenca Goascoran.	Recursos Naturales y Ambiente	Sonora/Borbollon	L.20,000.00			X						L.10,000.00	L.10,000.00
5	Pequeños negocios organizar capacitar para engrandecer pequeños	Grupos Vulnerables: Jóvenes	Sonora/Borbollón	L.2,000.00		x							L.2,000.00	L.00.00

ALCALDE MUNICIPAL FAUSTINO MANZANARES ALVARENGA

	negocios.																		
6	Crear pequeñas granjas para producción de gallinas ponedoras.	Grupos Vulnerables: Mujeres	Sonora/Borbollón	L.190,000.00	x													L.95,000.00	L.95,000.00
7	Implementar Microempresas para tortillas.	Grupos Vulnerables: Mujeres	Sonora/ Borbollón	L.100,000.00	x													L.50,000.00	L.50,000.00
8	Implementación de Microempresas para elaboración tajadas de plátano	Grupos Vulnerables: Mujeres	Sonora/Borbollón	L.120,000.00	x													L.60,000.00	L.60,000.00
9	Implementación de microempresas en la elaboración de repostería.	Grupos Vulnerables: Mujeres	Playitas, Ojusta, laguna seca, El Naranajo.	L.350,000.00	x	x												L.175,000.00	L.175,000.00
10	Implementación de microempresas	Grupos Vulnerables: Mujeres	Playa Grande	L.500,000.00	x	x												L.250,000.00	L.250,000.00
11	Generar fuentes de empleo.	Vivienda	Capulin, Calicanto, Guatales	L.4,000,000.00	x	x												L.2,000,000.00	L.2,000,000.00
12	Implementación de microempresas.	Economía	Playa Grande	L.150,000.00	x	x												L.75,000.00	L.75,000.00
13	Implementación de microempresas.	Economía	El Conchal	L.1,000,000.00	x	x												L.50,000.00	L.50,000.00
14	Implementación de microempresas.	Economía	Capulín, Calicanto, Guatales	L.1,000,000.00	x	x												L.500,000.00	L.500,000.00
15	Implementación de microempresas	Economía	Sonora/Borbollón	L.600,000.00	x													L.300,000.00	L.300,000.00
16	Apoyo económico por parte de las autoridades.	Seguridad Alimentaria	Playitas, Ojusta, Guatales	L.300,000.00	x	x												L.150,000.00	L.150,000.00
17	Implementar Asesoría Técnica Para la creación	Seguridad Alimentaria	Capulin, calicanto, Guatales	L.150,000.00	x													L.50,000.00	L.100,000.00

	de huertos familiares.																	
18	Capacitaciones de sistemas productivos de consumo familiar.	Seguridad Alimentaria	Valle Nuevo, La Ceiba, Muruhuaca, Amates	L.10,000.00		x	x										L.10,000.00	L.00.00
19	Implementar Sistemas de riego para plataneras.	Seguridad Alimentaria	Sonora/borbollón	L.700,000.00		x											L.350,000.00	L.350,000.00
20	Donar Semilla mejorada para cultivo.	Seguridad Alimentaria	Sonora/Borbollón	L.100,000.00		x											L.50,000.00	L.50,000.00
21	Donar semilla mejorada y fertilizantes.	Seguridad Alimentaria	Valle Nuevo, La Ceiba, Muruhuaca, Amates	L.50,000.00			x										L.50,000.00	L.00.00
22	Implementación de proyectos de sistema productivo.	Seguridad Alimentaria	Capulín, Calicanto, etc.	L.2,000,000.00		x	x										L.1,000,000.00	L.1,000,000.00
23	Apoyo para una mejor producción agrícola.	Seguridad Alimentaria	Capulin, calicanto, Guatales	L.200,000.00			x										L.100,000.00	L.100,000.00
24	Donar semilla mejorada.	Seguridad Alimentaria	El Conchal	L.300,000.00		x	x										L.150,000.00	L.150,000.00
25	Implementar granjas de gallina Ponedoras.	Seguridad Alimentaria	Sonora/ Borbollón	L.100,000.00		x											L.100,000.00	L.00.00
26	Implementar campañas de Reforestación en el rio Goascoran.	Tierra	Sonora/Borbollón	L.30,000.00		x											L.30,000.00	L.00.00
27	Apoyo con equipo agrícola a productores.	Tierra	Playita, Ojustal, Laguna Seca, El Naranjo	L.250,000.00		x	x										L.250,000.00	L.00.00
28	Apoyo con sistema de riego a agricultores y ganaderos.	Tierra	Playa Grande	L.3,000,000.00		x											L.1,000,000.00	L.2,000,000.00
29	Donar Semilla mejorada e insumo a agricultores.	Tierra	Playita, Ojustal, Guatales	L.80,000.00		x											L.40,000.00	L.40,000.00

30	Implementar Apoyo con semilla mejorada.	Tierra	Sonora/Borbollón	L.50,000.00		x							L.50,000.00	L.0.00
31	Implementar Proyecto de irrigación.	Tierra	Sonora/Borbollón	L.200,000.00		x							L.100,000.00	L.100,000.00
32	Implementar Sistema de riegos a agricultores y ganaderos.	Tierra	El Conchal	L.500,000.00		x							L.250,000.00	L.250,000.00
33	Implementación de Apoyo al pequeño agricultor.	Tierra	Valle Nuevo, La Ceiba, Muruhuaca, Amates	L.100,000.00			x	x					L.100,000.00	L.00.00

Firma del Alcalde (sa)

**Nombre:** Faustino Manzanares Alvarenga

**Ident:** 1702-1977-00011

Firma del secretario (a)

**Nombre:** Maura Saraí Orellana Sierra

**Ident:** 1702-1996-00003

(F –21)

**PROGRAMACION DEL PLAN DE INVERSIÓN MUNICIPAL PLURIANUAL  
(PROYECTOS DE INFRAESTRUCTURA SOCIAL PRIORIZADOS POR CADA PLAN ZONAL)**

DEPARTAMENTO Valle MUNICIPIO Alianza ZONA: Baja Fecha aprobación 08/ 10/2019 Bloque  
temático: Infraestructura Social

Orden Prioridad	Nombre del proyecto	Eje temático	Aldea, caserío, barrio o colonia / o intercomunitario	Costo Total	Años de ejecución							Financiamiento		
					20	21	22	23	24	25	26	Municipal	Externo	
1	Realización de dragado y engavionado del río Goascoran.	Ordenamiento Territorial	Sonora/Borbollón	L.5,000,00 0.00		x	x						L.2,000,00 0.00	L.5,000,00 0.00
2	Proyecto de Reubicación de la tubería afectada y reparar la misma.	Ordenamiento Territorial	Capulín, Calicanto,Guatales	L.400,000. 00			x	x	x				L.200,000. 00	L.200,000. 00
3	Proyecto de Reubicación de alcantarillado.	Ordenamiento Territorial	Valle Nuevo, La Ceiba, Muruhuaca, Amates.	L.500,000. 00		x	x						L.250,000.00	L.250,000.00
4	Realización de diferentes construcciones en la parte baja del río Goascoran.	Ordenamiento Territorial	Intercomunitario	L.1,000,00 0.00		x	X						L.300,000. 00	L.700,000. 00
5	Reubicación de las viviendas acentuadas a orilla de la playa.	Ordenamiento Territorial	Intercomunitario	L.2,000,00 0.00				x					L.1,000,00 0.00	L.1,000,00 0.00
6	Reparación de la cerca del centro de salud.	Salud y Nutrición	El Conchal	L.100,000. 00			x						L.100,000. 00	L. 00.00
7	Construcción de un centro de salud.	Salud y Nutrición	Sonora/Borbollón	L.1,000,00 0.00		X							L.500,000. 00	L.500,000. 00
8	Construcción de un centro de salud	Salud y Nutrición	Muruhuaca	L.1,000,00 0.00		x							L.500,000.00	L.500,000.00

ALCALDE MUNICIPAL FAUSTINO MANZANARES ALVARENGA



9	Construcción de un kínder.	Educación	Sonora/Borbollón.	L.800,000.00	x							L.400,000.00	L.400,000.00
10	Mantenimiento del centro educativo Ramón Amaya amorador.	Educación	Sonora	L.60,000.00	x							L.60,000.00	L.60,000.00
11	Construcción de crematorio.	Recursos Naturales y Ambiente	Valle Nuevo, La Ceiba,etc	L.100,000.00	x	x						L.50,000.00	L.50,000.00
12	Proyecto de ecofogones.	Recursos Naturales y Ambiente	Capulin, Calicanto,etc	L.300,000.00	x	X						L.150,000.00	L.150,000.00
13	Proyecto de ecofogones	Recursos Naturales y Ambiente	Playitas, Naranjo,etc.	L.200,000.00	x	x						L.100,000.00	L.100,000.00
14	Donación de ecofogones	Recursos Naturales y Ambiente	Sonora/Borbollón	L.150,000.00	x							L.75,000.00	L.75,000.00
15	Construcción de un centro recreativo.	Grupo Vulnerable: Niñez	El Conchal	L.300,000.00	x	x						L.150,000.00	L.00.00
16	Construcción de un parque recreativo.	Grupo Vulnerable: Niñez	Playa Grande	L.1,000,000.00	x	x						L.1,000,000.00	L.00.00
17	Construcción de un parque recreativo.	Grupo Vulnerable: Niñez	Capulín, Calicanto,etc.	L.350,000.00	X							L.350,000.00	L.00.00
18	Construcción de canchas de futbol.	Grupo Vulnerable: Jóvenes	Intercomunitario	L.200,000.00	x							L.200,000.00	L.00.00
19	Construcción de un campo de futbol en un terreno propio.	Grupo Vulnerable: Jóvenes	Playa Grande	L.3,000,000.00		x	x					L.1,500,000.00	L.1,500,000.00
20	Construcción de un parque.	Grupo Vulnerable: Jóvenes	Playitas	L.1,000,000.00		x						L.1,000,000.00	L.00.00
21	Construcción de un centro para	Grupo Vulnerable: Jóvenes	El Conchal	L.400,000.00		x	x					L.400,000.00	L.00.00

	adulto mayor.	Vulnerable: Tercera Edad		00								00	
22	Construcción de un asilo y abastecimiento de medicamentos.	Grupo y Vulnerable: Tercera Edad	Playa Grande	L.3,000,00 0.00	x							L.1,500,00 0.00	L.1,500,00 0.00
23	Implementación de viviendas.	Vivienda	Intercomunitario	L.1,000,00 0.00				x	X			L.500,000.00	L.500,000.00
24	Mejoramiento de vivienda.	Vivienda	Playa Grande	L.3,000,00 0.00				x	x			L.1,500,00 0.00	L.1,500,00 0.00
25	Construcción de letrinas.	Vivienda	Intercomunitario	L.500,000. 00	x							L.250,000.00	L.250,000.00
26	Construcción de viviendas.	Vivienda	Intercomunitario	L.6,000,00 0.00				x	x			L.3,000,00 0.00	L.3,000,00 0.00
27	Mejoramiento de vivienda	Vivienda	Intercomunitario	L.1,200,00 0.00				x				L.360,000. 00	L.840,000. 00
28	Proyecto de electrificación.	Vivienda	Sonora/Borbollón	L.70,000.0 0	x							L. 35,000.00	L. 35,000.00
29	Mejoramiento de vivienda	Vivienda	Playitas,Ojustal,Laguna Seca,etc	L.5,000,00 0.00	x							L.2,500,00 0.00	L.2,500,00 0.00
30	Construcción de vivienda	Vivienda	Sonora/Borbollón	L.1,500,00 0.00	X							L.750,000. 00	L.750,000. 00
31	Proyecto de electrificación.	Vivienda	Valle Nuevo, La Ceiba,Muruhuaca,etc.	L.1,000,00 0.00				x	x			L.1,000,00 0.00	L.00,000.0 0
32	Reparación de viviendas	Vivienda	El Conchal	L.500,000. 00				x	x			L.500,000. 00	L.00.00
33	Construcción de letrinas.	Vivienda	Valle Nuevo,La Ceiba,Muruhuaca,Amates.	L.500,000. 00				x	x			L.250,000. 00	L.250,000. 00
34	Realización de un pozo perforado.	Agua y saneamiento	El Conchal	L.200,000. 00	x	x						L.100,000. 00	L.100,000. 00
35	Proyecto ampliación de	Agua y saneamiento	Valle Nuevo, La Ceiba,Muruhuaca,	L.300,000.	X							L.150,000.00	L.150,000.00

ALCALDE MUNICIPAL FAUSTINO MANZANARES ALVARENGA

	agua potable.		Amates.	00														
36	Proyecto mejoramiento de la red de tuberías de agua Potable.	Agua y saneamiento	Playa Grande	L.3,000,000.00	x	x											L.100,500,000.00	L.100,500,000.00
37	Mejoramiento del servicio de agua potable.	Agua y saneamiento	Playitas. Ojusta, Laguna Seca,El Naranjo	L.2,500,000.00	x	x											L.1,250,000.00	L.1,250,000.00
38	Construcción de una Potabilizadora de agua.	Agua y saneamiento	Capulin,calicanto,Guatales	L.500,000.00		x	x	x									L.250,000.00	L.250,000.00
39	Construcción de letrina.	Agua y saneamiento	Sonora/Borbollón	L.100,000.00		x	x										L.50,000.00	L.50,000.00
40	Construcción de letrinas.	Agua y saneamiento	Valle Nuevo,La Ceiba,Muruhuaca,Amates	L.300,000.00		x	x										L.150,000.00	L.150,000.00
41	Construcción de crematorio	Agua y saneamiento	Sonora/Borbollón	L.150,000.00		x	x										L.150,000.00	L.00.00
42	Construcción de crematorio comunal	Agua y saneamiento	Valle Nuevo,La Ceiba,etc	L.100,000.00		x	x										L.100,000.00	L.00.00
43	Mejoramiento de borda de rio.	Economía	Sonora/Borbollon	L.4,000,000.00		x	x	x									L.2,000,000.00	L.2,000,000.00
44	Realizar dragado del rio y realizar engavionados para evitar inundaciones.	Infraestructura Social	Capulin,Calicanto,Guatales	L.1,500,000.00		x	x										L.500,000.00	L.1,000,000.00
45	Engavionado en la parte baja (Muruhuaca).	Infraestructura Social	Murihuaca	L.1,000,000.00		x	x										L.500,000.00	L.500,000.00
46	Pavimentación de carretera principal.	Infraestructura Social	EL Conchal	L.300,000.00		x	x										L.150,000.00	L.150,000.00
47	Mantenimiento constante de carreteras	Infraestructura Social	Sonora/Borbollón	L.20,000,000.00		x	x										L.10,000,000.00	L.10,000,000.00
48	Mantenimiento constante de carreteras.	Infraestructura Social	Playa Grande	L.3,000,000.00		x	x										L.1,500,000.00	L.1,500,000.00
49	Mejor servicio de alumbrado público.	Infraestructura Social	Playa Grande	L.1,000,000.00		x	x										L.1,000,000.00	L.00.00

ALCALDE MUNICIPAL FAUSTINO MANZANARES ALVARENGA

50	Reparación de la cerca perimetral del centro de educación básica.	Infraestructura Social	El Conchal	L.150,000.00	x	x							L.150,000.00	L.00.00
51	Construcción de un centro comunal.	Infraestructura Social	Sonora/Borbollón	L.350,000.00		x							L.350,000.00	L.00.00
52	Reparación de la cerca perimetral del campo futbol.	Infraestructura Social	El Conchal	L.200,000.00	x								L.200,000.00	L.00.00
53	Proyecto de electrificación.	Infraestructura Social	Capulin, Calicanto, Guatales.	L.1,000,000.00		x	x						L.1,000,000.00	L.00.00
54	Reestructuración del kínder	Infraestructura Social	Playa Grande	L.100,000.00		x							L.100,000.00	L.00.00
55	Reparación del kínder playitas.	Infraestructura Social	Playitas	L.80,000.00		x							L.80,000.00	L.00.00
56	Reparación cerca perimetral de la cancha de futbol	Infraestructura Social	Valle Nuevo	L.150,000.00		x	x						L.150,000.00	L.00.00
57	Culminación de la iglesia.	Infraestructura Social	Valle Nuevo	L.100,000.00	x	x							L.100,000.00	L.00.00
58	Construcción de champas en la parte turística (Llano Largo).	Turismo	Valle Nuevo	L.185,000.00		x							L.185,000.00	L.00.00
59	Reparación de rampla.	Turismo	Valle Nuevo	L.80,000.00		x							L.80,000.00	L.00.00
60	Reparación de baños públicos.	Turismo	Valle Nuevo	L.100,000.00		x							L.100,000.00	L.00.00

Firma del Alcalde (sa)

Nombre: Faustino Manzanares Alvarenga

Ident: 1702-1977-00011

Firma del secretario (a)

Nombre: Maura Saraf Orellana Sierra

Ident: 1702-1996-00003

ALCALDE MUNICIPAL FAUSTINO MANZANARES ALVARENGA

**2.7.3. Construcción de la propuesta final del Plan de Zonificación del Uso del Suelo con los proyectos integrados del PIMP.**

El artículo 41 de la Ley OT expresa que el PMOT es el instrumento técnico que orienta las actividades de los sectores económicos, ambiental y social y sirve de referencia a los diferentes planes y estrategias sectoriales. El artículo 42 manifiesta que el PMOT se elaborará sobre la base del diagnóstico territorial, del análisis de uso del territorio y sus conflictos y de las perspectivas de uso y ocupación del territorio.

Por tanto disponiendo del Mapa Municipal de Zonificación Territorial y del PIMP el equipo estará en condiciones de elaborar los mapas temáticos (sociales, productivos, infraestructura, sectoriales y estratégicos, etc.) ubicando los proyectos acorde al uso potencial recomendado y evitando los conflictos de uso del suelo.

Adicional al mapa se debe elaborar una matriz por bloque temático, con la descripción de cada proyecto y su prioridad **(F-24)** en la cual se describa las condicionantes que la idea de proyecto tiene y deben considerarse en las etapas correspondientes de su ciclo de gestión, estas condicionantes estarán determinadas por los lineamientos del PMOT, las declaraciones normativas y las recomendaciones de uso en el mapa de zonificación.

(F-24)

**Criterios básicos a considerar en la ubicación de los proyectos según condiciones de OT**

Depto. Valle

Municipio: Alianza

Bloque Temático: Desarrollo Social

Prioridad	Nombre del Proyecto	Ubicación	Condicionantes de OT
PROYECTOS ESTRATEGICOS			
1	Implementación de aires acondicionados a centros de salud.	Intercomunitario	<ul style="list-style-type: none"> <li>- La instalación de los aires acondicionado deben ser instalados por un técnico en refrigeración.</li> <li>- La implementación de aires deben instalarse en un lugar estratégico para que no ocasione daños a terceros o vecinos en caso de que compartan paredes.</li> </ul>
2	Donación de productos ferrosos y no ferrosos, cemento, asbesto, yeso, piedra, arcilla y arena a familias de escasos recursos económicos.	Intercomunitario	<ul style="list-style-type: none"> <li>- Disponer de recursos económicos para la compra de productos ferrosos, arcilla, cemento y arena.</li> <li>- Implementar estrategias de al momento de adquirir el producto en cuanto a eficacia, transparencia, calidad.</li> <li>- Donar el producto a las personas que viven en condiciones infrahumanas.</li> </ul>

**ALCALDE MUNICIPAL FAUSTINO MANZANARES ALVARENGA**

3	Implementación de estilo de vida Saludable.	Intercomunitario	<ul style="list-style-type: none"> <li>- Fomentar el desarrollo de habilidades para la vida y el ejercicio de la participación democrática.</li> <li>- Promover relaciones armoniosas entre los miembros de la comunidad.</li> <li>- Contribuir al desarrollo físico, psíquico, social, emocional y espiritual de la población.</li> </ul>
4	Abastecimiento de medicamento en los Centros de salud.	Intercomunitario	<ul style="list-style-type: none"> <li>- Disponer de recursos económicos para la compra de medicamentos.</li> <li>- Los medicamentos deben ser de calidad.</li> <li>- Los medicamentos deben ser de diferentes tipos de necesidades de los grupos vulnerables.</li> </ul>
5	Implementación de servicio de tren de Aseo.	Intercomunitario	<ul style="list-style-type: none"> <li>- Disponibilidad económica para el buen funcionamiento del tren de aseo.</li> <li>- Realizar un cronograma de actividades para llevar un ordenamiento en el uso de horarios en el tren de aseo.</li> </ul>
6	Implementar mobiliario y equipo de oficina en centros de salud.	Intercomunitario	<ul style="list-style-type: none"> <li>- Disponibilidad económica para la adquisición de mobiliario y equipo de salud.</li> <li>- El mobiliario y equipo debe ser de calidad y entregar se de manera eficiente.</li> </ul>
7	Dotar los centros de salud con termo nebulizadores.	Intercomunitario	<ul style="list-style-type: none"> <li>- Disponibilidad económica para la adquisición de termo nebulizadores.</li> <li>- Hacer la entrega a los centros de salud que lo necesitan o donde se muestran los altos índices de problemas respiratorios.</li> </ul>
8	Apoyo con material didáctico y logístico en los centros educativos.	Intercomunitario	<ul style="list-style-type: none"> <li>- Gestionar a la secretaria de educación para la agilidad la entrega de material didáctico y logístico.</li> <li>- Los centros de educación deben tener un control o inventario sobre sus bienes muebles adquiridos.</li> <li>- Los textos, material didáctico y equipo logístico debe ser de proporcionalidad a la cantidad de alumnos y maestros en los diferentes centro educativos.</li> </ul>
9	Implementar un centro de diagnóstico para las mujeres.	Intercomunitario	<ul style="list-style-type: none"> <li>- Disponibilidad económica.</li> <li>- Disponibilidad de mano de obra calificada.</li> <li>- El terreno para la construcción del centro de diagnóstico debe construirse en un terreno que no esté vulnerable a inundaciones.</li> </ul>
10	Capacitaciones a jóvenes estudiantes con materiales Didácticos.	Intercomunitario	<ul style="list-style-type: none"> <li>- Gestionar a la secretaria de educación capacitaciones con materiales didácticos a estudiantes en diferentes niveles.</li> <li>- Implementar un especialista en cada materia a capacitar.</li> </ul>
11	Charlas para Concientizar a la población en el buen trato a y cuidado a personas de la tercera edad.	Intercomunitario	<ul style="list-style-type: none"> <li>- Disponibilidad económica.</li> <li>- Contar con un edificio para celebrar las capacitaciones.</li> <li>- Implementar estrategias de inclusión social con en foque de género.</li> </ul>

12	Dotación de logística en los entes de Seguridad.	Intercomunitario	<ul style="list-style-type: none"> <li>- Disponer de recurso económico.</li> <li>- Gestionar a la secretaria de seguridad logística a los entes de seguridad en el municipio.</li> </ul>
13	Implementar capacitaciones a los patronatos y el impacto social en el municipio.	Intercomunitario	<ul style="list-style-type: none"> <li>- Disponibilidad económica.</li> <li>- Generar herramientas, logística, etc.</li> <li>- Compromiso institucional en el proceso de capacitación.</li> </ul>
14	Capacitar a patronatos para contrarrestar el problema de ejidos en el municipio.	Intercomunitario	<ul style="list-style-type: none"> <li>- Contratar un especialista en los temas sobre tenencia de la tierra.</li> <li>- Gestionar a la dirección nacional de catastro y geografía la tenencia de tierras ejidales en el municipio.</li> </ul>
15	Apoyo con merienda escolar.	Intercomunitario	<ul style="list-style-type: none"> <li>- Gestionar al programa de asignación familiar, secretaria de educación la merienda escolar.</li> <li>- Implementar la seguridad alimentaria en las escuelas a través de la merienda escolar.</li> </ul>
16	Mejoramiento y ampliación de alumbrado público en las diferentes comunidades de las zonas altas, media y baja del municipio.	Intercomunitario	<ul style="list-style-type: none"> <li>- disponibilidad económica.</li> <li>- Las lámparas a instalar deben ser de calidad.</li> <li>- la instalación de lámparas no deben estar vulnerables a objetos naturales o sintéticos que provoquen cortocircuitos.</li> </ul>
17	Promoción para una justicia cercana y eficiente en la comunidad.	Intercomunitario	<ul style="list-style-type: none"> <li>- compromiso interinstitucional.</li> <li>- Promover la inclusión social.</li> <li>- Los lugares de promoción de justicia deben ser estratégicos.</li> </ul>
18	Implementación de apoyo económico a los diferentes equipos de futbol de las comunidades de las zonas alta, media y baja del municipio.	Intercomunitario	<ul style="list-style-type: none"> <li>- Disponibilidad económica.</li> <li>- Inclusión social (Grupos vulnerables).</li> <li>- Compromiso institucional.</li> </ul>
19	Implementación de frazadas y víveres a familias vulnerables a inundaciones.	Intercomunitario	<ul style="list-style-type: none"> <li>- Disponibilidad económica.</li> <li>- Gestionar ayuda a ONG.</li> <li>- Manejar un plan de riesgos de desastres.</li> </ul>
20	Celebración de eventos especiales (día del niño, día de las madres, día del padre, etc.)	Intercomunitario	<ul style="list-style-type: none"> <li>- Compromiso interinstitucional.</li> <li>- Abarcar los grupos vulnerables mediante la inclusión social.</li> <li>- Celebraciones en ambientes adecuados.</li> </ul>
21	Apoyo económico a patronatos y otras organizaciones civiles en la zona media, alta y baja.	Intercomunitario	<ul style="list-style-type: none"> <li>- Patronatos deben estar organizados.</li> <li>- Compromiso social e institucional.</li> </ul>

22	Implementación de campañas de limpieza, fumigación, vacunación, etc. en todas las comunidades.	Intercomunitario	<ul style="list-style-type: none"> <li>- Implementar herramientas adecuadas a diferentes campañas.</li> <li>- Gestionar equipo de voluntariados.</li> </ul>
23	Implementación de actividades de atención y protección a la niñez.	Intercomunitario	<ul style="list-style-type: none"> <li>- Disponibilidad económica.</li> <li>- Vigilancia por parte de las autoridades locales.</li> <li>- Compromiso interinstitucional.</li> </ul>
PROYECTOS ZONALES (ZONA ALTA)			
24	Apoyo con bonos y becas escolares a los estudiantes de bajos recursos económicos y excelencia académica en centros educativos.	Intercomunitario	<ul style="list-style-type: none"> <li>- La emisión de becas deben hacerse a personas de escasos recursos económicos y personas de excelencia académica.</li> <li>- La beca solo será extendida durante el individuo este estudiando si este se sale de estudiar se le cancelara automáticamente.</li> </ul>
PROYECTOS ZONALES (ZONA MEDIA)			
25	Apoyo con bonos y becas escolares a los estudiantes de bajos recursos económicos y excelencia académica en centros educativos.	Intercomunitario	<ul style="list-style-type: none"> <li>- La emisión de becas deben hacerse a personas de escasos recursos económicos y personas de excelencia académica y sola para uso afines al medio estudiantil.</li> <li>- La beca solo será extendida durante el individuo este estudiando si este se sale de estudiar se le cancelara automáticamente.</li> </ul>
PROYECTOS ZONALES (ZONA BAJA)			
26	Apoyo a estudiantes de excelencia académica con becas estudiantiles y a personas de escasos recurso económico.	Intercomunitario	<ul style="list-style-type: none"> <li>- La emisión de becas deben hacerse a personas de escasos recursos económicos y personas de excelencia académica y sola para uso afines al medio estudiantil.</li> <li>- La beca solo será extendida durante el individuo este estudiando si este se sale de estudiar se le cancelara automáticamente.</li> </ul>



(F-24)

Criterios básicos a considerar en la ubicación de los proyectos según condiciones de OT

Depto. Valle

Municipio: Alianza

Bloque Temático: Infraestructura Social

Prioridad	Nombre del Proyecto	Ubicación	Condicionantes de OT
PROYECTOS ESTRATEGICOS			
1	Reconstrucción de aguas negras y lagunas de oxidación en Alianza Centro.	Alianza Centro	<ul style="list-style-type: none"> <li>- Disponibilidad económica.</li> <li>- Utilizar herramientas y equipo de trabajos adecuado.</li> </ul>
2	Construcción y equipamiento de sala de maternidad en el centro de salud de Alianza Centro.	Alianza Centro	<ul style="list-style-type: none"> <li>- El terreno donde se construirá debe ser adecuado y no vulnerable a inundaciones, deslizamiento, etc.</li> </ul>
3	Reparación y mantenimiento de obras Grises en centros educativos de las Zonas Alta, media y Baja.	Intercomunitario	<ul style="list-style-type: none"> <li>- El mantenimiento y reparación debe ser destinado únicamente a obras grises de centros educativos.</li> <li>- Compromiso institucional.</li> </ul>
4	Creación de complejos deportivos para Diferentes edades.	El Conchal	<ul style="list-style-type: none"> <li>- Disponibilidad económica.</li> <li>- Empoderamiento comunitario.</li> <li>- El terreno para la construcción debe estar exento a inundaciones, deslizamiento ,etc.</li> </ul>
5	Pavimentar la zona central del Cubulero (El desvió).	El Cubulero	<ul style="list-style-type: none"> <li>- Utilizar material y equipo adecuado para la construcción.</li> <li>- Manejar estudios topográficos, planos, etc.</li> </ul>
6	Mantenimiento de las vías de Comunicación en diferentes lugares del municipio.	Intercomunitario	<ul style="list-style-type: none"> <li>- Implementar maquinaria y equipo adecuado.</li> <li>- manejar por parte de castrato redes viales.</li> </ul>
7	Construcción de caja puente que comunica a El Cubulero y El Carrizo.	El Cubulero y El Carrizo	<ul style="list-style-type: none"> <li>- para la construcción deben haber estudios topográficos, planos, etc.</li> <li>- Los materiales empleados deben ser de calidad y adecuados para su finalidad.</li> </ul>
8	Construcción y equipamiento de una purificadora de Agua.	El Cubulero	<ul style="list-style-type: none"> <li>- El terreno donde se va a construir debe estar exento de riesgos de desastres, inundaciones, etc.</li> <li>- Tener en cuenta la tenencia de la tierra.</li> </ul>

ALCALDE MUNICIPAL FAUSTINO MANZANARES ALVARENGA

9	Remodelación de bodega frente al puerto.	El Aceituno	<ul style="list-style-type: none"> <li>- El terreno donde se va a construir debe estar exento de riesgos de desastres, inundaciones, etc.</li> <li>- Tener en cuenta la tenencia de la tierra (legalización).</li> </ul>
10	Construcción de un parque frente al descanso del cementerio municipal.	Alianza Centro	<ul style="list-style-type: none"> <li>- El terreno para la construcción debe estar vulnerable a inundaciones, deslaves, etc.</li> <li>- Tener en cuenta la tenencia de la tierra (legalización).</li> </ul>
11	Pavimentación y Construcción de bulevar frente al centro de salud de alianza centro.	Alianza Centro	<ul style="list-style-type: none"> <li>- Tomar en cuenta el estudio topográfico del suelo y subsuelo así como los planos técnicos por el ingeniero y topógrafo.</li> </ul>
12	Construcción y mejora del Palacio municipal.	Alianza centro	<ul style="list-style-type: none"> <li>- Contar con los planos de la obra.</li> <li>- El terreno debe ser adecuado o mejorado en caso de exposición a inundaciones o deslaves, etc.</li> </ul>
13	Construcción y mejoramiento de obras grises a iglesias católicas de la zona alta, zona media y baja del municipio.	Intercomunitario	<ul style="list-style-type: none"> <li>- El terreno a construir debe estar exento inundaciones, derrumbes, etc.</li> <li>- Contar con mano de obra calificada.</li> </ul>
14	Construcción y mejora de iglesias evangélica en diferentes comunidades de la zona alta, media y baja.	Intercomunitario	<ul style="list-style-type: none"> <li>- El terreno a construir debe estar exento inundaciones, derrumbes, etc.</li> <li>- Contar con mano de obra calificada.</li> </ul>
15	Seguimiento de construcción adoquinado.	El Estero	<ul style="list-style-type: none"> <li>- Contar con mano de obra calificada.</li> <li>- La proporcionalidad de la calle donde se va a construir debe estar exenta a deslaves e inundaciones.</li> </ul>
16	Pavimentación con concreto ciclópeo frente a el campo de futbol.	Alianza centro	<ul style="list-style-type: none"> <li>- Realizar estudios técnicos de topografía.</li> <li>- Disponibilidad económica y materiales de calidad.</li> </ul>
17	Perforación de pozo y ampliación de red de tuberías para abastecer de agua a la Laguna y Alianza centro.	Intercomunitario	<ul style="list-style-type: none"> <li>- Manejar estudios técnicos de topografía e ingeniería.</li> <li>- Implementar herramientas y equipo adecuado.</li> </ul>
PROYECTOS ZONALES (ZONA ALTA)			
18	Remodelación del Comedor Infantil.	Alianza Centro	<ul style="list-style-type: none"> <li>- Manejar estudios técnicos en relación al suelo y subsuelo.</li> <li>- Disponibilidad economía y estudios arquitectónicos</li> </ul>

19	Construcción de centro recreación y canchas polideportivas.	Alianza Centro	- Tomar en cuenta las condiciones del terreno donde se va a construir debe estar exento de inundaciones, deslaves y la tenencia de la tierra es indispensable.
20	Perforación de pozo e instalación de sistema de agua.	Intercomunitario	- Legalizar el terreno donde se va a perforar el pozo realizar estudios técnicos de la calidad de agua.
21	Mantenimiento de las vías de Comunicación en diferentes lugares del municipio.	Intercomunitario	- Deberán tomarse en cuenta las zonas más afectadas con la red vial y priorizando los lugares más transitados o de mayor circulación.
22	Reparación de cerca perimetral en cementerio.	Alianza centro	- Realizar estudios técnicos de suelo y subsuelo.

PROYECTOS ZONALES (ZONA MEDIA)

23	Perforación de un pozo y arreglo de tubería.	Los Luises/ Volcancillo	- Legalizar el terreno donde se va a perforar el pozo realizar estudios técnicos de la calidad de agua.
24	Mejoramiento del sistema de agua potable.	Intercomunitario	- Tener esquematizado un plano y estudios de topografía.
25	Reparación de la cerca perimetral del panteón de El estero.	El Estero	- Contar con estudios técnicos de ingeniería y topografía, mano de obra calificada.
26	Pavimentación de la calle principal.	La Laguna	- Implementar estudios de ingeniería y topografía. - Contar con los permisos relacionados con la construcción.
27	Mantenimiento y mejoramiento del parque del Cubulero.	El Cubulero	- Contar con terreno adecuado y exento a inundaciones, deslaves, etc. - Realizar estudios de ingeniería y topográficos.
28	Construcción de parque en la zona turística el muelle.	El Aceituno	- Contar con terreno adecuado y exento a inundaciones, deslaves, etc. - Realizar estudios de ingeniería y topográficos.

PROYECTOS ZONALES (ZONA BAJA)

29	Perforación de un pozo y Ampliación de proyecto de agua.	Costa de Amates	- Legalización de terreno. - Estudios topográficos y bacteriológicos del agua. - exento de soterramiento de pozos y deslaves.
----	--	-----------------	---

30	Reparación de la cerca perimetral del campo futbol.	El Conchal	- contar con estudios topográficos del subsuelo y suelo previo a la construcción.
31	Reparación de cerca perimetral del centro de educación básica.	El Conchal	- contar con estudios topográficos del subsuelo y suelo previo a la construcción. - Compromiso institucional.
32	Culminación de la iglesia.	Valle Nuevo	- Compromiso institucional. - Empoderamiento local e inclusión social. - Materiales de calidad.

(F-24)

**Criterios básicos a considerar en la ubicación de los proyectos según condiciones de OT**

Depto. Valle

Municipio: Alianza

Bloque Temático: Desarrollo Productivo

Prioridad	Nombre del Proyecto	Ubicación	Condicionantes de OT
<b>PROYECTOS ESTRATEGICOS</b>			
1	Programa de apoyo a los grupos ganaderos, agricultores, pescadores, etc.	Intercomunitario	- Las actividades relacionadas al agro no deben dañar el suelo o químicos que trasgreden la naturaleza.
2	Fortalecimiento de la administración Financiera en micro empresa.	Intercomunitario	- Enfoque de género e inclusión social. - Compromiso por parte de gobiernos locales y sociedad civil.
3	Fortalecimiento de potencial productivo.	Intercomunitario	- Compromiso al cuidado del suelo y las prácticas adecuadas de cultivos.
4	Creación de fondo para reactivar economía.	Intercomunitario	- Fondo Orientado a la población para la implementación de actividades agrícolas en el área rural afines a la tierra rustica.
5	Proyecto de compra y entrega de silos a personas de bajos recursos económicos.	Intercomunitario	- Los silos deben ser destinados para el uso determinado, deben estar exentos de cualquier daño que puede ocasionar posteriormente al grano.
<b>PROYECTOS ZONALES (ZONA ALTA)</b>			
NO APLICA			
<b>PROYECTOS ZONALES (ZONA MEDIA)</b>			

**ALCALDE MUNICIPAL FAUSTINO MANZANARES ALVARENGA**

NO APLICA
PROYECTOS ZONALES (ZONA BAJA)
NO APLICA

(F-24)

Criterios básicos a considerar en la ubicación de los proyectos según condiciones de OT

Depto. Valle

Municipio: Alianza

Bloque Temático: Desarrollo Estratégico

Prioridad	Nombre del Proyecto	Ubicación	Condicionantes de OT
PROYECTOS ESTRATEGICOS			
1	Capacitación a fontaneros en las buenas prácticas de reparación de tuberías y Distribución de agua.	Alianza Centro	<ul style="list-style-type: none"> <li>- Compromiso institucional.</li> <li>- Implementar puntos estratégicos por zona territorial en el municipio.</li> </ul>
2	Capacitar al personal de la unidad desconcentrada de la Municipalidad Aguas de Alianza en el buen funcionamiento administrativo de servicios.	Alianza Centro	<ul style="list-style-type: none"> <li>- Implementar estrategias de georreferenciación.</li> <li>- Implementar sistemas de información gerencial y todo lo relacionado a la administración.</li> </ul>
3	Contratación de técnicos en el área de catastro para realizar levantamientos catastrales.	Alianza Centro	<ul style="list-style-type: none"> <li>- La realización de levantamiento catastral debe ir orientado a ordenamiento territorial, identificación de suelos, uso de suelo, y todo lo relacionado a catastro.</li> </ul>
4	Capacitación a técnicos en catastro y jefe de catastro en ordenamiento territorial.	Alianza Centro	<ul style="list-style-type: none"> <li>- Implementar mapas de identificación de zonas vulnerables a inundaciones, zonas protegidas , etc.,</li> </ul>
5	Implementación de aseadores, conserjes, vigilantes y enfermeras en diferentes centros de salud y educativos de las zonas Alta, Media y baja.	Alianza Centro	<ul style="list-style-type: none"> <li>- Las vacantes deben ser en proporción al lugar más cercano de la persona que se postula en las diferentes instituciones.</li> </ul>
PROYECTOS ZONALES (ZONA ALTA)			

ALCALDE MUNICIPAL FAUSTINO MANZANARES ALVARENGA

NO APLICA
PROYECTOS ZONALES (ZONA MEDIA)
NO APLICA
PROYECTOS ZONALES (ZONA BAJA)
NO APLICA

(F-24)

**Criterios básicos a considerar en la ubicación de los proyectos según condiciones de OT**

Depto. Valle

Municipio: Alianza

Bloque Temático: Desarrollo Ambiental

Prioridad	Nombre del Proyecto	Ubicación	Condiciones de OT
PROYECTOS ESTRATEGICOS			
NO APLICA			
PROYECTOS ZONALES (ZONA ALTA)			
1	Proyecto de reforestación y cuidado de la microcuenca Goascoran.	Intercomunitario	<ul style="list-style-type: none"> <li>- Compromiso de las autoridades locales.</li> <li>- Gestionar el apoyo del gobierno central para la prevención del cambio climático.</li> </ul>
PROYECTOS ZONALES (ZONA MEDIA)			
NO APLICA			
PROYECTOS ZONALES (ZONA BAJA)			
2	Campañas de Reforestación de mangle.	Intercomunitario	<ul style="list-style-type: none"> <li>- Gestionar arboles a los entes encargados del medio ambiente (ICF, CODDEFFAGOLF), etc.</li> </ul>

**3. Fase VIII: Elaboración del primer PIMA (presupuesto participativo).**

**ALCALDE MUNICIPAL FAUSTINO MANZANARES ALVARENGA**

**Objetivo:** Que el municipio tenga un Plan de Inversión Municipal Anual (cada año) constructivo participativamente y forme parte del Plan Operativo – Presupuesto Municipal.

**Resultados esperados:**

- Plan de inversión municipal elaborado para el primer año después de actualizado o reformulado el PDM.

PIMA validado y aprobado por la Corporación Municipal

(F-25)

**PLAN DE INVERSIÓN MUNICIPAL ANUAL DEL 2020**

**(PROYECTOS ESTRATEGICOS, INFRAESTRUCTURA, DESARROLLO SOCIAL, PRODUCTIVOS Y OTROS PRIORIZADOS)**

Departamento: Valle Municipio: Alianza Fecha de aprobación: 10 / 10 / 19

Prio- ridad	EJE TEMATICO	Nombre del proyecto	Comunidad	Costo Total	Trimestre				Financiamiento	
					1	2	3	4	Municipal	Externo
<b>PROYECTOS ESTRATEGICOS</b>										
1	Agua y saneamiento	Reconstrucción de aguas negras y lagunas de oxidación en Alianza Centro.	Alianza Centro	L.200,000.00					L.200,000.00	L. 0.00
2	Infraestructura Social.	Construcción y equipamiento de sala de maternidad en el centro de salud de Alianza Centro.	Alianza Centro	L.2,300,000.00					L.690,000.00	L.1,610,000.00
3	Infraestructura Social.	Reparación y mantenimiento de obras Grises en centros educativos de las Zonas Alta, media y Baja.	Intercomunitario	L.3,500,000.00					L.2,450,000.00	L.1,050,000.00
4	Infraestructura Social.	Creación de complejos deportivos para Diferentes edades.	El Conchal	L.1,000,000.00					L.700,000.00	L.300,000.00
5	Infraestructura Social.	Pavimentar la zona central del Cubulero (El desvio).	El Cubulero	L.21,000,000.00					L.10,500,000.00	L.10,500,000.00
6	Infraestructura Social.	Mantenimiento de las vías de Comunicación en diferentes lugares del municipio.	Intercomunitario	L.9,000,000.00					L.6,300,000.00	L.2,700,000.00
7	Infraestructura Social.	Construcción de caja puente que comunica a El Cubulero y El Carrizo.	El Cubulero y El Carrizo	L.1,000,000.00					L.500,000.00	L.500,000.00
8	Infraestructura Social.	Construcción y equipamiento de una purificadora de Agua.	El Cubulero	L.2,000,000.00					L.1,000,000.00	L.1,000,000.00
9	Infraestructura	Remodelación de bodega frente								

ALCALDE MUNICIPAL FAUSTINO MANZANARES ALVARENGA

	ra Social.	al puerto.	El Aceituno	L.1,500,000.00					L.1,050,000.00	L.450,000.00
10	Infraestructura Social.	Construcción de un parque frente al Descanso del cementerio municipal.	Alianza Centro	L.300,000.00					L.300,000.00	L.0.00
11	Salud y nutrición	Implementación de aires acondicionados a centros de salud.	Intercomunitario	L.300,000.00					L.300,000.00	L.0.00
12	Seguridad alimentaria	Programa de apoyo a los grupos ganaderos, agricultores, pescadores, etc.	Intercomunitario	L.10,000,000.00					L.5,000,000.00	L.5,000,000.00
13	Economía	Fortalecimiento de la administración Financiera en micro empresa.	Intercomunitario	L.700,000.00					L.350,000.00	L.350,000.00
14	Grupos Vulnerables	Donación de productos ferrosos y ferrosos, cemento, asbesto, yeso, piedra, arcilla y arena a familias de escasos recursos económicos	Intercomunitario	L.20,190,000.00					L.20,190,000.00	L.00.00
15	Economía	Fortalecimiento de potencial productivo.	Intercomunitario	L.700,000.00					L.350,000.00	L.350,000.00
16	Economía	Creación de fondo para reactivar economía.	Intercomunitario	L.3,000,000.00					L.1,500,000.00	L.1,500,000.00
17	Salud Nutrición	Implementación de estilo de vida Saludable.	Intercomunitario	L.200,000.00					L.100,000.00	L.100,000.00
18	Salud Nutrición	Abastecimiento de medicamentos en los Centros de salud.	Intercomunitario	L.500,000.00					L.250,000.00	L.250,000.00
19	Agua y saneamiento	Implementación de servicio de drenaje y Aseo.	Intercomunitario	L.4,000,000.00					L.4,000,000.00	L.0.00
20	Salud y nutrición	Implementar mobiliario y equipo de oficina en centros de salud.	Intercomunitario	L.4,000,000.00					L.2,000,000.00	L.2,000,000.00
21	Salud y nutrición	Dotar los centros de salud con termo nebulizadores.	Intercomunitario	L.700,000.00					L.350,000.00	L.350,000.00
22	Agua y Saneamiento	Capacitación a fontaneros en las buenas prácticas de reparación de tuberías y Distribución de agua.	Alianza Centro	L.100,000.00					L.50,000.00	L.50,000.00
23	Agua y Saneamiento	Capacitar al personal de la unidad desconcentrada de la Municipalidad Aguas de Alianza en el buen funcionamiento	Alianza Centro	L.100,000.00					L.50,000.00	L.50,000.00



		administrativo de servicios.							
24	Educación	Apoyo con material didáctico y logístico en los centros educativos.	Intercomunitario	L.100,000.00				L.50,000.00	L.50,000.00
25	Grupos Vulnerables: Mujeres	Implementar un centro de diagnóstico para las mujeres.	Alianza Centro	L.100,000.00				L.50,000.00	L.50,000.00
26	Educación	Capacitaciones a jóvenes estudiantes con materiales Didácticos.	Intercomunitario	L.150,000.00				L.75,000.00	L.75,000.00
27	Grupos Vulnerables: Tercera Edad.	Charlas para Concientizar a la población en el buen trato a y cuidado a personas de la tercera edad.	Intercomunitario	L.150,000.00				L.75,000.00	L.75,000.00
28	Seguridad ciudadana	Dotación de logística en los entes de Seguridad.	Alianza centro	L.100,000.00				L.50,000.00	L.50,000.00
29	Seguridad Ciudadana	Promoción para una justicia cercana y eficiente en la comunidad.	Intercomunitario	L.100,000.00				L.50,000.00	L.50,000.00
30	Participación	Implementar capacitaciones a los patronatos y el impacto social en el municipio.	Intercomunitario	L.100,000.00				L.50,000.00	L.50,000.00
31	Participación	Capacitar a patronatos para contrarrestar el problema de riesgos en el municipio.	Intercomunitario	L.100,000.00				L.50,000.00	L.50,000.00
32	Seguridad Alimentaria	Proyecto de compra y entrega de silos a personas de bajos recursos económicos.	Intercomunitario	L.500,000.00				L.400,000.00	L.100,000.00
33	Infraestructura social	Pavimentación y Construcción de bulevar frente al centro de salud de alianza centro.	Alianza Centro	L.2,000,000.00				L.2,000,000.00	L.0.00
34	Ordenamiento Territorial	Contratación de técnicos en el área de catastro para realizar levantamientos catastrales.	Alianza centro	L.500,000.00				L.350,000.00	L.150,000.00
35	Ordenamiento Territorial	Capacitación a técnicos en catastro y jefe de catastro en ordenamiento territorial.	Alianza centro	L.100,000.00				L.70,000.00	L.30,000.00
36	Educación	Apoyo con merienda escolar.	Intercomunitario	L.500,000.00				L.250,000.00	L.250,000.00
37	Infraestructura social	Construcción y mejora del Palacio municipal.	Alianza centro	L.12,000,000.00				L.3,600,000.00	L.8,400,000.00
	Grupos								

38	Vulnerables: niñez y Juventud, mujeres, tercera edad.	Construcción y mejoramiento de obras grises a iglesias católicas de la zona alta, zona media y baja del municipio.	Intercomunitario	L. 750,000.00				L. 750,000.00	L.00.00
39	Grupos Vulnerables: niñez y Juventud, mujeres, tercera edad.	Construcción y mejora de iglesias evangélica en diferentes comunidades de la zona alta, media y baja.	Intercomunitario	L.773,381.00				L. 773,381.00	L.00.00
40	Seguridad Ciudadana	Mejoramiento y ampliación de alumbrado público en las diferentes comunidades de la zona alta, media y baja del municipio.	Intercomunitario	L.3,000,000.00				L.3,000,000.00	L.00.00
41	Infraestructura social	Seguimiento de construcción adoquinado.	El Estero	L.450,000.00				L.450,000.00	L.00.00
42	Infraestructura social	Pavimentación con concreto ciclópeo frente a el campo de fútbol.	Alianza centro	L.2,450,000.00				L.2,450,000.00	L.00.00
43	Agua y Saneamiento	Perforación de pozo y aplicación de red de tuberías para abastecer de agua a Laguna y Alianza centro.	Intercomunitario	L.2,000,000.00				L.1,000,000.00	L.1,000,000.00
44	Grupos Vulnerables: Niñez, Juventud, Mujeres.	Implementación de apoyo económico a los diferentes equipos de futbol de las comunidades de las zonas alta, media y baja del municipio.	Intercomunitario	L. 700,000.00				L. 700,000.00	L.00.00
45	Salud y nutrición	Implementación de frazadas y víveres a familias vulnerables e inundaciones..	Intercomunitario	L.1,000,000.00				L.300,000.00	L.700,000.00
46	Grupos Vulnerables: niñez y Juventud, mujeres, tercera edad.	Celebración de eventos especiales (día del niño, día de las madres, día del padre, etc.)	Intercomunitario	L.10,000,000.00				L.5,000,000.00	L.5,000,000.00
47	Economía	Implementación de aseadores, consejeros, vigilantes y enfermeras en diferentes centros de salud y educativos de las zonas Alta, Media y baja.	Intercomunitario	L.700,000.00				L.700,000.00	L.00.00
	Participación	Apoyo económico a patronatos y		L. 442,000.00					

ALCALDE MUNICIPAL FAUSTINO MANZANARES ALVARENGA

48	n	otras organizaciones civiles en la zona media, alta y baja..	Intercomunitario					L.442,000.00	L.00.00
49	Salud y Nutrición	Implementación de campañas de limpieza, fumigación, vacunación,etc en todas las comunidades.	Intercomunitario	L.821,000.00				L.574,700.00	L.246,300.00
50	Grupos Vulnerables: Niñez	Implementación de actividades de atención y protección a la niñez.	Intercomunitario	L.735,000.00				L.735,000.00	L.00.00
<b>PROYECTOS ZONALES (ZONA ALTA)</b>									
51	Infraestructura Social.	Remodelación del Comedor Infantil.	Alianza Centro	L.1,000,000.00				L.1,000,000.00	L.0.00
52	Infraestructura Social.	Construcción de centro recreación y canchas polideportivas.	Alianza Centro	L. 1,049,080.00				L. 1,049,080.00	L.0.00
53	Agua y Saneamiento	Perforación de pozo e instalación de sistema de agua.	Zonal	L.1,780,000.00				L.1,636,000.00	L.144,000.00
54	Infraestructura Social.	Mantenimiento de las vías de Comunicación en diferentes lugares del municipio.	Zonal	L.5,000,000.00				L.5,000,000.00	L.00.00
55	Infraestructura Social.	Reparación de cerca perimetral en cementerio.	Alianza centro	L. 450,000.00				L. 450,000.00	L.0.00
56	Recursos naturales y Ambiente	Proyecto de reforestación y cuidado de la microcuenca Goascoran.	Zonal	L.146,000.00				L.146,000.00	L.00.00
57	Educación	Apoyo con bonos y becas escolares a los estudiantes de bajos recursos económicos y excelencia académica en centros educativos.	Zonal	L. 871,000.00				L.871,000.00	L.00.00
<b>PROYECTOS ZONALES (ZONA MEDIA)</b>									
58	Educación	Apoyo con bonos y becas escolares a los estudiantes de bajos recursos económicos y excelencia académica en centros educativos.	Zonal	L.1,250,000.00				L.1,250,000.00	L.00.00
59	Agua y Saneamiento	Perforación de un pozo y arreglo de tubería.	Los Luises/Volcancillo	L. 2,220,000.00				L. 1,554,000.00	L.666,000.00
60	Agua y saneamiento	Mejoramiento del sistema de agua potable.	Zonal	L.25,000,000.00				L. 12,200,000.00	L. 12,700,000.00
61	Infraestructura Social.	Reparación de la cerca perimetral del panteón de El Estero	El Estero	L.450,000.00				L.450,000.00	L.00.00

		estero.							
62	Turismo	Construcción de parque en la zona turística el muelle.	El Aceituno	L.1,500,000.00				L.1,500,000.00	L. 00.00
63	Infraestructura social.	Pavimentación de la calle principal.	La Laguna	L.1,000,000.00				L.1,000,000.00	L.00.00
64	Infraestructura Social.	Mantenimiento y mejoramiento del parque del Cubulero.	El Cubulero	L.2,000,000.00				L.500,000.00	L.1,500,000.00
<b>PROYECTOS ZONALES (ZONA BAJA)</b>									
65	Educación	Apoyo a estudiantes de excelencia académica con becas estudiantiles y a personas de escasos recurso económico.	Zonal	L.1,140,000.00				L.1,140,000.00	L.00.00
66	Recursos naturales y Ambiente.	Campañas de Reforestación de mangle.	Zonal	L.50,000.00				L.35,000.00	L.15,000.00
67	Agua y saneamiento	Perforación de un pozo y Ampliación de proyecto de agua.	Zonal	L.6,000,000.00				L.3,000,000.00	L.3,000,000.00
68	Infraestructura Social.	Reparación de la cerca perimetral del campo futbol.	El Conchal	L.200,000.00				L.200,000.00	L.00.00
69	Infraestructura Social.	Reparación de cerca perimetral del centro de educación básica.	El Conchal	L.150,000.00				L.150,000.00	L.00.00
70	Infraestructura Social	Culminación de la iglesia.	Valle Nuevo	L.100,000.00				L.100,000.00	L.00.00

Firma del Alcalde (sa)

Nombre: Faustino Manzanares Alvarenga

Ident: 1702-1977-00011

Firma del secretario (a)

Nombre: Maura Saraí Orellana Sierra

Ident: 1702-1996-00003

**IV. Organización para la gestión del plan.**

**ALCALDE MUNICIPAL FAUSTINO MANZANARES ALVARENGA**

**4.1. Organización social comunitaria.**

Actualmente en cada comunidad (barrio, colonia, aldea o caserío) existe un patronato que representa la comunidad, este es validado y autorizado legalmente por la municipalidad para realizar gestiones de cualquier índole que amerite la comunidad. Además, es una figura constitucional que aparece validada en la ley de municipalidades.

Adicional a los patronatos, existen en las comunidades una diversidad de organizaciones sociales, gremiales, deportivas, religiosas, etc. Las cuales han tenido muy poca comunicación y coordinación en el tratamiento de problemas e intereses comunes para la comunidad.

A raíz de la implementación de la metodología focal la comunidad seleccionó algunos representantes de estas organizaciones que pudieran llevar a cabo el proceso de levantamiento de línea base (primera instancia de organización a nivel comunitario), esta misma línea base sirvió de apoyo para la elaboración de los planes de desarrollo comunitario (PDC) y en este proceso se fueron incorporando representantes de diferentes organizaciones. Es necesario mencionar que esta base comunitaria permitió organizar el municipio en tres zonas, zona alta, zona media y zona baja que son las que contribuyen para estructurar la Instancia Ciudadana Municipal integrada por representantes de los diferentes sectores del municipio (Productores, Comerciantes, Gobierno Local, ONG, Educación, Salud, Iglesias, etc.).

El flujo de información entre las comunidades debe ir en función de la misma estructura: instancia ciudadana municipal – zona-comunidad y a la inversa. La municipalidad se convertirá en facilitadora y acompañante de los procesos de desarrollo a través de la unidad técnica y el departamento de desarrollo comunitario.

**4.2. Organización municipal.**

La municipalidad tiene su propia forma de organización y administración en base a la ley de municipalidades, cada una de sus unidades organizacionales tiene un objetivo a cumplir y los resultados que se esperan alcanzar anualmente.

Con el proceso FOCAL, se integra al organigrama municipal la Instancia Ciudadana, la cual se convierte en un brazo de apoyo al gobierno local para la ejecución del plan de desarrollo, y al seno de la instancia se organizan comisiones que corresponden a los sectores productivos, social, infraestructura y ambiental.

La instancia ciudadana mediante las comisiones impulsara proyectos enfocados en los sectores, considerando el apoyo que se pueda brindar desde las comunidades y las zonas. La municipalidad se convertirá en facilitadora y acompañante de los procesos de desarrollo a través de la unidad técnica y el departamento de desarrollo comunitario.

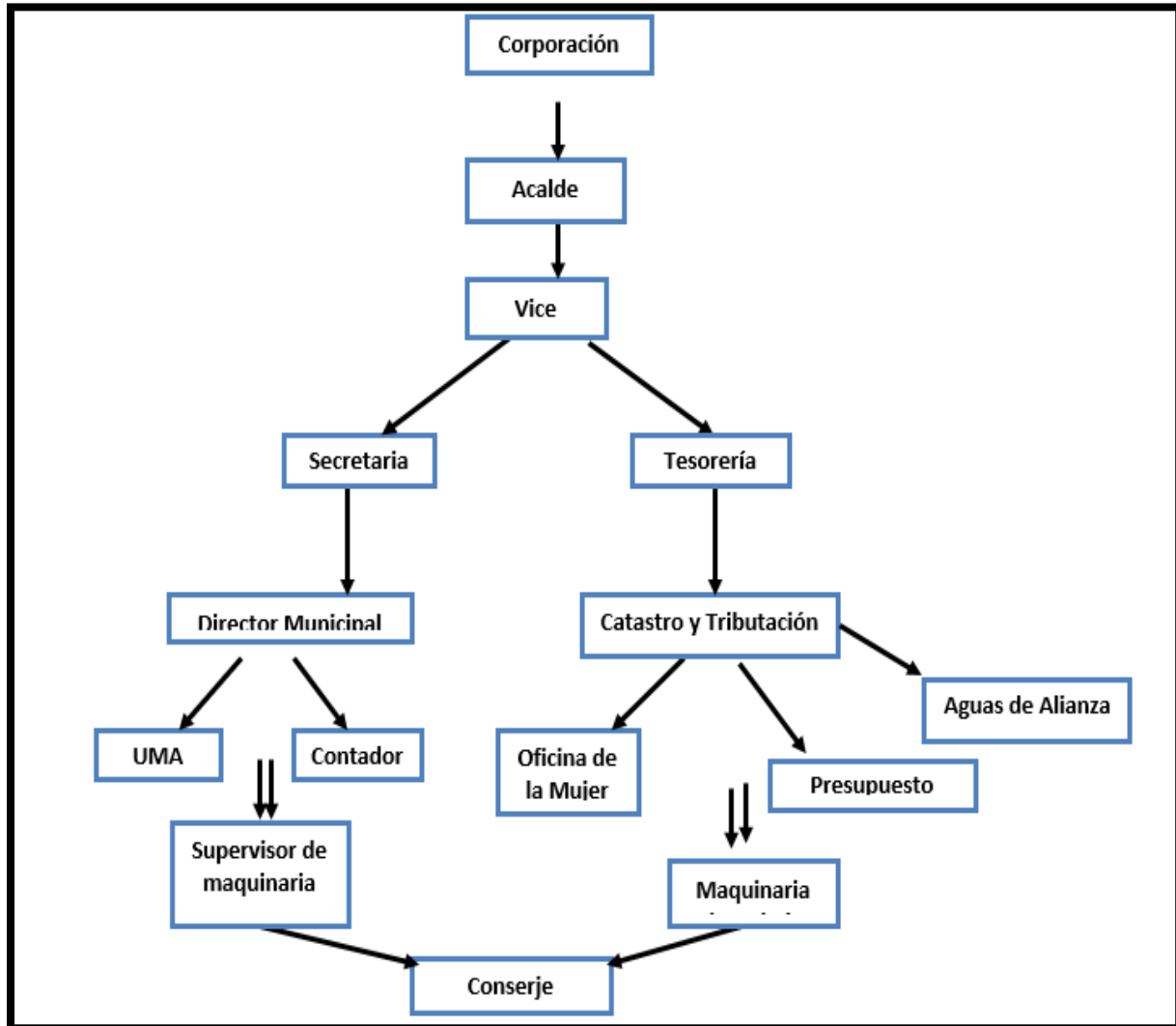

**4.3. Papel Institucional.**

La municipalidad es socio de la Mancomunidad MAFRON que a nivel regional es el ente encargado de brindar asistencia técnica a los municipios que la integran también apoya en la gestión de recurso y/o proyectos. También existen cooperantes potenciales con recursos para invertir en el desarrollo del municipio como por ejemplo: (JICA, FOCAL III, Cooperación Española, y otros.)

**ALCALDE MUNICIPAL FAUSTINO MANZANARES ALVARENGA**

<b>No .</b>	<b>Institución</b>	<b>Programa o proyecto</b>	<b>Población Tipo de servicio objetivo. que brinda</b>
1..	Hábitat	Ayuda para construcción de viviendas.	Construcción de viviendas.
2..	Secretaria de Desarrollo e Inclusión Social	Vida Mejor	Personas de bajos recursos social económicos.
3	JICA	Proyecto FOCAL II	Todo el municipio Asistencia Técnica.
4	Cooperación Española	Proyecto de agua y saneamiento	Servicio de Agua.
5	FUNDACION VIDA	Organización consejos de micro cuenca para gobernabilidad	Mejorar la Gestión Administrativa de la Municipalidad ante la población y organismos Cooperantes.

**4.4. Gestión de recursos.**

Lo mencionado en el inciso anterior es parte del proceso de gestión de recursos para la ejecución del plan; sin embargo ello implica, aparte de las ideas programadas con sus presupuestos, la preparación de fichas y perfiles de proyectos, clasificando los mismos según sea su necesidad de financiamiento, hay proyectos que pueden ser ejecutados con recursos locales, otros con apoyo del gobierno local, y otros gestionados a nivel gubernamental y cooperación externa.

**Describir como se pretende realizar la gestión de recursos para la ejecución del plan, tanto a nivel local, nacional e internacional.**

**ALCALDE MUNICIPAL FAUSTINO MANZANARES ALVARENGA**

Adicional a la socialización del plan se remitirán resúmenes del PDM y de fichas de proyectos a diversos cooperantes, para motivarlos en apoyar la ejecución del plan. Es de recalcar que cada uno de los proyectos tiene un presupuesto aproximado en donde se definen los montos según su costo, incluyendo la contraparte local-comunitaria, lo municipal y lo solicitado al cooperante.

**Elaborar guía de potencialidades cooperantes con su nombre, teléfono, dirección etc.**

En lo referente a la administración de recursos de inversión, la municipalidad ha ganado suficiente experiencia mediante la ejecución de proyectos, tanto con recursos propios, como recursos adquiridos con el estado (Transferencia), y recursos con cooperantes.

**Describir como se administraran los recursos quienes lo harán municipalidad, comunidad, mancomunidad etc.**

Los recursos financieros actualmente son administrados directamente por la unidad de tesorería municipal conforme a las normas presupuestarias y de procedimientos administrativos, que anualmente son aprobadas por la corporación municipal, conforme a la ley de contratación del estado y las disposiciones del tribunal superior de cuentas, y otras disposiciones normativas.

**Realizaran comités de finanzas, apertura de cuentas de cheques.**

Se aprovechara la experiencia a obtener con el Ciclo Unificado de Proyectos, en este caso los recursos serán transferidos a las comunidades y sus organizaciones responsables; las cuales organizarán comités de finanzas, harán apertura de cuenta de cheques, llevarán sistemas contables y prepararán informes mensuales y de liquidación al final del proyecto. El papel de la municipalidad será asesor, supervisor, auditor externo y receptor del bien construido a satisfacción.

**4.5. Plan de comunicación.**

A efectos que el PDM se convierta en un instrumento de gestión y por tanto de conocimiento general para la sociedad del territorio del municipio, para el gobierno central y la cooperación, se requiere de una estrategia de socialización del mismo de modo que los diversos actores se apropien del plan. Por lo anterior, se ha diseñado un plan de comunicación bajo los siguientes aspectos:

**Objetivo general:**

Socializar el PDM de Alianza, Valle y su importancia en el desarrollo territorial municipal.

**ALCALDE MUNICIPAL FAUSTINO MANZANARES ALVARENGA**



**Objetivos específicos:**

1. Dar a conocer los principales problemas identificados, la visión compartida, las líneas estratégicas y propuestas de proyectos estratégicos y los temas de desarrollo del municipio.
2. Lograr compromisos de la sociedad civil, instituciones privadas y organismos cooperantes para la ejecución del PDM.
3. Incidir ante el gobierno central para obtener el apoyo en la ejecución de proyectos orientados a los objetivos sostenibles (ODS) y (PN) plan de nación.

**4.6. Viabilidad.****Social:**

El proceso de PDM se construye a partir de la preparación de los Planes de Desarrollo Comunitario (PDC), proceso que implicó la preparación de una línea de base comunitaria participativa, la identificación de líderes comunitarios facilitadores, la capacitación de estos líderes en la metodología PDC, la realización de dos a tres asambleas por comunidad para analizar los resultados de la línea de base e identificar ideas de proyectos, la consolidación del plan por el equipo facilitador, y sobre esta base preparar los planes zonales, el plan plurianual y planes anuales. Por tanto podemos concluir que el proceso de gestión del PDM y de los PDC tiene una alta viabilidad social porque en el mismo ha existido una participación efectiva de la base social comunitaria de los líderes y las autoridades municipales, cuestión que pueden corroborarse con los listados y las certificaciones de puntos de acta.

**Financiero:**

Muchos de los proyectos identificados en los PDC son ejecutables con recursos locales, sin necesidad de obtención de recursos externos, más que el compromiso de sus líderes y de sus organizaciones de querer impulsarlos para mejorar las condiciones económicas y sociales comunitarias.

La cantidad de proyectos identificadas en el plan plurianual y en otros que constituyen el banco municipal de proyectos (Planes Zonales y PDC), son demasiados si los comparamos con la disponibilidad financiera local y municipal, por lo que será necesario motivar a la cooperación externa para atraer nuevos recursos al municipio.

**ALCALDE MUNICIPAL FAUSTINO MANZANARES ALVARENGA**

**Técnico:**

La mayoría de proyectos son de Desarrollo social, Infraestructura Social y Desarrollo Productivo, existe localmente disponibilidad de recurso humano en proceso de capacitación.

**4.7. Limitantes y riesgos.****Limitantes:**

- La municipalidad no dispone del suficiente recurso humano a nivel técnico que apoye la gestión de los proyectos.
- A pesar del esfuerzo y ejercicio realizado en proceso de planificación comunitaria, la mayoría de la población no está consiente ni posee una cultura de solidaridad y voluntariado en la ejecución de proyectos comunitarios.
- Los ingresos corrientes municipales son limitados, lo que afecta el uso de recursos para inversión.
- No existe una cultura empresarial y hay mucho poco recurso humano con formación secundaria en el campo contable administrativo, lo cual afecta los emprendimientos a nivel productivo.

**Riesgos:**

- El sectarismo político afecten la gestión y ejecución de los proyectos.
- A pesar del esfuerzo participativo de planificación comunitaria, la mayoría de la población no haya entendido que el plan es una herramienta fundamental para el desarrollo local y las comunidades del municipio.
- Dificultad de cohesión entre las organizaciones existentes en las comunidades, que afecte la consolidación de una instancia comunitaria que lidere la gestión del PDC y PDM.
- Que el nuevo gobierno municipal no asuma con responsabilidad la necesidad de promover el desarrollo municipal sobre la base del PDM.
- Que las instituciones existentes en el municipio no logren concertar apoyo y acciones conjuntas con la municipalidad y las comunidades.

**II. Costos y financiamiento**

**Para efectos de ilustración los costos los hemos calculado a dos niveles:**

- a) A nivel de los planes Zonales y Estratégicos
- b) A Nivel del Plan de Inversión Municipal Anual (por eje temático)

Los dos primeros cálculos tienen el propósito de conocer cuál es el verdadero costo, a precios actuales, para solventar los problemas y demandas que tienen el conjunto de comunidades del municipio, igual

**ALCALDE MUNICIPAL FAUSTINO MANZANARES ALVARENGA**

podemos decir en lo referente a los planes zonales, este último considerando una priorización con relación al conjunto de los primeros. No obstante, para tener una estimación de los proyectos priorizados a nivel del municipio se ha realizado el cálculo de costos solamente del plan

Plurianual, por cada eje temático, que representan el conjunto de proyecto priorizados a este nivel sobre la base de los planes zonales. A continuación se muestran los resultados:

**a) A nivel de los planes Zonales y Estratégicos**

<b>TOTAL DE GASTOS POR ZONA</b>		
<b>ZONA ALTA</b>	<b>ZONA MEDIA</b>	<b>ZONA BAJA</b>
<b>24,008,580.00</b>	<b>63,124,000.00</b>	<b>111,102,000.00</b>
<b>TOTAL</b>		
<b>198,234,580.00</b>		

<b>TOTAL DE GASTOS ESTRATEGICOS POR BLOQUES</b>				
<b>INFRAESTRUCTURA SOCIAL</b>	<b>DESARROLLO SOCIAL</b>	<b>DESARROLLO PRODUCTIVO</b>	<b>DESARROLLO AMBIENTAL</b>	<b>DESARROLLO ESTRATEGICO</b>
<b>87,150,000.00</b>	<b>51,171,381.00</b>	<b>25,400,000.00</b>	<b>8,800,000.00</b>	<b>31,340,000.00</b>
<b>TOTAL</b>				
<b>203,861,381.00</b>				

**b) A Nivel del Plan de Inversión Municipal Anual (por eje temático).**

<b>Prio- ridad</b>	<b>EJE TEMATICO</b>	<b>Nombre del proyecto</b>	<b>Comunidad</b>	<b>Costo Total</b>	<b>Cantidad</b>	<b>Financiamiento</b>	
						<b>Municipal</b>	<b>Externo</b>
<b>PROYECTOS ESTRATEGICOS</b>							
1	Agua y saneamiento	Reconstrucción de aguas negras y lagunas de oxidación en Alianza Centro.	Alianza Centro	L.200,000.00	1	L.200,000.00	L. 0.00
	Infraestructura	Construcción y equipamiento de	Alianza	L.2,300,000.00			

**ALCALDE MUNICIPAL FAUSTINO MANZANARES ALVARENGA**

2	ra Social.	sala de maternidad en el centro de salud de Alianza Centro.	Centro			L.690,000.00	L.1,610,000.00
3	Infraestructura Social.	Reparación y mantenimiento de obras Grises en centros educativos de las Zonas Alta, media y Baja.	Intercomunitario	L.3,500,000.00		L.2,450,000.00	L.1,050,000.00
4	Infraestructura Social.	Creación de complejos deportivos para Diferentes edades.	El Conchal	L.1,000,000.00	9	L.700,000.00	L.300,000.00
5	Infraestructura Social.	Pavimentar la zona central del Cubulero (El desvio).	El Cubulero	L.21,000,000.00		L.10,500,000.00	L.10,500,000.00
6	Infraestructura Social.	Mantenimiento de las vías de Comunicación en diferentes lugares del municipio.	Intercomunitario	L.9,000,000.00		L.6,300,000.00	L.2,700,000.00
7	Infraestructura Social.	Construcción de caja puente que comunica a El Cubulero y El Carrizo.	El Cubulero y El Carrizo	L.1,000,000.00		L.500,000.00	L.500,000.00
8	Infraestructura Social.	Construcción y equipamiento de una purificadora de Agua.	El Cubulero	L.2,000,000.00		L.1,000,000.00	L.1,000,000.00
9	Infraestructura Social.	Remodelación de bodega frente al puerto.	El Aceituno	L.1,500,000.00		L.1,050,000.00	L.450,000.00
10	Infraestructura Social.	Construcción de un parque frente al Descanso del cementerio municipal.	Alianza Centro	L.300,000.00		L.300,000.00	L.0.00
11	Salud y nutrición	Implementación de aires acondicionados a centros de salud.	Intercomunitario	L.300,000.00	1	L.300,000.00	L.0.00
12	Seguridad alimentaria	Programa de apoyo a los grupos ganaderos, agricultores, pescadores, etc.	Intercomunitario	L.10,000,000.00	1	L.5,000,000.00	L.5,000,000.00
13	Economía	Fortalecimiento de la administración Financiera de micro empresa.	Intercomunitario	L.700,000.00	1	L.350,000.00	L.350,000.00
14	Grupos Vulnerables	Donación de productos ferrosos y ferrosos, cemento, asbesto, yeso, piedra, arcilla y arena a familias de escasos recursos económicos	Intercomunitario	L.20,190,000.00	1	L.20,190,000.00	L.00.00
15	Economía	Fortalecimiento de potencial productivo.	Intercomunitario	L.700,000.00	2	L.350,000.00	L.350,000.00

16	Economía	Creación de fondo para reactivar economía.	Intercomunitario	L.3,000,000.00		L.1,500,000.00	L.1,500,000.00
17	Salud y Nutrición	Implementación de estilo de vida Saludable.	Intercomunitario	L.200,000.00	2	L.100,000.00	L.100,000.00
18	Salud y Nutrición	Abastecimiento de medicamentos en los Centros de salud.	Intercomunitario	L.500,000.00		L.250,000.00	L.250,000.00
19	Agua y saneamiento	Implementación de servicio de tren de Aseo.	Intercomunitario	L.4,000,000.00	1	L.4,000,000.00	L.0.00
20	Salud y nutrición	Implementar mobiliario y equipo de oficina en centros de salud.	Intercomunitario	L.4,000,000.00	2	L.2,000,000.00	L.2,000,000.00
21	Salud y nutrición	Dotar los centros de salud con termo nebulizadores.	Intercomunitario	L.700,000.00		L.350,000.00	L.350,000.00
22	Agua y Saneamiento	Capacitación a fontaneros en las buenas prácticas de reparación de tuberías y Distribución de agua.	Alianza Centro	L.100,000.00	2	L.50,000.00	L.50,000.00
23	Agua y Saneamiento	Capacitar al personal de la unidad desconcentrada de la Municipalidad Aguas de Alianza en el buen funcionamiento administrativo de servicios.	Alianza Centro	L.100,000.00		L.50,000.00	L.50,000.00
24	Educación	Apoyo con material didáctico y logístico en los centros educativos.	Intercomunitario	L.100,000.00	1	L.50,000.00	L.50,000.00
25	Grupos Vulnerables: Mujeres	Implementar un centro de diagnóstico para las mujeres.	Alianza Centro	L.100,000.00	1	L.50,000.00	L.50,000.00
26	Educación	Capacitaciones a jóvenes estudiantes con materiales Didácticos.	Intercomunitario	L.150,000.00	1	L.75,000.00	L.75,000.00
27	Grupos Vulnerables: Tercera Edad.	Charlas para Concientizar a la población en el buen trato a y cuidado a personas de la tercera edad.	Intercomunitario	L.150,000.00	1	L.75,000.00	L.75,000.00
28	Seguridad ciudadana	Dotación de logística en los entes de Seguridad.	Alianza centro	L.100,000.00	2	L.50,000.00	L.50,000.00
29	Seguridad Ciudadana	Promoción para una justicia cercana y eficiente en la comunidad.	Intercomunitario	L.100,000.00		L.50,000.00	L.50,000.00
30	Participación	Implementar capacitaciones a los patronatos y el impacto social en el municipio.	Intercomunitario	L.100,000.00	2	L.50,000.00	L.50,000.00

31	Participación	Capacitar a patronatos para contrarrestar el problema de ejidos en el municipio.	Intercomunitario	L.100,000.00		L.50,000.00	L.50,000.00
32	Seguridad Alimentaria	Proyecto de compra y entrega de silos a personas de bajos recursos económicos.	Intercomunitario	L.500,000.00	1	L.400,000.00	L.100,000.00
33	Infraestructura social	Pavimentación y Construcción de bulevar frente al centro de salud de alianza centro.	Alianza Centro	L.2,000,000.00	1	L.2,000,000.00	L.0.00
34	Ordenamiento Territorial	Contratación de técnicos en el área de catastro para realizar levantamientos catastrales.	Alianza centro	L.500,000.00	2	L.350,000.00	L.150,000.00
35	Ordenamiento Territorial	Capacitación a técnicos en catastro y jefe de catastro en ordenamiento territorial.	Alianza centro	L.100,000.00		L.70,000.00	L.30,000.00
36	Educación	Apoyo con merienda escolar.	Intercomunitario	L.500,000.00	1	L.250,000.00	L.250,000.00
37	Infraestructura social	Construcción y mejora del Palacio municipal.	Alianza centro	L.12,000,000.00	1	L.3,600,000.00	L.8,400,000.00
38	Grupos Vulnerables: niñez, Juventud, mujeres, tercera edad.	Construcción y mejoramiento de obras grises a iglesias católicas de la zona alta, zona media y baja del municipio.	Intercomunitario	L. 750,000.00	2	L. 750,000.00	L.00.00
39	Grupos Vulnerables: niñez, Juventud, mujeres, tercera edad.	Construcción y mejora de iglesias evangélica en diferentes comunidades de la zona alta, media y baja.	Intercomunitario	L.773,381.00		L. 773,381.00	L.00.00
40	Seguridad Ciudadana	Mejoramiento y ampliación de alumbrado público en las diferentes comunidades de la zona alta, media y baja del municipio.	Intercomunitario	L.3,000,000.00	1	L.3,000,000.00	L.00.00
41	Infraestructura social	Seguimiento de construcción adoquinado.	El Estero	L.450,000.00	2	L.450,000.00	L.00.00
42	Infraestructura social	Pavimentación con concreto ciclópeo frente a el campo de fútbol.	Alianza centro	L.2,450,000.00		L.2,450,000.00	L.00.00
43	Agua y Saneamiento	Perforación de pozo y ampliación de red de tuberías para	Intercomunitario	L.2,000,000.00	1	L.1,000,000.00	L.1,000,000.00

	o	abastecer de agua a la Laguna y río Alianza centro.					
44	Grupos Vulnerables: Niñez, Juventud, Mujeres.	Implementación de apoyo económico a los diferentes equipos de futbol de las comunidades de las zonas alta, media y baja del municipio.	Intercomunitario	L. 700,000.00	1	L. 700,000.00	L.00.00
45	Salud y nutrición	Implementación de frazadas y víveres a familias vulnerables e inundaciones..	Intercomunitario	L.1,000,000.00	1	L.300,000.00	L.700,000.00
46	Grupos Vulnerables: niñez y Juventud, mujeres, tercera edad.	Celebración de eventos especiales (día del niño, día de las madres, día del padre, etc.)	Intercomunitario	L.10,000,000.00	1	L.5,000,000.00	L.5,000,000.00
47	Economía	Implementación de aseadores, consejeros, vigilantes y enfermeras en diferentes centros de salud y educativos de las zonas Alta, Media y baja.	Intercomunitario	L.700,000.00	1	L.700,000.00	L.00.00
48	Participación	Apoyo económico a patronatos y otras organizaciones civiles en la zona media, alta y baja..	Intercomunitario	L. 442,000.00	1	L.442,000.00	L.00.00
49	Salud y Nutrición	Implementación de campañas de limpieza, fumigación, vacunación, etc en todas las comunidades.	Intercomunitario	L.821,000.00	1	L.574,700.00	L.246,300.00
50	Grupos Vulnerables: Niñez	Implementación de actividades de atención y protección a la niñez.	Intercomunitario	L.735,000.00	1	L.735,000.00	L.00.00
<b>PROYECTOS ZONALES (ZONA ALTA)</b>							
51	Infraestructura Social.	Remodelación del Comedor Infantil.	Alianza Centro	L.1,000,000.00	2	L.1,000,000.00	L.0.00
52	Infraestructura Social.	Construcción de centro recreación y canchas polideportivas.	Alianza Centro	L. 1,049,080.00		L. 1,049,080.00	L.0.00
53	Agua y Saneamiento	Perforación de pozo e instalación de sistema de agua.	Zonal	L.1,780,000.00	1	L.1,636,000.00	L.144,000.00
54	Infraestructura Social.	Mantenimiento de las vías de Comunicación en diferentes lugares del municipio.	Zonal	L.5,000,000.00	2	L.5,000,000.00	L.00.00
55	Infraestructura Social.	Reparación de cerca perimetral en cementerio.	Alianza centro	L. 450,000.00		L. 450,000.00	L.0.00

56	Recursos naturales y Ambiente	Proyecto de reforestación y cuidado de la microcuenca Goascoran.	Zonal	L.146,000.00	1	L.146,000.00	L.00.00
57	Educación	Apoyo con bonos y becas escolares a los estudiantes de bajos recursos económicos y excelencia académica en centros educativos.	Zonal	L. 871,000.00	1	L.871,000.00	L.00.00
<b>PROYECTOS ZONALES (ZONA MEDIA)</b>							
58	Educación	Apoyo con bonos y becas escolares a los estudiantes de bajos recursos económicos y excelencia académica en centros educativos.	Zonal	L.1,250,000.00	1	L.1,250,000.00	L.00.00
59	Agua y Saneamiento	Perforación de un pozo y arreglo de tubería.	Los Luises/Volcancillo	L. 2,220,000.00	2	L.1,554,000.00	L.666,000.00
60	Agua y saneamiento	Mejoramiento del sistema de agua potable.	Zonal	L.25,000,000.00		L.12,200,000.00	L.12,700,000.00
61	Infraestructura Social.	Reparación de la cerca perimetral del panteón de El Estero.	El Estero	L.450,000.00	1	L.450,000.00	L.00.00
62	Turismo	Construcción de parque en la zona turística el muelle.	El Aceituno	L.1,500,000.00	1	L.1,500,000.00	L.00.00
63	Infraestructura social.	Pavimentación de la calle principal.	La Laguna	L.1,000,000.00	2	L.1,000,000.00	L.00.00
64	Infraestructura Social.	Mantenimiento y mejoramiento del parque del Cubulero.	El Cubulero	L.2,000,000.00		L.500,000.00	L.1,500,000.00
<b>PROYECTOS ZONALES (ZONA BAJA)</b>							
65	Educación	Apoyo a estudiantes de excelencia académica con becas estudiantiles y a personas de escasos recurso económico.	Zonal	L.1,140,000.00	1	L.1,140,000.00	L.00.00
66	Recursos naturales y Ambiente.	Campañas de Reforestación de mangle.	Zonal	L.50,000.00	1	L.35,000.00	L.15,000.00
67	Agua y saneamiento	Perforación de un pozo y Ampliación de proyecto de agua.	Zonal	L.6,000,000.00	1	L.3,000,000.00	L.3,000,000.00
68	Infraestructura Social.	Reparación de la cerca perimetral del campo futbol.	El Conchal	L.200,000.00	3	L.200,000.00	L.00.00
69	Infraestructura Social.	Reparación de cerca perimetral del centro de educación básica.	El Conchal	L.150,000.00		L.150,000.00	L.00.00
70	Infraestructura	Culminación de la iglesia.	Valle Nuevo	L.100,000.00		L.100,000.00	L.00.00



ra Social						
-----------	--	--	--	--	--	--

<b>a) Resumen de proyectos A Nivel del Plan de Inversión Municipal Anual (por eje temático).</b>		
<b>Eje Temático</b>	<b>Cantidad de proyectos</b>	<b>costos</b>
Ordenamiento Territorial	2	L. 600,000.00
Recursos Naturales y Ambiente	2	L. 196,000.00
Agua y Saneamiento	9	L. 41,400,000.00
Salud y Nutrición	7	L. 7,521,000.00
Infraestructuras Social	23	L. 69,899,080.00
Seguridad Alimentaria	2	L. 10,500,000.00
Economía	4	L. 5,100,000.00
Grupos Vulnerables	8	L. 33,398,381.00
Educación	6	L. 3,936,000.00
Seguridad Ciudadana	3	L. 3,200,000.00
Participación	3	L. 642,000.00
Turismo	1	L. 1,500,000.00
<b>Total</b>	<b>70</b>	<b>L. 177,892,461.00</b>

**Seguimiento y evaluación**

**Seguimiento**

Describir cada cuanto tiempo, como y que instrumentos vamos a utilizar en el seguimiento del plan. Eje: instrumentos contables, encuestas, auditorías, informes, etc.

El concepto de seguimiento consiste en evaluar lo programado vrs lo ejecutado del plan de Desarrollo Municipal de forma participativa. Que permita visualizar el nivel de avance en la ejecución y la reprogramación de actividades.

Para el seguimiento se cuenta con un comité de instancia ciudadana, que su función es velar por la

**ALCALDE MUNICIPAL FAUSTINO MANZANARES ALVARENGA**

ejecución de este Plan de Desarrollo Municipal. El equipo de la Unidad Técnica Municipal (UTM) junto con dos representantes de la corporación municipal quienes serán los responsables de analizar semestralmente los avances en la ejecución del plan.

Se cuenta con un plan de inversión anual y plurianual que establece los proyectos planificados que serán ejecutados

El resumen de estos planes deberá acompañarse de un análisis de limitantes encontradas y recomendaciones que el comité de instancia ciudadana presentara a la corporación municipal.

Este informe deberá de ir acompañado de su resumen de la ejecución financiera por cada proyecto preparado por la unidad de tesorería.

### **Evaluación**

#### **Cada cuanto tiempo se realizarán ejercicios de evaluación.**

Con apoyo de la unidad técnica de (MAFRON) prepararan indicadores de efecto e impacto por cada proyecto programado. El proceso de evaluación implicara determinar el nivel de efectos e impactos alcanzados en la ejecución de cada proyecto según los objetivos definidos para cada uno de ellos.

#### **Que instrumentos se utilizarán y quienes participarán.**

Debe definirse una valoración por cada indicador correspondiente a cada proyecto a fin de medir el porcentaje de alcance por cada uno y en su totalidad; de esta manera obtendrá los resultados de evaluación de la ejecución del plan.

#### **A que instancias mantendrán informados y que mecanismos se utilizarán para mantener informados a las comunidades y población del municipio.**

Este ejercicio se realizara anualmente y será presentado a la corporación municipal y en cada cabildo abierto.

**ANEXOS**

INDICADORES DE LINEA BASE DEL MUNICIPIO DE ALIANZA, VALLE

REPORTE - FRECUENCIA SIMPLE

Fecha Inicio:  
Comunidad: Varias

Fecha Final:

Departamento: 17 - VALLE

Municipio: 1702 - ALIANZA

=== A. DATOS DEMOGRÁFICOS ===

12. Datos de la Familia

Orden	Descripción	Cantidad	%	Hombres	%	Mujeres	%	Hombres	%	Mujeres	%	Hombres	%	Mujeres	%
				Leen		Leen		no Leen		no Leen		no Leen		no Leen	
1	Menores de 8 años	1.40	40	1.36	48	1.43									
2	1 año De	1479	7.60	233	7.92	246	7.32								
3	a 4 años	249	3.95	113	3.84	136	4.05	51	2.02	54	1.88	59	14.18	81	16.67
4	De 5 a 6 años	6661	10.49	325	11.05	336	10.00	319	12.66	319	11.13	6	1.44	17	3.50
5	años	309	4.90	153	5.20	156	4.64	149	5.92	155	5.41	4	0.96	1	0.21
6	De 7 a 12 años	12347	5.51	176	5.98	171	5.09	173	6.87	170	5.93	3	0.72	1	0.21
7	años	583	9.25	291	9.89	292	8.69	281	11.16	288	10.05	10	2.40	4	0.82
8	De 13 a 15 años	15707	11.22	329	11.18	378	11.25	324	12.86	362	12.63	5	1.20	16	3.29
9	años	690	10.95	338	11.49	352	10.47	336	13.34	347	12.11	2	0.48	5	1.03
10	De 16 a 18 años	18558	8.85	247	8.40	311	9.25	236	9.37	304	10.61	11	2.64	7	1.44
11	años	808	12.82	320	10.88	488	14.52	305	12.11	466	16.26	15	3.61	22	4.53
12	De 19 a 23 años	23824	13.07	377	12.81	447	13.30	343	13.62	401	13.99	34	8.17	46	9.47
	De 24 a 30 años														
	De 31 a 40 años														
	De 41 a 50 años														
	De 51 a 64 años														
	años De 65 años y mas														
<b>Total</b>		<b>6303</b>		<b>2942</b>		<b>3361</b>		<b>2517</b>		<b>2866</b>		<b>149</b>		<b>200</b>	

P.12.1 Analfabetismo por rangos de edad

Orden	Descripción	Cantidad	%
4	De 7 a 12 años	23	6.59
5	De 13 a 15 años	5	1.43
6	De 16 a 18 años	4	1.15
7	De 19 a 23 años	14	4.01
8	De 24 a 30 años	21	6.02
9	De 31 a 40 años	7	2.01
10	De 41 a 50 años	18	5.16
11	De 51 a 64 años	37	10.6
12	De 65 años y mas	80	22.92

P.12.2 Cantidad de personas por edad y sexo

Edad	Cantidad Hombres	Cantidad Mujeres	Total
0	40	48	88

**P.12.2 Cantidad de personas por edad y sexo.**

Edad	Cantidad Hombres	Cantidad Mujeres	Total
1	53		
68	121		
2	57	57	114
3	60	64	124
4	63	57	120
5	56	72	128
6	57	64	121
7	61	53	114
8	59	73	132
9	48	65	113
10	52	44	96
11	49	49	98
12	56	52	108
13	35	49	84
14	60	62	122
15	58	45	103
16	52	47	99
17	70	57	127
18	54	67	121
19	51	69	120
20	76	54	130
21	59	55	114
22	54	64	118
23	52	50	102
24	54	68	122
25	55	61	116
26	35	51	86
27	50	45	95
28	52	62	114
29	40	37	77
30	45	54	99

**P.12.2 Cantidad de personas por edad y sexo.**

Edad	Cantidad Hombres	Cantidad Mujeres	Total
31	31		
33	64		
32	39	46	85
33	46	41	87
34	33	42	75
35	36	35	71
36	22	32	54
37	25	25	50
38	37	30	67
39	20	31	51
40	49	37	86
41	22	22	44
42	28	32	60
43	23	25	48
44	23	17	40
45	25	34	59
46	22	37	59
47	13	33	46
48	28	28	56
49	21	25	46
50	42	58	100
51	14	20	34
52	28	49	77
53	29	37	66
54	26	40	66
55	17	30	47
56	25	34	59
57	13	26	39
58	24	35	59
59	14	26	40
60	43	52	95

**P.12.2 Cantidad de personas por edad y sexo**

Edad	Cantidad Hombres	Cantidad Mujeres	Total
61	19		
	40		59
62	27	40	67
63	24	27	51
64	17	32	49
65	19	33	52
66	24	33	57
67	22	30	52
68	24	25	49
69	18	20	38
70	35	28	63
71	12	11	23
72	13	22	35
73	9	23	32
74	21	14	35
75	11	13	24
76	22	18	40
77	21	17	38
78	22	10	32
79	12	13	25
80	13	15	28
81	11	10	21
82	8	11	19
83	8	11	19
84	7	10	17
85	3	13	16
86	5	6	11
87	5	11	16
88	6	8	14
89	6	6	12
90	4	10	14

**P.12.2 Cantidad de personas por edad y sexo**

Edad	Cantidad Hombres	Cantidad Mujeres	Total
91	2	4	6
92	2	6	8
93	4	3	7
94	4	1	5
95	2	2	4
96	1	0	1
97	0	3	3
98	0	2	2
99	0	3	3
103	0	1	1
104	1	1	2
<b>Total</b>	<b>2945</b>	<b>3361</b>	<b>6306</b>

**P.13 Cantidad de personas por edad rangos de 5 años.**

Rango	Cantidad Hombres	Cantidad Mujeres	Total
De 0 a 4 años	273	294	567
De 5 a 9 años	281	327	608
De 10 a 14 años	252	256	508
De 15 a 19 años	285	285	570
De 20 a 24 años	295	291	586
De 25 a 29 años	232	256	488
De 30 a 34 años	194	216	410
De 35 a 39 años	140	153	293
De 40 a 44 años	145	133	278
De 45 a 49 años	109	157	266
De 50 a 54 años	139	204	343
De 50 a 54 años	139	204	343
De 55 a 59 años	93	151	244
De 60 a 64 años	130	191	321
De 65 a 69 años	107	141	248

**P.13 Cantidad de personas por edad rangos de 5 años.**

Rango	Cantidad Hombres	Cantidad Mujeres	Total
De 70 a 74 años	90	98	188
De 75 a 79 años	88	71	159
De 80 a 84 años	47	57	104

ALCALDE MUNICIPAL FAUSTINO MANZANARES ALVARENGA



De 85 a 89 años	25	44	69
De 90 a 94 años	16	24	40
De 95 a 99 años	3	10	13
De 100 a 104 años	1	2	3
De 105 a 109 años	0	0	0
De 110 a 114 años	0	0	0
<b>Total</b>	<b>2945</b>	<b>3361</b>	<b>6306</b>

P.14 Total madres solteras	399	<b>P.16 Cantidad de nacimientos durante el año pasado</b>		
P.15 Total padres solteros	57	<b>Total Niños</b>	<b>Total Niñas</b>	<b>Total Nacimientos</b>
		14	19	33
				<b>Edad Promedio Madre</b>
				25.56

Fecha Inicio: Fecha Final: Departamento: 17 - VALLE Municipio: 1702 - ALIANZA  
Comunidad: Varias

REPORTE - FRECUENCIA SIMPLE

=== B. DATOS DE SALUD ===

P.17 Rango edad embarazos

Rango	Cantidad	%
d de 15 a 19	1	6.25
f de 20 a 24	4	25
g de 25 a 29	5	31.25
h de 30 a 34	4	25
i de 35 a 39	2	12.5
<b>Total</b>	<b>16</b>	

P.17.1 Cantidad de embarazadas

Cantidad
18

P.18 Donde nació el último niño(a)

Lugar	Cantidad	%
Hospital	34	100
<b>Total</b>	<b>34</b>	

19. ¿Hubo alguna muerte materna?

Quando	Cantidad
Después del parto	1
Durante embarazo	5
<b>Total</b>	<b>6</b>

P.19.1 Muertes durante el parto

Respuesta	Cantidad	%
Sí	6	0.33
No	1798	99.67
<b>Total</b>	<b>1804</b>	

P.20 Planifica con su pareja

Respuesta	Cantidad	%
Si	266	14.75
No	1538	85.25
<b>Total</b>	<b>1804</b>	

P.21 Qué tipo de método utiliza

Orden	Descripción	Cantidad	%
1	Ritmo	4	1.5
2	DIU	7	2.63
3	Pastilla	127	47.74
4	Preservativo	7	2.63
5	Inyección	89	33.46
6	Operación	27	10.15
7	Implante	5	1.88
<b>Total</b>		<b>266</b>	

P.21.1 Quien se operó

Respuesta	Cantidad	%
Hombre	0	0
Mujer	27	100
<b>Total</b>	<b>27</b>	

P.22 Muertes de niños(a) menores de 5 años

Respuesta	Cantidad	%
Niños	5	83.33
Niñas	1	16.67
<b>Total</b>	<b>6</b>	

P.23 Se manifestaron enfermedades

Orden	Descripción	T. Manif	%	Hombres	%	Mujeres	%	Publica	%	Privada	%
1	Infecciones respiratorias agudas	1040	23.61	478	24.91	562	22.61	957	24.38	74	16.3
2	Dengue Clásico	137	3.11	64	3.34	73	2.94	121	3.08	16	3.52
3	Paludismo	65	1.48	29	1.51	36	1.45	57	1.45	4	0.88
4	Dengue hemorrágico	4	0.09	1	0.05	3	0.12	2	0.05	2	0.44
5	Chagas	12	0.27	4	0.21	8	0.32	12	0.31	0	0
6	ZIKA	194	4.4	87	4.53	107	4.3	183	4.66	11	2.42
7	Chicunguya	1760	39.95	788	41.06	972	39.1	1656	42.19	99	21.81

**P.23 Se manifestaron enfermedades**

Orden	Descripción	T. Manif	%	Hombres	%	Mujeres	%	Publica	%	Privada	%
8	Hipertensión Arterial	327	7.42	91	4.74	236	9.49	236	6.01	90	19.82
9	Diabetes	210	4.77	61	3.18	149	5.99	129	3.29	80	17.62
10	Asma bronquial	84	1.91	39	2.03	45	1.81	74	1.89	10	2.2
11	Epilepsia	14	0.32	7	0.36	7	0.28	11	0.28	3	0.66
12	Neumonía	14	0.32	8	0.42	6	0.24	8	0.2	6	1.32
13	Consumo de alcohol	70	1.59	66	3.44	4	0.16	67	1.71	2	0.44
14	Consumo de drogas	6	0.14	6	0.31	0	0	6	0.15	0	0
15	Tuberculosis	2	0.05	0	0	2	0.08	2	0.05	0	0
16	Cáncer	15	0.34	6	0.31	9	0.36	11	0.28	4	0.88
17	Diarreas	266	6.04	112	5.84	154	6.19	258	6.57	8	1.76
18	De la piel	115	2.61	47	2.45	68	2.74	100	2.55	12	2.64
19	Discapacidad	70	1.59	25	1.3	45	1.81	35	0.89	33	7.27
<b>Total</b>		<b>4405</b>		<b>1919</b>		<b>2486</b>		<b>3925</b>		<b>454</b>	

**P.24 Personas Vacunadas**

Orden	Rango	T. Personas	% Total	Hombres	%	Mujeres	%	Con Vacuna	%	Sin Vacuna	%
1	Menores de 9 años	1175	18.63	554	18.82	621	18.46	873	14.64	302	88.05
2	De 10 a 19 años	1079	17.11	537	18.25	542	16.11	1045	17.52	34	9.91
3	De 20 a 64 años	3227	51.17	1475	50.12	1752	52.08	3223	54.04	4	1.17
4	De 65 años y mas	826	13.1	377	12.81	449	13.35	823	13.8	3	0.87
<b>Total</b>		<b>6307</b>		<b>2943</b>		<b>3364</b>		<b>5964</b>		<b>343</b>	

REPORTE - FRECUENCIA SIMPLE

Fecha Inicio:  
Comunidad: Varias

Fecha Final:

Departamento: 17 - VALLE

Municipio: 1702 - ALIANZA

=== C. Seguridad ===

P.25 Casos de violencia

Respuesta	Cantidad	%	Num. Casos
SI	6	0.33	11
NO	1798	99.67	0
<b>Total</b>	<b>1804</b>		

P.26 Victima de violencia

Respuesta	Cantidad	%	Num. Casos
SI	8	0.44	9
NO	1796	99.56	0
<b>Total</b>	<b>1804</b>		

P.27 Que tan seguro estan

Respuesta	Cantidad	%
Estan seguros	1770	98.12
NO estan seguros	34	1.88
<b>Total</b>	<b>1804</b>	

P.28 y 29 Participación

Pregunta	Cantidad	%
Cantidad de Hombres	60	51.28
Cantidad de Mujeres	57	48.72
<b>Total</b>	<b>117</b>	

P.27.1 Motivos de inseguridad

Orden	Robos	Maras	Drogras	Cantinas	Riñas	Violaciones
1	16	0	9	5	1	0
2	0	4	1	1	0	0
3	0	0	3	0	0	0
4	0	0	0	1	1	0
5	0	0	0	0	2	0
6	0	0	0	0	0	0

Participaciones y Expectativas

Rango de miembros	Cantidad
1 Una mujer	48
1 Un hombre	46
2 Dos hombres	8
2 Dos mujeres	6
3 Mas de dos hombres	6
3 Mas de dos mujeres	3
<b>Total</b>	<b>117</b>

=== E. Datos Servicios Públicos ===

P.30 Servicios Públicos que Reciben

No.	Servicio	Total	Reciben				Porcentajes							
			Si	%	No	%	Bueno	Regular	Malo	ND	% B	% R	% M	% ND
1	Agua de pozo propio	1804	599	33.2	1205	66.8	508	71	11	9	84.81	11.85	1.84	1.5
2	Agua domiciliar de pozo comunal	1804	149	8.26	1655	91.74	104	41	4	0	69.8	27.52	2.68	0
3	Acarrea agua de rio o quebrada	1804	37	2.05	1767	97.95								
4	Agua domiciliar por acueducto	1804	644	35.7	1160	64.3	420	170	30	24	65.22	26.4	4.66	3.73
5	Agua llave pública / fuente	1804	330	18.29	1474	81.71	162	81	53	34	49.09	24.55	16.06	10.3
6	Reservorio de agua lluvia	1804	199	11.03	1605	88.97	56	95	2	46	28.14	47.74	1.01	23.12
7	Inodoro o servicio sanitario	1804	367	20.34	1437	79.66	249	71	11	36	67.85	19.35	3	9.81
8	Letrina de fosa simple	1804	250	13.86	1554	86.14	166	51	7	26	66.4	20.4	2.8	10.4
9	Letrina de fosa séptica	1804	1005	55.71	799	44.29	756	161	14	74	75.22	16.02	1.39	7.36
10	Usa letrina	1804	1152	63.86	652	36.14								
11	Recolección de basura	1804	188	10.42	1616	89.58								
12	Aseo de calles	1804	162	8.98	1642	91.02								
13	Energía eléctrica domiciliar	1804	1477	81.87	327	18.13	914	439	32	92	61.88	29.72	2.17	6.23
14	Teléfono (HONDUTEL)	1804	20	1.11	1784	98.89								
15	Teléfono (Celular móvil o fijo)	1804	1403	77.77	401	22.23								
16	Alumbrado público	1804	935	51.83	869	48.17	363	340	141	91	38.82	36.36	15.08	9.73
17	Mantenimiento de calles	1804	144	7.98	1660	92.02	35	92	4	13	24.31	63.89	2.78	9.03

Disposición de escretas: Total: 1622 - Porcentaje: 89.91

**P.30.1 Días de la semana que reciben el servicio**

Días	Pozo P.	%	Pozo C.	%	Agua Rio	%	Acued.	%	Llave P.	%	Reser.	%	Recol.	%	Aseo C.	%
0	84	14.02	37	24.83	19	51.35	50	7.76	87	26.36	111	55.78	64	34.04	60	37.04
1	3	0.5	7	4.7	1	2.7	98	15.22	11	3.33	5	2.51	108	57.45	74	45.68
2	5	0.83	32	21.48	7	18.92	197	30.59	77	23.33	23	11.56	5	2.66	9	5.56
3	9	1.5	18	12.08	1	2.7	217	33.7	55	16.67	43	21.61	10	5.32	13	8.02
4	5	0.83	9	6.04	0	0	38	5.9	14	4.24	8	4.02	0	0	4	2.47
5	12	2	1	0.67	2	5.41	7	1.09	3	0.91	4	2.01	0	0	0	0
6	4	0.67	3	2.01	0	0	0	0	2	0.61	1	0.5	0	0	0	0
7	477	79.63	42	28.19	7	18.92	37	5.75	81	24.55	4	2.01	1	0.53	2	1.23
<b>Total</b>	<b>599</b>		<b>149</b>		<b>37</b>		<b>644</b>		<b>330</b>		<b>199</b>		<b>188</b>		<b>162</b>	

**=== F. Seguridad Alimentaria ===**

P.31 Trabajan la tierra			P.31.1 Trabajan la tierra sexo		
Respuesta	Cantidad	%	Sexo	Cantidad	%
SI	475	26.33	Hombres	586	97.99
NO	1329	73.67	Mujeres	12	2.01
<b>Total</b>	<b>1804</b>		<b>Total</b>	<b>598</b>	

P.31.2 Personas que trabajan la tierra		
Numero	Cantidad	%
1	383	80.63
2	68	14.32
3	19	4
4	3	0.63
5	2	0.42
<b>Total</b>	<b>598</b>	

P.32 Tipo de tenencia de la tierra		
Tipo	Cantidad	%
Propia pagada	238	13.19
Propia pagando	7	0.39
Alquilada	112	6.21
Prestada	145	8.04
En litigio	2	0.11
No tiene	1300	72.06
<b>Total</b>	<b>1804</b>	

P.32.1 Tipo Dominio		
Tipo	Cantidad	%
Pleno	117	49.16
Util	121	50.84
<b>Total</b>	<b>238</b>	

P.33 Producen alimentos en la familia		
Respuesta	Cantidad	%
SI	463	25.67
NO	1341	74.33
<b>Total</b>	<b>1804</b>	

P.34 Producen para autoconsumo		
Respuesta	Cantidad	%
SI	428	92.44
NO	35	7.56
<b>Total</b>	<b>463</b>	

P.37 Obtiene excedentes para la venta		
Respuesta	Cantidad	%
SI	46	9.94
NO	417	90.06
<b>Total</b>	<b>463</b>	

P.35 Que se sembro y cuanto se produjo durante el año pasado.

	Maiz	Frijol	Maicillo	Café	Caña	Otro
Quintales	9252	0	563	0	0	10
Tareas	5615	0	279	0	0	8

P.36 Área en tareas con sistema de riego

	Goteo	Aspersión	Ninguno	Otro
Tareas	32	0	29	5

P.38 Huertos familiares

Respuesta	Cantidad	%
Si	61	3.38
No	1743	96.62
<b>Total</b>	<b>1804</b>	

P.39 Tienen animales domesticos

Respuesta	Cantidad	%
Si	1468	81.37
No	336	18.63
<b>Total</b>	<b>1804</b>	

P.39.1 Cantidad de animales domesticos

Tipo	Cantidad	Hogares	%
Aves	17235	1170	79.7
Bovino	5046	293	19.96
Caprino	386	43	2.93
Equino	173	67	4.56
Porcino	2736	557	37.94
Piscicultura	219	55	3.75
Apicultura	28	5	0.34
Domésticos	3017	1214	82.7

**=== G. Datos de Educación ===**

**P.40. Nivel de Educación por Sexo en edad de estudiar**

Nivel E.	Cantidad	% Total	Cant. Hombres	(%)	Cant. Mujeres	(%)
PE	163	7.59	77	7.28	86	7.89
1	120	5.59	56	5.29	64	5.87
2	132	6.15	63	5.95	69	6.33
3	154	7.17	83	7.84	71	6.51
4	142	6.61	68	6.43	74	6.79
5	139	6.47	68	6.43	71	6.51
6	361	16.81	187	17.67	174	15.96
B	577	26.86	286	27.03	291	26.7
D	317	14.76	148	13.99	169	15.5
U	43	2	22	2.08	21	1.93
<b>Total</b>	<b>2148</b>		<b>1058</b>		<b>1090</b>	



**P.40.1 Personas Estudiando - Estudian**

Nivel E.	Estudia	(%)	Estudian H	Estudian M
PE	149	10.91	65	84
1	114	8.35	53	61
2	121	8.86	57	64
3	130	9.52	68	62
4	120	8.78	56	64
5	103	7.54	50	53
6	120	8.78	59	61
B	335	24.52	167	168
D	138	10.1	71	67
U	36	2.64	19	17
<b>Total</b>	<b>1366</b>		<b>665</b>	<b>701</b>

**P.40.2 Personas Estudiando - NO Estudian**

Nivel E.	NO Estudia	(%)	No estudian H	No estudian M
PE	14	1.79	12	2
1	6	0.77	3	3
2	11	1.41	6	5
3	24	3.07	15	9
4	22	2.81	12	10
5	36	4.6	18	18
6	241	30.82	128	113
B	242	30.95	119	123
D	179	22.89	77	102
U	7	0.9	3	4
<b>Total</b>	<b>782</b>		<b>393</b>	<b>389</b>

**P.40.2 Educación por rango de edad y sexo en edad de estudiar**

Rango	Cantidad	%	Cant. Hombres	%	Cant. Mujeres	%
2. de 5 a 6 años	249	11.59	113	10.68	136	12.48
3. de 7 a 12 años	661	30.77	325	30.72	336	30.83
4. de 13 a 15 años	309	14.39	153	14.46	156	14.31
5. de 16 a 18 años	346	16.11	176	16.64	170	15.6

ALCALDE MUNICIPAL FAUSTINO MANZANARES ALVARENGA



6. de 19 a 23 años	583	27.14	291	27.5	292	26.79
<b>Total</b>	<b>2148</b>		<b>1058</b>		<b>1090</b>	

**P.40.3 Educación por Rango de edad y sexo estudian.**

Rango	Hombres	%	Mujeres	%
2. de 5 a 6 años	110	16.54	134	19.12
3. de 7 a 12 años	314	47.22	327	46.65
4. de 13 a 15 años	114	17.14	125	17.83
5. de 16 a 18 años	82	12.33	76	10.84
6. de 19 a 23 años	2345	6.77	39	5.56
<b>Total</b>	<b>665</b>		<b>701</b>	

**P.40.4 Educación por Rango de edad y sexo No estudian.**

Rango	Hombres	%	Mujeres	%
2. de 5 a 6 años	3	0.76	2	0.51
3. de 7 a 12 años	11	2.8	9	2.31
4. de 13 a 15 años	39	9.92	31	7.97
5. de 16 a 18 años	94	23.92	94	24.16
6. de 19 a 23 años	23246	62.6	253	65.04
<b>Total</b>	<b>393</b>		<b>389</b>	

**P.40.5 Estudiantes fuera de edad para estudiar según el grado.**

Grado	Cantidad	% Total	Hombres	Mujeres
1	1	0.32	0	1
2	3	0.95	2	1
3	3	0.95	0	3
4	4	1.27	3	1
5	7	2.22	2	5
6	4	1.27	3	1
7	17	5.40	10	7
8	143	45.40	75	68
9	97	30.79	50	47
10	36	11.43	19	17
<b>Total</b>	<b>315</b>		<b>164</b>	<b>151</b>

**P.40.6 Estudiantes fuera de edad para estudiar por rango edad.**

Rango	Cantidad	% Total	Hombres	%	Mujeres	%
3. de 7 a 12 años	10	3.17	4	2.44	6	3.97

4. de 13 a 15 años	63	20.00	33	20.12	30	19.87
5. de 16 a 18 años	158	50.16	82	50.00	76	50.33
6. de 19 a 23 años	84	26.67	45	27.44	39	25.83
<b>Total</b>	<b>315</b>		<b>164</b>		<b>151</b>	

**=== H. Datos Fuerza de Trabajo e Ingresos ===**

**P.41 Fuerza de ingresos por rango de edad.**

Rango edad	Cantidad	%	Cant. Hombres	%	Cant. Mujeres	%
c. de 7 a 12 años	302	5.88	157	6.57	145	5.29
d. de 13 a 15 años	309	6.02	153	6.4	156	5.69
e. de 16 a 18 años	347	6.76	176	7.36	171	6.24
f. de 19 a 23 años	584	11.38	292	12.21	292	10.65
g. de 24 a 30 años	709	13.81	331	13.84	378	13.79
h. de 31 a 40 años	690	13.44	338	14.14	352	12.84
i. de 41 a 50 años	558	10.87	247	10.33	311	11.34
j. de 51 a 64 años	809	15.76	320	13.38	489	17.83
k. de 65 años y mas	825	16.07	377	15.77	448	16.34
<b>Total</b>	<b>5133</b>		<b>2391</b>		<b>2742</b>	

**P.41.1 Rango de ingreso (Sin Remesas).**

Rango ingresos	Cantidad Total	%	Cantidad Hombres	%	Cantidad Mujeres	%
a. < 1000	289	16.27	221	16.15	68	16.67
b. 1001 - 2000	405	22.8	299	21.86	106	25.98
c. 2001 - 4000	606	34.12	496	36.26	110	26.96
d. 4001 - 8000	301	16.95	236	17.25	65	15.93
e. 8001 - 12000	81	4.56	50	3.65	31	7.6
f. 12001 - 20000	59	3.32	36	2.63	23	5.64
g. 20001 - 30000	26	1.46	21	1.54	5	1.23
h. 30001 - 50000	4	0.23	4	0.29	0	0
i. 50001 - y mas	5	0.28	5	0.37	0	0
<b>Total</b>	<b>1776</b>		<b>1368</b>		<b>408</b>	

**P.42 Ocupación**

Respuesta	Cantidad	%
Empleados	308	17.07
Cuenta Propia	1328	73.61
NC	168	9.31
<b>Total</b>	<b>1804</b>	

**P.43 Sectores de Empleo**

Respuesta	Cantidad	%
Comercial	11	0.61
Industrial	7	0.39
Servicios	290	16.08
NC	1496	82.93
<b>Total</b>	<b>1804</b>	

**P.44 Sectores de Cuenta Propia**

Respuesta	Cantidad	%
Primario	1040	57.65
Secundario	286	15.85
Terciario	2	0.11
NC	476	26.39
<b>Total</b>	<b>1804</b>	

**P.45 Genera Empleo en el sector**

Respuesta	Cantidad	%
Si	15	0.83
No	1313	72.78
NC	476	26.39
<b>Total</b>	<b>1804</b>	

**P.46 Cuanto Empleo Genera el Sector**

Rango	Cantidad	%
1 a 5	18	1
6 a 10	0	0
11 a 15	0	0
16 a 20	0	0
<b>Total</b>	<b>18</b>	

**P.47 Miembros de organizaciones**

Respuesta	Cantidad	%
Si	3	0.17
No	1307	72.45
NC	494	27.38
<b>Total</b>	<b>1804</b>	

**P.48 Instituciones de apoyo al sector**

0 0

**P.49 Prestamos en la Familia**

Respuesta	Cantidad	%
SI	36	2
NO	1768	98
<b>Total</b>	<b>1804</b>	

**P.49.1 Prestamo por sexo**

Sexo	Cantidad	%
H	19	52.78
M	17	47.22
<b>Total</b>	<b>36</b>	

**P.50 Reciben Remesas**

Respuesta	Cantidad	%
NO	648	35.92
SI	1156	64.08
<b>Total</b>	<b>1804</b>	

**P.50.1 Rango de ingreso por Remesas**

Rango	Cantidad	%
a. 0.01 - 1000.00	106	9.17
b. 1001 - 2000	387	33.48
c. 2000.01 y mas	570	49.31
d. sin ingreso	93	8.04
<b>Total</b>	<b>1156</b>	

**P.51 Rango ingreso familiar**

Rango	Cantidad	%
a. < 1000	189	10.48
b. 1001 - 2000	231	12.8
c. 2001 - 4000	482	26.72
d. 4001 - 8000	582	32.26
e. 8001 - 12000	174	9.65
f. 12001 - 20000	89	4.93
g. 20001 - 30000	29	1.61
h. 30001 - 50000	16	0.89
i. 50001 - y mas	12	0.67
<b>Total</b>	<b>1804</b>	

**P.52 Ingreso ajusta para**

Tiempos	Cantidad	%
Tres tiempos	1747	96.84
Dos tiempos	57	3.16
<b>Total</b>	<b>1804</b>	

**Fuerza de trabajo por sexo**

Sexo	Cantidad	%
Masculino	2391	46.58
Femenino	2742	53.42
<b>Total</b>	<b>5133</b>	

**Fuerza de trabajo que trabajan**

Respuesta	Cantidad	%
NO	3356	65.38
SI	1776	34.6
	1	0.02
<b>Total</b>	<b>5133</b>	

**Fuerza de trabajo estado civil**

Estado civil	Cantidad	%
Soltero	2716	52.91
Casado	942	18.35
Divorciado	61	1.19
Unión Libre	1414	27.55
<b>Total</b>	<b>5133</b>	

**Personas con ingreso por género**

Genero	Cantidad	Promedio ingreso	%
Hombres	1368	4317.26	77.03
Mujeres	408	4429.41	22.97
<b>Total</b>	<b>1776</b>		

**Fuerza de trabajo Emergente**

	Hombres	Mujeres	Total
	7	19	26

Listado de profesiones

Profesión	Cantidad	%
No Definido	1605	31.27
Ama de Casa	1130	22.01
Estudiante	588	11.46
Agricultor	527	10.27
Bachiller Ciencias	167	3.25
Jornalero	135	2.63
Oficios Domésticos	126	2.45
Labrador-Agricultor	123	2.4
Albañil	64	1.25
Perito Mercantil	57	1.11
Maestro Primaria	47	0.92
Ganadero	47	0.92
Comerciante mayor	38	0.74
Bachiller computación	34	0.66
Bachiller Admon Empresas	30	0.58
Maestro Preescolar	30	0.58

Comerciante	30	0.58
pescador	26	0.51
ESTUDIANTE RETIRADO	21	0.41

Motorista	19	0.37
Maestra	18	0.35
No trabaja	18	0.35
Marino	13	0.25
Mecánico	12	0.23
Maestro	11	0.21
Chofer	11	0.21
Soldador	9	0.18
Transportista	9	0.18
Enfermera	9	0.18
Ingeniería Agronómica	7	0.14
Alfarero	7	0.14
Sastre	7	0.14
Comerciante menor	7	0.14
Medico Especialista	7	0.14
Estilista	7	0.14
Técnico Computación	6	0.12
Marinero	6	0.12
Lic. Educación	6	0.12
Electricista	5	0.1
Policía	4	0.08
Empleada Doméstica	4	0.08
Secretaria	4	0.08
Apicultor	4	0.08
Fontanero	4	0.08
Lic. Educación Básica	4	0.08
Bachiller en Finanzas	4	0.08
Bach. Hotelería y Turismo	4	0.08
Bach. en Electricidad	3	0.06
Alcalde Municipal	3	0.06
Carpintero	3	0.06
Cobrador de bus	3	0.06
Contador Público	3	0.06
Discapacitado	3	0.06

Educación Básica Incompleta	3	0.06
Licenciatura en Ciencias Biológicas	3	0.06
Promotor Social	3	0.06
Tejera	3	0.06
Tortillero	2	0.04
Laboratorista	2	0.04
Jefe de UMA	2	0.04
EDUCACIÓN BÁSICA COMPLETO	2	0.04
Doctor en Medicina General y Cirugia	2	0.04
Op. Maquinaria pesada	2	0.04
Pastor Evangélico	2	0.04
Cocinera	2	0.04
Ayudante albañil	2	0.04
Servidor Publico	2	0.04
Lic. Admon deEmpresas	2	0.04
Licenciatura en Ciencias Geológicas	2	0.04
Médico General	1	0.02
Militar de rango	1	0.02
Modista	1	0.02
Educación Básica Completo	1	0.02
Músico	1	0.02
Ebanista	1	0.02
Tecnicatura Universitaria en Laboratorios Biológicos	1	0.02
Coordinador Vida Mejor	1	0.02
Tecnicatura Universitaria en Redes de Computadoras	1	0.02
Agente Postal	1	0.02
Técnico en Electrónica	1	0.02
Barbero	1	0.02
Abogado	1	0.02
Acerrador	1	0.02
Sastra	1	0.02
Ayudante de Docente	1	0.02
Vigilante	1	0.02
Licenciatura en Ciencias Matemáticas	1	0.02

**ALCALDE MUNICIPAL FAUSTINO MANZANARES ALVARENGA**

Licenciatura en Física (Título Intermedio de Auxiliar en Física	1	0.02
Lic. Pedagogía	1	0.02
Licenciatura en Administración	1	0.02
Agrónomo	1	0.02
Ingeniería Industrial	1	0.02
Ing. Civil	1	0.02
impulsadora	1	0.02
guardia de seguridad	1	0.02
FARMACEUTICO	1	0.02
Tecnicatura Universitaria en Gestión Turística	1	0.02
<b>Total</b>	<b>5133</b>	

Listado de ocupaciones

Ocupación		Cantidad	%
Ama de Casa	1829	35.63	
Estudiante	715	13.93	
No Definido	634	12.35	
agricultor	560	10.91	
No trabaja	162	3.16	
Jornalero	160	3.12	
Agricultor	150	2.92	
Albañil	90	1.75	
Comerciante mayor	73	1.42	
Ganadero	67	1.31	
labrador	48	0.94	
Maestro Primaria	42	0.82	
Pescador	36	0.7	
Comerciante menor	34	0.66	
Oficios Domésticos	34	0.66	
Labrador-Agricultor	29	0.56	
Motorista	29	0.56	
Marino	26	0.51	
Chofer	25	0.49	
DESEMPLEADO	23	0.45	
Alfarero	23	0.45	

ALCALDE MUNICIPAL FAUSTINO MANZANARES ALVARENGA

Empleada Doméstica	22	0.43
Jubilados	19	0.37
Maestro Preescolar	18	0.35
Marinero	16	0.31
Maestra	14	0.27
Transportista	13	0.25
ESTUDIANTE RETIRADO	12	0.23
Mecánico	10	0.19
Enfermera	10	0.19
Bachiller Ciencias	9	0.18
Electricista	9	0.18
Soldador	9	0.18
Maestro	8	0.16
Pastor Evangélico	7	0.14
Estilista	6	0.12
Fontanero	6	0.12
Jubilado	6	0.12
Secretaria	6	0.12
Carpintero	5	0.1
Agrónomo	5	0.1
Conserje	5	0.1
Sastre	5	0.1
Alcalde Municipal	5	0.1
Vigilante	5	0.1
Apicultor	5	0.1
Barbero	4	0.08
Perito Mercantil	4	0.08
Taxista	4	0.08
Cobrador de bus	4	0.08
Médico Especialista	4	0.08
Tortillero	4	0.08
Discapacitado	3	0.06
Médico General	3	0.06
Vendedor ambulante	3	0.06

**ALCALDE MUNICIPAL FAUSTINO MANZANARES ALVARENGA**



Agente de Ventas	3	0.06
Herrero	2	0.04
Arquitecto	2	0.04
Ayudante albañil	2	0.04
Cajera	2	0.04
capatas	2	0.04
Carniceros	2	0.04
Cocinera	2	0.04
Coordinador Vida Mejor	2	0.04
Dependiente	2	0.04
Discapacidad Física	2	0.04
Empleado Municipal	2	0.04
Jefe de UMA	2	0.04
Maestro Secundaria	2	0.04
Op. Maquinaria pesada	2	0.04
Pesca Artesanal	2	0.04
Promotor de titulación	2	0.04
Sastra	2	0.04
Supervisor de máquina	2	0.04
Tejera	2	0.04
Abogado	1	0.02
Guardia de Seguridad	1	0.02
GRANJERO	1	0.02
Militar de rango	1	0.02
Modista	1	0.02
FARMACEUTICO	1	0.02
Músico	1	0.02
Niñera	1	0.02
Espumillero	1	0.02
Empleado de Seguridad	1	0.02
Empleado Administrativo	1	0.02
Auxiliar Contable	1	0.02
Educadora	1	0.02
Ebanista	1	0.02

**ALCALDE MUNICIPAL FAUSTINO MANZANARES ALVARENGA**

Trabajador de Imprenta	1	0.02
Despachador	1	0.02
Policía	1	0.02
Agrobeterinario	1	0.02
Promotor Social	1	0.02
Agente Aduanero	1	0.02
Contador Público	1	0.02
Bachiller Admon Empresas	1	0.02
Servicio Social	1	0.02
Servidor Publico	1	0.02
Ayudante de Docente	1	0.02
Acerrador	1	0.02
Ayudante de Bus	1	0.02
Técnico Mancomunidad	1	0.02
Llantero	1	0.02
Lic. Admon deEmpresas	1	0.02
Laboratorista	1	0.02
Ing. Civil	1	0.02
Zapatero	1	0.02
Ing. Agronomo	1	0.02
Impulsadora	1	0.02
<b>Total</b>	<b>5133</b>	

## === Datos de Vivienda ===

## P.53 Tipo de Vivienda

Tipo	Cantidad	%
Casa	1793	99.39
Apartamento independiente	0	0
Local NO habitacional	0	0
Cuarto mesón (cuartería)	3	0.17
Casa improvisada	8	0.44
<b>Total</b>	<b>1804</b>	

## P.54 Tipo de Tenencia

Tipo	Cantidad	%
Propia pagada	1401	77.66
Propia pagando	6	0.33
Alquilada	77	4.27
Prestada	320	17.74
<b>Total</b>	<b>1804</b>	

## P.54.1 Dominio

Tipo	Cantidad	%
Pleno	578	41.26
Útil	818	58.39
Ocupación	3	0.21
Posesión	2	0.14
<b>Total</b>	<b>1401</b>	

## P.54.2 Sexo propietario

Sexo	Cantidad	%
Hombre	611	43.61
Mujer	634	45.25
Ambos	156	11.13
<b>Total</b>	<b>1401</b>	

## P.55 Problemas de la vivienda

Problema	Cantidad	%
No tiene repello	377	20.9
Piso de Tierra	58	3.22
Falta de Ciela Falso	193	10.7
Problemas Estructurales	224	12.42
Techo en mal estado	101	5.6
Ninguno	911	50.5

## P.55.1 Problema de repello

Lugar	Cantidad	%
Interno	15	3.98
Externo	23	6.1
Ambos	338	89.66
<b>Total</b>	<b>377</b>	

## P.56 Material de construcción

Tipo Material	Cantidad	%
Adobe	267	14.8
Bloque	1161	64.36
Bahareque	78	4.32
Madera	19	1.05
Desperdicios	30	1.66
Ladrillo	245	13.58
Yugua	4	0.22
<b>Total</b>	<b>1804</b>	

## P.57 Material Techo

Tipo	Cantidad	%
Desechos	6	0.33
Paja o Similar	8	0.44
Teja de barro	1511	83.76
Lámina Metálica	200	11.09
Lámina de Asbesto	60	3.33
Concreto (losa o Terraza)	7	0.39
Teja americana (Shingle)	12	0.67
<b>Total</b>	<b>1804</b>	

## P.58 Material del piso

Tipo	Cantidad	%
Tierra	171	9.48
Plancha de Cemento	732	40.58
Madera rústica	2	0.11
Ladrillo de barro	59	3.27
Granito	326	18.07
Cerámica	219	12.14
Mosaico	295	16.35
<b>Total</b>	<b>1804</b>	

## P.59 Condición de la vivienda

Condición	Cantidad	%
Buena	1001	55.49
Regular	683	37.86
Mala	120	6.65
<b>Total</b>	<b>1804</b>	

## P.60 Tiene Cocina

Respuesta	Cantidad	%
Si	1735	96.18
No	69	3.82
<b>Total</b>	<b>1804</b>	

## P.61 Ubicación Cocina

Lugar	Cantidad	%
Dentro de la vivienda	748	43.11
Fuera de la vivienda	938	54.06
En el corredor	49	2.82
<b>Total</b>	<b>1735</b>	

**P.62 Que utiliza para Cocinar**

Tipo	Cantidad	%
Electricidad	379	18.14
Gas Volatil (Chimbo)	179	8.57
Gas Kerosen	32	1.53
Leña	1458	69.79
Eco Fogon	41	1.96
<b>Total</b>	<b>2089</b>	

**P.63 Como consume el agua**

Tipo	Cantidad	%
No tratada	399	20.75
Botellón	1059	55.07
Filtrada	290	15.08
Hervida	43	2.24
Clorada	132	6.86
<b>Total</b>	<b>1923</b>	

**P.64 Piezas por vivienda**

Piezas	Cantidad	%
a. Ninguna	5	0.28
b. Una pieza	234	12.97
c. Dos piezas	258	14.3
d. Tres piezas	392	21.73
e. Cuatro o mas	915	50.72
<b>Total</b>	<b>1804</b>	

**P.65 Baños por vivienda**

Rango	Cantidad	%
a. Sin baño	251	13.91
b. Un baño	1432	79.38
c. Dos baños	106	5.88
d. Tres o mas baños	15	0.83
<b>Total</b>	<b>1804</b>	

**P.66 Dormitorios por vivienda**

Rango	Cantidad	%
a. Sin dormitorios	36	2
b. Un dormitorio	669	37.08
c. Dos dormitorios	762	42.24
d. Tres o mas dormitorios	337	18.68
<b>Total</b>	<b>1804</b>	

**P.67 Personas por dormitorio**

Rango	Cantidad	%
a. Ninguna	42	2.33
b. Una persona	769	42.63
c. Dos personas	636	35.25
d. Tres o mas personas	357	19.79
<b>Total</b>	<b>1804</b>	

**P.68 Familias por vivienda**

Rango	Cantidad	%
a. Ninguna	9	0.5
b. Una familia	1577	87.42
c. Dos familias	193	10.7
d. Tres o mas familias	25	1.39
<b>Total</b>	<b>1804</b>	

**P.69 Emigración**

Respuesta	Cantidad	%
Si	41	2.27
No	1763	97.73
<b>Total</b>	<b>1804</b>	

**P.69.1 Razón por la que emigraron**

Razones	Cantidad	%
Economicas	41	100
Violencia generalizada	0	0
Reunificación familiar	0	0
<b>Total</b>	<b>41</b>	

Fecha Inicio: 1969-12-31  
Municipio: 1702 - ALIANZA

REPORTE - ANEXOS LINEA BASE DEMOGRAFICA Y SOCIOECONOMICA DEL MUNICIPIO

Fecha Final: 1969-12-31  
Comunidad: Varias

Departamento: 17 - VALLE

Tematicas	Indicadores de Linea Base	Cantidad	Porcentaje
Datos Generales sobre Población	Viviendas Encuestadas	1804	
	Población Total	6307	
	Población Masculina	2945	46.69
	Población Femenina	3362	53.31
	Promedio de personas por vivienda		3.50
	Menores de 1 año	88	1.4
	De 1 a 4 años	479	7.6
	De 5 a 6 años	249	3.95
	De 7 a 12 años	661	10.49
	De 13 a 15 años	309	4.9
	De 16 a 18 años	347	5.51
	De 19 a 23 años	583	9.25
	De 24 a 30 años	707	11.22
	De 31 a 40 años	690	10.95
	De 41 a 50 años	558	8.85
	De 51 a 64 años	808	12.82
	De 65 años y mas	824	13.07
Fuerza de Trabajo	Población de edad de trabajar(PET)	5133	
	Población económicamente activa(PEA)	2570	50.07
	Población económicamente activa(PEA) ocupada	1606	62.49
	Población económicamente activa(PEA) desocupada	964	37.51
	Tasa de empleo		
	Población económicamente inactiva(PEI)	2563	49.93
	Población en que su ocupación es como empleado	308	18.83
	Población en que su ocupación es como empleado11 sector comercial		3.57
	Población en que su ocupación es como empleado7 sector industrial		2.27
	Población en que su ocupación es como empleado290 sector servicio		94.16

ALCALDE MUNICIPAL FAUSTINO MANZANARES ALVARENGA

	Población en que su ocupación es trabaja por cuenta propia	1328	81.17
	Población en que su ocupación es que trabaja sector primario	1040	78.31
	Población en que su ocupación es que trabaja sector secundario	286	21.54
	Población en que su ocupación es que trabaja sector terciario	2	0.15
	# de empleos generados en cualquier sector productivo	18	0.35
	# Promedio de hogares con ingreso diario per capita menor de un \$1	47	2.61
	# Promedio de hogares con ingreso diario per capita entre \$1 y \$2	0	0
	# Promedio de hogares con ingreso diario per capita mayor que \$2	1676	92.9
	# de hogares que su ingreso les ajusta para alimentarse los 3 tiempos	1747	96.84
	# de hogares que su ingreso les ajusta para alimentarse los 2 tiempos	57	3.16
	# de hogares que su ingreso les ajusta para alimentarse 1 tiempo	0	0
Ingresos por remesas	# de hogares que reciben remesas	1156	64.08
	# de hogares que reciben remesas menos de Lps. 1000	106	9.17
	# de hogares que reciben remesas entre Lps. 1001 y 2000	387	33.48
	# de hogares que reciben remesas de Lps. 2001 en adelante	570	49.31
Ingresos Familiares	Mensuales # de hogares que reciben ingresos menores Lps. 1000	108	5.99
	# de hogares que reciben ingresos entre Lps. 1001 y 2000	231	12.8
	# de hogares que reciben ingresos entre Lps. 2001 y 4000	482	26.72
	# de hogares que reciben ingresos entre Lps. 4001 y 8000	582	32.26
	# de hogares que reciben ingresos entre Lps. 8001 y 12000	174	9.65
	# de hogares que reciben ingresos entre Lps. 12001 y 20000	89	4.93
	# de hogares que reciben ingresos entre Lps. 20001 y 30000	29	1.61
	# de hogares que reciben ingresos entre Lps. 30001 y 50000	16	0.89
	# de hogares que reciben ingresos mayores que Lps. 50000	12	0.67

Educación

Datos sobre población estudiantil	# de niños(a) en edad de estudiar	2148	34.06
	# de niños(a) en edad de estudiar que actualmente estudian	1366	63.59
	# de niños(a) en edad de estudiar que actualmente no estudian	782	36.41
	# de niños en edad de estudiar	1058	49.26
	# de niñas en edad de estudiar	1090	50.74
	# de niños que estudian sin edad de estudiar	164	2.6
	# de niñas que estudian sin edad de estudiar	151	2.39
	# de niños(a) que estudian sin edad de estudiar	315	4.99
	# de niños(a) en edad pre-escolar	163	7.59
	# de niños(a) en edad pre-escolar que estudian	149	91.41
	# de niños(a) en edad primaria	1048	48.79
	# de niños(a) en edad primaria que estudian	708	67.56
	# de niños(a) en edad de plan básico	577	26.86
	# de niños(a) en edad de plan básico que estudian	335	58.06
Estudios diversificados	# de niños(a) en edad de diversificado	317	14.76
	# de niños(a) en edad de diversificado que estudian	138	43.53
Estudios universitarios	# de jóvenes en edad de estudiar en universidad	43	2
	# de jóvenes en edad de estudiar en universidad que estudian	36	83.72
Escolaridad promedio(PN)	Tasa de escolaridad promedio(investigar en centro educativo)		
	Población fuerza de trabajo emergente	655	12.76
	Población fuerza de trabajo emergente que estudia en secundaria	362	7.05
Género	# de niños(a) que estudian en preescolar	149	10.91
	# de niños que estudian en preescolar	65	43.62
	# de niñas que estudian en preescolar	84	56.38
	# de niños(a) que estudian en primaria	708	51.83
	# de niños que estudian en primaria	343	48.45
	# de niñas que estudian en primaria	365	51.55
	# de niños(a) que estudian en secundaria (plan básico)	335	24.52
	# de niños que estudian en secundaria (plan básico)	167	49.85
	# de niñas que estudian en secundaria (plan básico)	168	50.15
	# de niños(a) que estudian en diversificado	138	10.1
	# de niños que estudian en diversificado	71	51.45
	# de niñas que estudian en diversificado	67	48.55
	# de jóvenes que estudian en universidad	36	2.64
	# de hombres que estudian universidad	19	52.78
	# de mujeres que estudian universidad	17	47.22
Fuerza de trabajo	# de hombres en edad de trabajar	2391	46.58
	# de mujeres en edad de trabajar	2742	53.42
	# de hombres que trabajan remuneradamente (ocupación)	1368	26.65

	# de mujeres que trabajan remuneradamente (ocupación)	408	7.95
	# de hombres fuerza de trabajo emergente que estudian secundaria	179	3.49
	# de mujeres fuerza de trabajo emergente que estudian secundaria	183	3.57
Jejes(a) de hogar	# Madres solteras	399	11.87
	# Padres solteros	57	1.94
	Tasa de embarazos en adolescentes(PN) (13 a 21 años)(Investigar en centro de salud)		
Salud	# de niños menos de 5 años	695	11.02
	# de niños muertos menos de 5 años en el año anterior	6	0.86
	# muertes infantiles por 1000 niños nacidos vivos		
	# de partos atendidos durante el año anterior	34	
	Total de niños(a) nacidos en el año anterior	33	
	# de partos atendidos en centro de salud	0	0
	# de partos atendidos en materno infantil	0	0
	# de partos atendidos en hospital	34	100
	# de partos atendidos en clínica privada	0	0
	# de partos atendidos en otros centros de salud	0	0
Objetivo No.3	# de madres murieron antes del parto año anterior	5	83.33
	# de madres murieron durante del parto año anterior	0	0
	# de madres murieron post parto año anterior	1	16.67
	Tasa de mortalidad materna por cada 1000 partos		176.47
	# de personas que se enfermaron de Infecciones respiratorias agudas	1040	23.61
	# de personas que se enfermaron de Dengue Clásico	137	3.11
	# de personas que se enfermaron de Paludismo	65	1.48
	# de personas que se enfermaron de Dengue hemorrágico	4	0.09
	# de personas que se enfermaron de Chagas	12	0.27
	# de personas que se enfermaron de ZIKA	194	4.40
	# de personas que se enfermaron de Chicunguya	1760	39.95
	# de personas que se enfermaron de Hipertension Arterial	327	7.42
	# de personas que se enfermaron de Diábetes	210	4.77
	# de personas que se enfermaron de Asma bronquial	84	1.91
	# de personas que se enfermaron de Epilepsia	14	0.32
	# de personas que se enfermaron de Neumonía	14	0.32
	# de personas que se enfermaron de Consumo de alcohol	70	1.59
	# de personas que se enfermaron de Consumo de drogas	6	0.14
	# de personas que se enfermaron de Tuberculosis	2	0.05
	# de personas que se enfermaron de Cáncer	15	0.34
	# de personas que se enfermaron de Diarreas	266	6.04
	# de personas que se enfermaron de De la piel	115	2.61
	# de personas que se enfermaron de Discapacidad	70	1.59
Servicios públicos	# de viviendas con servicio de Agua de pozo propio	599	33.20



	# de viviendas con servicio de Agua domiciliar de pozo comunal	149	8.26
	# de viviendas con servicio de Acarrea agua de rio o quebrada	37	2.05
	# de viviendas con servicio de Agua domiciliar por acueducto	644	35.70
	# de viviendas con servicio de Agua llave pública / fuente	330	18.29
	# de viviendas con servicio de Reservorio de agua lluvia	199	11.03
	# de viviendas con servicio de Inodoro o servicio sanitario	367	20.34
	# de viviendas con servicio de Letrina de fosa simple	250	13.86
	# de viviendas con servicio de Letrina de fosa séptica	1005	55.71
	# de viviendas con servicio de Usa letrina	1152	63.86
	# de viviendas con servicio de Recolección de basura	188	10.42
	# de viviendas con servicio de Aseo de calles	162	8.98
	# de viviendas con servicio de Energía eléctrica domiciliar	1477	81.87
	# de viviendas con servicio de Teléfono (HONDUTEL)	20	1.11
	# de viviendas con servicio de Teléfono (Celular móvil o fijo)	1403	77.77
	# de viviendas con servicio de Alumbrado público	935	51.83
	# de viviendas con servicio de Mantenimiento de calles	144	7.98
Vivienda	# total de viviendas y edificaciones	1804	
	# de edificaciones públicas y privadas		
	# de viviendas		
	# de viviendas desocupadas		
	# de viviendas ocupadas		
Material construcción	# de viviendas construidas de adobe	267	14.8
	# de viviendas construidas de bloque	1161	64.36
	# de viviendas construidas de ladrillo	245	13.58
	# de viviendas construidas de bahareque	78	4.32
	# de viviendas construidas de madera	19	1.05
	# de viviendas construidas de desperdicios	30	1.66
	# de viviendas construidas de yugua	4	0.22
Tenencia de vivienda	# de familias con vivienda propia totalmente pagada	1401	77.66
	# de familias con vivienda propia pagando	6	0.33
	# de familias alquilando vivienda	77	4.27
	# de familias con vivienda cedida o prestada	320	17.74
	# de familias con vivienda propia pagada y dominio pleno	578	41.26
	# de familias con vivienda propia pagada y dominio útil	818	58.39
	# de familias con vivienda propia pagada y dominio ocupación	3	0.21
	# de familias con vivienda propia pagada y dominio posesión	2	0.14
Problemas principales de las viviendas	# de viviendas que no tienen repello	377	20.9
	# de viviendas que no tienen repello externo	23	6.1
	# de viviendas que no tienen repello interno	15	3.98
	# de viviendas sin repello ambos	338	89.66
	# de viviendas con piso de tierra	58	3.22
	# de viviendas sin cielo falso	193	10.7

	# de viviendas con techo en mal estado	101	5.6
	# de viviendas problemas estructurales	224	12.42
	# de viviendas sin problemas	911	50.5
Condiciones de vivienda	# de viviendas en buenas condiciones	1001	55.49
	# de viviendas en regulares condiciones	683	37.86
	# de viviendas en malas condiciones	120	6.65
Consumo energético para cocinar	# de viviendas que utilizan electricidad para cocinar	379	21.01
	# de viviendas que utilizan el gas volátil para cocinar	179	9.92
	# de viviendas que utilizan kerosén para cocinar	32	1.77
	# de viviendas que utilizan kerosén eco fogón	41	2.27
	# de viviendas que utilizan leña para cocinar	1458	80.82
Espacios de vivienda	# de viviendas con sin piezas	5	0.28
	# de viviendas con una sola pieza	234	12.97
	# de viviendas con dos piezas	258	14.3
	# de viviendas con tres o más piezas	1307	72.45
Viviendas con baños	# de viviendas sin baño	251	13.91
	# de viviendas con un baño	1432	79.38
	# de viviendas con dos a mas baños	121	6.71
Dormitorios por vivienda	# de viviendas que tiene sin dormitorios	36	2
	# de viviendas que tiene una pieza como dormitorio	669	37.08
	# de viviendas que tiene dos piezas como dormitorio	762	42.24
	# de viviendas que tiene tres o más piezas como dormitorio	337	18.68
Familias por vivienda	# de viviendas sin una familia	9	0.5
	# de viviendas con una familia	1577	87.42
	# de viviendas con dos familias	193	10.7
	# de viviendas con tres o más familias	25	1.39
Emigración	# hogares con algún miembro emigrado	41	2.27
	# hogares con ningún miembro emigrado	1763	97.73
	# hogares con alguna mujer que haya emigrado	30	1.66
	# hogares con algún hombre que haya emigrado	31	1.72
Acceso al crédito	# hogares con un miembro haya obtenido algún préstamo	36	2
	# hogares sin un miembro haya obtenido algún préstamo	1768	98
	# hogares con alguna mujer con préstamo	17	47.22
	# hogares con algún hombre con préstamo	19	52.78
Seguridad Alimentaria	# hogares que producen alimentos	463	25.67
	# hogares que NO producen alimentos	1341	74.33
	# hogares que producen alimentos para autoconsumo	428	92.44
	# hogares que NO producen alimentos para autoconsumo	35	7.56
	# hogares que tienen huerto en su vivienda	61	3.38
	# hogares que NO tienen huerto en su vivienda	1743	96.62
	# hogares que cuentan con animales de granja	1468	81.37
	# hogares que NO cuentan con animales de granja	336	18.63

Tenencia de la Tierra	# hogares con tierra propia totalmente pagada	238	13.19
	# hogares con tierra propia pagando	7	0.39
	# hogares con tierra alquilada	112	6.21
	# hogares con tierra prestada	145	8.04
	# hogares con tierra en litigio	2	0.11
	# hogares con tierra comunal	0	0
	# hogares no tienen tierra	1300	72.06
	# hogares con sistema de riego	9	1.94
Violencia	# jefes de familia conocen casos de violencia intrafamiliar	6	0.33
	# jefes de familia le ha sucedido o familia caso de violencia último año	9	0.5
Participación	# jefes de familia se sienten seguros en comunidad	1770	98.12
	# de hombres que participan en organizaciones(> 18)	60	3.15
	# de mujeres que participan en organizaciones(> 18)	57	2.51
	# de viviendas donde participan solo un hombre	46	2.55
	# de viviendas donde participan dos mujeres y mas	4	0.22

Resumen FODA del municipio

(F – 12)

Análisis de las Fortalezas y Debilidades de los ejes temáticos en General de  
intervención territorial

Departamento: Valle

Municipio: Alianza

Fecha de aprobación: 30/08/2019

Fortalezas	Debilidades
------------	-------------

<ul style="list-style-type: none"> <li>➤ Gobierno local comprometido con el apoyo a los diferentes sectores de la sociedad civil.</li> <li>➤ Equidad de género.</li> <li>➤ Presencia institucional en el municipio.</li> <li>➤ Recursos naturales y su vocación de suelo (bosques de manglar, pastos, superficies de agua, pozos, cuencas, suelos).</li> <li>➤ Transparencia ciudadana.</li> <li>➤ Oficina municipal de la niñez y juventud.</li> <li>➤ Cajas rurales de ahorro y crédito.</li> </ul>	<ul style="list-style-type: none"> <li>➤ Mal manejo de desechos sólidos.</li> <li>➤ Falta de mantenimiento de las obras físicas de los centros educativos.</li> <li>➤ Deforestación incontrolable.</li> <li>➤ Falta de médicos y medicamentos en los centros de salud.</li> <li>➤ Falta de inversión local.</li> <li>➤ Falta de organización en redes de jóvenes.</li> <li>➤ Falta de empoderamiento en los procesos de desarrollo.</li> <li>➤ poca cultura tributaria por parte de los ciudadanos.</li> </ul>
---	--

(F – 13)

**Análisis de las Fortalezas y Debilidades de los ejes temáticos en General de intervención territorial**

Departamento: Valle

Municipio: Alianza

Fecha de aprobación: 30/08/2019

<b>Oportunidades</b>	<b>Amenazas</b>
----------------------	-----------------

**ALCALDE MUNICIPAL FAUSTINO MANZANARES ALVARENGA**

<ul style="list-style-type: none"> <li>➤ Desarrollo local.</li> <li>➤ Buen Manejo de desechos sólidos.</li> <li>➤ Mejor educación (en idiomas, tecnología, informática).</li> <li>➤ Mejor índice de desarrollo humano.</li> <li>➤ Mejores condiciones ambientales.</li> <li>➤ Fortalecer el turismo, áreas de vocación forestal y microcuenca.</li> <li>➤ Mejores oportunidades de apoyo a la niñez.</li> <li>➤ Acceso a fuentes de empleo.</li> <li>➤ Recibir atención centros de rehabilitación.</li> </ul>	<ul style="list-style-type: none"> <li>➤ La contaminación.</li> <li>➤ El cambio climático.</li> <li>➤ El desempleo.</li> <li>➤ Reducción de las transferencias gubernamentales a los gobiernos locales.</li> <li>➤ El calentamiento global.</li> <li>➤ Pérdida de valores morales.</li> <li>➤ La migración.</li> <li>➤ Alto costo de la canasta básica.</li> <li>➤ La inseguridad ciudadana.</li> <li>➤ Zonas altamente vulnerables a inundaciones por la topografía.</li> <li>➤ Plagas y enfermedades en los bosques.</li> </ul>
---	---

Mapa ubicación área de influencia

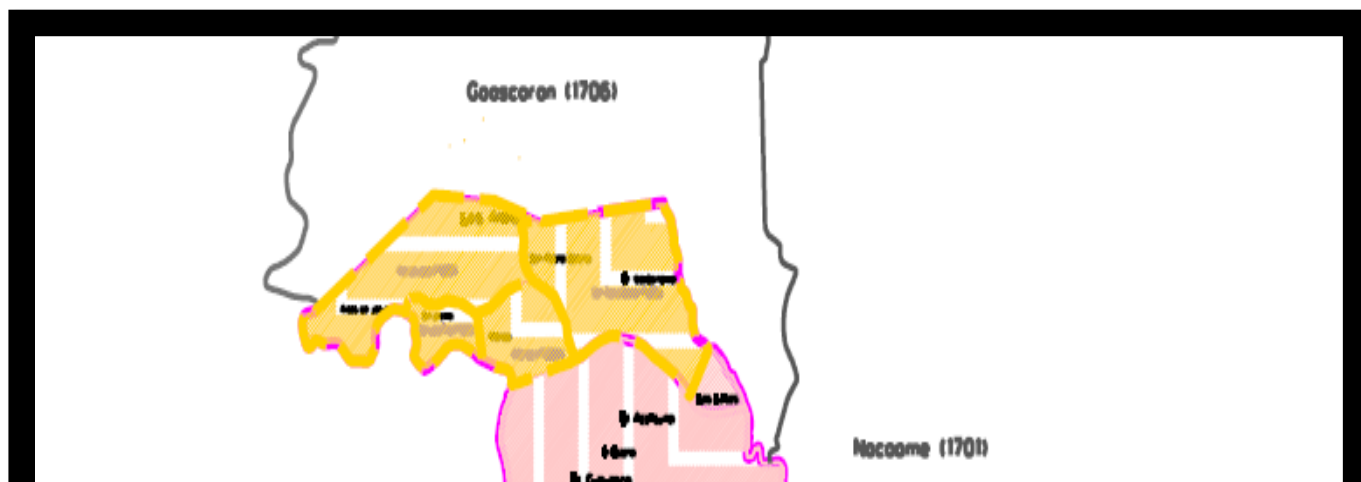

**ALCALDE MUNICIPAL FAUSTINO MANZANARES ALVARENGA**

Listados de participantes en las asambleas para la Elaboración de los Planes de Desarrollo Comunitario De las Diferentes Comunidades de la Zona Alta.

Listado de participantes para la elaboración de planes de desarrollo comunitario en Alianza Centro

(Formato I - 1)  
 MUNICIPALIDAD DE Alianza Valle  
 Lista de participantes jornada preparación del Plan de Desarrollo Comunitario  
 Departamento: Valle Municipio: Alianza Aldea o caserío: Alfaro 20 Barrio o colonia: \_\_\_\_\_ Fecha: 04/11/20

No.	NOMBRE	ORGANIZACIÓN QUE REPRESENTA	IDENTIDAD	JORNADAS PARTICIPO		FIRMA
1	Juan Alberto Torres M.	Comité de fecho	1702-1996-00313	X	X	
2	Escobedo Martínez	Iglesia Evangélica	1706-1979-00647	X	X	
3	Silvia Mariana Taya	Podet Judicial	1702-1949-00483	X	X	
4	Marta Espinoza Fuentes	Iglesia Católica	1702-1949-00025	X	X	
5	Ignacia González	Regedor	1706-1981-00728	X	X	
6	Luis Román	Alfaro 20	1706-1953-00131	X	X	
7	Luis Alonzo Guevara	Patronato	1702-1948-00025	X	X	



Listado de participantes para la elaboración de planes de desarrollo comunitario en San Jerónimo / Altos de Jesús.

(Formato 1-1)  
MUNICIPALIDAD DE Alianza

Lista de participantes para la preparación del Plan de Desarrollo Comunitario

Departamento: Valle Municipio: Alianza Aldea o caserío: San Jerónimo Barrio o colonia: Alto de Jesús Fecha: 03 09/19

No.	NOMBRE	ORGANIZACIÓN QUE REPRESENTA	IDENTIDAD	CARRERAS PARTICIPO			FIRMA
				1	2	3	
1	Mario Enrique Lopez	Futbol	1702-1970-00192	1	2	3	Mario Lopez
2	Daysi Karolisa Molino	Junta de Agua	0606-1992-00052	1	2	3	Daysi Molino
3	Santos Ferraz Cruz	Iglesia Catolica	1202-1994-00219	1	2	3	Santos Ferraz Cruz
4	Delfi Yamileth Velasquez	Junta de Agua	1202-1976-00314	1	2	3	Delfi Yamileth Velasquez
5	Adela Mendianta	Iglesia Catolica	1202-1958-00140	1	2	3	Adela Mendianta
6	Claudia Sarahi Velasquez	Junta de Agua	1202-1991-00119	1	2	3	Claudia Velasquez
7	Jose Santos Velasquez	Junta de Agua	1202-1991-00110	1	2	3	Jose Santos Velasquez
8	Felicita Rueda	Junta de Agua	1202-1971-00191	1	2	3	Felicita Rueda
9	Yajaira Sarahi Lopez	Iglesia	1202-1997-00181	1	2	3	Yajaira Lopez
10	Julio Cesar Ramos	Futbol	1202-1980-00182	1	2	3	Julio Cesar Ramos
11	Juana E. Moreno Gato	Junta de Agua	0353-8434-12	1	2	3	Juana E. Moreno Gato
12	Reilly E. Banejas Cruz	Asociación de Bar. F.	1202-1998-00043	1	2	3	Reilly Banejas Cruz
13	Glenda Banejas Cruz	Asociación de Bar. F.	1202-1989-00271	1	2	3	Glenda Banejas Cruz

Listado de participantes para la elaboración de planes de desarrollo comunitario en Las Animas.

(Formato 1 - 1)  
MUNICIPALIDAD DE Alianza

Lista de participantes jornada preparación del Plan de Desarrollo Comunitario

Departamento: Valle Municipio: Alianza Aldea o caserío: Las Animas Barrio o colonia: \_\_\_\_\_ Fecha: 05/04/2019

No.	NOMBRE	ORGANIZACIÓN QUE REPRESENTA	IDENTIDAD	JORNADAS PARTICIPO		FIRMA
1	Lil: Yolibeth Gallo	Voluntaria	7702-7976-00012	✓	✓	L.Y.B.
2	Antonia Gomas	Voluntaria	7702-7981-00697	✓	✓	A.G.
3	Oscar Omar Yanez Velasquez	Voluntario	7709-7978-00036	✓	✓	Oscar
4	Luis Miguel Fuentes	Voluntario	7702-7982-00799	✓	✓	Luis
5	Enrique y Calix	Voluntario	7702-7987-00794	✓	✓	Enrique Calix
6	Santa Trinidad Cruz	Voluntario	0677-7923-07787	✓	✓	Santas Cruz
7	Eleny Aurora Gonzalez	Voluntaria	7706-7979-00474	✓	✓	Elena Aurora y familia
8	Virgilio Velasquez	Voluntario	7702-7987-00694	✓	✓	Virgilio Velasquez
9	Saltaman Fuentes	Voluntario	7702-7987-00688	✓	✓	Saltaman Fuentes
10	José Trinidad Velasquez	Voluntario	7702-7987-00233	✓	✓	José Trinidad V
11	Elvira de los Angeles	Voluntario	7702-7984-00235	✓	✓	E.V.
12	Michel Garcia	Voluntario	7702-2003-00032	✓	✓	Michel Garcia
13	Glendy Jasmari A.T	Voluntario	7706-7991-00236	✓	✓	Glendy Jasmari
14						
15						

Listado de participantes para la elaboración de planes de desarrollo comunitario en San Pedro Calero.

(Formato 1 - 3)  
MUNICIPALIDAD DE Alianza

Lista de participantes Jornada preparación del Plan de Desarrollo Comunitario

Departamento: Valle Municipio: Alianza Aldea o caserio: San Pedro Calero Barrio o colonia: \_\_\_\_\_ Fecha: 10/06/2019

No.	NOMBRE	ORGANIZACIÓN QUE REPRESENTA	IDENTIDAD	JORNADAS PARTICIPO			FIRMA
1	Katy Bancesa Ferrero	Salud	1702-1997-00084	✓	✓		<i>[Firma]</i>
2	Loula Anselmi Salinas Madrid	Salud	1702-1995-00203	✓	✓		<i>[Firma]</i>
3	Marta C. Osorio	Salud	1702-1988-00081	✓			<i>[Firma]</i>
4	José Américo Dato C	Salud	1706-1989-00245	✓			<i>[Firma]</i>
5	Mara Betina Gaetan	Junta de Agua	1702-1978-00102	✓	✓		<i>[Firma]</i>
6	Cruz Baltan Peña	Patronato	1702-1995-00082	✓	✓		<i>[Firma]</i>
7	Buscilia Isaura Paz	Presidente patronato	1702-1967-00207	✓	✓		<i>[Firma]</i>
8	Belmiza Ties	Salud	1707-1953-00322	✓			<i>[Firma]</i>
9	Maria Elizabeth Mejia	pres. de P.d.F	1702-1971-00030	✓			<i>[Firma]</i>
10	Marta Amador Ballesteros	Asociación de Vecinos	1702-1967-00046	✓			<i>[Firma]</i>
11	Stefany Gaetan Mejia	Voluntario	1702-1976-00378	✓	✓		<i>[Firma]</i>
12	Paola Kaneth Mann	I. D. P. P	0010-1978-00004	✓			<i>[Firma]</i>
13	Ana Gisela Ortiz Baco	Voluntario	1702-1991-00260	✓	✓		Ana Ortiz



Listados de participantes en las asambleas para la Elaboración de los Planes de Desarrollo Comunitario De las Diferentes Comunidades de la Zona Media.

Listado de participantes para la elaboración de planes de desarrollo comunitario en El Aceituno.

(Formato 1 - 3)

MUNICIPALIDAD DE Alianza Valle

Lista de participantes jornada preparación del Plan de Desarrollo Comunitario

Departamento: Valle Municipio: Alianza Aldea o caserío: El Aceituno Barrio o colonia: \_\_\_\_\_ Fecha: 6/4 del 2018

No.	NOMBRE	ORGANIZACIÓN QUE REPRESENTA	IDENTIDAD	JORNADAS PARTICIPO	FIRMA
1	Darlin Turcios	Voluntaria	99-02-1999-0001	✓ ✓	Darlin Turcios
2	Carlo J Flores	Directiva futbol	1302107422000	✓ ✓	Carlo J Flores
3	Nestor A Nuñez	Directiva futbol	1702199520181	✓ ✓	Nestor
4	Silvia Ruth Mejía Reyes	Voluntaria	1107198700740	✓ ✓	Silvia Ruth Mejía
5	Melany Jison Bineda	Patronato	107-1967-00101	✓ ✓	Melany Jison
6	Paracel Bardenes	Patronato	1301-1950-00190	✓ ✓	Paracel Bardenes
7	Harlow Barlow	Patronato	0601-1956-00137	✓ ✓	Harlow Barlow
8	Alina Lidia Brizuela	Voluntaria	1702-1965-00262	✓ ✓	Alina Lidia Brizuela
9	Alba Yelania León	Voluntaria	1202196100052	✓ ✓	Alba Yelania León
10	Dominico Guillardi	Voluntaria	13061960-00248	✓ ✓	Dominico Guillardi
11	Jessilyn Ivett García	Directiva C.E.P.A	1202199200168	✓ ✓	Jessilyn Ivett García
12	Jesús Isabel Escobar	Voluntaria	1707-1970-00336	✓ ✓	Jesús Isabel Escobar
13	Maisy Savanna Mejía Reyes	Voluntaria	1702198800389	✓ ✓	Maisy Savanna Mejía

Listado de participantes para la elaboración de planes de desarrollo comunitario en El Cubulero.

(Formato 1-1)  
MUNICIPALIDAD DE Alianza

Lista de participantes jornada preparación del Plan de Desarrollo Comunitario

Departamento: Valle Municipio: Alianza Aldea o caserío: Cubulero Barrio o colonia: \_\_\_\_\_ Fecha: 01/04/2019

No.	NOMBRE	ORGANIZACIÓN QUE REPRESENTA	IDENTIDAD	JORNADAS PARTICIPO	FIRMA
1	Daniel Pardeus	COCOA	1702-1981-01221	✓	[Firma]
2	Maria José Arroyo Orellana	COCOA	1702-1994-00066	✓	[Firma]
3	Lidia Vilalba	ALCEGA	1702-1981-00267	✓	[Firma]
4	Lidia Margarita Vilaloba Avilés	Voluntaria	1702-1998-00222	✓	Lidia Vilaloba
5	Lidia Margarita Vilaloba	COCOA	1702-1992-00066	✓	[Firma]
6	César Armando Campos	ALCEGA	1702-1986-00252	✓	[Firma]
7	Bacilia Velásquez A.	Voluntaria	1702-1962-00020	✓	[Firma]
8	Maria Antonia Velásquez	Voluntaria	1702-2009-00174	✓	[Firma]
9	Arístides Salas	Voluntaria	1702-2009-00066	✓	[Firma]
10	Arístides Salas	Voluntaria	1702-1972-00234	✓	[Firma]
11	José María Hualte	Voluntaria	1702-1992-00036	✓	[Firma]

Listado de participantes para la elaboración de planes de desarrollo comunitario en El Estero.

(Formato I - 1)

**MUNICIPALIDAD DE Alianza**

Lista de participantes jornada preparación del Plan de Desarrollo Comunitario

Departamento: Valle Municipio: Alianza Aldea o caserío: El Estero Barrio o colonia: \_\_\_\_\_ Fecha: 03 2020

No.	NOMBRE	ORGANIZACIÓN QUE REPRESENTA	IDENTIDAD	JORNADAS PARTICIPO	FIRMA
1	Yennifer Paola Reyes	Voluntaria	7702799600127	✓	Yennifer Paola Reyes
2	Patricia Yennifer Martínez	Atena	1702-1996-00056	✓	Patricia Yennifer Martínez
3	Dana Melida Arias	Voluntaria	7702-7444-00375	✓	Dana Melida Arias
4	Elsy Saery Rodríguez	Voluntaria	0501-1992-16826	✓	Elsy Rodríguez
5	Jessy Daniela Cortés	Salud	1702-1984-00065	✓	Jessy Daniela Cortés
6	José Dolores Reyes	Voluntaria	1702-1981-00933	✓	José Dolores Reyes
7	Edith Madalina Ferrufina S.	Voluntaria	1702-1991-00146	✓	Edith Ferrufina S.
8	Manuel Flores	Voluntaria	1702-1953-00261	✓	Manuel Flores
9	Elys Arias	Voluntaria	0102-1994-00890	✓	Elys Arias
10	José Melis Reyes	Voluntario	1702-1954-00332	✓	José Melis Reyes
11					

Listado de participantes para la elaboración de planes de desarrollo comunitario en La Laguna.

(Formato 1 - 1)

MUNICIPALIDAD DE Alianza

Lista de participantes jornada preparación del Plan de Desarrollo Comunitario

Departamento: Valle Municipio: Alianza Aldea o caserio: La Laguna Barrio o colonia: \_\_\_\_\_ Fecha: 04/04/2019

No.	NOMBRE	ORGANIZACIÓN QUE REPRESENTA	IDENTIDAD	JORNADAS PARTICIPO		FIRMA
1	Edilene Gamileth Contreras	Voluntaria	7702-1970-00040	✓	✓	Edilene Gamileth Contreras
2	Bosa Melba Reyes	Voluntaria	7702-1956-00061	✓	✓	Bosa Melba Reyes
3	Mara Elsa Jimenez	Voluntaria	7702-1987-01256	✓	✓	Mara Elsa Jimenez
4	Enrique Rodan Cardona	Patronato	7702-1983-00197	✓	✓	Enrique Rodan Cardona
5	Frid Noel Lopez	Voluntario	0302-1980-	✓	✓	Frid Noel Lopez
6	Angel Quintero Martinez	voluntaria	15011989-000754	✓	✓	Angel Quintero Martinez
7	JOHAN ESTIBE TURCIO	GAUCIA	7702-1989-000277	✓	✓	Johan Estibe Turcio
8	Edny Ysabely Guardado	Voluntaria	7702-1976-00253	✓	✓	Edny Ysabely Guardado
9	Day Ysabella Velasquez	voluntaria	90	✓	✓	Day Ysabella Velasquez
10	Estefany Judith Garcia	Voluntaria	1702-1996-00187	✓	✓	Estefany Judith Garcia



Listado de participantes para la elaboración de planes de desarrollo comunitario Los Luises / El Volcancillo.

(Formato I - 1)  
MUNICIPALIDAD DE Alianza

Lista de participantes Jornada preparación del Plan de Desarrollo Comunitario

Departamento: Valle Municipio: Alianza Aldea o caserío: Los Luises Barrio o colonia: Volcancillo Fecha: 15.04.2014

No.	NOMBRE	ORGANIZACIÓN QUE REPRESENTA	IDENTIDAD	JORNADAS PARTICIPO			FIRMA
1	Rafael Paz Gomez	Volcancillo	3301-1484-00263	1	1		<i>Rafael Paz Gomez</i>
2	Ismael DE LA CA	Volcancillo	1706-1484-01288	1	1		<i>Ismael De la Ca</i>
3	José Heróldo Figueroa	Volcancillo	1102-1470-00111	1	1		<i>José Heróldo Figueroa</i>
4	Marta Elena Gomez	Volcancillo	1302-1484-00000	1	1		<i>Marta Elena Gomez</i>
5	Le Rosa Acosta	Volcancillo	1702-1484-00000	1	1		<i>Le Rosa Acosta</i>
6	Cindy Alvarado	2 ranchos de la zona	1479-1484-00000	1	1		<i>Cindy Alvarado</i>
7	-	Volcancillo	1484-1484-00000	1	1		<i>[Firma]</i>
8	José María Acosta	Volcancillo	1702-1484-00000	1	1		<i>José María Acosta</i>
9	Alfonso de la Hoz	Volcancillo	1484-1484-00000	1	1		<i>Alfonso de la Hoz</i>
10	Francisco Acosta	Volcancillo	1484-1484-00000	1	1		<i>Francisco Acosta</i>
11	Doris Marlen Acosta	Volcancillo	1484-1484-00000	1	1		<i>Doris Marlen Acosta</i>
12	Boris Acosta	Volcancillo	1484-1484-00000	1	1		<i>Boris Acosta</i>

**ALCALDE MUNICIPAL FAUSTINO MANZANARES ALVARENGA**



Listados de participantes en las asambleas para la Elaboración de los Planes de Desarrollo Comunitario De las Diferentes Comunidades de la Zona Baja.

Listado de participantes para la elaboración de planes de desarrollo comunitario Capulín/Calicanto/Guatales.

(Formato I - 1)

MUNICIPALIDAD DE Alianza

Lista de participantes jornada preparación del Plan de Desarrollo Comunitario

Departamento: Valle Municipio: Alianza Aldea o caserio: Calicanto Barrio o colonia: \_\_\_\_\_ Fecha: 09 04/2019

No.	NOMBRE	ORGANIZACIÓN QUE REPRESENTA	IDENTIDAD	JORNADAS PARTICIPÓ	FIRMA
1	Rina Manjarrés Reyes	Alcaldía	7202-770-00002	✓	Rina Manjarrés
2	Alfonso Manjarrés	Eclesia de Guatales	7202-770-00200	✓	Alfonso
3	Sergio Alejandro Martínez	Equipo de trabajo	1702-1777-2015	✓	Sergio Martínez
4	Leopoldo Reyes	Voluntario	7702-7947-00102	✓	Leopoldo Reyes
5	Fernando Hernández García	Educación	1702196500101	✓	Fernando
6					
7					
8					
9					
10					
11					
12					
13					
14					
15					
16					
17					
18					

Listado de participantes para la elaboración de planes de desarrollo comunitario Playa Grande.

(Formato I - 1)

MUNICIPALIDAD DE Alianza

Lista de participantes Jornada preparación del Plan de Desarrollo Comunitario

Departamento: Valle Municipio: Alianza Aldes o caserío: Playa Grande Barrio o colonia: \_\_\_\_\_ Fecha: 1-22-10819

No.	NOMBRE	ORGANIZACIÓN QUE REPRESENTA	IDENTIDAD	JORNADAS PARTICIPO		FIRMA
1	Nelson Ospina Martínez	Club Deportivo	17021752-00717	X	X	Nelson Ospina
2	Daniel Aguilar	Comunidad religiosa	1702-1952-00542	X	X	Daniel Aguilar
3	Florencia María Sotomayor Cruz	Voluntario	1702-1920-00364	X	X	Florencia
4	Luis Alvarado Rojas	Voluntario	1702-1927-00443	X		Luis
5	Maribel Flores	Voluntario	1702-1960-00257	X	X	Maribel Flores
6	Diego Sotomayor Mejía	Voluntario	1702-1958-00163	X		Diego Sotomayor
7	Neira Eli Sandoval	C.F.P. Hérode de Corrales	1702-1986-00530	X	X	Neira
8	Daniela Abigail Stases López	Voluntario	1702-1996-00043	X	X	Daniela
9	Deanna Emelda Cruz Aguilar	Asociación Padre de familia	1702-1992-00118	X	X	Deanna Cruz
10	Maria Antonia Aguilar	Voluntario	1702-1993-00069	X		Maria Antonia
11	José Edgardo Reyes	Voluntario	1702-1925-00182	X		José Edgardo
12	Georgette María Aguilar Reyes	Voluntario	1702-1982-00233	X	X	Georgette
13	José María	Voluntario	1702-1955-00146	X		José María
14	Diana Manzanarez	Voluntario	1702-1968-00067	X	X	Diana
15	Morlan Javier Sosa	Voluntario	1702-1972-00175	X		Morlan
16						
17						
18						
19						
20						
21						
22						

Listado de participantes para la elaboración de planes de desarrollo comunitario Playitas.

(Formato 1-1)  
MUNICIPALIDAD DE Alianza valle

Lista de participantes jornada preparación del Plan de Desarrollo Comunitario

Departamento: valle Municipio: Alianza Aldea o caserio: Playitas Barrio o colonia: \_\_\_\_\_ Fecha: 22 05/2019

No.	NOMBRE	ORGANIZACIÓN QUE REPRESENTA	IDENTIDAD	JORNADAS PARTICIPO	FIRMA
1	Zoila Argentina Gutierrez	Voluntario	1701-1969-00917	✓ ✓	Zoila Gutierrez
2	Rosa Beatriz Rojas Plas	Alcalde	1702-1950-00163	✓ ✓	Rosa Beatriz R.
3	Jose Roberto Santos	Voluntario	1707-1984-04983	✓ ✓	Jose Santos
4	Jose Martinez Mardiega	Voluntario	0106-1967-00310	✓ ✓	Jose Martinez
5					
6	Dianora L. Zuley Cabreza Sosa	Voluntario	1706-1980-1900158	✓ ✓	Dianora L. Zuley Cabreza
7	Kina Honorables Reyes	Voluntario	1702-1980-00062	✓ ✓	Kina R.R.
8	Farmen Alvarado	Voluntario	1702-1984-00051	✓ ✓	Farmen Alvarado
9	Jose Edelmin Pineda	Voluntario	1702-1994-00023	✓	Jose Pineda
10	Edelmin Pineda	Voluntario	1706-1960-00252	✓	Edelmin Pineda
11	Raul Calix	Iglesia Evangelica	1703-1972-00203	✓	Raul Calix
12	Isis Edenia Cruz Reyes	Asociación	1706-1982-00629	✓ ✓	Isis E. Cruz R.
13	Aldo Argemiro Torres	ProGente	17021965-00003	✓	Aldo A. Torres
14	Ulises Blasor Reyes	Comunidad de Playitas	1706-1962-00054	✓	Ulises Blasor Reyes
15					

Listado de participantes para la elaboración de planes de desarrollo comunitario El Conchal.

(Formato 1-3)

MUNICIPALIDAD DE Alianza

Lista de participantes jornada preparación del Plan de Desarrollo Comunitario

Departamento: Valle Municipio: Alianza Aídes o caserío: El Conchal Barrio o colonia: \_\_\_\_\_ Fecha: 24/10/2019

No.	NOMBRE	ORGANIZACIÓN QUE REPRESENTA	IDENTIDAD	JORNADAS PARTICIPO	FIRMA
1	Rosa Candida Reyes Flores	Padel.	1702-1970-00163	✓ ✓	Rosa Candida Reyes Flores
2	Abigail Catrín	GR	1703-1964-00055	✓ ✓	Abigail Catrín
3	Maria Alpaiza Lemus S	Padel.	1702-1981-01325	✓	Maria F
4	Alvora Velasco	Pastor Lds	1702-1965-00070	✓	Alvora Velasco
5	Melinda Parra	C.M.P.	1702-1958-00286	✓	Melinda Parra
6	Hernán Peña	DC Partes.	1702-1954-00250	✓ ✓	Hernán Peña
7	Sulma Guzmán	Salud	1702-1982-00586	✓ ✓	Sulma Guzmán
8	Claudia Cecilia	Salud Pública	0501-1979-01019	✓	Claudia Cecilia
9	Carlos Humberto Hernández	Comuneros		✓	Carlos Humberto Hernández
10	Alba Albertina Flores	Iglesia Evangelizadora	1701-1984-04740	✓	Alba Albertina Flores
11	Henry Joel Villatoro	Comuneros	0502-1998-01787	✓ ✓	Henry Joel Villatoro
12	Alberto Flores	Iglesia Luz de Jil.		✓ ✓	Alberto Flores
13	Maria Cecilia Reyes	Iglesia	1702-1963-00053	✓	Maria Cecilia Reyes
14	Ornella Pérez Báb	Comuneros	1702-1974-00091	✓	Ornella Pérez Báb
15	Xiomara Godínez	Iglesia Católica	1702-1989-00034	✓	Xiomara Godínez
16	Geisly Magdalena Reyes	Comuneros	2202-1981-00680	✓	Geisly Magdalena Reyes
17	José Antonio Alvarado	Comuneros	1702-1969-00173	✓ ✓	José Antonio Alvarado
18	José Humberto Ramírez	Comuneros	1702-1980-00053	✓	José Humberto Ramírez

Listado de participantes para la elaboración de planes de desarrollo comunitario Valle Nuevo.

(Formato 1 - 1)  
MUNICIPALIDAD DE Alianza

Lista de participantes jornada preparacion del Plan de Desarrollo Comunitario

Departamento: Valle Municipio: Alianza Aldea o caserio: Valle Nuevo Barrio o colonia: \_\_\_\_\_ Fecha: 24 06/2019

No.	NOMBRE	ORGANIZACIÓN QUE REPRESENTA	IDENTIDAD	JORNADAS PARTICIPO		FIRMA
1	Rafael Ortiz	Voluntario	1707-1954-00420	✓	✓	Rafael Ortiz
2	Junia Osorio	Voluntaria	1702-1980-00382	✓	✓	Junia Osorio
3	Doris Osorio	Voluntaria	1702-1983-00144	✓	✓	Doris Osorio
4	Rafael Vanessa Manzanarez	Voluntaria	1702-1986-00120	✓	✓	Rafael Vanessa
5	Tax Agustín Juanes	Voluntario	0321-1982-00090	✓	✓	Tax Agustín
6	Delmin delosque	Voluntario		✓	✓	Delmin delosque
7	Jose Osorio	Patronato	1702-1980-00205	✓	✓	Jose Osorio
8	Jose Adrian Galindo	Voluntario		✓	✓	Jose Galindo
9	Juan Angel Aguilar	Voluntario		✓	✓	Juan Angel
10	Edith Beatriz Usorio	Codel	1702-1995-00066	✓	✓	Edith Beatriz
11	Jose Eugenio Garcia Costa	Voluntario	1702-1997-00043	✓	✓	Jose Eugenio
12	Rafael James Lopez Buitrago	Patronato	1706-1955-05100	✓	✓	Rafael James
13	Leparda Morales Torres	Voluntario		✓	✓	Leparda Morales
14	Andres Osorio	Voluntario		✓	✓	Andres Osorio
15	Darwin Cruz Manzanarez	Equipo de trabajo	1702-1998-00088	✓	✓	Darwin Cruz
16	Jodder Josue Medina	Patronato	1709-1997-00029	✓	✓	Jodder Josue
17	Hector Cruz	Patronato	1702-1989-00369	✓	✓	Hector Cruz
18	Martha Mercedes			✓	✓	Martha Mercedes

Listado de participantes para la elaboración de planes de desarrollo comunitario Borbollón / Sonora.

(Formato 1 - 1)  
MUNICIPALIDAD DE Alianza

Lista de participantes jornada preparación del Plan de Desarrollo Comunitario

Departamento: Valle Municipio: Alianza Aldea o caserio: Borbollón Barrio o colonia: Sonora Fecha: 04/04/2019

No.	NOMBRE	ORGANIZACIÓN QUE REPRESENTA	IDENTIDAD	JORNADAS PARTICIPO	FIRMA
1	Lizeth Sosa Argueta	CODEL	1702-1991-00265	✓ ✓	<i>[Firma]</i>
2	Alba Mariana Argueta	CODEL	0318-1965-00571	✓ ✓	Alba Argueta
3	Lidia Madari Aguirre	CODEL	1702-1992-00053	✓ ✓	Lidia A.F.
4	Isabel Stephanie Hines Jumbo	CODEL	1909-1995-00049	✓ ✓	Isabel A.F.
5	Maria Margarita Martinez	codei	1702-1967-00047	✓ ✓	<i>[Firma]</i>
6	Maria Raquel Corea	codei	1202-1979-00042	✓ ✓	<i>[Firma]</i>
7	Jess Germel Borbollo	codei	1202/1960-00112	✓ ✓	<i>[Firma]</i>
8	Felipa Soto	codei	1702-1984-00806	✓ ✓	<i>[Firma]</i>
9	Isabella Corea M.	codei	1702-1958-00049	✓ ✓	<i>[Firma]</i>
10	Yvonne Eyles	codei	1202-1979-00069	✓ ✓	<i>[Firma]</i>
11	Mariana Juarez Sosa	codei	1202-1973-00175	✓ ✓	<i>[Firma]</i>
12					
13					
14					
15					
16					
17					
18					
19					



**Listados de participantes e Imágenes en las asambleas para la Elaboración de la Visión Compartida  
y Plan Estratégico de Desarrollo Municipal (PEDM)**

▪

**ALCALDE MUNICIPAL FAUSTINO MANZANARES ALVARENGA**

Listado de participantes en el taller sobre la elaboración de la visión compartida del Municipio.



ALCALDIA MUNICIPAL DE ALIANZA

LISTADO DE ASISTENCIA

LISTA DE ASISTENCIA: FECHA 02/05/2019

REUNION DE: Taller para crear la Visión Compartida PDM.

N°	NOMBRE COMPLETO	NUMERO DE IDENTIDAD	TELEFONO	PROCEDENCIA	INSTITUCION/ORGANIZACION	FIRMA
	Mba Melissa Velásquez	1702-1996-00222		El Cubulero		Mba Melissa V.E
	Maria Ondino Velasquez	1702-2000-00174		Cubulero		Maria Ondino V.
	PO Jose emilio Argueta	1219-1972-00045		alianza	secretaria de segunda	[Firma]
	Pol. Josue G. Romirez	0703-1999-04389		Alianza	Secretaria de Seguridad	[Firma]
	Cesar Oscar Ramirez	1102-1990-00012		Barro de Jesus	Alcaldia	[Firma]
	JUAN Carlos H. Aleman	1503-1972-00605	3271 5103	ALIANZA		[Firma]



ALCALDIA MUNICIPAL DE ALIANZA



LISTADO DE ASISTENCIA

LISTA DE ASISTENCIA: FECHA 02/08/2019

REUNION DE: Realización taller para crear la visión compartida

N°	NOMBRE COMPLETO	NUMERO DE IDENTIDAD	TELEFONO	PROCEDENCIA	INSTITUCION/ORGANIZACION	FIRMA
1	Odelmendieta Aguilera	1707-1958-00140	89722164	aldea nueva	adulto mayor 61	<i>[Firma]</i>
	Helder Ariel López Echeverri	1702-1997-00227	8775-078	Alianza	Alcaldia	<i>[Firma]</i>
	Sindy Padacasterna	1702-1991-00170		Alianza	Alcaldia	<i>[Firma]</i>
	Nancy Lopez	1702-1993-00208	83866755	Alianza	Alcaldia	Nancy Lopez
	Rafael Antonio Reyes F.	1702-1991-00153	87922071	Alianza	MAEPON	<i>[Firma]</i>

Listado de participantes en el taller sobre la elaboración de los FODAS y PEDM.



ALCALDIA MUNICIPAL DE ALIANZA

LISTADO DE ASISTENCIA

LISTA DE ASISTENCIA: FECHA 03/08/2019

REUNION DE: Realización de FODA y Planes estratégicos

N°	NOMBRE COMPLETO	NUMERO DE IDENTIDAD	TELEFONO	PROCEDENCIA	INSTITUCION/ORGANIZACION	FIRMA
1	Mirna E Galeas	77021976000	32052070	La Daguera	Presidencia de la Comisión de Infraestructura	<i>[Firma]</i>
2	Zaira Sarahi Huete f.	1702-1993-00295	3202-19-73	El Cubulero		<i>[Firma]</i>
3	Anyi Liseth Moreno A	1702-1995-00272	89602710	El Cubulero		Anyi Liseth Moreno
4	Maria Ordina Velásquez	1702-2000-00174	8903-3741	El Cubulero		Maria Ordina
5	Alba Melissa Velásquez	1702199600222	33180458	El Cubulero		Alba Melissa V.
6	Ana Gabriela Isidro	6821-1992-00015		Capulin		<i>[Firma]</i>
7	Rosa Nbertina Hernández	1706197101881		Valle Mucho		Rosa A.H.F
8	Wilson Paz	1702-1998-00066	31683268	Alto de Jesus		<i>[Firma]</i>
9	Marta Giron	1702-14630001				<i>[Firma]</i>





ALCALDIA MUNICIPAL DE ALIANZA



LISTADO DE ASISTENCIA

LISTA DE ASISTENCIA: FECHA

03/08/2019

REUNION DE:

Realización de FODA y Planes Estratégicos

Nº	NOMBRE COMPLETO	NUMERO DE IDENTIDAD	TELEFONO	PROCEDENCIA	INSTITUCION/ORGANIZACION	FIRMA
25	Boslor Espinal	1701-1963-0096		alianza	Secretaría de Seguridad	Boslor Espinal
26	Isaac G. Ramirez	0703-1999-04389		Alianza	Secretaría de Seguridad	[Firma]
27	Eneida S.C.L	1702-1993-00185		Alianza		Eneida S.C.L
28	Meliza Mancanares	1702-1993-00250		Caputín		[Firma]
29	Olivia Mardela O.	191709-81988-00140	347733164	alta de jueces		[Firma]
30	Yassica Esperanza M.	1702-1999-00103		calicanto		[Firma]
31	Alex saul Peña	1702-1998-00063		calicanto		Alex Peña
32	Dilcia Estefany Avila	1707-1996-00047	59456095	Conchal		Dilcia Avila
33	Yasna Lucía de Payer Flores	1702-1980-00163	99307125	E/Conchal		Yasna Flores
34	Tatiana R. L...	1701-1951-00190	96619017	PLANT		[Firma]



ALCALDIA MUNICIPAL DE ALIANZA

LISTADO DE ASISTENCIA

LISTA DE ASISTENCIA: FECHA

03/08/2019

REUNION DE:

Realización de FODA y Planes

N°	NOMBRE COMPLETO	NUMERO DE IDENTIDAD	TELEFONO	PROCEDENCIA	INSTITUCION/ORGANIZACION	FIRMA
37	Daniela Ospina	1702196200015	94695559	La Ceiba	Consejo de Mujeres	[Firma]
38	Wilmar Herrera	1702197900320	8804207	Ingeniería	Caza Rural	[Firma]
39	Jose Cristino Fandiño	1702-1981-00651		el Conchal		JCF
40	Bertha Susana Sanchez			Alianza		*
41	Helder Ariel López	1702199700227	878-0138	Alianza	Alcaldía	[Firma]
42	Sindy Paola Córdoba	1702199100770	8766-543	El Cubulero	Agua de Alianza	[Firma]
43	Rafael Antonio Reyes	1702-1991-00153	87927071	Acostuno	MAFRON	[Firma]



**ALCALDE MUNICIPAL FAUSTINO MANZANARES ALVARENGA**





### Certificaciones Del Proceso De Aprobación De Las Diferentes Etapas Del PDM Por La Corporación Municipal

#### ACTA No. 31. Socialización Y Aprobación Del Informe De Línea Base De Los PDM.



REPUBLICA DE HONDURAS  
ALCALDIA MUNICIPAL  
ALIANZA VALLE  
2794-56-03



#### CERTIFICACION

La Suscrita Secretaria Municipal del Municipio de Alianza, Departamento de Valle CERTIFICA: Que en los folios del libro de acta y acuerdos municipales que esta oficina lleva durante los años 2017-2019 se encuentra el acta N° 31 de Sesión Ordinaria celebrada por la Honorable Corporación Municipal de Alianza, Departamento de Valle, el día lunes 25 de Febrero del año 2019. Cuando son las 2:30 P.M. en el Salón de la Municipalidad, Presidio la sesión el señor Alcalde Municipal Faustino Manzanares Alvarenga, con la Asistencia de la Señora Vice-Alcaldesa Municipal Rosa Cándida Reyes y sus regidores por su orden Jorge Basilides Alvarenga, Jerónimo Aristides Gonzales, Jarvin Antonio Reyes, Rina Gumercinda Manzanares, Neris Del Rosario Mejía, Israel Cárdenes Jirón, Asistiendo la Comisionada Municipal Edis Bertilia Salvador, Asistiendo la Presidenta de la Comisión Ciudadana de Transparencia Mirna Esperanza Gáelas, Asistiendo por ente la Suscrita Secretaria Municipal Maura Sarai Orellana Sierra que da fe. 1- El Señor Alcalde Municipal Faustino Manzanares Alvarenga, declaro

**ACTA No. 38. Socialización y aprobación de la Zonificación de las Zonas Alta, Media y Baja del Municipio.**



REPUBLICA DE HONDURAS  
ALCALDIA MUNICIPAL  
ALIANZA VALLE  
2794-56-03



#### CERTIFICACION

La Suscrita Secretaria Municipal del Municipio de Alianza, Departamento de Valle CERTIFICA: Que en los folios del libro de acta y acuerdos municipales que esta oficina lleva durante el año 2019 se encuentra el acta N° 38 de Sesión Ordinaria celebrada por la Honorable Corporación Municipal de Alianza, Departamento de Valle, el día sábado 18 de Mayo del año 2019. Cuando son las 10:48 A.M. en el Salón de Sesiones de la Municipalidad, Presidió la sesión el señor Alcalde Municipal Faustino Manzanares Alvarenga, con la Asistencia de la Señora Vice-Alcaldesa Municipal Rosa Cándida Reyes y sus regidores por su orden Jorge Basilides Alvarenga, Jerónimo Aristides Gonzales Hernández, Jarvin Antonio Reyes, Rina Gumercinda Manzanares Reyes, Neris Del Rosario Mejía García, Israel Cárdenes Jirón, Asistiendo la Comisionada Municipal Edis Bertilia Salvador, Asistiendo por ente la Suscrita Secretaria Municipal Maura Sarai Orellana Sierra que da fe. 1- El Señor Alcalde Municipal Faustino Manzanares Alvarenga, declaro abierta la sesión habiendo comprobado el Quórum con la asistencia de

ACTA No. 38. Aprobación de los Planes de Desarrollo Comunitario para socializarlo con la sociedad civil.



REPUBLICA DE HONDURAS  
ALCALDIA MUNICIPAL  
ALIANZA VALLE  
2794-56-03



#### CERTIFICACION

La Suscrita Secretaria Municipal del Municipio de Alianza, Departamento de Valle CERTIFICA: Que en los folios del libro de acta y acuerdos municipales que esta oficina lleva durante el año 2019 se encuentra el acta N° 38 de Sesión Ordinaria celebrada por la Honorable Corporación Municipal de Alianza, Departamento de Valle, el día sábado 18 de Mayo del año 2019. Cuando son las 10:48 A.M. en el Salón de Sesiones de la Municipalidad, Presidió la sesión el señor Alcalde Municipal Faustino Manzanares Alvarenga, con la Asistencia de la Señora Vice-Alcaldesa Municipal Rosa Cándida Reyes y sus regidores por su orden Jorge Basilides Alvarenga, Jerónimo Arístides Gonzales Hernández, Jarvin Antonio Reyes, Rina Gumercinda Manzanares Reyes, Neris Del Rosario Mejía García, Israel Cárdenez Jirón, Asistiendo la Comisionada Municipal Edis Bertilia Salvador, Asistiendo por ente la Suscrita

ACTA No. 44. Socialización por parte del técnico del PDM sobre la elaboración de los PDC y aprobación por la sociedad civil.



REPUBLICA DE HONDURAS  
ALCALDIA MUNICIPAL  
ALIANZA VALLE  
2794-56-03



#### CERTIFICACION

La Suscrita Secretaria Municipal del Municipio de Alianza, Departamento de Valle CERTIFICA: Que en los folios del libro de acta y acuerdos municipales que esta oficina lleva durante el año 2019 se encuentra el acta N° 44 de Sesión Ordinaria celebrada por la Honorable Corporación Municipal de Alianza, Departamento de Valle, el día viernes 02 de Agosto del año 2019. Cuando son las 11:00 A.M. en el Salón de Sesiones de la Municipalidad, Presidió la sesión el señor Alcalde Municipal Faustino Manzanares Alvarenga, con la Asistencia de la Señora Vice-Alcaldesa Municipal Rosa Cándida Reyes y sus regidores por su orden Jorge Basildes Alvarenga, con permiso Jerónimo Aristides Gozales Hernández, Jarvin Antonio Reyes, Rina Gumercinda Manzanares, Neris Del Rosario Mejía, Israel Cárdenes Jirón, Asistiendo por ente la Suscrita Secretaria Municipal Maura Sarai Orellana Sierra que da fe. 1- El Señor Alcalde Municipal Faustino Manzanares Alvarenga, declaro abierta la sesión habiendo comprobado el Quórum con la asistencia de la Honorable Corporación Municipal en pleno. 1...4. El Técnico del PDM informa a la Corporación Municipal la socialización de la elaboración de los PDC y aprobado por la sociedad civil personas que estuvieron presente en la elaboración de los PDC.

**ACTA No. 44. Socialización y aprobación del plan de trabajo de los Planes Zonales Territoriales.**

REPUBLICA DE HONDURAS  
ALCALDIA MUNICIPAL  
ALIANZA VALLE  
2794-56-03

**CERTIFICACION**

La Suscrita Secretaria Municipal del Municipio de Alianza, Departamento de Valle CERTIFICA: Que en los folios del libro de acta y acuerdos municipales que esta oficina lleva durante el año 2019 se encuentra el acta N° 44 de Sesión Ordinaria celebrada por la Honorable Corporación Municipal de Alianza, Departamento de Valle, el día viernes 02 de Agosto del año 2019. Cuando son las 11:00 A.M. en el Salón de Sesiones de la Municipalidad, Presidio la sesión el señor Alcalde Municipal Faustino Manzanares Alvarenga, con la Asistencia de la Señora Vice-Alcaldesa Municipal Rosa Cándida Reyes y sus regidores por su orden Jorge Basilides Alvarenga, con permiso Jerónimo Aristides Gonzales Hernández, Jarvin Antonio Reyes, Rina Gumercinda Manzanares, Neris Del Rosario Mejía, Israel Cárdenaz Jirón, Asistiendo por ente la Suscrita Secretaria Municipal Maura Sami Orellana Sierra que da fe. 1- El Señor Alcalde Municipal Faustino Manzanares Alvarenga, declaro abierta la sesión habiendo comprobado el Quórum con la asistencia de la Honorable Corporación Municipal en pleno.

**ACTA No. 44. Socialización y aprobación de los representantes zonales del Municipio.**

REPUBLICA DE HONDURAS  
ALCALDIA MUNICIPAL  
ALIANZA VALLE  
2794-56-03

**CERTIFICACION**

La Suscrita Secretaria Municipal del Municipio de Alianza, Departamento de Valle CERTIFICA: Que en los folios del libro de acta y acuerdos municipales que esta oficina lleva durante el año 2019 se encuentra el acta N° 44 de Sesión Ordinaria celebrada por la Honorable Corporación Municipal de Alianza, Departamento de Valle, el día viernes 02 de Agosto del año 2019. Cuando son las 11:00 A.M. en el Salón de Sesiones de la Municipalidad, Presidio la sesión el señor Alcalde Municipal Faustino Manzanares Alvarenga, con la Asistencia de la Señora Vice-Alcaldesa Municipal Rosa Cándida Reyes y sus regidores por su orden Jorge Basílides Alvarenga, con permiso Jerónimo Aristides Gonzales Hernández, Jarvin Antonio Reyes, Rina Gumercinda Manzanares, Neris Del Rosario Mejía, Israel Cárdenez Jirón, Asistiendo por ente la Suscrita Secretaria Municipal Maura Saraí Orellana Sierra que da fe. 1- El Señor Alcalde Municipal Faustino Manzanares Alvarenga, declaro abierta la sesión habiendo comprobado el Quórum con la asistencia de la Honorable Corporación Municipal en pleno. 1....13. El Técnico del PDM somete ante la Corporación Municipal la aprobación de representantes zonales se eligieron en la asamblea zonal del taller que se impartió en la fecha 01 de agosto del presente año. Queda aprobado por la corporación municipal con el voto de calidad.

## ACTA No. 47. Socialización y Aprobación de la visión Compartida



REPUBLICA DE HONDURAS  
ALCALDIA MUNICIPAL  
ALIANZA VALLE  
2794-56-03



## CERTIFICACION

La Suscrita Secretaria Municipal del Municipio de Alianza, Departamento de Valle CERTIFICA: Que en los folios del libro de acta y acuerdos municipales que esta oficina lleva durante el año 2019 se encuentran el acta N° 47 de Sesión Ordinaria celebrada por la Honorable Corporación Municipal de Alianza, Departamento de Valle, el día lunes 23 de Septiembre del año 2019. Cuando son las 9:40 A.M. en el Salón de Sesiones de la Municipalidad, Presidió la sesión el señor Alcalde Municipal Faustino Manzanares Alvarenga, con la Asistencia de la Señora Vice-Alcaldesa Municipal Rosa Cándida Reyes Flores y sus regidores por su orden Jorge Basiliades Alvarenga, Jarvin Antonio Reyes, Rina Guernercinda Manzanares Reyes, Neris Del Rosario Mejía García, Israel Cárdenes Jirón. Asistiendo por ente la Suscrita Secretaria Municipal Maura Sami Orellana Sierra que da fe. 1- El Señor Alcalde Municipal Faustino Manzanares Alvarenga, declaro abierta la sesión habiendo comprobado el Quórum con la asistencia de la Honorable Corporación Municipal en pleno. 1...12. El Técnico del PDM informa a la Corporación Municipal la socialización y aprobación de la Visión Compartida del Municipio ser un municipio eficiente en salud, agua y saneamiento en proteger y reforestar los recursos naturales en las zonas vulnerables así coetando con los entes reguladores para fortalecer la infraestructura de los Centros Educativos. El Técnico del PDM informa a la Corporación Municipal la socialización y aprobación de la Visión Compartida del Municipio ser un municipio eficiente en salud, agua y saneamiento en proteger y reforestar los recursos naturales en las zonas vulnerables así coetando con los entes reguladores para fortalecer la infraestructura de los Centros Educativos.

**ACTA No.48. Socialización y aprobación de los proyectos priorizados por cada plan zonal.**

REPUBLICA DE HONDURAS  
ALCALDIA MUNICIPAL  
ALIANZA VALLE  
2794-56-03

**CERTIFICACION**

La Suscrita Secretaria Municipal del Municipio de Alianza, Departamento de Valle CERTIFICA: Que en los folios del libro de acta y acuerdos municipales que esta oficina lleva durante el año 2019 se encuentra el acta N° 48 de Sesión Ordinaria celebrada por la Honorable Corporación Municipal de Alianza, Departamento de Valle, el día jueves 10 de Octubre del año 2019. Cuando son las 10:30 A.M. en el Salón de Sesiones de la Municipalidad, Presidio la sesión el señor Alcalde Municipal Faustino Manzanares Alvarenga, con la Asistencia de la Señora Vice-Alcaldesa Municipal Rosa Cándida Reyes y sus regidores por su orden Jorge Basílides Alvarenga, Jerónimo Arístides Gonzales Hernández, Jarvin Antonio Reyes, Rina Gumercinda Manzanares Reyes, Neris Del Rosario Mejía García, Israel Cúrdenez Jirón, Asistiendo por ente la Suscrita Secretaria Municipal Maura Sarai Orellana Sierra que da fe. 1- El Señor Alcalde Municipal Faustino Manzanares Alvarenga, declaro abierta la sesión habiendo comprobado el Quórum con la asistencia de la Honorable Corporación Municipal en pleno. 1...A. El Señor Alcalde municipal informa a la honorable corporación municipal la socialización y aprobación de los proyectos priorizados por cada plan zonal del formato 10 de la guía metodológica para la elaboración de los planes de desarrollo municipal, por mayoría de votos queda aprobado por la corporación



## ACTA No. 48. Socialización y Aprobación de los anteproyectos del PIMP y PIMA Para el año 2020



REPUBLICA DE HONDURAS  
ALCALDIA MUNICIPAL  
ALIANZA VALLE  
2794-58-03



## CERTIFICACION

La Suscrita Secretaria Municipal del Municipio de Alianza, Departamento de Valle CERTIFICA: Que en los folios del libro de acta y acuerdos municipales que esta oficina lleva durante el año 2019 se encuentra el acta N° 48 de Sesión Ordinaria celebrada por la Honorable Corporación Municipal de Alianza, Departamento de Valle, el día jueves 10 de Octubre del año 2019. Cuando son las 10:30 A.M. en el Salón de Sesiones de la Municipalidad, Presidió la sesión el señor Alcalde Municipal Faustino Manzanares Alvarenga, con la Asistencia de la Señora Vice-Alcaldesa Municipal Rosa Cándida Reyes y sus regidores por su orden Jorge Basilides Alvarenga, Jerónimo Aristides Gonzales Hernández, Jarvin Antonio Reyes, Rina Guermecinda Manzanares Reyes, Neris Del Rosario Mejía García, Israel Cárdenez Jirón, Asistiendo por ente la Suscrita Secretaria Municipal Maua Sarai Orellana Sierra que da fe. 1- El Señor Alcalde Municipal Faustino Manzanares Alvarenga, declaro abierta la sesión habiendo comprobado el Quórum con la asistencia de la Honorable Corporación Municipal en pleno. 1....5. El Señor Alcalde Municipal informa a la corporación municipal la socialización y aprobación de los agte

ACTA No. 53. Aprobación del Plan de Gestión de Riesgo.



REPUBLICA DE HONDURAS  
 ALCALDIA MUNICIPAL  
 ALIANZA VALLE  
 2794-56-03



CERTIFICACION

La Suscrita Secretaria Municipal del Municipio de Alianza, Departamento de Valle CERTIFICA: Que en los folios del libro de acta y acuerdos municipales que esta oficina lleva durante los años 2017-2019 se encuentra el acta N° 53 de Sesión Ordinaria celebrada por la Honorable Corporación Municipal de Alianza, Departamento de Valle, el día lunes 16 de Diciembre del año 2019. Cuando son las 11:00 A.M. en el Salón de Sesiones de la Municipalidad, Presidio la sesión el señor Alcalde Municipal Faustino Manzanares Alvarenga, con la Asistencia de la Señora Vice-Alcaldesa Municipal Rosa Cándida Reyes Flores y los regidores por su orden Asistiendo Jorge Basildes Alvarenga, Asistiendo Jerónimo Aristides Gonzales, Asistiendo Jarvin Antonio Reyes, Asistiendo Rina Gumercinda Manzanares Reyes, Asistiendo Neris Del Rosario Mejía Garcia, Asistiendo Israel Cárdenes Jirón, Asistiendo la Comisionada Municipal Edis Bertilia Salvador, Asistiendo por ente la Suscrita Secretaria Municipal Maura Sarai Orellana Sierra que da fe. 1- El Señor Alcalde Municipal Faustino Manzanares Alvarenga, declaro abierta la sesión habiendo comprobado el Quórum con la asistencia de la Honorable Corporación Municipal en pleno. 1...5. El Señor Alcalde Municipal Informa a la Honorable Corporación Municipal la formulación del Plan de Gestión de Riesgos (GR) o Plan de Emergencia recibido de la Secretaria de Gobernación Justicia y Descentralización, el cual fue discutido, analizado y aprobado por la mayoría de los miembros de la corporación municipal.

Extendida en el Municipio de Alianza, Departamento de Valle a los 16 días del mes de diciembre del año dos mil diecinueve.

  
 Maura Sarai Orellana  
 SECRETARIA MUNICIPAL  
 2022

ALCALDE MUNICIPAL FAUSTINO MANZANARES ALVARENGA

## ACTA No. 53. Aprobación de la ampliación del PDM.



REPUBLICA DE HONDURAS  
ALCALDIA MUNICIPAL  
ALIANZA VALLE  
2794-56-03



## CERTIFICACION

La Suscrita Secretaria Municipal del Municipio de Alianza, Departamento de Valle CERTIFICA: Que en los folios del libro de acta y acuerdos municipales que esta oficina lleva durante los años 2017-2019 se encuentra el acta N° 53 de Sesión Ordinaria celebrada por la Honorable Corporación Municipal de Alianza, Departamento de Valle, el día lunes 16 de Diciembre del año 2019. Cuando son las 11:00 A.M. en el Salón de Sesiones de la Municipalidad, Presidio la sesión el señor Alcalde Municipal Faustino Manzanares Alvarenga, con la Asistencia de la Señora Vice-Alcaldesa Municipal Rosa Cándida Reyes Flores y los regidores por su orden Asistiendo Jorge Basilides Alvarenga, Asistiendo Jerónimo Aristides Gonzales, Asistiendo Jarvin Antonio Reyes, Asistiendo Rina Gumericinda Manzanares Reyes, Asistiendo Neris Del Rosario Mejia Garcia, Asistiendo Israel Cárdenes Jirón, Asistiendo la Comisionada Municipal Edis Bertilia Salvador, Asistiendo por ente la Suscrita Secretaria Municipal Maura Sarai Orellana Sierra que da fe. 1- El Señor Alcalde Municipal Faustino Manzanares Alvarenga, declaro abierta la sesión habiendo comprobado el Quórum con la asistencia de la Honorable Corporación Municipal en pleno. 1...4. El Señor Alcalde Municipal Informa y Somete ante la Honorable Corporación Municipal la aprobación de ampliación del PDM (Plan de Desarrollo Municipal) que será presentado al 31 de diciembre del presente año, por mayoría de votos queda aprobado por la corporación municipal.

Extendida en el Municipio de Alianza, Departamento de Valle a los 16 días del mes de diciembre del año dos mil diecinueve.



ALCALDE MUNICIPAL FAUSTINO MANZANARES ALVARENGA

Mapa Municipal De Zonificación Territorial.

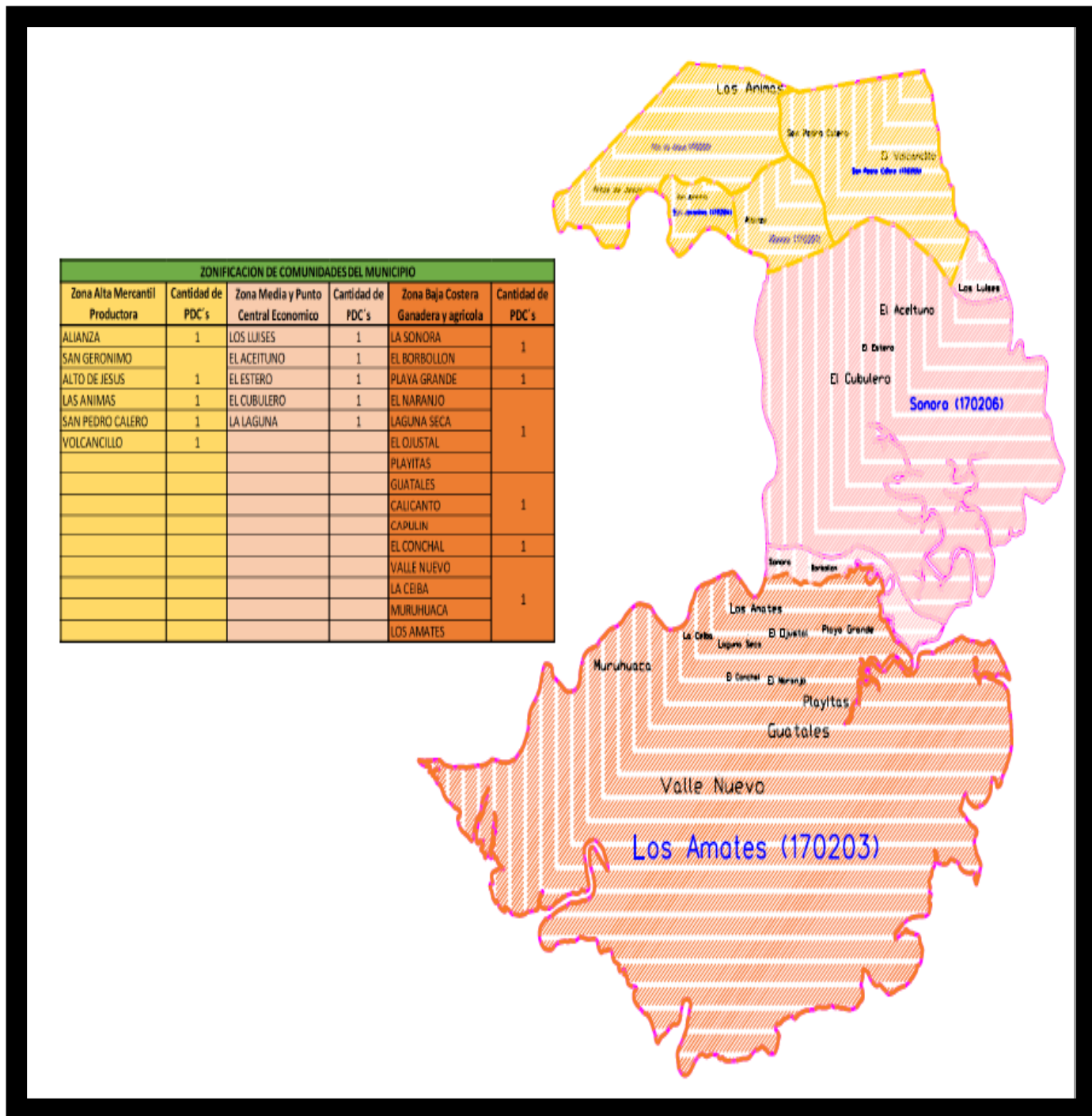

**Priorización de los Planes de Desarrollo Comunitario, de los Planes Zonales de Desarrollo Territorial.**

**2.4.3 Realización de Taller para la Priorización de Proyectos Zonales.**

Previo a la realización de las asambleas de los Consejos Zonales Territoriales, la UTM debe de preparar el listado de tres a cinco proyectos priorizados por las propias comunidades y programados en los planes de Desarrollo de cada comunidad, por zona y por eje Temático (o la cantidad de proyectos en función de la capacidad financiera y operacional de la municipalidad); y tenerlo listo para cuando se realícela asamblea zonal **(F-07)**.

**Zona Alta**

**ALCALDE MUNICIPAL FAUSTINO MANZANARES ALVARENGA**



**Plan Mínimo de Comunicación  
Programación y presupuesto**

Objetivos	Descripción	Unidad de Medida / Cantidad	Fecha Inicio	Fecha Término	Responsable	Costo Lps.
1. Divulgar los objetivos y avances del proceso de formulación del plan	Redes sociales	Semanal	Agosto	Septiembre	Alcaldía	400.00
	Carteles	Unidad /15	Agosto	Agosto	Facilitador	750.00
	Trifolio	Unidad / 500	Agosto	Septiembre	Alcaldía	1,250.00
2. Lograr el involucramiento de las autoridades, organizaciones y los líderes de las comunidades en la preparación del plan.	Visitar a organizaciones principales del municipio	Visitas	Agosto	Septiembre	Representantes zonales	
	Fomentar a los líderes a la participación	Charlas	Agosto	Agosto	Representantes zonales	1,500.00
	Lograr la participación de la corporación	Reuniones	Agosto	Septiembre	Facilitadores	1,000.00
3. Socializar las acciones y resultados obtenidos	Jornadas con la corporación	Jornadas /2	Septiembre	Septiembre	Facilitadores	1,000.00
	Sociedad Civil	Jornadas / 2	Septiembre	Septiembre	Alcaldía	3,000.00
	Información en cabildos abiertos para su aprobación	Cabildos / 1	Septiembre	Septiembre	Alcaldía	8,000.00

**ALCALDE MUNICIPAL FAUSTINO MANZANARES ALVARENGA**

Total	15,900.00
-------	-----------

Zona Alta

Objetivos	Descripción	Unidad de Medida/ Cantidad	Fecha inicio	Fecha Término	Responsable	Costo
1. Desarrollar los objetivos y avances del proceso de Formulación del Plan.	Redes Sociales	Semanal	agosto	septiembre	Alcaldía	1000.00
	Carteles	unidad/15	agosto	agosto	Facilitador	750
	TriFolio	unidad/500	Agosto	Septiembre	Alcaldía	12500
2. Lograr el involucramiento de las autoridades, organizaciones y líderes de las comunidades en la Preparación del Plan.	Visitar a Organizaciones principales del municipio	visitas	Agosto	Septiembre	Representantes zonales	-
	Fomentar a los líderes a la Participación	Charlas	Agosto	Agosto	Representantes zonales	1500.00
	Lograr la Participación de la corporación	Reuniones	Agosto	Septiembre	Facilitadores	1000.00
3. Socializar las acciones y Resultados Obtenidos.	Jornada con las corporaciones Municipales	Jornadas/2	Septiembre	septiembre	Facilitadores	1000.00
	Sociedad civil	Jornadas/2	Septiembre	septiembre	Alcaldía	3000.00
	Información en Cabildos Abiertos Para su aprobación	Cabildos/1	septiembre	septiembre	Alcaldía	8,000.00
Total						15,900

(F-07)

Listado de tres proyectos priorizados de los Planes de Desarrollo de cada comunidad, por zona y eje temático.

Eje Temático: Ordenamiento Territorial Departamento: Valle Municipio: Alianza Zona: Alta Fecha: 01/08/19

No	Nombre Comunidad	Nombre de los proyectos priorizados	Costos aproximados
1	Alianza	A Regular la Extracción de arena del rio	L. 0.00
		B Legalizar la tierra del municipio a favor de Alianza	L. 45,000.00
		C Reubicación de Alcantarillado	L. 350,000.00
2	San Jerónimo / Alto de Jesús	A Prohibir el corte de árboles a orilla del rio Goascorán	L. 50,000.00
		B Regular el corte de árboles maderables a través de permiso	L. 50,000.00
		C Regular el estrechamiento de calles	L. 30,000.00
3	Las Animas	A Legalizar en el municipio el dominio pleno	L. 200.000.00
		B Rotular las consecuencias de los incendios forestales	L. 30,000.00
		C Delimitar a la población sobre el uso del agua	L. 50,000.00
4	San Pedro Calero	A Rotular los lugares donde se debe botar basura	L. 8,000.00
		B	
		C	
		A	
		B	
		C	
		A	
		B	
		C	



(F-07)

Listado de tres proyectos priorizados de los Planes de Desarrollo de cada comunidad, por zona y eje temático.

Eje Temático: Salud y Nutrición Departamento: Valle Municipio: Alianza Zona: Alta Fecha: 01/08/19

No	Nombre Comunidad	Nombre de los proyectos priorizados	Costos aproximados
1	Alianza	A Contratación de un médico permanente y enfermeras	L. 100,000.00
		B Brigadas médicas para diferentes especialidades	L. 40,000.00
		C Entrega masiva de anticonceptivos	L. 5,000.00
2	Alto de Jesús / San Jerónimo	A Charlas de higiene impartidas por los de salud	L. 30,000.00
		B	
		C	
3	Las Animas	A Charlas sobre la educación sexual y métodos de planificación	L. 50,000.00
		B Mantenimiento de la basura para evitar contaminación	L. 45,000.00
		C	
4	San Pedro Calero	A Donación de Hornillas Lorena	L. 120,000.00
		B	
		C	
		A	
		B	
		C	
		A	
		B	
		C	

(F-07)

Listado de tres proyectos priorizados de los Planes de Desarrollo de cada comunidad, por zona y eje temático.

Eje Temático: Educación Departamento: Valle Municipio: Alianza Zona: Alta Fecha: 01/08/19

No	Nombre Comunidad	Nombre de los proyectos priorizados	Costos aproximados
1	Alianza (San Pedro Calero, Las Animas)	A Becas estudiantiles	L. 400,000.00
		B Cumplir con las leyes educativas emitidas	L. 1,000.00
		C	
2	Alto de Jesús / San Jerónimo	A Subsidios escolares	L. 70,000.00
		B Programas de alfabetización	L. 60,000.00
		C programas de becas	L. 300,000.00
3	Las Animas	A Transporte gratuito para los estudiantes	L. 200,000.00
		B	
		C Crear programas de alfabetización	L. 100,000.00
4	San Pedro Calero	A	
		B	
		C	
		A	
		B	
		C	
		A	
		B	
		C	

(F-07)

Listado de tres proyectos priorizados de los Planes de Desarrollo de cada comunidad, por zona y eje temático.

Eje Temático: Recursos Naturales y Ambiente Departamento: Valle Municipio: Alianza Zona: Alta Fecha: 01/08/19

No	Nombre Comunidad	Nombre de los proyectos priorizados	Costos aproximados
1	Alianza	A Reforestación	L. 6,000.00
		B	
		C Medios para utilizar la luz solar	L. 5,000.00
2	Alto de Jesús / San Jerónimo	A Resguardar la Microcuenca	L. 50,000.00
		B Reforestación	L. 100,000.00
		C Implementación de leyes a favor de los animales en peligro de extinción	L. 10,000.00
3	Las Animas	A Charlas para mantener las especies en peligro de extinción y que no se pierdan las mismas	L. 50,000.00
		B	
		C	
4	San Pedro Calero	A Proyecto de eco fogones	L. 290,000.00
		B	
		C	
		A	
		B	
		C	
		A	
		B	
		C	

(F-07)

Listado de tres proyectos priorizados de los Planes de Desarrollo de cada comunidad, por zona y eje temático.

Eje Temático: Grupos Vulnerables: Niñez Departamento: Valle Municipio: Alianza Zona: Alta Fecha: 01/08/19

No	Nombre Comunidad	Nombre de los proyectos priorizados	Costos aproximados
1	Alianza	A Reparación del comedor infantil	L. 850,000.00
		B	
		C	
2	San Jerónimo / Alto de Jesús	A Charlas a toda la población con programa de conocimientos sobre el mal uso de la tecnología	L. 80,000.00
		B	
		C	
3	Las Animas	A	
		B	
		C	
4	San Pedro Calero	A	
		B	
		C	
		A	
		B	
		C	
		A	
		B	
		C	

(F-07)

Listado de tres proyectos priorizados de los Planes de Desarrollo de cada comunidad, por zona y eje temático.

Eje Temático: Grupo Vulnerable: Juventud Departamento: Valle Municipio: Alianza Zona: Alta Fecha: 01/08/19

No	Nombre Comunidad	Nombre de los proyectos priorizados	Costos aproximados
1	Alianza	A Centros de rehabilitación para jóvenes con problemas de droga y alcoholismo	L. 200,000.00
		B Construir centros de recreación y canchas polideportivas	L. 450,000.00
		C	
2	Alto de Jesús / San Jerónimo	A Crear centros de rehabilitación y áreas recreativas	L. 100,000.00
		B	
		C	
3	Las Animas	A	
		B	
		C	
4	San Pedro Calero	A Construir un parque recreativo	L. 200,000.00
		B	
		C	
		A	
		B	
		C	
		A	
		B	
		C	

(F-07)

Listado de tres proyectos priorizados de los Planes de Desarrollo de cada comunidad, por zona y eje temático.

Eje Temático: Grupo Vulnerable: Mujeres Departamento: Valle Municipio: Alianza Zona: Alta Fecha: 01/08/19

No	Nombre Comunidad	Nombre de los proyectos priorizados	Costos aproximados
1	Alianza	A Crear Microempresas	L. 200,000.00
		B	
		C	
2	Alto de Jesús / San Jerónimo	A Atención a la mujer y dar oportunidades	L. 100,000.00
		B	
		C	
3	Las Animas	A	
		B	
		C	
4	San Pedro Calero	A Creación de Microempresas por las mujeres	L. 130,000.00
		B	
		C	
		A	
		B	
		C	
		A	
		B	
		C	

(F-07)

Listado de tres proyectos priorizados de los Planes de Desarrollo de cada comunidad, por zona y eje temático.

Eje Temático: Grupo Vulnerable: Tercera Edad Departamento: Valle Municipio: Alianza Zona: Alta Fecha: 01/08/19

No	Nombre Comunidad	Nombre de los proyectos priorizados	Costos aproximados
1	Alianza	A Atención al adulto mayor por parte gobierno municipal y central	L. 75, 000.00
		B	
		C	
2	Alto de Jesús / San Jerónimo	A Programas de atención a la tercera edad	L. 500,000.00
		B	
		C	
3	Las Animas	A	
		B	
		C	
4	San Pedro Calero	A Asignación de un médico permanente y abastecimiento de medicamento	L. 50,000.00
		B	
		C	
		A	
		B	
		C	
		A	
		B	
		C	

(F-07)

Listado de tres proyectos priorizados de los Planes de Desarrollo de cada comunidad, por zona y eje temático.

Eje Temático: Vivienda Departamento: Valle Municipio: Alianza Zona: Alta Fecha: 01/08/19

No	Nombre Comunidad	Nombre de los proyectos priorizados	Costos aproximados
1	Alianza	A Mantenimiento de vivienda	L. 650,000.00
		B Mejoramiento de Viviendas en mal estado	L. 600,000.00
		C Nuevas Técnicas para la economía de uso de la energía	L. 30,000.00
2	Alto de Jesús / San Jerónimo	A Construcción de viviendas	L. 500,000.00
		B	.
		C Construcción de baños en las viviendas	L. 250,000.00
3	Las Animas	A Donación de Eco fogones	L. 100,000.00
		B Construcción de baños	L. 300,000.00
		C	
4	San Pedro Calero	A Construcción de baños	L. 100,000.00
		B Construcción de paredes de bloque	L. 130,000.00
		C Mejoramiento de viviendas	L. 300,000.00
		A	
		B	
		C	
		A	
		B	
		C	



(F-07)

Listado de tres proyectos priorizados de los Planes de Desarrollo de cada comunidad, por zona y eje temático.

Eje Temático: Agua y Saneamiento Departamento: Valle Municipio: Alianza Zona: Alta Fecha: 01/08/19

No	Nombre Comunidad	Nombre de los proyectos priorizados	Costos aproximados
1	Alianza	A Donación de Filtros	L. 80,000.00
		B Cloración del Agua	L. 20,000.00
		C Recolectores de basura	L. 50,000.00
2	Alto de Jesús / San Jerónimo	A Donación de plantas para reforestar las fuentes de agua	L. 100,000.00
		B Perforación e Instalación de sistema de agua	L. 1,000,000.00
		C Donación de filtros para poder consumir el agua adecuada	L. 80,000.00
3	Las Animas	A Tren de aseo	L. 200,000
		B Formación de un patronato para un buen servicio de agua	L. 30,000.00
		C	
4	San Pedro Calero	A perforación de Pozo	L. 150,000.00
		B Construcción de basureros	L. 30,000.00
		C	
		A	
		B	
		C	
		A	
		B	
		C	

(F-07)

Listado de tres proyectos priorizados de los Planes de Desarrollo de cada comunidad, por zona y eje temático.

Eje Temático: Economía Departamento: Valle Municipio: Alianza Zona: Alta Fecha: 01/08/19

No	Nombre Comunidad	Nombre de los proyectos priorizados	Costos aproximados
1	Alianza	A Creación de cajas rurales con bajos intereses	L. 125,000
		B Creación de fuentes de empleo	L. 100,000
		C Donación de sistema de riego	L. 200,000
2	Alto de Jesús / San Jerónimo	A Realizar alianzas estratégicas con cooperativas para obtener apoyo financiero	L. 50,000.00
		B Apoyo para grupos de Agricultores	L. 75,000.00
		C Apoyo económico para mujeres emprendedoras	L. 80,000.00
3	Las Animas	A Accesibilidad para adquirir prestamos	L. 150,000.00
		B Programas de beca	L. 100,000.00
		C Abrir Fuentes de empleo	L. 100,000.00
4	San Pedro Calero	A Crear cajas rurales	L. 400,000.00
		B	
		C	
		A	
		B	
		C	
		A	
		B	
		C	

(F-07)

Listado de tres proyectos priorizados de los Planes de Desarrollo de cada comunidad, por zona y eje temático.

Eje Temático: Seguridad Alimentaria Departamento: Valle Municipio: Alianza Zona: Alta Fecha: 01/08/19

No	Nombre Comunidad	Nombre de los proyectos priorizados	Costos aproximados
1	Alianza	A Incentivar a la población producir alimentos para autoconsumo	L. 50,000.00
		B Cultivar producto de la zona	L. 70,000.00
		C	
2	Alto de Jesús / San Jerónimo	A insumos y sistema de riego como alternativa para el cultivo	L. 100,000.00
		B Sistema de riego para personas que desean implementar huertos familiares	L. 35,000.00
		C Donación de materia prima para la elaboración de alimento animal	L. 70,000.00
3	Las Animas	A Crear microempresas	L. 200,000.00
		B Ayuda alimentaria para la familia	L. 100,000.00
		C	
4	San Pedro Calero	A Implementar educación alimentaria	L. 32,000.00
		B Apoyo con semilla mejorada	L. 90,000.00
		C Creación de fuentes de empleo	L. 100,000.00
		A	
		B	
		C	
		A	
		B	
		C	

ALCALDE MUNICIPAL FAUSTINO MANZANARES ALVARENGA

(F-07)

Listado de tres proyectos priorizados de los Planes de Desarrollo de cada comunidad, por zona y eje temático.

Eje Temático: Tierra Departamento: Valle Municipio: Alianza Zona: Alta Fecha: 01/08/19

No	Nombre Comunidad	Nombre de los proyectos priorizados	Costos aproximados
1	Alianza	A Facilitar tierra para el cultivo	L. 120,000.00
		B Sistema de riego	L. 150,000.00
		C Donación de un terreno	L. 150,000.00
2	Alto de Jesús / San Jerónimo	A Apoyo económico para la siembra	L. 75,000.00
		B Organización de cajas rurales	L. 30,000.00
		C adquisición de tierras	L. 100,000.00
3	Las Animas	A Apoyo económico al agricultor	L. 100,000.00
		B Sistema de irrigación	L. 60,000.00
		C	
4	San Pedro Calero	A perforación de un pozo y limpieza de la misma	L. 150,000.00
		B Apoyo con fertilizantes y materiales de trabajo	L. 50,000.00
		C	
		A	
		B	
		C	
		A	
		B	
		C	

(F-07)

Listado de tres proyectos priorizados de los Planes de Desarrollo de cada comunidad, por zona y eje temático.

Eje Temático: Participación Departamento: Valle Municipio: Alianza Zona: Alta Fecha: 01/08/19

No	Nombre Comunidad	Nombre de los proyectos priorizados	Costos aproximados
1	Alianza	A Proyectos Comunitarios	L. 200,000.00
		B Formación de Microempresas	L. 300,000.00
		C	
2	Alto de Jesús / San Jerónimo	A Capacitaciones e incentivos para motivar a las personas a participar activamente	L. 10,000.00
		B Apoyo para capital semilla	L. 40,000.00
		C Formación de patronato	L. 2,500.00
3	Las Animas	A apoyo de las organizaciones competentes para una mejor participación	L. 35,000.00
		B	
		C	
4	San Pedro Calero	A	
		B	
		C	
		A	
		B	
		C	
		A	
		B	
		C	

ALCALDE MUNICIPAL FAUSTINO MANZANARES ALVARENGA

(F-07)

Listado de tres proyectos priorizados de los Planes de Desarrollo de cada comunidad, por zona y eje temático.

Eje Temático: Seguridad Ciudadana Departamento: Valle Municipio: Alianza Zona: Alta Fecha: 01/08/19

No	Nombre Comunidad	Nombre de los proyectos priorizados	Costos aproximados
1	Alianza	A	
		B	
		C	
2	Alto de Jesús / San Jerónimo	A establecer la instalación de lámparas en zonas oscuras del municipio	L. 100,000.00
		B	
		C	
3	Las Animas	A	
		B	
		C	
4	San Pedro Calero	A	
		B	
		C	
		A	
		B	
		C	
		A	
		B	
		C	

ALCALDE MUNICIPAL FAUSTINO MANZANARES ALVARENGA

(F-07)

Listado de tres proyectos priorizados de los Planes de Desarrollo de cada comunidad, por zona y eje temático.

Eje Temático: Infraestructura Social Departamento: Valle Municipio: Alianza Zona: Alta Fecha: 01/08/19

No	Nombre Comunidad	Nombre de los proyectos priorizados	Costos aproximados
1	Alianza	A Reparación de la cerca perimetral del panteón de Alianza	L. 450,000.00
		B Reparación de las vías de acceso	L. 2,000,000.00
		C Reparación y mantenimiento del comedor infantil	L. 1,000,000.00
2	Alto de Jesús / San Jerónimo	A Mejoramiento y reparación de la escuela	L. 200,000.00
		B Construir represas para coleccionar agua que baja de los cerros hacia las quebradas	L. 1,500,000.00
		C Mantenimiento y reparación de carretera	L. 3,000,000.00
3	Las animas	A Construcción de un tanque potable	L. 450,000.00
		B Reparación del alumbrado publico	L. 70,000.00
		C Reparación de carretera	L. 190,000.00
4	San Pedro Calero	A perforación de un pozo	L. 480,000.00
		B Mejoramiento y mantenimiento de carretera	L. 200,000.00
		C Construcción de una iglesia católica	L. 200,000.00
		A	
		B	
		C	
		A	
		B	
		C	

ALCALDE MUNICIPAL FAUSTINO MANZANARES ALVARENGA

(F-08)

Matriz para priorización de ideas de Proyectos del Plan Zonal de Desarrollo Territorial

Departamento: Valle Municipio: Alianza Zona: Alta Fecha: 01/08/19 Eje Temático: Ordenamiento Territorial

Lugar de la asamblea: Alianza.

	Ponderación	Comunidad: Alianza			Comunidad: San Jerónimo / Alto de Jesús			Comunidad: Las Animas			Comunidad: San Pedro Calero			Comunidad:			Comunidad:			
		a	b	c	a	b	c	a	b	c	a	b	c	a	b	c	a	b	c	
Criterio 1. Alcance de la idea del proyecto																				
• Resuelve el problema para una comunidad	1																			
• Resuelve el problema para varias comunidades	2		x	x	x	x														
• Resuelve el problema para todas las comunidades de la Zona Territorial	3	x					x	x	x	x	x									
Criterio 2. Género/Grupos vulnerables																				
• La idea de proyecto propuesta no alig0era la carga de trabajo de las mujeres/niños/etnias	1																			
• La idea de proyecto propuesta alivia un poco la carga de trabajo de las mujeres/niños/etnias	2																			
• La idea de proyecto resuelve una necesidad sentida de las mujeres/niños/etnias	3	x	x	x	x	x	x	x	x	x	x									

ALCALDE MUNICIPAL FAUSTINO MANZANARES ALVARENGA



Criterio 3. Importancia del proyecto																				
• El proyecto es aceptable (no daña el ambiente y favorece la inversión)	1								x											
• El proyecto es necesario (en virtud que contribuye con el desarrollo social y económico)	2		x	x																
• El proyecto es vital (porque la vida de la población depende de sus beneficios)	3	x			x	x	x	x		x	x									
Criterio 4. Número de beneficiarios que atiende																				
• El proyecto atiende menos de 300 beneficiarios	1																			
• El proyecto atiende entre 300 y 1,000 beneficiarios	2			x		x														
• El proyecto atiende más de 1,000 beneficiarios	3	x	x		x		x	x	x	x	x									
Puntos alcanzados		12	11	9	11	10	12	12	10	12	12									

(F-08)

**Matriz para priorización de ideas de Proyectos del Plan Zonal de Desarrollo Territorial**

Departamento: Valle Municipio: Alianza Zona: Alta Fecha: 01/08/19 Eje Temático: Salud y Nutrición

Lugar de la asamblea: Alianza.

	Ponderación	Comunidad: Alianza			Comunidad: Altos de Jesús/San Jerónimo			Comunidad: Las Animas			Comunidad: San Pedro Calero			Comunidad:			Comunidad:			
		a	b	c	a	b	c	a	b	c	a	b	c	a	b	c	a	b	c	
Criterio 1. Alcance de la idea del proyecto																				
• Resuelve el problema para una comunidad	1																			
• Resuelve el problema para varias comunidades	2																			
• Resuelve el problema para todas las comunidades de la Zona Territorial	3	x	x	x	x			x	x		x									
Criterio 2. Género/Grupos vulnerables																				
• La idea de proyecto propuesta no aligera la carga de trabajo de las mujeres/niños/etnias	1																			
• La idea de proyecto propuesta alivia un poco la carga de trabajo de las mujeres/niños/etnias	2			x				x												
• La idea de proyecto resuelve una necesidad sentida de las	3	x	x		x				x		x									

**ALCALDE MUNICIPAL FAUSTINO MANZANARES ALVARENGA**

mujeres/niños/etnias																				
Criterio 3. Importancia del proyecto																				
• El proyecto es aceptable (no daña el ambiente y favorece la inversión)										x										
• El proyecto es necesario (en virtud que contribuye con el desarrollo social y económico)				x					x											
• El proyecto es vital (porque la vida de la población depende de sus beneficios)		x	x		x				x											
Criterio 4. Número de beneficiarios que atiende																				
• El proyecto atiende menos de 300 beneficiarios										x										
• El proyecto atiende entre 300 y 1,000 beneficiarios					x															
• El proyecto atiende más de 1,000 beneficiarios		x	x		x				x		x									
Puntos alcanzados		12	12	9	12				8	12	10									

(F-08)

**Matriz para priorización de ideas de Proyectos del Plan Zonal de Desarrollo Territorial**

Departamento: Valle Municipio: Alianza Zona: Alta Fecha: 01/08/19 Eje Temático: Educación

Lugar de la asamblea: Alianza.

	Ponderación	Comunidad: Alianza			Comunidad: Alto Jesús/San Jerónimo			Comunidad: Las Animas			Comunidad: San Pedro Calero			Comunidad:			Comunidad:			
		a	b	c	a	b	c	a	b	c	a	b	c	a	b	c	a	b	c	
Criterio 1. Alcance de la idea del proyecto																				
• Resuelve el problema para una comunidad	1																			
• Resuelve el problema para varias comunidades	2							x												
• Resuelve el problema para todas las comunidades de la Zona Territorial	3	x	x		x		x			x										
Criterio 2. Género/Grupos vulnerables																				
• La idea de proyecto propuesta no aligera la carga de trabajo de las mujeres/niños/etnias	1																			
• La idea de proyecto propuesta alivia un poco la carga de trabajo de las mujeres/niños/etnias	2									x										
• La idea de proyecto resuelve una necesidad sentida	3	x	x		x		x			x										

**ALCALDE MUNICIPAL FAUSTINO MANZANARES ALVARENGA**

de las mujeres/niños/etnias																				
Criterio 3. Importancia del proyecto																				
• El proyecto es aceptable (no daña el ambiente y favorece la inversión)	1																			
• El proyecto es necesario (en virtud que contribuye con el desarrollo social y económico)	2	x	x		x		x	x		x										
• El proyecto es vital (porque la vida de la población depende de sus beneficios)	3																			
Criterio 4. Número de beneficiarios que atiende																				
• El proyecto atiende menos de 300 beneficiarios	1								x											
• El proyecto atiende entre 300 y 1,000 beneficiarios	2	x	x		x		x			x										
• El proyecto atiende más de 1,000 beneficiarios	3																			
Puntos alcanzados		10	10		10		10	7		10										

(F-08)

Matriz para priorización de ideas de Proyectos del Plan Zonal de Desarrollo Territorial

Departamento: Valle Municipio: Alianza Zona: Alta Fecha: 01/08/19 Eje Temático: Recursos Naturales y Ambiente

Lugar de la asamblea: Alianza.

	Ponderación	Comunidad: Alianza			Comunidad: Alto Jesús/San Jerónimo			Comunidad: Las Animas			Comunidad: San Pedro Calero			Comunidad:			Comunidad:			
		a	b	c	a	b	c	a	b	c	a	b	c	a	b	c	a	b	c	
Criterio 1. Alcance de la idea del proyecto																				
• Resuelve el problema para una comunidad	1																			
• Resuelve el problema para varias comunidades	2				x															
• Resuelve el problema para todas las comunidades de la Zona Territorial	3	x		x		x	x	x				x								
Criterio 2. Género/Grupos vulnerables																				
• La idea de proyecto propuesta no aligera la carga de trabajo de las mujeres/niños/etnias	1																			
• La idea de proyecto propuesta alivia un poco la carga de trabajo de las mujeres/niños/etnias	2			x																
• La idea de proyecto resuelve una necesidad sentida	3	x			x	x	x	x				x								

ALCALDE MUNICIPAL FAUSTINO MANZANARES ALVARENGA

de las mujeres/niños/etnias																			
Criterio 3. Importancia del proyecto																			
• El proyecto es aceptable (no daña el ambiente y favorece la inversión)	1																		
• El proyecto es necesario (en virtud que contribuye con el desarrollo social y económico)	2			x									x						
• El proyecto es vital (porque la vida de la población depende de sus beneficios)	3	x			x	x	x	x											
Criterio 4. Número de beneficiarios que atiende																			
• El proyecto atiende menos de 300 beneficiarios	1																		
• El proyecto atiende entre 300 y 1,000 beneficiarios	2																		
• El proyecto atiende más de 1,000 beneficiarios	3	x		x	x	x	x	x					x						
Puntos alcanzados		12		10	11	12	12	12					11						

(F-08)

**Matriz para priorización de ideas de Proyectos del Plan Zonal de Desarrollo Territorial**

Departamento: Valle Municipio: Alianza Zona: Alta Fecha: 01/08/19 Eje Temático: Grupos Vulnerables: Niñez

Lugar de la asamblea: Alianza.

	Ponderación	Comunidad: Alianza			Comunidad: Alto de Jesús/San Jerónimo			Comunidad: Las Animas			Comunidad: San Pedro Calero			Comunidad:			Comunidad:			
		a	b	c	a	b	c	a	b	c	a	b	c	a	b	c	a	b	c	
Criterio 1. Alcance de la idea del proyecto																				
• Resuelve el problema para una comunidad	1	x																		
• Resuelve el problema para varias comunidades	2																			
• Resuelve el problema para todas las comunidades de la Zona Territorial	3				x															
Criterio 2. Género/Grupos vulnerables																				
• La idea de proyecto propuesta no aligera la carga de trabajo de las mujeres/niños/etnias	1																			
• La idea de proyecto propuesta alivia un poco la carga de trabajo de las mujeres/niños/etnias	2																			

ALCALDE MUNICIPAL FAUSTINO MANZANARES ALVARENGA



<ul style="list-style-type: none"> <li>La idea de proyecto resuelve una necesidad sentida de las mujeres/niños/etnias</li> </ul>	3	x			x														
Criterio 3. Importancia del proyecto																			
<ul style="list-style-type: none"> <li>El proyecto es aceptable (no daña el ambiente y favorece la inversión)</li> </ul>	1																		
<ul style="list-style-type: none"> <li>El proyecto es necesario (en virtud que contribuye con el desarrollo social y económico)</li> </ul>	2	x				x													
<ul style="list-style-type: none"> <li>El proyecto es vital (porque la vida de la población depende de sus beneficios)</li> </ul>	3																		
Criterio 4. Número de beneficiarios que atiende																			
<ul style="list-style-type: none"> <li>El proyecto atiende menos de 300 beneficiarios</li> </ul>	1	x																	
<ul style="list-style-type: none"> <li>El proyecto atiende entre 300 y 1,000 beneficiarios</li> </ul>	2																		
<ul style="list-style-type: none"> <li>El proyecto atiende más de 1,000 beneficiarios</li> </ul>	3					x													
Puntos alcanzados		7				11													

(F-08)

Matriz para priorización de ideas de Proyectos del Plan Zonal de Desarrollo Territorial

Departamento: Valle Municipio: Alianza Zona: Alta Fecha: 01/08/19 Eje Temático: Grupo Vulnerable: Juventud

Lugar de la asamblea: Alianza.

	Ponderación	Comunidad: Alianza			Comunidad: Alto de Jesús/ San Jerónimo			Comunidad: Las Animas			Comunidad: San Pedro Calero			Comunidad:			Comunidad:			
		a	b	c	a	b	c	a	b	c	a	b	c	a	b	c	a	b	c	
Criterio 1. Alcance de la idea del proyecto																				
• Resuelve el problema para una comunidad	1																			
• Resuelve el problema para varias comunidades	2																			
• Resuelve el problema para todas las comunidades de la Zona Territorial	3	x	x		x							x								
Criterio 2. Género/Grupos vulnerables																				
• La idea de proyecto propuesta no aligera la carga de trabajo de las mujeres/niños/etnias	1																			
• La idea de proyecto propuesta alivia un poco la carga de trabajo de las mujeres/niños/etnias	2																			

ALCALDE MUNICIPAL FAUSTINO MANZANARES ALVARENGA

<ul style="list-style-type: none"> <li>La idea de proyecto resuelve una necesidad sentida de las mujeres/niños/etnias</li> </ul>	3	x	x	x						x								
Criterio 3. Importancia del proyecto																		
<ul style="list-style-type: none"> <li>El proyecto es aceptable (no daña el ambiente y favorece la inversión)</li> </ul>	1																	
<ul style="list-style-type: none"> <li>El proyecto es necesario (en virtud que contribuye con el desarrollo social y económico)</li> </ul>	2	x	x	x						x								
<ul style="list-style-type: none"> <li>El proyecto es vital (porque la vida de la población depende de sus beneficios)</li> </ul>	3																	
Criterio 4. Número de beneficiarios que atiende																		
<ul style="list-style-type: none"> <li>El proyecto atiende menos de 300 beneficiarios</li> </ul>	1																	
<ul style="list-style-type: none"> <li>El proyecto atiende entre 300 y 1,000 beneficiarios</li> </ul>	2		x															
<ul style="list-style-type: none"> <li>El proyecto atiende más de 1,000 beneficiarios</li> </ul>	3	x		x						x								
Puntos alcanzados		11	10	11						11								

(F-08)

Matriz para priorización de ideas de Proyectos del Plan Zonal de Desarrollo Territorial

Departamento: Valle Municipio: Alianza Zona: Alta Fecha: 01/08/19 Eje Temático: Grupo Vulnerable: Mujeres

Lugar de la asamblea: Alianza.

	Ponderación	Comunidad: Alianza			Comunidad: Alto de Jesús/San Jerónimo			Comunidad: Las Animas			Comunidad: San Pedro Calero			Comunidad:			Comunidad:			
		a	b	c	a	b	c	a	b	c	a	b	c	a	b	c	a	b	c	
Criterio 1. Alcance de la idea del proyecto																				
• Resuelve el problema para una comunidad	1																			
• Resuelve el problema para varias comunidades	2																			
• Resuelve el problema para todas las comunidades de la Zona Territorial	3	x			x							x								
Criterio 2. Género/Grupos vulnerables																				
• La idea de proyecto propuesta no aligera la carga de trabajo de las mujeres/niños/etnias	1																			
• La idea de proyecto propuesta alivia un poco la carga de trabajo de las mujeres/niños/etnias	2																			
• La idea de proyecto resuelve una	3	x			x							x								

ALCALDE MUNICIPAL FAUSTINO MANZANARES ALVARENGA

necesidad sentida de las mujeres/niños/etnias																				
Criterio 3. Importancia del proyecto																				
• El proyecto es aceptable (no daña el ambiente y favorece la inversión)	1																			
• El proyecto es necesario (en virtud que contribuye con el desarrollo social y económico)	2																			
• El proyecto es vital (porque la vida de la población depende de sus beneficios)	3	x			x					x										
Criterio 4. Número de beneficiarios que atiende																				
• El proyecto atiende menos de 300 beneficiarios	1																			
• El proyecto atiende entre 300 y 1,000 beneficiarios	2																			
• El proyecto atiende más de 1,000 beneficiarios	3	x			x					x										
Puntos alcanzados		12			12					12										

(F-08)

**Matriz para priorización de ideas de Proyectos del Plan Zonal de Desarrollo Territorial**

Departamento: Valle Municipio: Alianza Zona: Alta Fecha: 01/08/19 Eje Temático: Grupo Vulnerable: Tercera Edad

Lugar de la asamblea: Alianza.

	Ponderación	Comunidad: Alianza			Comunidad: Alto Jesús/San Jerónimo			Comunidad: de Las Animas			Comunidad: San Pedro Calero			Comunidad:			Comunidad:			
		a	b	c	a	b	c	a	b	c	a	b	c	a	b	c	a	b	c	
Criterio 1. Alcance de la idea del proyecto																				
• Resuelve el problema para una comunidad	1																			
• Resuelve el problema para varias comunidades	2																			
• Resuelve el problema para todas las comunidades de la Zona Territorial	3	x			x							x								
Criterio 2. Género/Grupos vulnerables																				
• La idea de proyecto propuesta no aligera la carga de trabajo de las mujeres/niños/etnias	1																			
• La idea de proyecto propuesta alivia un poco la carga de trabajo de las mujeres/niños/etnias	2																			
• La idea de proyecto resuelve una necesidad sentida de las	3	x			x							x								

**ALCALDE MUNICIPAL FAUSTINO MANZANARES ALVARENGA**

mujeres/niños/etnias																			
Criterio 3. Importancia del proyecto																			
• El proyecto es aceptable (no daña el ambiente y favorece la inversión)	1																		
• El proyecto es necesario (en virtud que contribuye con el desarrollo social y económico)	2																		
• El proyecto es vital (porque la vida de la población depende de sus beneficios)	3	x			x					x									
Criterio 4. Número de beneficiarios que atiende																			
• El proyecto atiende menos de 300 beneficiarios	1																		
• El proyecto atiende entre 300 y 1,000 beneficiarios	2	x			x														
• El proyecto atiende más de 1,000 beneficiarios	3									x									
Puntos alcanzados		11			11					12									

(F-08)

**Matriz para priorización de ideas de Proyectos del Plan Zonal de Desarrollo Territorial**

Departamento: Valle Municipio: Alianza Zona: Alta Fecha: 01/08/19 Eje Temático: Vivienda

Lugar de la asamblea: Alianza.

	Ponderación	Comunidad: Alianza			Comunidad: Alto Jesús/San Jerónimo			Comunidad: de Las Animas			Comunidad: San Pedro Calero			Comunidad:			Comunidad:			
		a	b	c	a	b	c	a	b	c	a	b	c	a	b	c	a	b	c	
Criterio 1. Alcance de la idea del proyecto																				
• Resuelve el problema para una comunidad	1																			
• Resuelve el problema para varias comunidades	2																			
• Resuelve el problema para todas las comunidades de la Zona Territorial	3	x	x	x	x		x	x	x		x	x	x							
Criterio 2. Género/Grupos vulnerables																				
• La idea de proyecto propuesta no aligera la carga de trabajo de las mujeres/niños/etnias	1																			
• La idea de proyecto propuesta alivia un poco la carga de trabajo de las mujeres/niños/etnias	2																			

**ALCALDE MUNICIPAL FAUSTINO MANZANARES ALVARENGA**



<ul style="list-style-type: none"> <li>La idea de proyecto resuelve una necesidad sentida de las mujeres/niños/etnias</li> </ul>	3	x	x	x	x		x	x	x		x	x	x						
Criterio 3. Importancia del proyecto																			
<ul style="list-style-type: none"> <li>El proyecto es aceptable (no daña el ambiente y favorece la inversión)</li> </ul>	1																		
<ul style="list-style-type: none"> <li>El proyecto es necesario (en virtud que contribuye con el desarrollo social y económico)</li> </ul>	2			x				x	x			x	x	x					
<ul style="list-style-type: none"> <li>El proyecto es vital (porque la vida de la población depende de sus beneficios)</li> </ul>	3	x	x		x		x												
Criterio 4. Número de beneficiarios que atiende																			
<ul style="list-style-type: none"> <li>El proyecto atiende menos de 300 beneficiarios</li> </ul>	1																		
<ul style="list-style-type: none"> <li>El proyecto atiende entre 300 y 1,000 beneficiarios</li> </ul>	2																		
<ul style="list-style-type: none"> <li>El proyecto atiende más de 1,000 beneficiarios</li> </ul>	3	x	x	x	x		x	x	x			x	x	x					
Puntos alcanzados		12	12	11	12		12	11	11			11	11	11					

(F-08)

**Matriz para priorización de ideas de Proyectos del Plan Zonal de Desarrollo Territorial**

Departamento: Valle Municipio: Alianza Zona: Alta Fecha: 01/08/19 Eje Temático: Agua y Saneamiento

Lugar de la asamblea: Alianza.

	Ponderación	Comunidad: Alianza			Comunidad: Alto Jesús/San Jerónimo			Comunidad: Las Animas			Comunidad: San Pedro Calero			Comunidad:			Comunidad:			
		a	b	c	a	b	c	a	b	c	a	b	c	a	b	c	a	b	c	
Criterio 1. Alcance de la idea del proyecto																				
• Resuelve el problema para una comunidad	1								x											
• Resuelve el problema para varias comunidades	2					x					x									
• Resuelve el problema para todas las comunidades de la Zona Territorial	3	x	x	x	x		x	x				x								
Criterio 2. Género/Grupos vulnerables																				
• La idea de proyecto propuesta no aligera la carga de trabajo de las mujeres/niños/etnias	1																			
• La idea de proyecto propuesta alivia un poco la carga de trabajo de las mujeres/niños/etnias	2																			
• La idea de proyecto resuelve una necesidad sentida de las	3	x	x	x	x	x	x	x	x		x	x								

**ALCALDE MUNICIPAL FAUSTINO MANZANARES ALVARENGA**

mujeres/niños/etnias																				
Criterio 3. Importancia del proyecto																				
• El proyecto es aceptable (no daña el ambiente y favorece la inversión)	1																			
• El proyecto es necesario (en virtud que contribuye con el desarrollo social y económico)	2							x												
• El proyecto es vital (porque la vida de la población depende de sus beneficios)	3	x	x	x	x	x	x	x			x	x								
Criterio 4. Número de beneficiarios que atiende																				
• El proyecto atiende menos de 300 beneficiarios	1								x											
• El proyecto atiende entre 300 y 1,000 beneficiarios	2					x														
• El proyecto atiende más de 1,000 beneficiarios	3	x	x	x	x		x	x				x								
Puntos alcanzados		12	12	12	12	10	12	12	7			10	12							

(F-08)

**Matriz para priorización de ideas de Proyectos del Plan Zonal de Desarrollo Territorial**

Departamento: Valle Municipio: Alianza Zona: Alta Fecha: 01/08/19 Eje Temático: Economía

Lugar de la asamblea: Alianza.

	Ponderación	Comunidad: Alianza			Comunidad: Alto Jesús/ San Jerónimo			Comunidad: Las Animas			Comunidad: San Pedro Calero			Comunidad:			Comunidad:			
		a	b	c	a	b	c	a	b	c	a	b	c	a	b	c	a	b	c	
Criterio 1. Alcance de la idea del proyecto																				
• Resuelve el problema para una comunidad	1																			
• Resuelve el problema para varias comunidades	2			x																
• Resuelve el problema para todas las comunidades de la Zona Territorial	3	x	x		x	x	x	x	x	x	x									
Criterio 2. Género/Grupos vulnerables																				
• La idea de proyecto propuesta no aligera la carga de trabajo de las mujeres/niños/etnias	1																			
• La idea de proyecto propuesta alivia un poco la carga de trabajo de las mujeres/niños/etnias	2																			
• La idea de proyecto resuelve una	3	x	x	x	x	x	x	x	x	x	x									

ALCALDE MUNICIPAL FAUSTINO MANZANARES ALVARENGA

necesidad sentida de las mujeres/niños/etnias																				
Criterio 3. Importancia del proyecto																				
• El proyecto es aceptable (no daña el ambiente y favorece la inversión)	1																			
• El proyecto es necesario (en virtud que contribuye con el desarrollo social y económico)	2	x	x		x		x	x	x	x	x									
• El proyecto es vital (porque la vida de la población depende de sus beneficios)	3			x		x														
Criterio 4. Número de beneficiarios que atiende																				
• El proyecto atiende menos de 300 beneficiarios	1																			
• El proyecto atiende entre 300 y 1,000 beneficiarios	2			x			x		x											
• El proyecto atiende más de 1,000 beneficiarios	3	x	x		x	x		x		x	x									
Puntos alcanzados		11	11	10	11	12	10	11	12	10	12									

(F-08)

**Matriz para priorización de ideas de Proyectos del Plan Zonal de Desarrollo Territorial**

Departamento: Valle Municipio: Alianza Zona: Alta Fecha: 01/08/19 Eje Temático: Seguridad Alimentaria

Lugar de la asamblea: Alianza.

	Ponderación	Comunidad: Alianza			Comunidad: Alto de Jesús/San Jerónimo			Comunidad: Las Animas			Comunidad: San Pedro Calero			Comunidad:			Comunidad:			
		a	b	c	a	b	c	a	b	c	a	b	c	a	b	c	a	b	c	
Criterio 1. Alcance de la idea del proyecto																				
• Resuelve el problema para una comunidad	1																			
• Resuelve el problema para varias comunidades	2	x	x		x	x	x				x	x								
• Resuelve el problema para todas las comunidades de la Zona Territorial	3							x	x				x							
Criterio 2. Género/Grupos vulnerables																				
• La idea de proyecto propuesta no aligera la carga de trabajo de las mujeres/niños/etnias	1																			
• La idea de proyecto propuesta alivia un poco la carga de trabajo de las mujeres/niños/etnias	2						x				x									

ALCALDE MUNICIPAL FAUSTINO MANZANARES ALVARENGA

<ul style="list-style-type: none"> <li>La idea de proyecto resuelve una necesidad sentida de las mujeres/niños/etnias</li> </ul>	3	x	x		x	x		x	x			x	x						
Criterio 3. Importancia del proyecto																			
<ul style="list-style-type: none"> <li>El proyecto es aceptable (no daña el ambiente y favorece la inversión)</li> </ul>	1						x												
<ul style="list-style-type: none"> <li>El proyecto es necesario (en virtud que contribuye con el desarrollo social y económico)</li> </ul>	2	x	x		x	x						x	x						
<ul style="list-style-type: none"> <li>El proyecto es vital (porque la vida de la población depende de sus beneficios)</li> </ul>	3							x	x				x						
Criterio 4. Número de beneficiarios que atiende																			
<ul style="list-style-type: none"> <li>El proyecto atiende menos de 300 beneficiarios</li> </ul>	1																		
<ul style="list-style-type: none"> <li>El proyecto atiende entre 300 y 1,000 beneficiarios</li> </ul>	2	x	x		x	x	x		x			x	x						
<ul style="list-style-type: none"> <li>El proyecto atiende más de 1,000 beneficiarios</li> </ul>	3							x					x						
Puntos alcanzados		9	9		9	9	7	12	1			8	9	12					

(F-08)

Matriz para priorización de ideas de Proyectos del Plan Zonal de Desarrollo Territorial

Departamento: Valle Municipio: Alianza Zona: Alta Fecha: 01/08/19 Eje Temático: Tierra

Lugar de la asamblea: Alianza.

	Ponderación	Comunidad: Alianza			Comunidad: Alto Jesús/San Jerónimo			Comunidad: de Las Animas			Comunidad: San Pedro Calero			Comunidad:			Comunidad:			
		a	b	c	a	b	c	a	b	c	a	b	c	a	b	c	a	b	c	
Criterio 1. Alcance de la idea del proyecto																				
• Resuelve el problema para una comunidad	1																			
• Resuelve el problema para varias comunidades	2	x	x		x		x	x	x		x	x								
• Resuelve el problema para todas las comunidades de la Zona Territorial	3			x		x														
Criterio 2. Género/Grupos vulnerables																				
• La idea de proyecto propuesta no aligera la carga de trabajo de las mujeres/niños/etnias	1																			
• La idea de proyecto propuesta alivia un poco la carga de trabajo de las mujeres/niños/etnias	2	x					x	x												

ALCALDE MUNICIPAL FAUSTINO MANZANARES ALVARENGA



<ul style="list-style-type: none"> <li>La idea de proyecto resuelve una necesidad sentida de las mujeres/niños/etnias</li> </ul>	3		x	x	x	x			x		x	x							
Criterio 3. Importancia del proyecto																			
<ul style="list-style-type: none"> <li>El proyecto es aceptable (no daña el ambiente y favorece la inversión)</li> </ul>	1																		
<ul style="list-style-type: none"> <li>El proyecto es necesario (en virtud que contribuye con el desarrollo social y económico)</li> </ul>	2	x	x	x	x		x	x	x			x							
<ul style="list-style-type: none"> <li>El proyecto es vital (porque la vida de la población depende de sus beneficios)</li> </ul>	3					x						x							
Criterio 4. Número de beneficiarios que atiende																			
<ul style="list-style-type: none"> <li>El proyecto atiende menos de 300 beneficiarios</li> </ul>	1																		
<ul style="list-style-type: none"> <li>El proyecto atiende entre 300 y 1,000 beneficiarios</li> </ul>	2	x	x	x	x		x	x	x			x							
<ul style="list-style-type: none"> <li>El proyecto atiende más de 1,000 beneficiarios</li> </ul>	3					x						x							
Puntos alcanzados		8	9	10	9	12	8	8	9			12	9						

(F-08)

Matriz para priorización de ideas de Proyectos del Plan Zonal de Desarrollo Territorial

Departamento: Valle Municipio: Alianza Zona: Alta Fecha: 01/08/19 Eje Temático: Participación

Lugar de la asamblea: Alianza.

	Ponderación	Comunidad: Alianza			Comunidad: Alto de Jesús/ San Jerónimo			Comunidad: Las Animas			Comunidad: San Pedro Calero			Comunidad:			Comunidad:			
		a	b	c	a	b	c	a	b	c	a	b	c	a	b	c	a	b	c	
Criterio 1. Alcance de la idea del proyecto																				
• Resuelve el problema para una comunidad	1																			
• Resuelve el problema para varias comunidades	2				x	x		x	x											
• Resuelve el problema para todas las comunidades de la Zona Territorial	3	x	x																	
Criterio 2. Género/Grupos vulnerables																				
• La idea de proyecto propuesta no aligera la carga de trabajo de las mujeres/niños/etnias	1							x												
• La idea de proyecto propuesta alivia un poco la carga de trabajo de las mujeres/niños/etnias	2				x				x											

ALCALDE MUNICIPAL FAUSTINO MANZANARES ALVARENGA

<ul style="list-style-type: none"> <li>La idea de proyecto resuelve una necesidad sentida de las mujeres/niños/etnias</li> </ul>	3	x	x			x													
Criterio 3. Importancia del proyecto																			
<ul style="list-style-type: none"> <li>El proyecto es aceptable (no daña el ambiente y favorece la inversión)</li> </ul>	1							x											
<ul style="list-style-type: none"> <li>El proyecto es necesario (en virtud que contribuye con el desarrollo social y económico)</li> </ul>	2	x			x	x			x										
<ul style="list-style-type: none"> <li>El proyecto es vital (porque la vida de la población depende de sus beneficios)</li> </ul>	3		x																
Criterio 4. Número de beneficiarios que atiende																			
<ul style="list-style-type: none"> <li>El proyecto atiende menos de 300 beneficiarios</li> </ul>	1																		
<ul style="list-style-type: none"> <li>El proyecto atiende entre 300 y 1,000 beneficiarios</li> </ul>	2				x	x			x	x									
<ul style="list-style-type: none"> <li>El proyecto atiende más de 1,000 beneficiarios</li> </ul>	3	x	x																
Puntos alcanzados		11	12		8	9			6	8									

(F-08)

**Matriz para priorización de ideas de Proyectos del Plan Zonal de Desarrollo Territorial**

Departamento: Valle Municipio: Alianza Zona: Alta Fecha: 01/08/19 Eje Temático: Seguridad Ciudadana

Lugar de la asamblea: Alianza.

	Ponderación	Comunidad: Alianza			Comunidad: Alto Jesús/ San Jerónimo			Comunidad: Las Animas			Comunidad: San Pedro Calero			Comunidad:			Comunidad:			
		a	b	c	a	b	c	a	b	c	a	b	c	a	b	c	a	b	c	
Criterio 1. Alcance de la idea del proyecto																				
• Resuelve el problema para una comunidad	1																			
• Resuelve el problema para varias comunidades	2				X															
• Resuelve el problema para todas las comunidades de la Zona Territorial	3																			
Criterio 2. Género/Grupos vulnerables																				
• La idea de proyecto propuesta no aligera la carga de trabajo de las mujeres/niños/etnias	1																			
• La idea de proyecto propuesta alivia un poco la carga de trabajo de las mujeres/niños/etnias	2																			

**ALCALDE MUNICIPAL FAUSTINO MANZANARES ALVARENGA**

<ul style="list-style-type: none"> <li>La idea de proyecto resuelve una necesidad sentida de las mujeres/niños/etnias</li> </ul>	3			X															
Criterio 3. Importancia del proyecto																			
<ul style="list-style-type: none"> <li>El proyecto es aceptable (no daña el ambiente y favorece la inversión)</li> </ul>	1																		
<ul style="list-style-type: none"> <li>El proyecto es necesario (en virtud que contribuye con el desarrollo social y económico)</li> </ul>	2			X															
<ul style="list-style-type: none"> <li>El proyecto es vital (porque la vida de la población depende de sus beneficios)</li> </ul>	3																		
Criterio 4. Número de beneficiarios que atiende																			
<ul style="list-style-type: none"> <li>El proyecto atiende menos de 300 beneficiarios</li> </ul>	1																		
<ul style="list-style-type: none"> <li>El proyecto atiende entre 300 y 1,000 beneficiarios</li> </ul>	2			X															
<ul style="list-style-type: none"> <li>El proyecto atiende más de 1,000 beneficiarios</li> </ul>	3																		
Puntos alcanzados				9															

(F-08)

Matriz para priorización de ideas de Proyectos del Plan Zonal de Desarrollo Territorial

Departamento: Valle Municipio: Alianza Zona: Alta Fecha: 01/08/19 Eje Temático: Infraestructura Social

Lugar de la asamblea: Alianza.

	Ponderación	Comunidad: Alianza			Comunidad: Alto de Jesús/ San Jerónimo			Comunidad: Las Animas			Comunidad: San Pedro Calero			Comunidad:			Comunidad:		
		a	b	c	a	b	c	a	b	c	a	b	c	a	b	c	a	b	c
Criterio 1. Alcance de la idea del proyecto																			
• Resuelve el problema para una comunidad	1												x						
• Resuelve el problema para varias comunidades	2			x	x			x	x		x								
• Resuelve el problema para todas las comunidades de la Zona Territorial	3	x	x			x	x												
Criterio 2. Género/Grupos vulnerables																			
• La idea de proyecto propuesta no aligera la carga de trabajo de las mujeres/niños/etnias	1																		
• La idea de proyecto propuesta alivia un poco la carga de trabajo de las mujeres/niños/etnias	2												x						
• La idea de proyecto resuelve una	3	x	x	x	x	x	x	x	x		x								

ALCALDE MUNICIPAL FAUSTINO MANZANARES ALVARENGA

necesidad sentida de las mujeres/niños/etnias																			
Criterio 3. Importancia del proyecto																			
• El proyecto es aceptable (no daña el ambiente y favorece la inversión)	1								x										
• El proyecto es necesario (en virtud que contribuye con el desarrollo social y económico)	2			x	x														
• El proyecto es vital (porque la vida de la población depende de sus beneficios)	3	x	x			x	x	x											
Criterio 4. Número de beneficiarios que atiende																			
• El proyecto atiende menos de 300 beneficiarios	1																		
• El proyecto atiende entre 300 y 1,000 beneficiarios	2					x													
• El proyecto atiende más de 1,000 beneficiarios	3	x	x	x		x	x												
Puntos alcanzados		12	12	9	9	12	12	11	9										

**GUÍA METODOLÓGICA:**  
 Elaboración Planes de Desarrollo Municipal (PDM)  
 (Con Enfoque de Ordenamiento Territorial)

PLANIFICACIÓN DEL DESARROLLO  
 MUNICIPAL (PDM)

(F - 09)  
 Lista de participantes a nivel de Asambleas Zonales

Departamento: Valle Municipio: Alianza Zona # Alta Fecha: 07/08/19 Lugar Asamblea: Alcaldía

No.	NOMBRE	COMUNIDAD	ORGANIZACIÓN Y CARGO QUE REPRESENTA	IDENTIDAD	FIRMA
1	Dunia Gabriela Sandoval	Alianza		1302-7990-00033	Dunia Sandoval
2	Wilson Paz Cruz	Alto de Jesus		1762-1998-00066	Wilson Paz Cruz
3	Cristian Ramon Lopez	Alianza		7702-2000-00046	Cristian Lopez
4	Alonso Guevara	Alianza		7302-7948-00085	Alonso Guevara
5	Cesar Osea Ramirez	Alto de Jesus		1702-1990-00000	Cesar Ramirez
6					
7					
8					
9					
10					
11					
12					
13					
14					
15					
16					
17					

ALCALDE MUNICIPAL FAUSTINO MANZANARES ALVARENGA



## Zona Media

### Plan Mínimo de Comunicación Programación y presupuesto

Objetivos	Descripción	Unidad de Medida / Cantidad	Fecha Inicio	Fecha Término	Responsable	Costo Lps.
1. Divulgar los objetivos y avances del proceso de formulación del plan	Carteles	Unidad/60	Agosto	Agosto	Facilitadores	3,000
	Redes Sociales	Mensual	Agosto	Septiembre	Alcaldía	650
2. Lograr el involucramiento de las autoridades, organizaciones y los líderes de las comunidades en la preparación del plan	Inducción a las organizaciones	Reuniones	Agosto	Agosto	facilitadores	4,000
	Incentivar a las organizaciones a participar	Charlas	Agosto	Agosto	Representantes zonales	
3. Socializar las acciones y resultados obtenidos	Cabildos abiertos de aprobación	Cabildos/2	Agosto	Septiembre	Alcaldía	10,000
	Sociedad civil	Jornada/3	Agosto	Agosto	Facilitadores	2,500

ALCALDE MUNICIPAL FAUSTINO MANZANARES ALVARENGA

Total	20,150.00
-------	-----------

Zona Media

Objetivos	Descripción	Unidad de Medida Cantidad.	Fecha Inicio	Fecha Término	Responsable	Costo. Lps.
1. Divulgar los Objetivos y avances del proceso de formulación del plan	Carteles	Unidad /60	Agosto	Agosto	Facilitadores	3,000
	Redes Sociales	Mensual.	Agosto	Septiembre	Alcaldia	650.
2. Lograr el involucramiento de las autoridades, Organizaciones y los líderes de las comunidades en la preparación del plan.	Inducción a las organizaciones	Reuniones	Agosto	Agosto	Facilitadores	4,000
	Incentivar a las organizaciones a participar	Charlas	Agosto	Agosto	Representantes zonales.	
3. Socializar las acciones y resultados obtenidos.	Cabildos Abierto de aprobación	Cabildos / 2	Agosto	Septiembre	Alcaldia	10,000
	Sociedad civil	Jornadas /3	Agosto	Agosto.	Facilitadores	2500
		Total				20,150

(F-07)

Listado de tres proyectos priorizados de los Planes de Desarrollo de cada comunidad, por zona y eje temático.

Eje Temático: Ordenamiento Territorial Departamento: Valle Municipio: Alianza Zona: Media Fecha: 01/08/19

No	Nombre Comunidad	Nombre de los proyectos priorizados	Costos aproximados
1	El Cubulero	A Reubicación de Alcantarillado	L.700,000.00
		B Delimitar la perforación de pozos propios	L. 20,000.00
		C Reubicación de las calles secundarias y caminos de herraduras	L. 100,000.00
2	Los Luises, El Volcancillo	A Ordenanzas municipales para evitar estrechamiento de calle	L. 30,000.00
		B Legalizar el terreno donde está ubicado el tanque de agua en nombre de la comunidad.	L. 30,000.00
		C Reforestar áreas de nacimiento de agua.	L. 50,000.00
3	El Aceituno	A Rotular la protección de la flora y fauna.	L. 30,000.00
		B Reubicación de alcantarillado	L. 500,000.00
		C Rotular los sitios donde se debe botar basura	L. 20,000.00
4	El Estero	A Prohibir botar basura en las quebradas y ríos	L. 10,000.00
		B Prohibir la deforestación en las comunidades	L. 10,000.00
		C Legalizar el dominio pleno a favor del municipio	L. 200,000.00
5	La Laguna	A Prohibir el estrechamiento de calles en la comunidad	L. 10,000.00
		B Ordenanzas Municipales para proteger los animas en peligro de extinción	L. 20,000.00
		C Rotular los sitios donde se debe botar basura	L. 15,000.00
		A	
		B	
		C	

(F-07)

Listado de tres proyectos priorizados de los Planes de Desarrollo de cada comunidad, por zona y eje temático.

Eje Temático: Salud y Nutrición Departamento: Valle Municipio: Alianza Zona: Media Fecha: 01/08/19

No	Nombre Comunidad	Nombre de los proyectos priorizados	Costos aproximados
1	El Cubulero	A Mejor tratamiento de agua	L. 100,000.00
		B Campañas de Limpieza	L. 60,000.00
		C Charlas sobre la planificación	L. 50,000.00
2	Los Luises, El Volcancillo	A Construcción de un centro de salud	L. 650,000.00
		B Apoyo con medicamentos	L. 60,000.00
		C Campañas de prevención	L. 30,000.00
3	El Aceituno	A Donación de meriendas a las familias	L. 100,000.00
		B Campañas de prevención de enfermedades	L. 50,000.00
		C Charlas a hombres y mujeres sobre planificar	L. 50,000.00
4	El Estero	A Incentivar a la población a usar protectores solares	L. 50,000.00
		B Orientar a hombres y mujeres de cómo evitar embarazos prematuros	L. 50,000.00
		C	
5	La Laguna	A Fumigación en las comunidades	L. 60,000.00
		B Charlas de como planificar	L. 20,000.00
		C	
		A	
		B	
		C	

(F-07)

Listado de tres proyectos priorizados de los Planes de Desarrollo de cada comunidad, por zona y eje temático.

Eje Temático: Educación Departamento: Valle Municipio: Alianza Zona: Media Fecha: 01/08/19

No	Nombre Comunidad	Nombre de los proyectos priorizados	Costos aproximados
1	El Cubulero	A Becas estudiantiles	L. 250,000.00
		B Apoyo a los niños de bajos recursos	L. 200,000.00
		C Programas de alfabetización	L. 50,000.00
2	Los Luises, El Volcancillo	A Becas estudiantiles	L. 200,000.00
		B Programa de educatodos	L. 20,000.00
		C	
3	El Aceituno	A Apoyo con útiles escolares	L. 50,000.00
		B Programa de analfabetismo	L. 30,000.00
		C	
4	El Estero	A Charlas a los padres para que los niños estudien	L. 15,000.00
		B Programa de educatodos	L. 15,000.00
		C	
5	La Laguna	A Mejoramiento de edificios para recibir clases	L. 500,000.00
		B Becas estudiantiles	L. 100,000.00
		C	
		A	
		B	
		C	

(F-07)

Listado de tres proyectos priorizados de los Planes de Desarrollo de cada comunidad, por zona y eje temático.

Eje Temático: Recursos Naturales y Ambiente Departamento: Valle Municipio: Alianza Zona: Media Fecha: 01/08/19

No	Nombre Comunidad	Nombre de los proyectos priorizados	Costos aproximados
1	El Cubulero	A Hacer más siembras de árboles frutales en las comunidades	L. 200,000.00
		B Charlas de cómo cuidar la flora y fauna	L. 10,000.00
		C Construcción de basureros	L. 100,000.00
2	Los Luises, El Volcancillo	A Donación de eco fogones	L. 50,000.00
		B Prohibir que personas aledañas boten basura en la comunidad	L. 2,000.00
		C Charlas de cómo cuidar la flora y fauna	L. 3,000.00
3	El Aceituno	A Charlas sobre el daño al medio ambiente	L. 20,000.00
		B Ordenanzas municipales que prohíba la caza de animales	L. 30,000.00
		C Campaña de reforestación de arboles	L. 30,000.00
4	El Estero	A Proyecto de eco fogones	L. 100,000.00
		B Charlas para reducir la deforestación	L. 10,000.00
		C Llegar a un acuerdo para poner basureros	L. 60,000.00
5	La Laguna	A Multar a los que voten basura en las calles	L. 10,000.00
		B Charlas sobre el buen uso de la leña	L. 8,000.00
		C Cuidar la flora y fauna	L. 8,000.00
		A	
		B	
		C	

(F-07)

Listado de tres proyectos priorizados de los Planes de Desarrollo de cada comunidad, por zona y eje temático.

Eje Temático: Grupo Vulnerable: Niñez Departamento: Valle Municipio: Alianza Zona: Media Fecha: 01/08/19

No	Nombre Comunidad	Nombre de los proyectos priorizados	Costos aproximados
1	El Cubulero	A Construcción de un albergue para niños	L. 500,000.00
		B	
		C	
2	Los Luises, El Volcancillo	A	
		B	
		C	
3	El Aceituno	A Charlas para una mejor educación	L. 20,000.00
		B	
		C	
4	El Estero	A Apoyo a los niños de bajo recursos económicos	L. 50,000.00
		B	
		C	
5	La Laguna	A crear un edificio para darle alojamiento permanente a los niños	L. 1,000,000
		B	
		C	
		A	
		B	
		C	

(F-07)

Listado de tres proyectos priorizados de los Planes de Desarrollo de cada comunidad, por zona y eje temático.

Eje Temático: Grupo Vulnerable: Juventud Departamento: Valle Municipio: Alianza Zona: Media Fecha: 01/08/19

No	Nombre Comunidad	Nombre de los proyectos priorizados	Costos aproximados
1	El Cubulero	A Incentivar a los jóvenes para que no consuman drogas	L. 200,000.00
		B Talleres de costura, cocina y otros oficios	L. 400,000.00
		C	
2	Los Luises, El Volcancillo	A Construcción de un parque en la comunidad	L. 200,000.00
		B	
		C	
3	El Aceituno	A Construcción de canchitas para jóvenes	L. 250,000.00
		B	
		C	
4	El Estero	A Incentivar a los jóvenes al no consumo de las drogas	L. 10,000.00
		B	
		C	
5	La Laguna	A Charlas a los padres a que estudien a sus hijos	L. 8,000 .00
		B	
		C	
		A	
		B	
		C	



(F-07)

Listado de tres proyectos priorizados de los Planes de Desarrollo de cada comunidad, por zona y eje temático.

Eje Temático: Grupo Vulnerable: Mujeres Departamento: Valle Municipio: Alianza Zona: Media Fecha: 01/08/19

No	Nombre Comunidad	Nombre de los proyectos priorizados	Costos aproximados
1	El Cubulero	A Concientizar a las mujeres para denunciar al maltrato domestico	L. 20,000.00
		B Impartir charlas para que no aborten	L. 30,000.00
		C Empleo para las mujeres	L. 200,000.00
2	Los Luises, El Volcancillo	A Creación de micro empresas en las comunidades	L. 200,000.00
		B	
		C	
3	El Aceituno	A Bolsas con alimentos a las mujeres necesitadas	L. 60,000.00
		B Crear oficios domésticos o maquilas para las mujeres	L. 200,000.00
		C	
4	El Estero	A Incentivar a las mujeres a denunciar el maltrato físico	L. 20,000.00
		B Charlas sobre violencia	L. 10,000.00
		C	
5	La Laguna	A	
		B	
		C	
		A	
		B	
		C	

(F-07)

Listado de tres proyectos priorizados de los Planes de Desarrollo de cada comunidad, por zona y eje temático.

Eje Temático: Grupo Vulnerable: Tercera Edad Departamento: Valle Municipio: Alianza Zona: Media Fecha: 01/08/19

No	Nombre Comunidad	Nombre de los proyectos priorizados	Costos aproximados
1	El Cubulero	A Construcción del centro para el adulto mayor	L. 500,000.00
		B Ayuda con medicamentos de diabetes y problemas renales	L. 300,000.00
		C Implementos para discapacitados de la tercera edad	L. 200,000.00
2	Los Luises, El Volcancillo	A Charlas para el buen trato a los de la tercera edad	L. 10,000.00
		B	
		C	
3	El Aceituno	A Apoyo a la tercera edad con bonos, medicamentos y bolsas con alimentos	L. 150,000.00
		B	
		C	
4	El Estero	A Brigadas médicas para los de la tercera edad	L. 30,000.00
		B Sillas de ruedas para los discapacitados	L. 150,000.00
		C	
5	La Laguna	A Construcción de una casa abuelo y darle mantenimiento	L. 200,000
		B	
		C	
		A	
		B	
		C	

(F-07)

Listado de tres proyectos priorizados de los Planes de Desarrollo de cada comunidad, por zona y eje temático.

Eje Temático: vivienda Departamento: Valle Municipio: Alianza Zona: Media Fecha: 01/08/19

No	Nombre Comunidad	Nombre de los proyectos priorizados	Costos aproximados
1	El Cubulero	A Construcción de vivienda	L. 4,000,000.00
		B Mejoramiento y mantenimiento de viviendas	L. 1,000,000.00
		C Donación de eco fogones	L. 300,000.00
2	Los Luises, El Volcancillo	A Construcción de baños	L. 150,000.00
		B Construcción de pisos	L. 130,000.00
		C Mejoramiento de viviendas	L. 100,000.00
3	El Aceituno	A Proyecto de electrificación a las viviendas	L. 100,000.00
		B Proyecto de letrinas en las viviendas	L. 60,000.00
		C Proyecto de viviendas en la comunidad	L. 1,000,000.00
4	El Estero	A Donación de terrenos en las comunidades	L. 50,000.00
		B Ampliación de viviendas	L. 100,000.00
		C Reparación de techo	L. 70,000.00
5	La Laguna	A Implementar un programa de vivienda a ONG	L. 2,000,000.00
		B Mejoramiento de viviendas	L. 5,000,000.00
		C Construcción de letrinas	L. 450,000.00
		A	
		B	
		C	

ALCALDE MUNICIPAL FAUSTINO MANZANARES ALVARENGA

(F-07)

Listado de tres proyectos priorizados de los Planes de Desarrollo de cada comunidad, por zona y eje temático.

Eje Temático: Agua y Saneamiento Departamento: Valle Municipio: Alianza Zona: Media Fecha: 01/08/19

No	Nombre Comunidad	Nombre de los proyectos priorizados	Costos aproximados
1	El Cubulero/Estero	A Mejorar el sistema de agua potable	L. 5,000,000.00
		B Charlas de cómo tratar el agua	L. 100,000.00
		C Construcción de un crematorio	L. 200,000.00
2	Los Luises, El Volcancillo	A Perforación de un pozo y arreglo de tubería	L. 2,220,000.00
		B Charlas de cómo cuidar el agua	L. 20,000.00
		C	
3	El Aceituno	A Donación de filtro de agua	L. 50,000.00
		B Proteger las fuentes de agua en construcción de letrina	L. 50,000.00
		C Proyecto de material de tubería	L. 3,000,000.00
4	El Estero	A Tren se aseo	L. 100,000.00
		B Perforación de un pozo	L. 250,000.00
		C Construcción de un crematorio	L. 150,000.00
5	La Laguna	A Mejor servicio de agua potable	L. 10,000.00
		B Crear un tren de aseo	L. 100,000.00
		C Capacitaciones de cómo se debe tomar el agua	L. 5,000.00
		A	
		B	
		C	

ALCALDE MUNICIPAL FAUSTINO MANZANARES ALVARENGA

(F-07)

Listado de tres proyectos priorizados de los Planes de Desarrollo de cada comunidad, por zona y eje temático.

Eje Temático: Economía Departamento: Valle Municipio: Alianza Zona: Media Fecha: 01/08/19

No	Nombre Comunidad	Nombre de los proyectos priorizados	Costos aproximados
1	El Cubulero	A Crear fuentes de empleo	L. 1,000,000.00
		B Apoyo a los profesionales	L. 400,000.00
		C Donación de fertilizante para una mejor producción de la siembra	L. 200,000.00
2	Los Luises, El Volcancillo	A Préstamos a bajo intereses	-----
		B Ayuda económica a la población	L. 200,000.00
		C Charlas como preparar la tierra con abono orgánico	L. 10,000.00
3	El Aceituno	A Proyectos hacia los estudiantes y oficios domésticos	L. 60,000.00
		B Crear cajas rurales	L. 200,000.00
		C Crear microempresas	L. 150,000.00
4	El Estero	A.Charlas sobre la consecuencia de la migración	L. 5,000.00
		B.Crear cajas rurales.	L. 50,000.00
		C. Crear microempresa	L. 300,000.00
5	La Laguna	A Información legal de las autoridades para evitar el flujo migratorio	L. 20,000.00
		B Fuentes de trabajo como abrir una microempresas	L. 100,000.00
		C Hacer talleres de cómo obtener buenas cosechas	L. 150,000.00
		A	
		B	
		C	

ALCALDE MUNICIPAL FAUSTINO MANZANARES ALVARENGA

(F-07)

Listado de tres proyectos priorizados de los Planes de Desarrollo de cada comunidad, por zona y eje temático.

Eje Temático: Seguridad Alimentaria Departamento: Valle Municipio: Alianza Zona: Media Fecha: 01/08/19

No	Nombre Comunidad	Nombre de los proyectos priorizados	Costos aproximados
1	El Cubulero	A Proyecto de agua	L. 7,000,000.00
		B Creación de trabajo	L. 1,000,000.00
		C Semillas mejoradas y fertilizante para sustento de cada familia	L. 500,000.00
2	Los Luises, El Volcancillo	A Donación de materiales para la siembra	L. 100,000.00
		B Semilla mejorada para siembra	L. 10,000.00
		C Ayuda para montar una microempresa	L. 60,000.00
3	El Aceituno	A Donación de meriendas escolares	L. 60,000.00
		B Sistema de riego	L. 120,000.00
		C	
4	El Estero	A Proyecto de productividad	L. 15,000.00
		B Crecimiento de árboles medicinales	L. 30,000.00
		C Semilla mejorada	L. 20,000.00
5	La Laguna	A Medición de terreno	L. 20,000.00
		B Charlas de cómo crear animales domésticos	L. 10,000.00
		C Granos básicos para la siembra	L. 15,000.00
		A	
		B	
		C	

ALCALDE MUNICIPAL FAUSTINO MANZANARES ALVARENGA

(F-07)

Listado de tres proyectos priorizados de los Planes de Desarrollo de cada comunidad, por zona y eje temático.

Eje Temático: Tierra Departamento: Valle Municipio: Alianza Zona: Media Fecha: 01/08/19

No	Nombre Comunidad	Nombre de los proyectos priorizados	Costos aproximados
1	El Cubulero/El Estero	A Apoyo para la medición de terreno	-----
		B Adquisición de préstamos para siembra	L. 100,000.00
		C Sistema de riego	L. 300,000.00
2	Los Luises, El Volcancillo	A Siembra de árboles frutales	L. 100,000.00
		B Obtención de documentos legales de la tierra	L. 30,000.00
		C	
3	El Aceituno	A Donar un predio de alquileres para los agricultores	L. 100,000.00
		B	
		C	
4	El Estero	A Mejoramiento de tierra	L. 20,000.00
		B Sistema de riego para que haya cultivos	L. 310,000.00
		C Generar empleo y generar granos básicos	L. 15,000.00
5	La Laguna	A creación de una empresa para poder trabajar	L. 100,000.00
		B Donación de terrenos	L. 240,000.00
		C Sistema de riego para cultivos	L. 50,000.00
		A	
		B	
		C	

ALCALDE MUNICIPAL FAUSTINO MANZANARES ALVARENGA

(F-07)

Listado de tres proyectos priorizados de los Planes de Desarrollo de cada comunidad, por zona y eje temático.

Eje Temático: Participación Departamento: Valle Municipio: Alianza Zona: Media Fecha: 01/08/19

No	Nombre Comunidad	Nombre de los proyectos priorizados	Costos aproximados
1	El Cubulero/El Estero	A Apoyo a una mejor organización	L. 20,000.00
		B	
		C	
2	Los Luises, El Volcancillo	A Charlas de orientación a la comunidad	L. 10,000.00
		B	
		C	
3	El Aceituno	A	
		B	
		C	
4	El Estero	A Apoyo de orientaciones por organizaciones	L. 5,000.00
		B Apoyo a las organizaciones	L. 10,000.00
		C	
5	La Laguna	A Crear un grupo que participe en recolectar la basura la basura y eliminarla	L. 10,000.00
		B Ayuda para que la población esté más unida en las comunidades	L. 15,000.00
		C	
		A	
		B	
		C	

ALCALDE MUNICIPAL FAUSTINO MANZANARES ALVARENGA



(F-07)

Listado de tres proyectos priorizados de los Planes de Desarrollo de cada comunidad, por zona y eje temático.

Eje Temático: Seguridad Ciudadana Departamento: Valle Municipio: Alianza Zona: Media Fecha: 01/08/19

No	Nombre Comunidad	Nombre de los proyectos priorizados	Costos aproximados
1	El Cubulero/El Estero	A Construcción de una posta policial	L. 1,000,000.00
		B Mas patrullas en las comunidades	L. 200,000.00
		C Charlas sobre las consecuencias que contienen las drogas	L. 50,000.00
2	Los Luises, El Volcancillo	A Charlas sobre violencia	L. 10,000.00
		B	
		C	
3	El Aceituno	A	
		B	
		C	
4	El Estero	A Visita policial por comunidad dos veces por día	L. 10,000.00
		B Construcción de posta policial en cada comunidad	L. 500,000.00
		C	
5	La Laguna	A	
		B	
		C	
		A	
		B	

ALCALDE MUNICIPAL FAUSTINO MANZANARES ALVARENGA

	C	
--	---	--

(F-07)

Listado de tres proyectos priorizados de los Planes de Desarrollo de cada comunidad, por zona y eje temático.

Eje Temático: Infraestructura Social Departamento: Valle Municipio: Alianza Zona: Media Fecha: 01/08/19

No	Nombre Comunidad	Nombre de los proyectos priorizados	Costos aproximados
1	El Cubulero, Los Luises, Volcancillo	A Perforación de un pozo	L. 2,000,000.00
		B Mejoramiento de la carretera por parte de INSEP	L. 4,000,000.00
		C Mantenimiento y mejoramiento del parque de el Cubulero	L. 2,000,000.00
2	Los Luises, El Volcancillo	A Mejoramiento y mantenimiento de la escuela y kínder	L. 150,000.00
		B Mantenimiento de la carretera	L. 4,200,000.00
		C	
3	El Aceituno	A Construcción de un tanque de agua potable	L. 400,000.00
		B Pavimentación de concreto las calles secundarias	L. 200,000.00
		C Construcción de gradería al campo de futbol	L. 400,000.00
4	El Estero	A Mejoramiento de cerca del campo de futbol	L. 300,000.00
		B Pavimentación de la carretera principal	L. 4,000,000.00
		C Reparación de la cerca perimetral del panteón de El estero	L. 450,000.00
5	La Laguna	A Pavimentación de la calle principal	L. 1,000,000.00
		B Construcción de la cerca de campo de futbol	L. 100,000.00
		C Construir un centro de salud	L. 450,000.00
		A	

ALCALDE MUNICIPAL FAUSTINO MANZANARES ALVARENGA

	B	
	C	

(F-07)

Listado de tres proyectos priorizados de los Planes de Desarrollo de cada comunidad, por zona y eje temático.

Eje Temático: Turismo Departamento: Valle Municipio: Alianza Zona: Media Fecha: 01/08/19

No	Nombre Comunidad	Nombre de los proyectos priorizados	Costos aproximados
1	El Cubulero	A Mejoramiento de la carretera principal hacia la coctelera	L. 450,000.00
		B Mantenimiento y ampliación de carretera hacia el cause	L. 350,000.00
		C Construcción de baños públicos en las playas del cause	L. 80,000.00
2	Los Luises, El Volcancillo	A Mantenimiento de carretera en el puerto de Los Luises	L. 100,000.00
		B	
		C	
3	El Aceituno	A Construcción de parque en la zona turística el muelle	L. 1,500,000.00
		B	
		C	
4	El Estero	A	
		B	
		C	
5	La Laguna	A	
		B	
		C	
		A	
		B	
		C	

ALCALDE MUNICIPAL FAUSTINO MANZANARES ALVARENGA

(F-08)

**Matriz para priorización de ideas de Proyectos del Plan Zonal de Desarrollo Territorial**

Departamento: Valle Municipio: Alianza Zona: Media Fecha: 01/08/19 Eje Temático: Ordenamiento Territorial

Lugar de la asamblea: Alianza.

	Ponderación	Comunidad: EL CUBULERO			Comunidad: LOS LUISES			Comunidad: EL ACEITUNO			Comunidad: EL ESTERO			Comunidad: LA LAGUNA			Comunidad:		
		a	b	c	a	b	c	a	b	c	a	B	c	a	b	c	a	b	c
		Criterio 1. Alcance de la idea del proyecto																	
• Resuelve el problema para una comunidad	1				x	x	x	x		x	x						x		x
• Resuelve el problema para varias comunidades	2	x	x	x					x			x					x		
• Resuelve el problema para todas las comunidades de la Zona Territorial	3												x						
Criterio 2. Género/Grupos vulnerables																			
• La idea de proyecto propuesta no aligera la carga de trabajo de las mujeres/niños/etnias	1								x	x		x							
• La idea de proyecto propuesta alivia un poco la carga de	2			x	x	x	x				x						x	x	x

**ALCALDE MUNICIPAL FAUSTINO MANZANARES ALVARENGA**

trabajo de las mujeres/niños/etnias																			
• La idea de proyecto resuelve una necesidad sentida de las mujeres/niños/etnias	3	x	x					X						X					
Criterio 3. Importancia del proyecto																			
• El proyecto es aceptable (no daña el ambiente y favorece la inversión)	1			X	X					x	x	X	X						
• El proyecto es necesario (en virtud que contribuye con el desarrollo social y económico)	2							X							x	x	x		
• El proyecto es vital (porque la vida de la población depende de sus beneficios)	3	x	x			x	x							X					
Criterio 4. Número de beneficiarios que atiende																			
• El proyecto atiende menos de 300 beneficiarios	1				X										X				
• El proyecto atiende entre 300 y 1,000 beneficiarios	2					x	x	X		X	X	x					X		
• El proyecto atiende más de 1,000 beneficiarios	3	x	x	x					X				X		X				
Puntos alcanzados		11	11	8	5	8	8	8	7	5	6	6	12	6	9	7			

(F-08)

**Matriz para priorización de ideas de Proyectos del Plan Zonal de Desarrollo Territorial**

Departamento: Valle Municipio: Alianza Zona: Media Fecha: 01/08/19 Eje Temático: Salud y Nutrición

Lugar de la asamblea: Alianza.

	Ponderación	Comunidad: EL CUBULERO			Comunidad: LOS LUISES			Comunidad: EL ACEITUNO			Comunidad: EL ESTERO			Comunidad: LA LAGUNA			abc	
		a	b	c	a	b	c	a	b	c	a	b	c	a	b	c		
		Criterio 1. Alcance de la idea del proyecto																
• Resuelve el problema para una comunidad	1	X	x	x	x	x	x	x	x	x		X						
• Resuelve el problema para varias comunidades	2											X			x	x		
• Resuelve el problema para todas las comunidades de la Zona Territorial	3																	
Criterio 2. Género/Grupos vulnerables																		
• La idea de proyecto propuesta no aligera la carga de trabajo de las mujeres/niños/etnias	1																	
• La idea de proyecto propuesta alivia un poco la carga de trabajo de las mujeres/niños/etnias	2	x	x				X	X		X	x	x		x	x			
• La idea de proyecto resuelve una necesidad sentida de las mujeres/niños/etnias	3			X	x	x			X									
Criterio 3. Importancia del proyecto																		

ALCALDE MUNICIPAL FAUSTINO MANZANARES ALVARENGA



<ul style="list-style-type: none"> <li>Resuelve el problema para todas las comunidades de la Zona Territorial</li> </ul>	3																		
Criterio 2. Género/Grupos vulnerables																			
<ul style="list-style-type: none"> <li>La idea de proyecto propuesta no aligerar la carga de trabajo de las mujeres/niños/etnias</li> </ul>	1																		
<ul style="list-style-type: none"> <li>La idea de proyecto propuesta alivia un poco la carga de trabajo de las mujeres/niños/etnias</li> </ul>	2	X		X				x	x		X			X					
<ul style="list-style-type: none"> <li>La idea de proyecto resuelve una necesidad sentida de las mujeres/niños/etnias</li> </ul>	3		X									X			x				
Criterio 3. Importancia del proyecto																			
<ul style="list-style-type: none"> <li>El proyecto es aceptable (no daña el ambiente y favorece la inversión)</li> </ul>	1																		
<ul style="list-style-type: none"> <li>El proyecto es necesario (en virtud que contribuye con el desarrollo social y económico)</li> </ul>	2		x	x				x	x		X			X					
<ul style="list-style-type: none"> <li>El proyecto es vital (porque la vida de la población depende de sus beneficios)</li> </ul>	3	X									X				x				
Criterio 4. Número de beneficiarios que atiende																			
<ul style="list-style-type: none"> <li>El proyecto atiende menos de 300 beneficiarios</li> </ul>	1			X				x	x		x	x		x	x				

ALCALDE MUNICIPAL FAUSTINO MANZANARES ALVARENGA



• El proyecto atiende entre 300 y 1,000 beneficiarios	2	X																
• El proyecto atiende más de 1,000 beneficiarios	3		x															
Puntos alcanzados		8	10				6	6	7	7	6	8						

(F-08)

Matriz para priorización de ideas de Proyectos del Plan Zonal de Desarrollo Territorial

Departamento: Valle Municipio: Alianza Zona: Media Fecha: 01/08/19 Eje Temático: Recursos Naturales y Ambiente

Lugar de la asamblea: Alianza.

	Ponderación	Comunidad: EL CUBULERO			Comunidad: LOS LUISES			Comunidad: EL ACEITUNO			Comunidad: EL ESTERO			Comunidad: LA LAGUNA			Comunidad:		
		a	b	c	a	b	c	a	b	c	a	b	c	a	b	c	a	b	c
Criterio 1. Alcance de la idea del proyecto																			
• Resuelve el problema para una comunidad	1		x	x	x	x		X			X	X		X					
• Resuelve el problema para varias comunidades	2	X					x		x	x	x		x		X				
• Resuelve el problema para todas las comunidades de la Zona Territorial	3																		
Criterio 2. Género/Grupos vulnerables																			
• La idea de proyecto propuesta no aligera la carga de trabajo de las mujeres/niños/etnias	1							X											
• La idea de proyecto propuesta alivia un poco la carga de	2		x	x	x	x	x			x	x	X	x	X	x	x	x		

ALCALDE MUNICIPAL FAUSTINO MANZANARES ALVARENGA

trabajo de las mujeres/niños/etnias																			
• La idea de proyecto resuelve una necesidad sentida de las mujeres/niños/etnias	3						x												
Criterio 3. Importancia del proyecto																			
• El proyecto es aceptable (no daña el ambiente y favorece la inversión)	1																		
• El proyecto es necesario (en virtud que contribuye con el desarrollo social y económico)	2	X		X	X			X	x	X		X		X					
• El proyecto es vital (porque la vida de la población depende de sus beneficios)	3		X				x	x		x		x		x		X			
Criterio 4. Número de beneficiarios que atiende																			
• El proyecto atiende menos de 300 beneficiarios	1				X			X			X		X						
• El proyecto atiende entre 300 y 1,000 beneficiarios	2		x	x	x		x	x		x	x		x			x	x		
• El proyecto atiende más de 1,000 beneficiarios	3												x						
Puntos alcanzados		8	8	7	6	8	10	5	9	8	6	9	6	10	7	9			

(F-08)

**Matriz para priorización de ideas de Proyectos del Plan Zonal de Desarrollo Territorial**

Departamento: Valle Municipio: Alianza Zona: Media Fecha: 01/08/19 Eje Temático: Grupo Vulnerable: Niñez

Lugar de la asamblea: Alianza.

	Ponderación	Comunidad: EL CUBULERO			Comunidad: LOS LUISES			Comunidad: EL ACEITUNO			Comunidad: EL ESTERO			Comunidad: LA LAGUNA			Comunidad:		
		a	b	c	a	b	c	a	b	c	a	b	c	a	b	c	a	b	c
Criterio 1. Alcance de la idea del proyecto																			
• Resuelve el problema para una comunidad	1	x						X											
• Resuelve el problema para varias comunidades	2									X									
• Resuelve el problema para todas las comunidades de la Zona Territorial	3											X							
Criterio 2. Género/Grupos vulnerables																			
• La idea de proyecto propuesta no aligera la carga de trabajo de las mujeres/niños/etnias	1																		
• La idea de proyecto	2							X											

**ALCALDE MUNICIPAL FAUSTINO MANZANARES ALVARENGA**

propuesta alivia un poco la carga de trabajo de las mujeres/niños/etnias																			
• La idea de proyecto resuelve una necesidad sentida de las mujeres/niños/etnias	3	X								X			X						
Criterio 3. Importancia del proyecto																			
• El proyecto es aceptable (no daña el ambiente y favorece la inversión)	1																		
• El proyecto es necesario (en virtud que contribuye con el desarrollo social y económico)	2							X											
• El proyecto es vital (porque la vida de la población depende de sus beneficios)	3	X								X			X						
Criterio 4. Número de beneficiarios que atiende																			
• El proyecto atiende menos de 300 beneficiarios	1																		
• El proyecto atiende entre 300 y 1,000 beneficiarios	2	X						X		X									
• El proyecto atiende más de 1,000 beneficiarios	3												X						
Puntos alcanzados		9						7		10			12						

(F-08)

**Matriz para priorización de ideas de Proyectos del Plan Zonal de Desarrollo Territorial**

Departamento: Valle Municipio: Alianza Zona: Media Fecha: 01/08/19 Eje Temático: Grupo Vulnerable: Juventud

Lugar de la asamblea: Alianza.

	Ponderación	Comunidad: EL CUBULERO			Comunidad: LOS LUISES			Comunidad: EL ACEITUNO			Comunidad: EL ESTERO			Comunidad: LA LAGUNA			Comunidad:		
		a	b	c	a	b	c	a	b	c	a	b	c	a	b	c	a	b	c
Criterio 1. Alcance de la idea del proyecto																			
• Resuelve el problema para una comunidad	1	x	X		X			X			X								
• Resuelve el problema para varias comunidades	2												x						
• Resuelve el problema para todas las comunidades de la Zona Territorial	3																		
Criterio 2. Género/Grupos vulnerables																			
• La idea de proyecto propuesta no aligera la carga de trabajo de las mujeres/niños/etnias	1																		
• La idea de proyecto	2		X		X			X			X			X					

**ALCALDE MUNICIPAL FAUSTINO MANZANARES ALVARENGA**

propuesta alivia un poco la carga de trabajo de las mujeres/niños/etnias																			
• La idea de proyecto resuelve una necesidad sentida de las mujeres/niños/etnias	3	X																	
Criterio 3. Importancia del proyecto																			
• El proyecto es aceptable (no daña el ambiente y favorece la inversión)	1																		
• El proyecto es necesario (en virtud que contribuye con el desarrollo social y económico)	2		X		X			X						X					
• El proyecto es vital (porque la vida de la población depende de sus beneficios)	3	X								X									
Criterio 4. Número de beneficiarios que atiende																			
• El proyecto atiende menos de 300 beneficiarios	1				X														
• El proyecto atiende entre 300 y 1,000 beneficiarios	2		x	x				X		X				X					
• El proyecto atiende más de 1,000 beneficiarios	3																		
Puntos alcanzados		9	7		6			7		8				8					

(F-08)

**Matriz para priorización de ideas de Proyectos del Plan Zonal de Desarrollo Territorial**

Departamento: Valle Municipio: Alianza Zona: Media Fecha: 01/08/19 Eje Temático: Grupo Vulnerable: Mujeres

Lugar de la asamblea: Alianza.

	Ponderación	Comunidad: EL CUBULERO			Comunidad: LOS LUISES			Comunidad: EL ACEITUNO			Comunidad: EL ESTERO			Comunidad: LA LAGUNA			Comunidad:		
		a	b	c	a	b	c	a	b	c	a	b	c	a	b	c	a	b	c
		Criterio 1. Alcance de la idea del proyecto																	
• Resuelve el problema para una comunidad	1			x	X														
• Resuelve el problema para varias comunidades	2							x	x										
• Resuelve el problema para todas las comunidades de la Zona Territorial	3	x	x								x	x							
Criterio 2. Género/Grupos vulnerables																			
• La idea de proyecto propuesta no aligera la carga de trabajo de las mujeres/niños/etnias	1																		
• La idea de proyecto	2		x	x				X				X							

**ALCALDE MUNICIPAL FAUSTINO MANZANARES ALVARENGA**

propuesta alivia un poco la carga de trabajo de las mujeres/niños/etnias																			
• La idea de proyecto resuelve una necesidad sentida de las mujeres/niños/etnias	3		x	X				x	X										
Criterio 3. Importancia del proyecto																			
• El proyecto es aceptable (no daña el ambiente y favorece la inversión)	1		x																
• El proyecto es necesario (en virtud que contribuye con el desarrollo social y económico)	2	x						x	x		x	X							
• El proyecto es vital (porque la vida de la población depende de sus beneficios)	3		x	X	X														
Criterio 4. Número de beneficiarios que atiende																			
• El proyecto atiende menos de 300 beneficiarios	1		x	x	X														
• El proyecto atiende entre 300 y 1,000 beneficiarios	2	x						x	x										
• El proyecto atiende más de 1,000 beneficiarios	3										x	X							
Puntos alcanzados		9	10	8	8			8	9		11	10							



(F-08)

**Matriz para priorización de ideas de Proyectos del Plan Zonal de Desarrollo Territorial**

Departamento: Valle Municipio: Alianza Zona: Media Fecha: 01/08/19 Eje Temático: Grupo Vulnerable: Tercera Edad  
 Lugar de la asamblea: Alianza.

	Ponderación	Comunidad: EL CUBULERO			Comunidad: LOS LUISES			Comunidad: EL ACEITUNO			Comunidad: EL ESTERO			Comunidad: LA LAGUNA			Comunidad:		
		a	b	c	a	b	c	a	b	c	a	b	c	a	b	c	a	b	c
Criterio 1. Alcance de la idea del proyecto																			
• Resuelve el problema para una comunidad	1																		
• Resuelve el problema para varias comunidades	2	x	x	x	X			X			x	x		X					
• Resuelve el problema para todas las comunidades de la Zona Territorial	3																		
Criterio 2. Género/Grupos vulnerables																			
• La idea de proyecto propuesta no aligera la carga de trabajo de las mujeres/niños/etnias	1																		
• La idea de proyecto propuesta alivia un poco la carga de	2				X														

**ALCALDE MUNICIPAL FAUSTINO MANZANARES ALVARENGA**

trabajo de las mujeres/niños/etnias																			
<ul style="list-style-type: none"> <li>La idea de proyecto resuelve una necesidad sentida de las mujeres/niños/etnias</li> </ul>	3	x	x	x			X			x	x		X						
Criterio 3. Importancia del proyecto																			
<ul style="list-style-type: none"> <li>El proyecto es aceptable (no daña el ambiente y favorece la inversión)</li> </ul>	1																		
<ul style="list-style-type: none"> <li>El proyecto es necesario (en virtud que contribuye con el desarrollo social y económico)</li> </ul>	2	x		X	X		X			x	x		X						
<ul style="list-style-type: none"> <li>El proyecto es vital (porque la vida de la población depende de sus beneficios)</li> </ul>	3		X																
Criterio 4. Número de beneficiarios que atiende																			
<ul style="list-style-type: none"> <li>El proyecto atiende menos de 300 beneficiarios</li> </ul>	1										x								
<ul style="list-style-type: none"> <li>El proyecto atiende entre 300 y 1,000 beneficiarios</li> </ul>	2			X	X		X			X			X						
<ul style="list-style-type: none"> <li>El proyecto atiende más de 1,000 beneficiarios</li> </ul>	3	x	x																
Puntos alcanzados		10	11	9	8		9			9	8		9						

(F-08)

**Matriz para priorización de ideas de Proyectos del Plan Zonal de Desarrollo Territorial**

Departamento: Valle Municipio: Alianza Zona: Media Fecha: 01/08/19 Eje Temático: vivienda

Lugar de la asamblea: Alianza.

	Ponderación	Comunidad: EL CUBULERO			Comunidad: LOS LUISES			Comunidad: EL ACEITUNO			Comunidad: EL ESTERO			Comunidad: LA LAGUNA			Comunidad:		
		a	b	c	a	b	c	a	b	c	a	b	c	a	b	c	a	b	c
Criterio 1. Alcance de la idea del proyecto																			
• Resuelve el problema para una comunidad	1																		
• Resuelve el problema para varias comunidades	2	X			x	x		x	x	x	x					x			
• Resuelve el problema para todas las comunidades de la Zona Territorial	3		x	x			x					x	x	x	x				
Criterio 2. Género/Grupos vulnerables																			
• La idea de proyecto propuesta no aligera la carga de trabajo de las mujeres/niños/etnias	1																		
• La idea de proyecto propuesta alivia un	2																		

**ALCALDE MUNICIPAL FAUSTINO MANZANARES ALVARENGA**

poco la carga de trabajo de las mujeres/niños/etnias																				
• La idea de proyecto resuelve una necesidad sentida de las mujeres/niños/etnias	3	X	x	x	x	x	x	x	x	x	x	x	x	x	x	x	x			
Criterio 3. Importancia del proyecto																				
• El proyecto es aceptable (no daña el ambiente y favorece la inversión)	1																			
• El proyecto es necesario (en virtud que contribuye con el desarrollo social y económico)	2	X	x	x	x	x	x	x	x	x	x	x	x	x	x	x				
• El proyecto es vital (porque la vida de la población depende de sus beneficios)	3																			
Criterio 4. Número de beneficiarios que atiende																				
• El proyecto atiende menos de 300 beneficiarios	1					x				x				x	X					
• El proyecto atiende entre 300 y 1,000 beneficiarios	2	X	x		x		x		x		x	x				x	x			
• El proyecto atiende más de 1,000 beneficiarios	3			x				x												
Puntos alcanzados		9	10	11	9	8	10	10	9	8	9	10	9	9	10	9				

(F-08)

**Matriz para priorización de ideas de Proyectos del Plan Zonal de Desarrollo Territorial**

Departamento: Valle Municipio: Alianza Zona: Media Fecha: 01/08/19 Eje Temático: Agua y Saneamiento

Lugar de la asamblea: Alianza.

	Ponderación	Comunidad: EL CUBULERO			Comunidad: LOS LUISES			Comunidad: EL ACEITUNO			Comunidad: EL ESTERO			Comunidad: LA LAGUNA			Comunidad:		
		a	b	c	a	b	c	a	b	c	a	b	c	a	b	c	a	b	c
		Criterio 1. Alcance de la idea del proyecto																	
• Resuelve el problema para una comunidad	1																		
• Resuelve el problema para varias comunidades	2	X		x	X			X		X	X			x	X				
• Resuelve el problema para todas las comunidades de la Zona Territorial	3		X			x			X	X						x			
Criterio 2. Género/Grupos vulnerables																			
• La idea de proyecto propuesta no aligera la carga de trabajo de las mujeres/niños/etnias	1																		
• La idea de proyecto propuesta alivia un	2																		

**ALCALDE MUNICIPAL FAUSTINO MANZANARES ALVARENGA**

poco la carga de trabajo de las mujeres/niños/etnias																			
• La idea de proyecto resuelve una necesidad sentida de las mujeres/niños/etnias	3	X	x	x	x	x		X	x	x	X	X		x	X	x			
Criterio 3. Importancia del proyecto																			
• El proyecto es aceptable (no daña el ambiente y favorece la inversión)	1																		
• El proyecto es necesario (en virtud que contribuye con el desarrollo social y económico)	2			x						X	X								
• El proyecto es vital (porque la vida de la población depende de sus beneficios)	3	X	x		x	x		X	x			X		x	X	x			
Criterio 4. Número de beneficiarios que atiende																			
• El proyecto atiende menos de 300 beneficiarios	1																		
• El proyecto atiende entre 300 y 1,000 beneficiarios	2	X			X									x					
• El proyecto atiende más de 1,000 beneficiarios	3		x	x		x		X	x	x	X	X			X	x			
Puntos alcanzados		10	12	10	10	12		11	12	10	11	11		10	11	12			

(F-08)

**Matriz para priorización de ideas de Proyectos del Plan Zonal de Desarrollo Territorial**

Departamento: Valle Municipio: Alianza Zona: Media Fecha: 01/08/19 Eje Temático: Economía

Lugar de la asamblea: Alianza.

	Ponderación	Comunidad: EL CUBULERO			Comunidad: LOS LUISES			Comunidad: EL ACEITUNO			Comunidad: EL ESTERO			Comunidad: LA LAGUNA			Comunidad:		
		a	b	c	a	b	c	a	b	c	a	b	c	a	b	c	a	b	c
Criterio 1. Alcance de la idea del proyecto																			
• Resuelve el problema para una comunidad	1																		
• Resuelve el problema para varias comunidades	2	x				x			x			x	x		x				
• Resuelve el problema para todas las comunidades de la Zona Territorial	3		x	x	x		x	X			x				X		x		
Criterio 2. Género/Grupos vulnerables																			
• La idea de proyecto propuesta no aligera la carga de trabajo de las mujeres/niños/etnias	1																		
• La idea de proyecto propuesta alivia un poco la carga de	2					x	x	x											

ALCALDE MUNICIPAL FAUSTINO MANZANARES ALVARENGA

trabajo de las mujeres/niños/etnias																			
<ul style="list-style-type: none"> <li>La idea de proyecto resuelve una necesidad sentida de las mujeres/niños/etnias</li> </ul>	3	x	x	x				X		x	x	x	x	X	x	x			
Criterio 3. Importancia del proyecto																			
<ul style="list-style-type: none"> <li>El proyecto es aceptable (no daña el ambiente y favorece la inversión)</li> </ul>	1				x	x													
<ul style="list-style-type: none"> <li>El proyecto es necesario (en virtud que contribuye con el desarrollo social y económico)</li> </ul>	2	x	x	x			x	X		X	x	x		X		X			
<ul style="list-style-type: none"> <li>El proyecto es vital (porque la vida de la población depende de sus beneficios)</li> </ul>	3											x		x					
Criterio 4. Número de beneficiarios que atiende																			
<ul style="list-style-type: none"> <li>El proyecto atiende menos de 300 beneficiarios</li> </ul>	1																		
<ul style="list-style-type: none"> <li>El proyecto atiende entre 300 y 1,000 beneficiarios</li> </ul>	2		x	x	x	x	x	X		x						x			
<ul style="list-style-type: none"> <li>El proyecto atiende más de 1,000 beneficiarios</li> </ul>	3	x									x	x	x	X	x				
Puntos alcanzados		10	10	10	9	7	9	10		9	11	10	11	11	11	10			



(F-08)

**Matriz para priorización de ideas de Proyectos del Plan Zonal de Desarrollo Territorial**

Departamento: Valle Municipio: Alianza Zona: Media Fecha: 01/08/19 Eje Temático: Seguridad Alimentaria

Lugar de la asamblea: Alianza.

	Ponderación	Comunidad: EL CUBULERO			Comunidad: LOS LUISES			Comunidad: EL ACEITUNO			Comunidad: EL ESTERO			Comunidad: LA LAGUNA			Comunidad:		
		a	b	c	a	b	c	a	b	c	a	b	c	a	b	c	a	b	c
Criterio 1. Alcance de la idea del proyecto																			
• Resuelve el problema para una comunidad	1																		
• Resuelve el problema para varias comunidades	2	X	x			x	x	x				x			x				
• Resuelve el problema para todas las comunidades de la Zona Territorial	3			x	X			x			X	x		x	x				
Criterio 2. Género/Grupos vulnerables																			
• La idea de proyecto propuesta no aligera la carga de trabajo de las mujeres/niños/etnias	1																		
• La idea de proyecto propuesta alivia un poco la carga de	2				x	x		x			x		x	x					

**ALCALDE MUNICIPAL FAUSTINO MANZANARES ALVARENGA**

trabajo de las mujeres/niños/etnias																			
• La idea de proyecto resuelve una necesidad sentida de las mujeres/niños/etnias	3	x	x	x			x	x			X	x				x			
Criterio 3. Importancia del proyecto																			
• El proyecto es aceptable (no daña el ambiente y favorece la inversión)	1											x							
• El proyecto es necesario (en virtud que contribuye con el desarrollo social y económico)	2			x	x	x			x		X	x	x	x	x				
• El proyecto es vital (porque la vida de la población depende de sus beneficios)	3	x	x				x	x											
Criterio 4. Número de beneficiarios que atiende																			
• El proyecto atiende menos de 300 beneficiarios	1																		
• El proyecto atiende entre 300 y 1,000 beneficiarios	2		x			x	x	x	x	x		X	x	x					
• El proyecto atiende más de 1,000 beneficiarios	3	X		x											x	x	x		
Puntos alcanzados		11	10	11	9	8	10	11	8		10	8	9	10	10	10			

(F-08)

**Matriz para priorización de ideas de Proyectos del Plan Zonal de Desarrollo Territorial**

Departamento: Valle Municipio: Alianza Zona: Media Fecha: 01/08/19 Eje Temático: Tierra

Lugar de la asamblea: Alianza.

	Ponderación	Comunidad: EL CUBULERO			Comunidad: LOS LUISES			Comunidad: EL ACEITUNO			Comunidad: EL ESTERO			Comunidad: LA LAGUNA			Comunidad:		
		a	b	c	a	b	c	a	b	c	a	b	c	a	b	c	a	b	c
Criterio 1. Alcance de la idea del proyecto																			
• Resuelve el problema para una comunidad	1		x	x	X				x			x						x	x
• Resuelve el problema para varias comunidades	2	x				X							x	x					
• Resuelve el problema para todas las comunidades de la Zona Territorial	3																		
Criterio 2. Género/Grupos vulnerables																			
• La idea de proyecto propuesta no aligera la carga de trabajo de las mujeres/niños/etnias	1																		
• La idea de proyecto propuesta alivia un	2	x	x	x	X						x				x	x	x		

**ALCALDE MUNICIPAL FAUSTINO MANZANARES ALVARENGA**

poco la carga de trabajo de las mujeres/niños/etnias																			
• La idea de proyecto resuelve una necesidad sentida de las mujeres/niños/etnias	3				X	x					x								
Criterio 3. Importancia del proyecto																			
• El proyecto es aceptable (no daña el ambiente y favorece la inversión)	1				X														
• El proyecto es necesario (en virtud que contribuye con el desarrollo social y económico)	2	x	x	x	X	x			x			x	x	x					
• El proyecto es vital (porque la vida de la población depende de sus beneficios)	3										x								
Criterio 4. Número de beneficiarios que atiende																			
• El proyecto atiende menos de 300 beneficiarios	1				X	x			x				x						
• El proyecto atiende entre 300 y 1,000 beneficiarios	2		x	x								x		x					
• El proyecto atiende más de 1,000 beneficiarios	3	x			x						x								
Puntos alcanzados		9	7	7	5	10	7		6	11	8	6	7						

(F-08)

**Matriz para priorización de ideas de Proyectos del Plan Zonal de Desarrollo Territorial**

Departamento: Valle Municipio: Alianza Zona: Media Fecha: 01/08/19 Eje Temático: Participación

Lugar de la asamblea: Alianza.

	Ponderación	Comunidad: EL CUBULERO			Comunidad: LOS LUISES			Comunidad: EL ACEITUNO			Comunidad: EL ESTERO			Comunidad: LA LAGUNA			Comunidad:		
		a	b	c	a	b	c	a	b	c	a	b	c	a	b	c	a	b	c
Criterio 1. Alcance de la idea del proyecto																			
• Resuelve el problema para una comunidad	1	X			x						x	x							
• Resuelve el problema para varias comunidades	2							x											
• Resuelve el problema para todas las comunidades de la Zona Territorial	3																		
Criterio 2. Género/Grupos vulnerables																			
• La idea de proyecto propuesta no aligera la carga de trabajo de las mujeres/niños/etnias	1																		
• La idea de proyecto propuesta alivia un poco la carga de trabajo de las mujeres/niños/etnias	2	x			x			x			X								

**ALCALDE MUNICIPAL FAUSTINO MANZANARES ALVARENGA**

s																			
<ul style="list-style-type: none"> <li>La idea de proyecto resuelve una necesidad sentida de las mujeres/niños/etnias</li> </ul>	3										X								
Criterio 3. Importancia del proyecto																			
<ul style="list-style-type: none"> <li>El proyecto es aceptable (no daña el ambiente y favorece la inversión)</li> </ul>	1																		
<ul style="list-style-type: none"> <li>El proyecto es necesario (en virtud que contribuye con el desarrollo social y económico)</li> </ul>	2	x		x		x				X									
<ul style="list-style-type: none"> <li>El proyecto es vital (porque la vida de la población depende de sus beneficios)</li> </ul>	3																		
Criterio 4. Número de beneficiarios que atiende																			
<ul style="list-style-type: none"> <li>El proyecto atiende menos de 300 beneficiarios</li> </ul>	1	x		X															
<ul style="list-style-type: none"> <li>El proyecto atiende entre 300 y 1,000 beneficiarios</li> </ul>	2						X			x	x								
<ul style="list-style-type: none"> <li>El proyecto atiende más de 1,000 beneficiarios</li> </ul>	3																		
Puntos alcanzados		6		6		8			7	6									

(F-08)

**Matriz para priorización de ideas de Proyectos del Plan Zonal de Desarrollo Territorial**

Departamento: Valle Municipio: Alianza Zona: Media Fecha: 01/08/19 Eje Temático: Seguridad Ciudadana

Lugar de la asamblea: Alianza.

	Ponderación	Comunidad: EL CUBULERO			Comunidad: LOS LUISES			Comunidad: EL ACEITUNO			Comunidad: EL ESTERO			Comunidad: LA LAGUNA			Comunidad:		
		a	b	c	a	b	c	a	b	c	a	b	c	a	b	c	a	b	c
Criterio 1. Alcance de la idea del proyecto																			
• Resuelve el problema para una comunidad	1																		
• Resuelve el problema para varias comunidades	2																		
• Resuelve el problema para todas las comunidades de la Zona Territorial	3	x	x	x	x														
Criterio 2. Género/Grupos vulnerables																			
• La idea de proyecto propuesta no aligera la carga de trabajo de las mujeres/niños/etnias	1																		
• La idea de proyecto propuesta alivia un poco la carga de	2																		

**ALCALDE MUNICIPAL FAUSTINO MANZANARES ALVARENGA**

trabajo de las mujeres/niños/etnias																			
<ul style="list-style-type: none"> <li>La idea de proyecto resuelve una necesidad sentida de las mujeres/niños/etnias</li> </ul>	3	x	x	x	x														
Criterio 3. Importancia del proyecto																			
<ul style="list-style-type: none"> <li>El proyecto es aceptable (no daña el ambiente y favorece la inversión)</li> </ul>	1																		
<ul style="list-style-type: none"> <li>El proyecto es necesario (en virtud que contribuye con el desarrollo social y económico)</li> </ul>	2	x	x		x														
<ul style="list-style-type: none"> <li>El proyecto es vital (porque la vida de la población depende de sus beneficios)</li> </ul>	3			x															
Criterio 4. Número de beneficiarios que atiende																			
<ul style="list-style-type: none"> <li>El proyecto atiende menos de 300 beneficiarios</li> </ul>	1																		
<ul style="list-style-type: none"> <li>El proyecto atiende entre 300 y 1,000 beneficiarios</li> </ul>	2																		
<ul style="list-style-type: none"> <li>El proyecto atiende más de 1,000 beneficiarios</li> </ul>	3	x	x	x	x														
Puntos alcanzados		11	11	12	11														



(F-08)

**Matriz para priorización de ideas de Proyectos del Plan Zonal de Desarrollo Territorial**

Departamento: Valle Municipio: Alianza Zona: Media Fecha: 01/08/19 Eje Temático: Infraestructura Social

Lugar de la asamblea: Alianza.

	Ponderación	Comunidad: EL CUBULERO			Comunidad: LOS LUISES			Comunidad: EL ACEITUNO			Comunidad: EL ESTERO			Comunidad: LA LAGUNA			Comunidad:		
		a	b	c	a	b	c	a	b	c	a	b	c	a	b	c	a	b	c
Criterio 1. Alcance de la idea del proyecto																			
• Resuelve el problema para una comunidad	1			x						X				X					
• Resuelve el problema para varias comunidades	2	X			x			x		X		X		X					
• Resuelve el problema para todas las comunidades de la Zona Territorial	3		x						X			x			X				
Criterio 2. Género/Grupos vulnerables																			
• La idea de proyecto propuesta no aligera la carga de trabajo de las mujeres/niños/etnias	1																		
• La idea de proyecto propuesta alivia un poco la carga de	2			x											X				

**ALCALDE MUNICIPAL FAUSTINO MANZANARES ALVARENGA**

trabajo de las mujeres/niños/etnias																			
• La idea de proyecto resuelve una necesidad sentida de las mujeres/niños/etnias	3	x	x		x			x	X	x	x	x	x	x		X			
Criterio 3. Importancia del proyecto																			
• El proyecto es aceptable (no daña el ambiente y favorece la inversión)	1																		
• El proyecto es necesario (en virtud que contribuye con el desarrollo social y económico)	2		x	x	x				x	x	x	x	x	X					
• El proyecto es vital (porque la vida de la población depende de sus beneficios)	3	x						x	X							X			
Criterio 4. Número de beneficiarios que atiende																			
• El proyecto atiende menos de 300 beneficiarios	1																		
• El proyecto atiende entre 300 y 1,000 beneficiarios	2				x				X					X					
• El proyecto atiende más de 1,000 beneficiarios	3	x	x	x				x	X		x	x	x	x		X			
Puntos alcanzados		11	11	8	9			11	12	9	9	10	11	10	7	12			

(F-08)

**Matriz para priorización de ideas de Proyectos del Plan Zonal de Desarrollo Territorial**

Departamento: Valle Municipio: Alianza Zona: Media Fecha: 01/08/19 Eje Temático: Turismo

Lugar de la asamblea: Alianza.

	Ponderación	Comunidad: EL CUBULERO			Comunidad: LOS LUISES			Comunidad: EL ACEITUNO			Comunidad:			Comunidad:		
		a	b	c	a	b	c	a	b	c	a	b	c	a	b	c
Criterio 1. Alcance de la idea del proyecto																
• Resuelve el problema para una comunidad	1			x												
• Resuelve el problema para varias comunidades	2	X	x	x				x								
• Resuelve el problema para todas las comunidades de la Zona Territorial	3															
Criterio 2. Género/Grupos vulnerables																
• La idea de proyecto propuesta no aligera la carga de trabajo de las mujeres/niños/etnias	1															
• La idea de proyecto propuesta alivia un	2	X		x			x									

**ALCALDE MUNICIPAL FAUSTINO MANZANARES ALVARENGA**

poco la carga de trabajo de las mujeres/niños/etnias																			
• La idea de proyecto resuelve una necesidad sentida de las mujeres/niños/etnias	3		x	x															
Criterio 3. Importancia del proyecto																			
• El proyecto es aceptable (no daña el ambiente y favorece la inversión)	1																		
• El proyecto es necesario (en virtud que contribuye con el desarrollo social y económico)	2							x											
• El proyecto es vital (porque la vida de la población depende de sus beneficios)	3	x	x	x															
Criterio 4. Número de beneficiarios que atiende																			
• El proyecto atiende menos de 300 beneficiarios	1				x														
• El proyecto atiende entre 300 y 1,000 beneficiarios	2	x	x					X											
• El proyecto atiende más de 1,000 beneficiarios	3			x															
Puntos alcanzados		9	10	11	4			8											

(F - 09)  
Lista de participantes a nivel de Asambleas Zonales

Departamento: Valle Municipio: Alibonca Zona # Medio Fecha: 01/08/2019 Lugar Asamblea: Alcaldía

No.	NOMBRE	COMUNIDAD	ORGANIZACIÓN Y CARGO QUE REPRESENTA	IDENTIDAD	FIRMA
1	Zaira Sumbi Hurtado Guevara	Cubultra		1702-1993-00295	
2	Daniel Cordero	Cubultra			
3	Karla Patricia Motamoros	Luises		1301-1994-00444	Karla Motamoros
4	Rafael Antonio Reyes F.	Aceituno	MAFIZON	1702-1991-00153	
5	Jelson Adaly Osorio Z.	Los Luises		1702-1984-00024	Jelson
6					
7					
8					
9					
10					
11					
12					
13					
14					
15					
16					
17					

**GUÍA METODOLÓGICA:**  
 Elaboración Planes de Desarrollo Municipal (PDM)  
 (Con Enfoque de Ordenamiento Territorial)

PLANIFICACIÓN DEL DESARROLLO  
 MUNICIPAL (PDM)

**Zona Baja**  
**Plan Mínimo de Comunicación**  
**Programación y presupuesto**

Objetivos	Descripción	Unidad de Medida Cantidad	Fecha Inicio	Fecha Término	Responsable	Costo Lps.
1. Divulgar los objetivos y avances del proceso de formulación del plan	Redes Sociales	Semanal	Agosto	Agosto	Alcaldía	600.00
	Trifolios	1,500	Agosto	Septiembre	Alcaldía Facilitadores	4,500.00
	Carteles	500	Septiembre	Octubre	Facilitadores	3,500.00
2. Lograr el involucramiento de las autoridades, organizaciones y los líderes de las comunidades en la preparación del plan.	Involucrar a las corporaciones	Reuniones	Agosto	Septiembre	Alcaldía Facilitadores	2,000.00
	Visitas a las organizaciones claves del municipio	Visitas varias	Agosto	Septiembre	Facilitadores	
	Menajes a líderes comunitarios para motivarlos a la participación	Notas/90	Septiembre	octubre	Facilitadores	1,000.00

**ALCALDE MUNICIPAL FAUSTINO MANZANARES ALVARENGA**

3. Socializar las acciones y resultados obtenidos	Jornada con las corporaciones	Jornada/4	Noviembre	Diciembre	Facilitadores	1,000.00
	Sociedad civil	Jornada/6	Octubre	Diciembre	Facilitadores	5,000.00
	Cabildo abierto de aprobación	Cabildos/2	Noviembre	Diciembre	Facilitadores	14,000.00
Total						31,600.00

ZONA BAJA

Objetivos	Descripción	Unidad de Medida Cantidad	Fecha Inicio	Fecha Termina	Responsable	Costo d-PS
1. Divulgar los objetivos y avances del Proceso de Formulación del Plan	- Redes Sociales	Semanal	Agosto	Agosto	Alcaldia	600.00
	- TriFolios	1,500	Agosto	Septiembre	Alcaldia Facilitadores	4,500.00
	- Carteles	5,00.00	Septiembre	octubre	Facilitadores	3,500.00
2. Lograr el involucramiento de las autoridades Organizaciones y los líderes de las Comunidades en la Preparación del Plan	- Introducción a las Corporaciones	Reuniones	Agosto	Septiembre	Alcaldia Facilitadores	2,000.00
	visitas a Organizaciones Claves del municipio	visitas /varias	Agosto	Septiembre	Facilitadores	
	Mensajes a líderes Comunitarios para motivarlos a la Participación	Notas / 90	Septiembre	octubre	Facilitadores	2,000.00
3. Socializar las acciones y resultados obtenidos	Jornada con las Corporaciones municipales	Jornadas / 4	Noviembre	Diciembre	Facilitadores	1,000.00
	Sociedad Civil	Jornada / 6	octubre	Diciembre	Facilitadores	5,000.00
	Cabildos Abiertos de aprobación	Cabildos / 2	Noviembre	Diciembre	Facilitadores	14,000.00
Total						28,100.00

(F-07)

Listado de tres proyectos priorizados de los Planes de Desarrollo de cada comunidad, por zona y eje temático.

Eje Temático: Ordenamiento Territorial Departamento: Valle Municipio: Alianza Zona: Baja Fecha: 01/08/19

No	Nombre Comunidad	Nombre de los proyectos priorizados	Costos aproximados
1	CAPULIN,CALICANTO,GUATALES	A. Reubicar la tubería afectada y reparar la misma.	L. 400,000.00
		B. Legalizar el dominio pleno para el municipio.	L.100,000.00
		C. Regular el uso del Agua de las zonas productoras.	L.20,000.00
2	PLAYA GRANDE	A. Reubicación de las viviendas acentuadas a orillas de la playa marítima.	L.2,000,000.00
		B. Delimitar a la población la tala de árboles.	L. 20,000.00
		C. Evitar la perforación de pozos a cañeras y otras instituciones lucrativas.	L. 5,000.00
3	PLAYITAS, OJUSTAL, LAGUNA SECA, EL NARANJO.	A. Ordenanzas municipales para hacer campañas de limpieza involucrando los sectores educativos, salud y la comunidad.	L.20,000.00
		B. Hacer construcciones en la parte Baja del rio Goascoran	L.10,000.00
		C. Capacitar a la población en la agricultura (siembra de granos básicos).	L.10,000.00
		A. Regular la tala de árboles.	L.10,000.00

ALCALDE MUNICIPAL FAUSTINO MANZANARES ALVARENGA



4	SONORA, BORBOLLON.	B. Reubicación del dragado y engavionado del rio Goascoran.	L.5,000,000.00
		C. Legalizar el terreno del campo de futbol a favor de la comunidad de la sonora.	L.5,000.00
5	VALLE NUEVO, LA CEIBA, MURUHUACA, AMATES.	A. Rotular los lugares donde botar basura.	L.50,000.00
		B. Prohibir el estrechamiento de calles.	L.30,000.00
		C. Reubicación de alcantarillado.	L.500,000.00
6	EL CONCHAL.	A. Ordenanzas municipales para reforestar árboles en la zona productora de agua.	L.50,000.00
		B. Prohibir estrechamiento de caminos de herradura.	L.30,000.00
		C. Prohibir la deforestación en la zona protegida (Bahía de Chismuyo).	L. 20,000.00

(F-07)

Listado de tres proyectos priorizados de los Planes de Desarrollo de cada comunidad, por zona y eje temático.

Eje Temático: Salud y Nutrición Departamento: Valle Municipio: Alianza Zona: Baja Fecha: 01/08/19

No	Nombre Comunidad	Nombre de los proyectos priorizados	Costos aproximados
1	CAPULIN, CALICANTO, GUATALES.	A. Charlas sobre la salud.	L. 20,000.00
		B.	
		C.	
2	PLAYAGRANDE	A. Dotar de medicamentos los centros de salud.	L.1,000,000.00
		B.	
		C.	
3	PLAYITAS, OJUSTAL, LAGUNA SECA, EL NARANJO.	A. Charlas sobre salud corporal.	L.3,000.00
		B.	
		C.	
4	SONORA, BORBOLLON.	A. Construcción de un centro de salud.	L.1,000,000.00
		B. Merienda Escolar.	L.70,000.00
		C. Brigadas médicas anuales.	L. 40,000.00
5	VALLE NUEVO	A. charlas de prevención de enfermedades.	L.20,000.00
		B. Construcción de un centro de salud.	L.1,000,000.00
		C.	

ALCALDE MUNICIPAL FAUSTINO MANZANARES ALVARENGA

6	EL CONCHAL, LA CEIBA, MURUHUACA, AMATES.	A. campañas de abatización y fumigación.	L.50,000.00
		B. charlas de planificación familiar.	L.50,000.00
		C. Reparación de la cerca del centro de salud. (CESAMO)	L.100,000.00

(F-07)

Listado de tres proyectos priorizados de los Planes de Desarrollo de cada comunidad, por zona y eje temático.

Eje Temático: Educación Departamento: Valle Municipio: Alianza Zona: Baja Fecha: 01/08/19

No	Nombre Comunidad	Nombre de los proyectos priorizados	Costos aproximados
1	CAPULIN, CALICANTO, GUATALES.	A. Apoyo con becas.	L.100,000.00
		B. Programas educatodos.	L.150,000.00
		C	
2	PLAYAGRANDE	A. Becas estudiantiles.	L.200,000.00
		B. Programas educatodos.	L.50,000.00
		C	
3	PLAYITAS, OJUSTAL, LAGUNA SECA, EL NARANJO.	A. Becas estudiantiles.	L.100,000.00
		B. Programas educatodos.	L.25,000.00
		C. Donación de incentivos para que las personas analfabetas asistan a los programas.	L.25,000.00
4	SONORA, BORBOLLON.	A. Construcción de un kínder.	L.800,000.00
		B. Mantenimiento del centro educativo.	L.60,000.00
		C. Apoyo con útiles escolares a niños de bajo recursos.	L.30,000.00
5	VALLE NUEVO, LA	A. Charlas a padres de familia para que manden a sus hijos a la escuela.	L.20,000.00
		B. Programas de alfabetización.	L.30,000.00

ALCALDE MUNICIPAL FAUSTINO MANZANARES ALVARENGA

	CEIBA, MURUHUACA, AMATES.		
6	EL CONCHAL	A. Becas estudiantiles.	L. 650,000.00
		B. Prohibir el trabajo infantil.	L.50,000.00
		C. Charlas para que los padres estudien a sus hijos	L.50,000.00

(F-07)

Listado de tres proyectos priorizados de los Planes de Desarrollo de cada comunidad, por zona y eje temático.

Eje Temático: Recursos Naturales y Ambiente Departamento: Valle Municipio: Alianza Zona: Baja Fecha: 01/08/19

No	Nombre Comunidad	Nombre de los proyectos priorizados	Costos aproximados
1	CAPULIN, CALICANTO, GUATALES.	A. Proyecto de eco fogones.	L.300,000.00
		B. Reforestación.	L.30,000.00
		C. taller sobre el cuidado de los animales.	L.20,000.00
2	PLAYAGRANDE	A. Capacitaciones sobre la importancia del manglar en nuestra playa.	L.50,000.00
		B. Capacitaciones de la importancia de conservar los espacios en peligro de extinción.	L.60,000.00
		C	
3	PLAYITAS, OJUSTAL, LAGUNA SECA, EL NARANJO.	A. Donación de árboles.	L.6,000.00
		B. Proyecto de Eco fogones.	L.200,000.00
		C. Charlas sobre contaminación.	L.3,000.00
4	SONORA, BORBOLLON.	A. Reforestación de la cuenca Goascoran.	L.20,000.00
		B. Reforestación del manglar	L.20,000.00
		C. Donación de eco fogones.	L.150,000.00
		A. Construcción de crematorio.	L.100,000.00

ALCALDE MUNICIPAL FAUSTINO MANZANARES ALVARENGA

5	VALLE NUEVO, LA CEIBA, MURUHUACA, AMATES.	B. Grupo de personas vigilantes en zonas protegidas.	L.100,000.00
		C	
6	EL CONCHAL	A. Bajar el costo de la energía eléctrica.	L.00.00
		B. Rotular para prohibir la tala de árboles.	L.30,000.0
		C	

(F-07)

Listado de tres proyectos priorizados de los Planes de Desarrollo de cada comunidad, por zona y eje temático.

Eje Temático: Grupo vulnerable: Niñez. Departamento: Valle Municipio: Alianza Zona: Baja Fecha: 01/08/19

No	Nombre Comunidad	Nombre de los proyectos priorizados	Costos aproximados
1	CAPULIN, CALICANTO, GUATALES.	A. Construcción de un parque recreativo.	L. 350,000.00
		B	
		C	
2	PLAYAGRANDE	A. Construcción de un parque recreativo.	L.1,000,000.00
		B	
		C	
3	PLAYITAS, OJUSTAL, LAGUNA SECA, EL NARANJO.	A.	
		B	
		C	
4	SONORA, BORBOLLON.	A. Bonos y becas a niños de primaria.	L.30,000.00
		B. Crear área recreativa para los niños.	L.200,000.00
		C	
		A	

ALCALDE MUNICIPAL FAUSTINO MANZANARES ALVARENGA

5	VALLE NUEVO, LA CEIBA, MURUHUACA, AMATES.	B	
		C	
6	EL CONCHAL	A. Construcción de un centro educativo.	L.300,000.00
		B	
		C	

(F-07)

Listado de tres proyectos priorizados de los Planes de Desarrollo de cada comunidad, por zona y eje temático.

Eje Temático: Grupo Vulnerable: Jóvenes. Departamento: Valle Municipio: Alianza Zona: Baja Fecha: 01/08/19

No	Nombre Comunidad	Nombre de los proyectos priorizados	Costos aproximados
1	CAPULIN, CALICANTO, GUATALES.	A. Construcción de cancha de futbol.	L.200,000.00
		B	
		C	
2	PLAYAGRANDE	A. Construcción de un campo de futbol en un terreno propio de la comunidad.	L.3,000,000.00
		B. Capacitaciones a menores de edad sobre el riesgo de los embarazos a temprana edad.	L.50,000.00
		C.	
3	PLAYITAS, OJUSTAL, LAGUNA SECA, EL NARANJO.	A. Construcción de un parque.	L.1,000,000.00
		B	
		C	
4	SONORA, BORBOLLON.	A. Becas a jóvenes que pueda seguir estudiando con experiencia de trabajo.	L.30,000.00
		B. Pequeños negocios, organización y capacitación para engrandecer pequeños negocios.	L.2,000.00

ALCALDE MUNICIPAL FAUSTINO MANZANARES ALVARENGA

		C. apoyo al equipo de futbol.	L.20,000.00
5	VALLE NUEVO, LA CEIBA, MURUHUACA, AMATES.	A.	
		B	
		C	
6	EL CONCHAL	A. Charla a los jóvenes sobre el consumo de las drogas.	L.50,000.00
		B	
		C	

(F-07)

Listado de tres proyectos priorizados de los Planes de Desarrollo de cada comunidad, por zona y eje temático.

Eje Temático: Grupo Vulnerable: Mujeres, Departamento: Valle Municipio: Alianza Zona: Baja Fecha: 01/08/19

No	Nombre Comunidad	Nombre de los proyectos priorizados	Costos aproximados
1	CAPULIN, CALICANTO, GUATALES.	A.	
		B	
		C	
2	PLAYAGRANDE	A. Creación de microempresas	L. 500,000.00
		B	
		C	
3	PLAYITAS, OJUSTAL, LAGUNA SECA, EL NARANJO.	A. Creación de microempresas en la elaboración de repostería.	L.350,000.00
		B	
		C	
4		A. Crear pequeñas granjas para reproducción de gallinas ponedoras.	L. 190,000.00
		B. Microempresas para la elaboración de tortillas.	L.100,000.00

ALCALDE MUNICIPAL FAUSTINO MANZANARES ALVARENGA

	SONORA, BORBOLLON.	C. Microempresa para elaboración de tajadas de plátano.	L.120,000.00
5	VALLE NUEVO, LA CEIBA, MURUHUACA, AMATES.	A	
		B	
		C	
6	EL CONCHAL	A. Implementación de talleres de trabajo para las mujeres.	L.150,000.00
		B	
		C	

(F-07)

Listado de tres proyectos priorizados de los Planes de Desarrollo de cada comunidad, por zona y eje temático.

Eje Temático: Grupo Vulnerable: Tercera Edad. Departamento: Valle Municipio: Alianza Zona: Baja Fecha: 01/08/19

No	Nombre Comunidad	Nombre de los proyectos priorizados	Costos aproximados
1	CAPULIN, CALICANTO, GUATALES.	A.	
		B	
		C	
2	PLAYAGRANDE	A. Construcción de un asilo y abastecimiento de medicamentos.	L.3,000.000.00
		B	
		C	
3	PLAYITAS, OJUSTAL, LAGUNA SECA, EL NARANJO.	A. Abastecimiento de medicamentos.	L.250,000.00
		B	
		C	
4	SONORA, BORBOLLON.	A. Bonos mensuales a los de la tercera edad.	L.200,000.00
		B	
		C	

ALCALDE MUNICIPAL FAUSTINO MANZANARES ALVARENGA

5	VALLE NUEVO, LA CEIBA, MURUHUACA, AMATES.	A	
		B	
		C	
6	EL CONCHAL	A. Construcción de un centro para el adulto mayor.	L.400,000.00
		B	
		C	

(F-07)

Listado de tres proyectos priorizados de los Planes de Desarrollo de cada comunidad, por zona y eje temático.

Eje Temático: Vivienda, Departamento: Valle Municipio: Alianza Zona: Baja Fecha: 01/08/19

No	Nombre Comunidad	Nombre de los proyectos priorizados	Costos aproximados
1	CAPULIN, CALICANTO, GUATALES.	A. Generar empleo.	L. 4,000,000.00
		B. Implementación de vivienda.	L.1,000,000.00
		C. Construcción de letrinas.	L.500,000.00
2	PLAYAGRANDE	A. Construcción de vivienda.	L.3,000,000.00
		B. Mejoramiento de vivienda.	L.3,000,000.00
		C. Construcción de baños.	L.500,000.00
3	PLAYITAS, OJUSTAL, LAGUNA SECA, EL NARANJO.	A. Construcción de vivienda.	L.400,000.00
		B. Mejoramiento de Vivienda.	L.5,000,000.00
		C. Donación de cemento.	L.60,000.00
4	SONORA, BORBOLLON.	A. Construcción de vivienda.	L. 1,500,000.00
		B. Mejoramiento de vivienda.	L.1,200,000.00
		C. Proyecto de electrificación.	L.70,000.00

ALCALDE MUNICIPAL FAUSTINO MANZANARES ALVARENGA



5	VALLE NUEVO, LA CEIBA, MURUHUACA, AMATES.	A. Proyecto de electrificación.	L.1,000,000.00
		B. Mejoramiento de vivienda.	L.400,000.00
		C. Construcción de letrinas.	L.500,000.00
6	EL CONCHAL	A. Reparación de vivienda.	L.500,000.00
		B. Donación de terrenos.	L.300,000.00
		C. Fuentes de empleo.	L.500,000.00

(F-07)

Listado de tres proyectos priorizados de los Planes de Desarrollo de cada comunidad, por zona y eje temático.

Eje Temático: Agua y Saneamiento. Departamento: Valle Municipio: Alianza Zona: Baja Fecha: 01/08/19

No	Nombre Comunidad	Nombre de los proyectos priorizados	Costos aproximados
1	CAPULIN, CALICANTO, GUATALES.	A. Potabilizadora de agua.	L.500,000.00
		B. Letrinización.	L.500,000.00
		C. Recolección de basura.	L.10,000.00
2	PLAYAGRANDE	A. Cambio total de tubería de agua potable.	L.3,000,000.00
		B. Charlas sobre el buen uso del agua.	L.50,000.00
		C.	
3	PLAYITAS, OJUSTAL, LAGUNA SECA, EL NARANJO.	A. Mejoramiento del servicio de agua potable.	L.2,500,000.00
		B. Capacitaciones a la comunidad de como eliminar la basura.	L.5,000.00
		C.	
4		A. Proyecto de agua y tubería.	L.300,000.00
		B. Construcción de letrinas.	L.100,000.00

ALCALDE MUNICIPAL FAUSTINO MANZANARES ALVARENGA

	SONORA, BORBOLLON.	C. Construcción de un crematorio.	L.150,000.00
5	VALLE NUEVO, LA CEIBA, MURUHUACA, AMATES.	A. Proyecto de agua potable	L.300,000.00
		B. Construcción de crematorio comunal.	L.100,000.00
		C. Construcción de letrinas.	L.300,000.00
6	EL CONCHAL	A. Construcción de un pozo perforado.	L.200,000.00
		B. Contratación de un tren de aseo.	L.150,000.00
		C. Charlas a los habitantes para recolección de basura.	L.50,000.00

(F-07)

Listado de tres proyectos priorizados de los Planes de Desarrollo de cada comunidad, por zona y eje temático.

Eje Temático: Economía. Departamento: Valle Municipio: Alianza Zona: Baja Fecha: 01/08/19

No	Nombre Comunidad	Nombre de los proyectos priorizados	Costos aproximados
1	CAPULIN, CALICANTO, GUATALES.	A. Crear microempresas.	L.1,000,000.00
		B. Préstamos a bajos intereses en caja rural.	L.500,000.00
		C. Apoyo económico a la población.	L.1,000,000.00
2	PLAYAGRANDE	A. Crear microempresas.	L.150,000.00
		B.	
		C.	
3	PLAYITAS, OJUSTAL, LAGUNA SECA, EL NARANJO.	A. Generar empleo en las comunidades.	L.350,000.00
		B. Crear cajas rurales en las comunidades.	L.150,000.00
		C. Capacitación del manejo de químicos para la siembra.	L.3,000.00
4		A. Mejoramiento de la borda del rio.	L.4,000,000.00
		B. Crear microempresas.	L.600,000.00

ALCALDE MUNICIPAL FAUSTINO MANZANARES ALVARENGA

	SONORA, BORBOLLON.	C. Préstamos a bajos precios y sin garantía.	L.500,000.00
5	VALLE NUEVO, LA CEIBA, MURUHUACA, AMATES.	A. Fuente de empleo.	L.300,000.00
		B. Talleres para un buen resultado en la cosecha.	L.30,000.00
		C.	
6	EL CONCHAL	A. Fuentes de empleo en la comunidad.	L.2,000,000.00
		B. Baja la tasa de interés sobre préstamos.	L.00.00
		C. creación de microempresas.	L.1,000,000.00

(F-07)

Listado de tres proyectos priorizados de los Planes de Desarrollo de cada comunidad, por zona y eje temático.

Eje Temático: Seguridad Alimentaria. Departamento: Valle Municipio: Alianza Zona: Baja Fecha: 01/08/19

No	Nombre Comunidad	Nombre de los proyectos priorizados	Costos aproximados
1	CAPULIN, CALICANTO, GUATALES.	A. Implementación de proyecto de sistemas productivos.	L.2,000,000.00
		B. Apoyo para una mejor producción.	L.200,000.00
		C. Asesoría técnica para la creación de huertos familiares.	L.150,000.00
2	PLAYAGRANDE	A	
		B	
		C	
3	PLAYITAS, OJUSTAL, LAGUNA SECA, EL NARANJO.	A. Apoyo económico por parte de las autoridades.	L.300,000.00
		B.	
		C	
4	SONORA, BORBOLLON.	A. Sistema de riegos para plataneras.	L.700,000.00
		B. Crear granjas de gallinas ponedoras de huevos.	L.100,000.00
		C. Semilla mejorada para cultivo.	L.100,000.00

ALCALDE MUNICIPAL FAUSTINO MANZANARES ALVARENGA

5	VALLE NUEVO, LA CEIBA, MURUHUACA, AMATES.	A. Semilla mejorada y fertilizantes.	L.50,000.00
		B. Capacitaciones de sistemas productivos de consumo familiar.	L.10,000.00
		C.	
6	EL CONCHAL	A. Semilla mejorada.	L.300,000.00
		B. Implementar terrenos para personas que no tiene terrenos para cultivar.	L.1,000,000.00
		C	

(F-07)

Listado de tres proyectos priorizados de los Planes de Desarrollo de cada comunidad, por zona y eje temático.

Eje Temático: Tierra Departamento: Valle Municipio: Alianza Zona: Baja Fecha: 01/08/19

No	Nombre Comunidad	Nombre de los proyectos priorizados	Costos aproximados
1	CAPULIN, CALICANTO, GUATALES.	A. Organización comunitaria.	L.25,000.00
		B. apoyo con sistema de riegos.	L.300,000.00
		C. Asesoría legal.	L.80,000.00
2	PLAYAGRANDE	A. Sistema de Riego.	L.3,000,000.00
		B	
		C	
3	PLAYITAS, OJUSTAL, LAGUNA SECA, EL NARANJO.	A. Apoyo con equipo agrícola.	L.250,000.00
		B. Semilla mejorada e insumos.	L.80,000.00
		C	
4		A. Proyecto de irrigación.	L.200,000.00
		B. Apoyo con semilla mejorada.	L.50,000.00

ALCALDE MUNICIPAL FAUSTINO MANZANARES ALVARENGA

	SONORA, BORBOLLON.	C. Reforestación del rio Goascoran.	L.30,000.00
5	VALLE NUEVO, LA CEIBA, MURUHUACA, AMATES.	A. Apoyo al pequeño agricultor.	L.100,000.00
		B	
		C	
6	EL CONCHAL	A. Apoyo a legalizar tierras.	L.150,000.00
		B. Proyecto de cajas rurales en la comunidad.	L.100,000.00
		C. Sistema de riego.	L.500,000.00

(F-07)

Listado de tres proyectos priorizados de los Planes de Desarrollo de cada comunidad, por zona y eje temático.

Eje Temático: Participación Departamento: Valle Municipio: Alianza Zona: Baja Fecha: 01/08/19

No	Nombre Comunidad	Nombre de los proyectos priorizados	Costos aproximados
1	CAPULIN, CALICANTO, GUATALES.	A. Participación comunitaria.	L.30,000.00
		B	
		C	
2	PLAYAGRANDE	A	
		B	
		C	
3	PLAYITAS, OJUSTAL, LAGUNA SECA, EL NARANJO.	A. Apoyo de las ONG's	L.200,000.00
		B. Realización de un convivio con incentivos.	L.150,000.00
		C	
		A. Capacitar a las mujeres en proyecto de mejoras.	L.200,000.00

ALCALDE MUNICIPAL FAUSTINO MANZANARES ALVARENGA

4	SONORA, BORBOLLON.	B. Capacitar a la población en la participación de proyectos comunitarios.	L.70,000.00
		C.	
5	VALLE NUEVO, LA CEIBA, MURUHUACA, AMATES.	A.	
		B	
		C	
6	EL CONCHAL	A. Charlas para capacitar a las personas de la comunidad.	L.50,000.00
		B. Charlas a las mujeres a que participen en ONG's.	L.50,000.00
		C	

(F-07)

Listado de tres proyectos priorizados de los Planes de Desarrollo de cada comunidad, por zona y eje temático.

Eje Temático: Seguridad Ciudadana Departamento: Valle Municipio: Alianza Zona: Baja Fecha: 01/08/19

No	Nombre Comunidad	Nombre de los proyectos priorizados	Costos aproximados
1	CAPULIN, CALICANTO, GUATALES.	A. Resguardo policial.	L.200,000.00
		B	
		C	
2	PLAYAGRANDE	A	
		B	
		C	
3	PLAYITAS, OJUSTAL, LAGUNA SECA, EL NARANJO.	A	
		B	
		C	
4		A. Patrullaje continuo en la comunidad.	L.100,000.00
		B	

ALCALDE MUNICIPAL FAUSTINO MANZANARES ALVARENGA

	SONORA, BORBOLLON.	C	
5	VALLE NUEVO, LA CEIBA, MURUHUACA, AMATES.	A	
		B	
		C	
6	EL CONCHAL	A	
		B	
		C	

(F-07)

Listado de tres proyectos priorizados de los Planes de Desarrollo de cada comunidad, por zona y eje temático.

Eje Temático: Infraestructura Social Departamento: Valle Municipio: Alianza Zona: Baja Fecha: 01/08/19

No	Nombre Comunidad	Nombre de los proyectos priorizados	Costos aproximados
1	CAPULIN, CALICANTO, GUATALES.	A. Mantenimiento constante de carreteras.	L.3,000,000.00
		B. Realizar dragado del rio y hacer engavionado para evitar inundaciones.	L.1,500,000.00
		C. Proyecto de electrificación.	L.1,000,000.00
2	PLAYAGRANDE	A. Mantenimiento constante de carreteras.	L.3,000,000.00
		B. Mejor servicio de alumbrado público.	L.1,000,000.00
		C. Restructuración del kínder.	L. 100,000.00
3	PLAYITAS, OJUSTAL, LAGUNA SECA, EL NARANJO.	A. Pavimentación de carreteras.	L.5,000,000.00
		B. Reparación del kínder (Playitas).	L.80,000.00
		C	
4	SONORA, BORBOLLON.	A. Construcción del kínder.	L.450,000.00
		B. Construcción de un centro comunal.	L.350,000.00
		C. Pavimentar carretera desde costa de amates hasta el	L.20,000,000.00

ALCALDE MUNICIPAL FAUSTINO MANZANARES ALVARENGA

		Carreto.	
5	VALLE NUEVO, LA CEIBA, MURUHUACA, AMATES.	A. Reparación de la cerca del campo de futbol.	L.200,000.00
		B. Culminación de iglesia.	L.100,000.00
		C. Engavionado en la parte baja (Muruhuaca).	L.1,000,000.00
6	EL CONCHAL	A. Pavimentación de carretera principal.	L.300,000.00
		B. Reparación de la cerca perimetral del campo de futbol.	L. 200,000.00
		C. Reparación del cerco perimetral del centro de educación básico	L.150,000.00

(F-07)

Listado de tres proyectos priorizados de los Planes de Desarrollo de cada comunidad, por zona y eje temático.

Eje Temático: Turismo Departamento: Valle Municipio: Alianza Zona: Baja Fecha: 01/08/19

No	Nombre Comunidad	Nombre de los proyectos priorizados	Costos aproximados
1	CAPULIN, CALICANTO, GUATALES.	A.	
		B	
		C	
2	PLAYAGRANDE	A	
		B	
		C	
3	PLAYITAS, OJUSTAL, LAGUNA SECA, EL NARANJO.	A	
		B	
		C	
		A	

ALCALDE MUNICIPAL FAUSTINO MANZANARES ALVARENGA



4	SONORA, BORBOLLON.	B	
		C	
5	VALLE NUEVO, LA CEIBA, MURUHUACA, AMATES.	A. Reparación de baños públicos.	L.100,000.00
		B. Reparación de rampla.	L.80,000.00
		C. Construcción de champas en el llano largo.	L.180,000.00
6	EL CONCHAL	A	
		B	
		C	

(F-08)

**Matriz para priorización de ideas de Proyectos del Plan Zonal de Desarrollo Territorial**

Departamento: Valle Municipio: Alianza Zona: Baja Fecha: 01/08/19 Eje Temático: Ordenamiento Territorial

Lugar de la asamblea: Alianza.

	Ponderación	Comunidad: CAPULIN			Comunidad: PLAYA GRANDE			Comunidad: PLAYITAS			Comunidad: SONORA			Comunidad: VALLE NUEVO			Comunidad: CONCHAL		
		a	b	C	a	b	c	a	b	c	a	b	c	a	b	c	a	b	c
Criterio 1. Alcance de la idea del proyecto																			
• Resuelve el problema para una comunidad	1																		
• Resuelve el problema para varias comunidades	2				X			X			X								
• Resuelve el problema para todas las comunidades de la Zona Territorial	3	X	X	X		X	X	X		X	X	X		X	X	X	X	X	X
Criterio 2. Género/Grupos vulnerables																			

ALCALDE MUNICIPAL FAUSTINO MANZANARES ALVARENGA

• La idea de proyecto propuesta no aligera la carga de trabajo de las mujeres/niños/etnias	1																		
• La idea de proyecto propuesta alivia un poco la carga de trabajo de las mujeres/niños/etnias	2				X				X	X			X	X	X	X	X	X	X
• La idea de proyecto resuelve una necesidad sentida de las mujeres/niños/etnias	3	X	X	X		X	X	X		X		X	X						
Criterio 3. Importancia del proyecto																			
• El proyecto es aceptable (no daña el ambiente y favorece la inversión)	1																		
• El proyecto es necesario (en virtud que contribuye con el desarrollo social y económico)	2		X	X	X	X		X	X		X		X	X	X	X	X	X	X
• El proyecto es vital (porque la vida de la población depende de sus beneficios)	3	X					X		X		X								
Criterio 4. Número de beneficiarios que atiende																			
• El proyecto atiende menos de 300 beneficiarios	1				X				X										
• El proyecto atiende entre 300 y 1,000 beneficiarios	2												X						
• El proyecto atiende más de 1,000 beneficiarios	3	X	X	X		X	X	X		X	X	X		X	X	X	X	X	X
Puntos alcanzados		12	11	11	7	11	12	11	7	12	10	12	9	10	10	10	10	10	10

(F-08)

ALCALDE MUNICIPAL FAUSTINO MANZANARES ALVARENGA

**Matriz para priorización de ideas de Proyectos del Plan Zonal de Desarrollo Territorial**

Departamento: Valle Municipio: Alianza Zona: Baja Fecha: 01/08/19 Eje Temático: Salud y Nutrición

Lugar de la asamblea: Alianza.

	Ponderación	Comunidad: CAPULIN			Comunidad: PLAYA GRANDE			Comunidad: PLAYITAS			Comunidad: SONORA			Comunidad: VALLE NUEVO			Comunidad: CONCHAL			
		a	b	c	a	b	c	a	b	c	a	b	c	a	b	c	a	b	c	
Criterio 1. Alcance de la idea del proyecto																				
• Resuelve el problema para una comunidad	1													X						
• Resuelve el problema para varias comunidades	2									X										
• Resuelve el problema para todas las comunidades de la Zona Territorial	3	X			X			X				X	X	X				X	X	X
Criterio 2. Género/Grupos vulnerables																				
• La idea de proyecto propuesta no aligera la carga de trabajo de las mujeres/niños/etnias	1																			
• La idea de proyecto propuesta alivia un poco la carga de trabajo de las mujeres/niños/etnias	2							X				X	X	X				X	X	X
• La idea de proyecto resuelve una necesidad sentida de las mujeres/niños/etnias	3	X			X						X			X						
Criterio 3. Importancia del proyecto																				
• El proyecto es aceptable (no daña el ambiente y favorece la inversión)	1																			

ALCALDE MUNICIPAL FAUSTINO MANZANARES ALVARENGA

• El proyecto es necesario (en virtud que contribuye con el desarrollo social y económico)	2	X					X			X	X	X	X	X		X	X	X
• El proyecto es vital (porque la vida de la población depende de sus beneficios)	3			X														
Criterio 4. Número de beneficiarios que atiende																		
• El proyecto atiende menos de 300 beneficiarios	1												X					
• El proyecto atiende entre 300 y 1,000 beneficiarios	2								X	X								
• El proyecto atiende más de 1,000 beneficiarios	3	X		X		X					X	X			X	X	X	
Puntos alcanzados		11		12		10		9	9	10	10	7		10	10	10		

(F-08)

**Matriz para priorización de ideas de Proyectos del Plan Zonal de Desarrollo Territorial**

Departamento: Valle Municipio: Alianza Zona: Baja Fecha: 01/08/19 Eje Temático: Educación

Lugar de la asamblea: Alianza

	Ponderación	Comunidad: CAPULIN			Comunidad: PLAYA GRANDE			Comunidad: PLAYITAS			Comunidad: SONORA			Comunidad: VALLE NUEVO			Comunidad: CONCHAL		
		a	B	c	a	b	c	a	b	c	a	b	c	a	b	c	a	b	c
Criterio 1. Alcance de la idea del proyecto																			
• Resuelve el problema para una comunidad	1	x	X										X						
• Resuelve el problema para varias comunidades	2				X	X		X	x	x	x	x	x	x		x	X		
• Resuelve el problema para todas las comunidades de la Zona Territorial	3																		
Criterio 2. Género/Grupos vulnerables																			

**ALCALDE MUNICIPAL FAUSTINO MANZANARES ALVARENGA**

• La idea de proyecto propuesta no aligera la carga de trabajo de las mujeres/niños/etnias	1																		
• La idea de proyecto propuesta alivia un poco la carga de trabajo de las mujeres/niños/etnias	2	x	X		X	X		X	x	x				x	x			x	x
• La idea de proyecto resuelve una necesidad sentida de las mujeres/niños/etnias	3									x	x	x							
Criterio 3. Importancia del proyecto																			
• El proyecto es aceptable (no daña el ambiente y favorece la inversión)	1																		
• El proyecto es necesario (en virtud que contribuye con el desarrollo social y económico)	2	x	X		X	X		X	x	x	x	x	x	x	x		x	x	x
• El proyecto es vital (porque la vida de la población depende de sus beneficios)	3																		
Criterio 4. Número de beneficiarios que atiende																			
• El proyecto atiende menos de 300 beneficiarios	1		X		X	X		X	x	x	x	x	x	x	x		X		
• El proyecto atiende entre 300 y 1,000 beneficiarios	2	X																x	X
• El proyecto atiende más de 1,000 beneficiarios	3																		
Puntos alcanzados		7	6		7	7		7	7	7	7	7	7	6	7		8	8	9

(F-08)

ALCALDE MUNICIPAL FAUSTINO MANZANARES ALVARENGA



**Matriz para priorización de ideas de Proyectos del Plan Zonal de Desarrollo Territorial**

Departamento: Valle Municipio: Alianza Zona: Baja Fecha: 01/08/19 Eje Temático: Recursos Naturales y Ambiente

Lugar de la asamblea: Alianza

	Ponderación	Comunidad: CAPULIN			Comunidad: PLAYA GRANDE			Comunidad: PLAYITAS			Comunidad: SONORA			Comunidad: VALLE NUEVO			Comunidad: CONCHAL		
		a	b	c	a	b	c	a	b	c	a	b	c	a	b	c	a	b	c
Criterio 1. Alcance de la idea del proyecto																			
• Resuelve el problema para una comunidad	1																		
• Resuelve el problema para varias comunidades	2								X										
• Resuelve el problema para todas las comunidades de la Zona Territorial	3	x	X	x	x	X		X	x	x		X	X	x	x		x	x	
Criterio 2. Género/Grupos vulnerables																			
• La idea de proyecto propuesta no aligera la carga de trabajo de las mujeres/niños/etnias	1																		
• La idea de proyecto propuesta alivia un poco la carga de trabajo de las mujeres/niños/etnias	2	x	x	x	x	X		X	x	x	X	X	X	x	x		x	x	
• La idea de proyecto resuelve una necesidad sentida de las mujeres/niños/etnias	3																		
Criterio 3. Importancia del proyecto																			
• El proyecto es aceptable (no daña el ambiente y favorece la inversión)	1																		

• El proyecto es necesario (en virtud que contribuye con el desarrollo social y económico)	2	x	x	x	x	X		X	x	x	x	X	X	x	x		x	x	
• El proyecto es vital (porque la vida de la población depende de sus beneficios)	3																		
Criterio 4. Número de beneficiarios que atiende																			
• El proyecto atiende menos de 300 beneficiarios	1																		
• El proyecto atiende entre 300 y 1,000 beneficiarios	2	x						X				X							
• El proyecto atiende más de 1,000 beneficiarios	3		x	x	x	x		X		X	x	X		x	x		x	x	
Puntos alcanzados		9	10	10	10	10		10	9	10	9	10	9	10	10		10	10	

(F-08)

Matriz para priorización de ideas de Proyectos del Plan Zonal de Desarrollo Territorial

Departamento: Valle Municipio: Alianza Zona: Baja Fecha: 01/08/19 Eje Temático: Grupo Vulnerable: Niñez

Lugar de la asamblea: Alianza

	Ponderación	Comunidad: CAPULIN			Comunidad: PLAYA GRANDE			Comunidad: PLAYITAS			Comunidad: SONORA			Comunidad: VALLE NUEVO			Comunidad: CONCHAL		
		a	b	c	a	b	c	a	b	c	a	b	c	a	b	c			
Criterio 1. Alcance de la idea del proyecto																			
• Resuelve el problema para una comunidad	1																		
• Resuelve el problema para varias comunidades	2																		
• Resuelve el problema para todas las comunidades de la Zona Territorial	3	x			x						x	x					x		

ALCALDE MUNICIPAL FAUSTINO MANZANARES ALVARENGA





(F-08)

**Matriz para priorización de ideas de Proyectos del Plan Zonal de Desarrollo Territorial**

Departamento: Valle Municipio: Alianza Zona: Baja Fecha: 01/08/19 Eje Temático: Grupo Vulnerable: Jóvenes

Lugar de la asamblea: Alianza

	Ponderación	Comunidad: CAPULIN			Comunidad: PLAYA GRANDE			Comunidad: SONORA			Comunidad: VALLE NUEVO			Comunidad: PLAYITAS			Comunidad: CONCHAL		
		a	b	c	a	b	c	a	b	c	a	b	c	a	b	c	a	b	c
		Criterio 1. Alcance de la idea del proyecto																	
• Resuelve el problema para una comunidad	1	X			x	X				X				X					
• Resuelve el problema para varias comunidades	2							X	x										
• Resuelve el problema para todas las comunidades de la Zona Territorial	3																	X	
Criterio 2. Género/Grupos vulnerables																			
• La idea de proyecto propuesta no aligera la carga de trabajo de las mujeres/niños/etnias	1																		
• La idea de proyecto propuesta alivia un poco la carga de trabajo de las mujeres/niños/etnias	2	X			X	X		X		X				X				X	
• La idea de proyecto resuelve una necesidad sentida de las mujeres/niños/etnias	3								X										
Criterio 3. Importancia del proyecto																			
• El proyecto es aceptable (no daña el ambiente y favorece la inversión)	1	X			X									X					
• El proyecto es necesario (en virtud que contribuye con el desarrollo social y económico)	2					X				X								X	

ALCALDE MUNICIPAL FAUSTINO MANZANARES ALVARENGA

• El proyecto es vital (porque la vida de la población depende de sus beneficios)	3							X	X										
Criterio 4. Número de beneficiarios que atiende																			
• El proyecto atiende menos de 300 beneficiarios	1	X			X					X				X					
• El proyecto atiende entre 300 y 1,000 beneficiarios	2							X										X	
• El proyecto atiende más de 1,000 beneficiarios	3				X			X											
Puntos alcanzados		5			5	8		9	11	6				4				8	

(F-08)

Matriz para priorización de ideas de Proyectos del Plan Zonal de Desarrollo Territorial

Departamento: Valle Municipio: Alianza Zona: Baja Fecha: 01/08/19 Eje Temático: Grupo Vulnerable: Mujeres

Lugar de la asamblea: Alianza

	Ponderación	Comunidad: CAPULIN			Comunidad: PLAYA GRANDE			Comunidad: PLAYITAS			Comunidad: LA SONORA			Comunidad: VALLE NUEVO			Comunidad: EL CONCHAL		
		a	b	c	a	b	c	a	b	c	a	b	c	a	b	c			
		Criterio 1. Alcance de la idea del proyecto																	
• Resuelve el problema para una comunidad	1				X			X			X	X	X					X	
• Resuelve el problema para varias comunidades	2																		
• Resuelve el problema para todas las comunidades de la Zona Territorial	3																		
Criterio 2. Género/Grupos vulnerables																			
• La idea de proyecto propuesta no aligera la	1																		

ALCALDE MUNICIPAL FAUSTINO MANZANARES ALVARENGA

carga de trabajo de las mujeres/niños/etnias																				
• La idea de proyecto propuesta alivia un poco la carga de trabajo de las mujeres/niños/etnias	2			X			X			X	X	X							X	
• La idea de proyecto resuelve una necesidad sentida de las mujeres/niños/etnias	3																			
Criterio 3. Importancia del proyecto																				
• El proyecto es aceptable (no daña el ambiente y favorece la inversión)	1																			
• El proyecto es necesario (en virtud que contribuye con el desarrollo social y económico)	2			X															X	
• El proyecto es vital (porque la vida de la población depende de sus beneficios)	3						X			X	X	X								
Criterio 4. Número de beneficiarios que atiende																				
• El proyecto atiende menos de 300 beneficiarios	1																		X	
• El proyecto atiende entre 300 y 1,000 beneficiarios	2			X			X			X	X	X								
• El proyecto atiende más de 1,000 beneficiarios	3																			
Puntos alcanzados				7			8			8	8	8							7	

(F-08)

**Matriz para priorización de ideas de Proyectos del Plan Zonal de Desarrollo Territorial**

Departamento: Valle Municipio: Alianza Zona: Baja Fecha: 01/08/19 Eje Temático: Grupo Vulnerable: Tercera edad  
 Lugar de la asamblea: Alianza

	Ponderación	Comunidad: CAPULIN			Comunidad: PAYA GRANDE			Comunidad: PLAYITAS			Comunidad: SONORA			Comunidad: VALLE NUEVO			Comunidad: EL CONCHAL		
		a	b	c	a	b	c	a	b	c	a	b	c	a	b	c			

**ALCALDE MUNICIPAL FAUSTINO MANZANARES ALVARENGA**

Criterio 1. Alcance de la idea del proyecto																			
• Resuelve el problema para una comunidad	1			X					X										
• Resuelve el problema para varias comunidades	2							X										X	
• Resuelve el problema para todas las comunidades de la Zona Territorial	3																		
Criterio 2. Género/Grupos vulnerables																			
• La idea de proyecto propuesta no aligera la carga de trabajo de las mujeres/niños/etnias	1																		
• La idea de proyecto propuesta alivia un pocola carga de trabajo de las mujeres/niños/etnias	2			X			X		X									X	
• La idea de proyecto resuelve una necesidad sentida de las mujeres/niños/etnias	3																		
Criterio 3. Importancia del proyecto																			
• El proyecto es aceptable (no daña el ambiente y favorece la inversión)	1																		
• El proyecto es necesario (en virtud que contribuye con el desarrollo social y económico)	2									X								X	
• El proyecto es vital (porque la vida de la población depende de sus beneficios)	3			X			X												
Criterio 4. Número de beneficiarios que atiende																			
• El proyecto atiende menos de 300 beneficiarios	1			X															
• El proyecto atiende entre 300 y 1,000 beneficiarios	2							X		X								X	
• El proyecto atiende más	3																		

ALCALDE MUNICIPAL FAUSTINO MANZANARES ALVARENGA

de 1,000 beneficiarios																		
Puntos alcanzados				7			9			7						8		

(F-08)

**Matriz para priorización de ideas de Proyectos del Plan Zonal de Desarrollo Territorial**

Departamento: Valle Municipio: Alianza Zona: Baja Fecha: 01/08/19 Eje Temático: Vivienda

Lugar de la asamblea: Alianza

	Ponderación	Comunidad: CAPULIN			Comunidad: PLAYA GRANDE			Comunidad: PLAYITAS			Comunidad: SONORA			Comunidad: VALLE NUEVO			Comunidad: EL CONCHAL		
		a	b	c	a	b	C	a	b	c	a	b	c	a	b	c	a	b	c
<b>Criterio 1. Alcance de la idea del proyecto</b>																			
• Resuelve el problema para una comunidad	1		x	x	x	x	x	x	x	x	x	x	x	x	x	x	x	x	x
• Resuelve el problema para varias comunidades	2	X																	
• Resuelve el problema para todas las comunidades de la Zona Territorial	3																		
<b>Criterio 2. Género/Grupos vulnerables</b>																			
• La idea de proyecto propuesta no aligera la carga de trabajo de las mujeres/niños/etnias	1																		
• La idea de proyecto propuesta alivia un poco la carga de trabajo de las mujeres/niños/etnias	2	X								x	x		x	x		x	x	x	x
• La idea de proyecto resuelve una necesidad sentida de las mujeres/niños/etnias	3		x	x	x	x	x	x	x			X		X					
<b>Criterio 3. Importancia del proyecto</b>																			
• El proyecto es aceptable (no daña el ambiente y favorece la	1																		

ALCALDE MUNICIPAL FAUSTINO MANZANARES ALVARENGA

inversión)																			
• El proyecto es necesario (en virtud que contribuye con el desarrollo social y económico)	2	X					X		X	X	X		X	X		X	X	X	X
• El proyecto es vital (porque la vida de la población depende de sus beneficios)	3		X	X	X	X		X				X	X	X					
Criterio 4. Número de beneficiarios que atiende																			
• El proyecto atiende menos de 300 beneficiarios	1			X	X		X	X	X	X	X	X	X	X	X	X	X	X	X
• El proyecto atiende entre 300 y 1,000 beneficiarios	2	X	X			X													
• El proyecto atiende más de 1,000 beneficiarios	3																		
Puntos alcanzados		8	9	8	8	9	7	8	7	6	6	8	7	6	8	6	6	6	6

(F-08)

**Matriz para priorización de ideas de Proyectos del Plan Zonal de Desarrollo Territorial**

Departamento: Valle Municipio: Alianza Zona: Baja Fecha: 01/08/19 Eje Temático: Agua y Saneamiento

Lugar de la asamblea: Alianza

	Ponderación	Comunidad: CAPULIN			Comunidad: PLAYA GRANDE			Comunidad: PLAYITAS			Comunidad: SONORA			Comunidad: VALLE NUEVO			Comunidad: EL CONCHAL		
		a	b	c	a	b	c	a	b	c	a	b	c	a	b	c			
Criterio 1. Alcance de la idea del proyecto																			
• Resuelve el problema para una comunidad	1		X	X		X			X			X	X		X	X			X
• Resuelve el problema para varias comunidades	2	X			X			X			X			X					X
• Resuelve el problema para todas las comunidades de la Zona Territorial	3																X		
Criterio 2. Género/Grupos vulnerables																			

**ALCALDE MUNICIPAL FAUSTINO MANZANARES ALVARENGA**

• La idea de proyecto propuesta no aligera la carga de trabajo de las mujeres/niños/etnias	1																	
• La idea de proyecto propuesta alivia un pocola carga de trabajo de las mujeres/niños/etnias	2			X				X					X			X	X	
• La idea de proyecto resuelve una necesidad sentida de las mujeres/niños/etnias	3	X	X		X	X	X				X	X	X		X	X		
Criterio 3. Importancia del proyecto																		
• El proyecto es aceptable (no daña el ambiente y favorece la inversión)	1																	
• El proyecto es necesario (en virtud que contribuye con el desarrollo social y económico)	2			X		X		X			X	X		X	X		X	
• El proyecto es vital (porque la vida de la población depende de sus beneficios)	3	X	X		X		X					X			X			
Criterio 4. Número de beneficiarios que atiende																		
• El proyecto atiende menos de 300 beneficiarios	1		X	X				X			X	X		X	X			
• El proyecto atiende entre 300 y 1,000 beneficiarios	2	X			X	X	X					X					X	
• El proyecto atiende más de 1,000 beneficiarios	3														X			
Puntos alcanzados		10	8	6	10	8	10	6			7	7	10	6	7	12	8	7

(F-08)

Matriz para priorización de ideas de Proyectos del Plan Zonal de Desarrollo Territorial

Departamento: Valle Municipio: Alianza Zona: Baja Fecha: 01/08/19 Eje Temático: Economía

Lugar de la asamblea: Alianza

	Ponde Ración	Comunidad: CAPULIN	Comunidad: PLAYA	Comunidad: PLAYITAS	Comunidad: SONORA	Comunidad: VALLE	Comunidad: EL
--	--------------	--------------------	------------------	---------------------	-------------------	------------------	---------------

ALCALDE MUNICIPAL FAUSTINO MANZANARES ALVARENGA

		GRANDE									NUEVO			CONCHAL				
		a	b	c	a	b	c	a	b	c	a	b	c	a	b	c		
Criterio 1. Alcance de la idea del proyecto																		
• Resuelve el problema para una comunidad	1	X			X			X	X	X		X		X	X	X	X	
• Resuelve el problema para varias comunidades	2			X						X		X				X		
• Resuelve el problema para todas las comunidades de la Zona Territorial	3		X															
Criterio 2. Género/Grupos vulnerables																		
• La idea de proyecto propuesta no aligera la carga de trabajo de las mujeres/niños/etnias	1																	
• La idea de proyecto propuesta alivia un poco la carga de trabajo de las mujeres/niños/etnias	2	X	X	X					X	X	X		X		X		X	X
• La idea de proyecto resuelve una necesidad sentida de las mujeres/niños/etnias	3				X			X				X		X		X		
Criterio 3. Importancia del proyecto																		
• El proyecto es aceptable (no daña el ambiente y favorece la inversión)	1																	
• El proyecto es necesario (en virtud que contribuye con el desarrollo social y económico)	2	X	X	X						X	X	X	X	X	X		X	
• El proyecto es vital (porque la vida de la población depende de sus beneficios)	3				X			X						X		X		X
Criterio 4. Número de																		



beneficiarios que atiende																			
• El proyecto atiende menos de 300 beneficiarios	1								X					X		X			
• El proyecto atiende entre 300 y 1,000 beneficiarios	2	X			X			X	X			X	X	X					X
• El proyecto atiende más de 1,000 beneficiarios	3		X	X						X								X	
Puntos alcanzados		7	10	9	9			9	7	6	9	8	8	9	6		8	9	8

(F-08)

Matriz para priorización de ideas de Proyectos del Plan Zonal de Desarrollo Territorial

Departamento: Valle Municipio: Alianza Zona: Baja Fecha: 01/08/19 Eje Temático: Seguridad Alimentaria

Lugar de la asamblea: Alianza

	Ponderación	Comunidad: CAPULIN			Comunidad: PLAYA GRANDE			Comunidad: PLAYITAS			Comunidad: SONORA			Comunidad: VALLE NUEVO			Comunidad: EL CONCHAL		
		a	b	c	a	b	c	a	b	c	a	b	c	a	b	c			
Criterio 1. Alcance de la idea del proyecto																			
• Resuelve el problema para una comunidad	1	X	X	X				X				X	X		X		X	X	
• Resuelve el problema para varias comunidades	2									X			X						
• Resuelve el problema para todas las comunidades de la Zona	3																		

ALCALDE MUNICIPAL FAUSTINO MANZANARES ALVARENGA

Territorial																			
Criterio 2. Género/Grupos vulnerables																			
• La idea de proyecto propuesta no aligera la carga de trabajo de las mujeres/niños/etnias	1																		
• La idea de proyecto propuesta alivia un pocola carga de trabajo de las mujeres/niños/etnias	2	X	X	X				X			X	X	X	X	X		X	X	
• La idea de proyecto resuelve una necesidad sentida de las mujeres/niños/etnias	3																		
Criterio 3. Importancia del proyecto																			
• El proyecto es aceptable (no daña el ambiente y favorece la inversión)	1																		
• El proyecto es necesario (en virtud que contribuye con el desarrollo social y económico)	2	X	X								X	X	X	X			X	X	
• El proyecto es vital (porque la vida de la población depende de sus beneficios)	3			X				X							X				
Criterio 4. Número de beneficiarios que atiende																			
• El proyecto atiende menos de 300 beneficiarios	1	X	X	X							X	X		X	X		X	X	
• El proyecto atiende entre 300 y 1,000 beneficiarios	2							X				X							
• El proyecto atiende más de 1,000 beneficiarios	3																		
Puntos alcanzados		6	6	7				8			7	6	7	7	7		6	6	

(F-08)

ALCALDE MUNICIPAL FAUSTINO MANZANARES ALVARENGA

**Matriz para priorización de ideas de Proyectos del Plan Zonal de Desarrollo Territorial**

Departamento: Valle Municipio: Alianza Zona: Baja Fecha: 01/08/19 Eje Temático: Tierra

Lugar de la asamblea: Alianza

	Ponderación	Comunidad: CAPULIN			Comunidad: PLAYA GRANDE			Comunidad: PLAYITAS			Comunidad: LA SONORA			Comunidad: VALLE NUEVO			Comunidad: EL CONCHAL			
		a	b	c	a	b	c	a	b	c	a	b	c	a	b	c	a	b	c	
		<b>Criterio 1. Alcance de la idea del proyecto</b>																		
• Resuelve el problema para una comunidad	1	x	x	x	X					x	x			X				x	x	x
• Resuelve el problema para varias comunidades	2											X								
• Resuelve el problema para todas las comunidades de la Zona Territorial	3																			
<b>Criterio 2. Género/Grupos vulnerables</b>																				
• La idea de proyecto propuesta no aligera la carga de trabajo de las mujeres/niños/etnias	1			X																
• La idea de proyecto propuesta alivia un poco la carga de trabajo de las mujeres/niños/etnias	2	X			X				x	x			X		X			x	x	x
• La idea de proyecto resuelve una necesidad sentida de las mujeres/niños/etnias	3		X								X	X								
<b>Criterio 3. Importancia del proyecto</b>																				
• El proyecto es aceptable (no daña el ambiente y favorece la inversión)	1																			
• El proyecto es necesario (en virtud que contribuye con el desarrollo social y económico)	2		x	x	X				x	x			x	x				x	x	x
• El proyecto es vital (porque la vida de la población depende de sus beneficios)	3	X											X							

ALCALDE MUNICIPAL FAUSTINO MANZANARES ALVARENGA

Criterio 4. Número de beneficiarios que atiende																			
• El proyecto atiende menos de 300 beneficiarios	1		X	X						X	X		X					X	
• El proyecto atiende entre 300 y 1,000 beneficiarios	2	X			X			X	X			X				X	X		
• El proyecto atiende más de 1,000 beneficiarios	3																		
Puntos alcanzados		8	7	5	7			7	7		7	6	10	6			7	7	6

(F-08)

Matriz para priorización de ideas de Proyectos del Plan Zonal de Desarrollo Territorial

Departamento: Valle Municipio: Alianza Zona: Baja Fecha: 01/08/19 Eje Temático: Participación

Lugar de la asamblea: Alianza

	Ponderación	Comunidad: CAPULIN			Comunidad: PLAYA GRANDE			Comunidad: PLAYITAS			Comunidad: LA SONORA			Comunidad: VALLE NUEVO			Comunidad: EL CONCHAL		
		a	b	c	a	b	c	a	b	c	a	b	c	a	b	c	a	b	c
Criterio 1. Alcance de la idea del proyecto																			
• Resuelve el problema para una comunidad	1	X						X											
• Resuelve el problema para varias comunidades	2							X		X	X					X	X		
• Resuelve el problema para todas las	3																		

ALCALDE MUNICIPAL FAUSTINO MANZANARES ALVARENGA

comunidades de la Zona Territorial																				
Criterio 2. Género/Grupos vulnerables																				
• La idea de proyecto propuesta no aligera la carga de trabajo de las mujeres/niños/etnias	1																			
• La idea de proyecto propuesta alivia un poco la carga de trabajo de las mujeres/niños/etnias	2	X					X	X		X	X						X	X		
• La idea de proyecto resuelve una necesidad sentida de las mujeres/niños/etnias	3																			
Criterio 3. Importancia del proyecto																				
• El proyecto es aceptable (no daña el ambiente y favorece la inversión)	1									X	X						X	X		
• El proyecto es necesario (en virtud que contribuye con el desarrollo social y económico)	2	X					X	X												
• El proyecto es vital (porque la vida de la población depende de sus beneficios)	3																			
Criterio 4. Número de beneficiarios que atiende																				
• El proyecto atiende menos de 300 beneficiarios	1	X					X	X												
• El proyecto atiende entre 300 y 1,000 beneficiarios	2									X	X						X	X		
• El proyecto atiende más de 1,000 beneficiarios	3																			
Puntos alcanzados		6					6	7		7	7						7	7		

(F-08)

Matriz para priorización de ideas de Proyectos del Plan Zonal de Desarrollo Territorial

ALCALDE MUNICIPAL FAUSTINO MANZANARES ALVARENGA

Departamento: Valle Municipio: Alianza Zona: Baja Fecha: 01/08/19 Eje Temático: Seguridad Ciudadana  
 Lugar de la asamblea: Alianza

	Ponderación	Comunidad: CAPULIN			Comunidad: PLAYA GRANDE			Comunidad: PLAYITAS			Comunidad: LA SONORA			Comunidad: VALLE NUEVO			Comunidad: EL CONCHAL		
		a	b	c	a	b	c	a	b	c	a	b	c	a	b	c	a	b	c
Criterio 1. Alcance de la idea del proyecto																			
• Resuelve el problema para una comunidad	1																		
• Resuelve el problema para varias comunidades	2																		
• Resuelve el problema para todas las comunidades de la Zona Territorial	3	X									X								
Criterio 2. Género/Grupos vulnerables																			
• La idea de proyecto propuesta no aligera la carga de trabajo de las mujeres/niños/etnias	1																		
• La idea de proyecto propuesta alivia un pocola carga de trabajo de las mujeres/niños/etnias	2																		
• La idea de proyecto resuelve una necesidad sentida de las mujeres/niños/etnias	3	X									X								
Criterio 3. Importancia del proyecto																			
• El proyecto es aceptable (no daña el ambiente y favorece la inversión)	1																		
• El proyecto es necesario (en virtud que contribuye con el desarrollo social y económico)	2	X									X								
• El proyecto es vital (porque la vida de la población depende de sus beneficios)	3																		

ALCALDE MUNICIPAL FAUSTINO MANZANARES ALVARENGA

Criterio 4. Número de beneficiarios que atiende																			
• El proyecto atiende menos de 300 beneficiarios	1																		
• El proyecto atiende entre 300 y 1,000 beneficiarios	2																		
• El proyecto atiende más de 1,000 beneficiarios	3	X								X									
Puntos alcanzados		11								11									

(F-08)

Matriz para priorización de ideas de Proyectos del Plan Zonal de Desarrollo Territorial

Departamento: Valle Municipio: Alianza Zona: Baja Fecha: 01/08/19 Eje Temático: Infraestructura Social

Lugar de la asamblea: Alianza

	Ponderación	Comunidad: CAPULIN			Comunidad: PLAYA GRANDE			Comunidad: PLAYITAS			Comunidad: SONORA			Comunidad: VALLE NUEVO			Comunidad: EL CONCHAL		
		a	b	c	a	b	c	a	b	c	a	b	c	a	b	c	a	b	c
Criterio 1. Alcance de la idea del proyecto																			
• Resuelve el problema para una comunidad	1					X		X	X	X		X	X					X	X
• Resuelve el problema para varias comunidades	2			X		X													
• Resuelve el problema para todas las comunidades de la	3	X	X	X			X				X			X	X				

ALCALDE MUNICIPAL FAUSTINO MANZANARES ALVARENGA

Zona Territorial																			
Criterio 2. Género/Grupos vulnerables																			
• La idea de proyecto propuesta no aligera la carga de trabajo de las mujeres/niños/etnias	1																		
• La idea de proyecto propuesta alivia un poco la carga de trabajo de las mujeres/niños/etnias	2										X		X	X				X	
• La idea de proyecto resuelve una necesidad sentida de las mujeres/niños/etnias	3	X	X	X	X	X	X	X	X	X	X	X		X	X			X	
Criterio 3. Importancia del proyecto																			
• El proyecto es aceptable (no daña el ambiente y favorece la inversión)	1												X	X					
• El proyecto es necesario (en virtud que contribuye con el desarrollo social y económico)	2	X		X	X	X	X	X	X		X	X					X	X	
• El proyecto es vital (porque la vida de la población depende de sus beneficios)	3		X							X				X	X				
Criterio 4. Número de beneficiarios que atiende																			
• El proyecto atiende menos de 300 beneficiarios	1												X						
• El proyecto atiende entre 300 y 1,000 beneficiarios	2			X		X	X		X	X	X	X					X	X	
• El proyecto atiende más de 1,000 beneficiarios	3	X	X	X			X				X			X	X				
Puntos alcanzados		11	12	9	11	9	8	11	8		9	7	11	6	5	12	12	7	8

(F-08)

**Matriz para priorización de ideas de Proyectos del Plan Zonal de Desarrollo Territorial**

Departamento: Valle Municipio: Alianza Zona: Baja Fecha: 01/08/19 Eje Temático: Turismo

Lugar de la asamblea: Alianza

**ALCALDE MUNICIPAL FAUSTINO MANZANARES ALVARENGA**



	Ponderación	Comunidad: CAPULIN			Comunidad: PLAYA GRANDE			Comunidad: PLAYITAS			Comunidad: SONORA			Comunidad: VALLE NUEVO			Comunidad: EL CONCHAL		
		a	b	c	a	b	c	a	b	c	a	b	c	a	b	c	a	b	c
		<b>Criterio 1. Alcance de la idea del proyecto</b>																	
• Resuelve el problema para una comunidad	1												X	X	X				
• Resuelve el problema para varias comunidades	2																		
• Resuelve el problema para todas las comunidades de la Zona Territorial	3																		
<b>Criterio 2. Género/Grupos vulnerables</b>																			
• La idea de proyecto propuesta no aligera la carga de trabajo de las mujeres/niños/etnias	1												X	X					
• La idea de proyecto propuesta alivia un poco la carga de trabajo de las mujeres/niños/etnias	2														X				
• La idea de proyecto resuelve una necesidad sentida de las mujeres/niños/etnias	3																		
<b>Criterio 3. Importancia del proyecto</b>																			
• El proyecto es aceptable (no daña el ambiente y favorece la inversión)	1												X	X					
• El proyecto es necesario (en virtud que contribuye con el desarrollo social y económico)	2														X				
• El proyecto es vital (porque la vida de la población depende de sus beneficios)	3																		
<b>Criterio 4. Número de beneficiarios que atiende</b>																			
• El proyecto atiende menos de 300 beneficiarios	1																		

• El proyecto atiende entre 3002 y 1,000 beneficiarios															X	X	X			
• El proyecto atiende más de 3 1,000 beneficiarios																				
Puntos alcanzados															5	5	7			

(F - 09)

Lista de participantes a nivel de Asambleas Zonales

Departamento: Valle Municipio: Alianza Zona # Baja Fecha: 07/08/19 Lugar Asamblea: Alcaldia

No.	NOMBRE	COMUNIDAD	ORGANIZACIÓN Y CARGO QUE REPRESENTA	IDENTIDAD	FIRMA
1	Rosa Perdida Reyes Flores	El Conchal	Vicetratadora	1702-1980-00163	Rosa Perdida
2	María Alfonso Ferrer	El Conchal		1702-1981-01325	María F
3	Rina Manzanarez Reyes	Playita	Regidoro	1702-1991-00067	Rina M.R
4	Yefri Malicruz Manzanarez	Valle Nuevo		1702-1993-00082	Yefri C
5	Meliza Espinosa Manzanarez	Capulin		1702-1993-00250	Meliza
6	Fernanda Hernandez	Calicanto		1702-1965-00101	F. H
7	Daniel Aguilar	Playa Grande	Guarda Recursos	1701-1962-00542	Daniel A.
8	Nelson Pizarro	Playa Grande	PR Cajuncho	1702-1953-00279	N. P.

METODOLÓGICA:  
 Planes de Desarrollo Municipal (PDM)  
 que de Ordenamiento Territorial

**Identificación y priorización de proyectos estratégicos**

**(F-14)**

**GUÍA DE CRITERIOS PARA LA PRIORIZACIÓN  
DE  
PROYECTOS ESTRATÉGICOS TERRITORIALES**

BENEFICIARIOS (30%)	IMPACTO (25%)	SOSTENIBILIDAD ADM. Y FINANCIERA (15%)	IMPORTANCIA (30%)
---------------------	---------------	--	-------------------

**ALCALDE MUNICIPAL FAUSTINO MANZANARES ALVARENGA**

El proyecto tendrá beneficios directos en las siguientes cantidades de población directa....			El proyecto genera beneficios para los hombres y las mujeres de varios municipios que se mantendrán en el tiempo de manera...			La probabilidad de que en la mancomunidad – municipios puedan disponer de los recursos financieros necesarios para dar continuidad al proceso iniciado con el proyecto (una vez que el proyecto termine) y se tenga la capacidad de gestionarlos es...			Importancia que tiene el proyecto para la población de los Municipios. Qué tan importante es el proyecto para el desarrollo de la población que se convierte en ...		
	PUNTOS	VALOR PONDERADO		PUNTOS	VALOR PONDERADO		PUNTOS	VALOR PONDERADO		PUNTOS	VALOR PONDERADO
Más de 10,000	100 puntos	30	Permanente	100 puntos	25	Alta	100 puntos	15	Vital	100 puntos	30
Entre 5,000 Y 10,000	75 puntos	22.5	Temporal (hasta 5 años)	75 puntos	18.7	Media	75 puntos	11.3	Necesario	75 puntos	22.5
Entre 1,000 y 5,000	50 puntos	15	Puntual (no más de un (1) año después de terminado el proyecto)	50 puntos	12.5	Baja	50 puntos	7.5	Útil	50 puntos	15
Menos de 1,000	25 puntos	7.5	No se mantienen más allá del proy.	25 puntos	6.3	Muy Baja	25 puntos	3.7	Aceptable	25 puntos	7.5

(F-14/A)

PRIORIZACIÓN DE PROYECTOS

Línea Estratégica #1: Eficiente en salud, agua y saneamiento.

#	NOMBRE DE LOS PROYECTOS	Beneficiarios 30%	Impacto 25%	Sostenibilidad Adm. Y financ. 15%	Importancia 30%	SUMATORIA VALOR PONDERADO	PRIO RIDAD
		VALOR PONDERADO	VALOR PONDERADO	VALOR PONDERADO	VALOR PONDERADO		

ALCALDE MUNICIPAL FAUSTINO MANZANARES ALVARENGA

1	Implementar mobiliario y equipo de oficina en centros de salud.	15	18.7	11.3	15	60.00	16
2	Abastecimiento de medicamento en los centros de salud.	22.5	18.7	7.5	22.5	71.2	9
3	Dotar los centros de salud con termo nebulizadores.	15	18.7	11.3	15	60.00	17
4	Implementación de una ambulancia en centro de salud.	22.5	18.7	11.3	22.5	75.00	8
5	Construcción y equipamiento de una sala de maternidad en el Centro de salud de Alianza Centro.	15	18.7	7.5	15	56.2	18
6	Implementación de aires acondicionados a centros de salud.	22.5	18.7	11.3	15	67.5	13
7	Capacitar al personal de salud en la buena administración de recursos económicos en centros de salud.	7.5	18.7	11.3	15	52.5	20
8	Capacitar al personal de la unidad desconcentrada de la Municipalidad Aguas de Alianza en el buen funcionamiento administrativo de servicios.	7.5	18.7	15	22.5	63.7	14
9	Implementación de campañas de limpieza en los tanques de abastecimiento de agua potable.	22.5	18.7	11.3	30	82.5	1
10	Construcción de un laboratorio de análisis de agua de los pozos.	22.5	18.7	11.3	22.5	75.00	5
11	Licencias ambientales para el control de construcción de letrinas en lugares adecuados y contaminación por animales en los pozos.	15	18.7	15	15	63.7	15
12	Estudio y adquisición de terreno para el relleno sanitario.	22.5	18.7	11.3	22.5	75.00	6

13	Implementación de servicio de tren de aseo.	15	18.7	11.3	22.5	67.5	12
14	Capacitación sobre el reciclaje de la basura.	15	18.7	11.3	30	75.00	7
15	Reconstrucción de aguas negras y lagunas de oxidación en Alianza centro.	15	18.7	11.3	22.5	67.5	10
16	Capacitación a fontaneros en las buenas prácticas de reparación de tuberías y distribución de agua.	7.5	18.7	11.3	15	52.5	19
17	Implementación de estilo de vida saludable.	22.5	25	11.3	22.5	81.3	3
18	Implementación de frazadas y víveres a familias vulnerables a inundaciones.	15	18.7	11.3	22.5	67.5	11
19	Perforación de pozo y ampliación de red de tuberías para abastecer de agua a la Laguna y Alianza centro.	22.5	18.7	11.3	22.5	75.00	4
20	Implementación de proyectos de saneamiento básico.	22.5	18.7	11.3	30	82.5	2

(F-15)

Costos y Financiamiento por Idea de Proyecto Estratégico

No	Líneas Objetivos Nombre de Proyecto	Costo Total	Financiamiento	
			Local	Externo
	<b>LINEA ESTRATEGICA No. 1. Eficiente en salud, agua y saneamiento.</b>			

ALCALDE MUNICIPAL FAUSTINO MANZANARES ALVARENGA

1	Implementación de campañas de limpieza en los tanques de abastecimiento de agua potable.	L.200,000.00	L.140,000.00	L.60,000.00
2	Implementación de proyectos de saneamiento básico.	L.200,000.00	L.100,000.00	L.100,000.00
3	Implementación de estilo de vida saludable.	L.200,000.00	L.100,000.00	L.100,000.00
4	Perforación de pozo y ampliación de red de tuberías para abastecer de agua a la Laguna y Alianza centro.	L.2,000,000.00	L.1,000,000.00	L.1,000,000.00
5	Construcción de un laboratorio de análisis de agua de los pozos.	L.2,000,000.00	L.1,000,000.00	L.1,000,000.00
6	Estudio y adquisición de terreno para el relleno sanitario.	L.500,000.00	L.400,000.00	L.100,000.00
7	Capacitación sobre el reciclaje de la basura.	L.100,000.00	L.50,000.00	L.50,000.00
8	Implementación de una ambulancia en centro de salud.	L.1,000,000.00	L.200,000.00	L.800,000.00
9	Abastecimiento de medicamento en los centros de salud.	L.500,000.00	L.250,000.00	L.250,000.00
10	Reconstrucción de aguas negras y lagunas de oxidación en Alianza centro.	L.200,000.00	L.200,000.00	L.00.00
11	Implementación de frazadas y viveres a familias vulnerables a inundaciones.	L.1,000,000.00	L.300,000.00	L.700,000.00
12	Implementación de servicio de tren de aseo.	L.4,000,000.00	L.4,000,000.00	L.00.00
13	Implementación de aires acondicionados a centros de salud.	L.300,000.00	L.300,000.00	L.0.00
14	Capacitar al personal de la unidad desconcentrada de la Municipalidad Aguas de Alianza en el buen funcionamiento administrativo de servicios.	L.100,000.00	L.50,000.00	L.50,000.00
15	Licencias ambientales para el control de construcción de letrinas en lugares adecuados y contaminación por animales en los pozos.	L.300,000.00	L.300,000.00	L.00.00
16	Implementar mobiliario y equipo de oficina en centros de salud.	L.4,000,000.00	L.2,000,000.00	L.2,000,000.00
17	Dotar los centros de salud con termo nebulizadores.	L.700,000.00	L.350,000.00	L.350,000.00
18	Construcción y equipamiento de una sala de maternidad en el Centro de salud de Alianza Centro.	L.2,300,000.00	L.690,000.00	L.1,610,000.00
19	Capacitación a fontaneros en las buenas prácticas de reparación de tuberías y distribución de agua.	L.100,000.00	L.50,000.00	L.50,000.00
20	Capacitar al personal de salud en la buena administración de recursos económicos en centros de salud.	L.20,000.00	L.6,000.00	L.14,000.00

**(F-16)**

**Programación Ejecución de Proyectos Estratégicos**

No	Líneas Objetivos Nombre de Proyecto	Años de Ejecución						
		20	21	22	23	24	25	26
	LINEA ESTRATEGICA No. 1. Eficiente en salud, agua y saneamiento.							
1			x	x	x	x	x	x

**ALCALDE MUNICIPAL FAUSTINO MANZANARES ALVARENGA**

	Implementación de campañas de limpieza en los tanques de abastecimiento de agua potable.							
2	Implementación de proyectos de saneamiento básico.				x	x	x	x
3	Implementación de estilo de vida saludable.	x	x	x	x	x	x	x
4	Perforación de pozo y ampliación de red de tuberías para abastecer de agua a la Laguna y Alianza centro.	x	x					
5	Construcción de un laboratorio de análisis de agua de los pozos.		x	x				
6	Estudio y adquisición de terreno para el relleno sanitario.		x	x				
7	Capacitación sobre el reciclaje de la basura.		x	x	x	x	x	x
8	Implementación de una ambulancia en centro de salud.		x					
9	Abastecimiento de medicamento en los centros de salud.	x	x	x	x	x	x	x
10	Reconstrucción de aguas negras y lagunas de oxidación en Alianza centro.	x		x		x		
11	Implementación de frazadas y víveres a familias vulnerables a inundaciones.	x	x	x	x	x	x	x
12	Implementación de servicio de tren de aseo.	x	x	x	x	x	x	x
13	Implementación de aires acondicionados a centros de salud.	x	x					
14	Capacitar al personal de la unidad desconcentrada de la Municipalidad Aguas de Alianza en el buen funcionamiento administrativo de servicios.	x	x	x	x	x	x	x
15	Licencias ambientales para el control de construcción de letrinas en lugares adecuados y contaminación por animales en los pozos.			x	x	x	x	x
16	Implementar mobiliario y equipo de oficina en centros de salud.	x	x	x	x	x	x	x
17	Dotar los centros de salud con termo nebulizadores.	x	x	x	x	x	x	x
18	Construcción y equipamiento de una sala de maternidad en el Centro de salud de Alianza Centro.	x	x	x				
19	Capacitación a fontaneros en las buenas prácticas de reparación de tuberías y distribución de agua.	x	x	x	x	x	x	x
20	Capacitar al personal de salud en la buena administración de recursos económicos en centros de salud.		x	x	x	x	x	x

(F-14/A)

PRIORIZACIÓN DE PROYECTOS

Línea Estratégica #2: Reforestación de los recursos naturales en las zonas vulnerables.

#	NOMBRE DE LOS	Beneficiarios 30%	Impacto 25%	Sostenibilidad Adm. Y financ. 15%	Importancia 30%	SUMATORIA VALOR	PRIORIDAD
---	---------------	----------------------	----------------	--	--------------------	--------------------	-----------

ALCALDE MUNICIPAL FAUSTINO MANZANARES ALVARENGA



	PROYECTOS	VALOR PONDERADO	VALOR PONDERADO	VALOR PONDERADO	VALOR PONDERADO	PONDERADO	
1	Programa de Asistencia técnica a los agricultores.	7.5	18.7	11.3	22.5	60.00	16
2	Proyecto de sistema de riego.	7.5	18.7	11.3	22.5	60.00	15
3	Apoyo con semilla mejorada.	7.5	18.7	11.3	15	52.5	20
4	Capacitaciones a agricultores sobre buen uso de herbicida para no dañar el ecosistema.	7.5	25	11.3	15	58.8	19
5	Concientizar a la población a no quemar y talar los árboles.	15	25	11.3	15	66.3	14
6	Programa para el cultivo de huertos familiares.	22.5	18.7	11.3	22.5	75.00	5
7	Ordenanzas en ordenamiento construcción de viviendas en zonas vulnerables.	22.5	25	15	22.5	85.00	1
8	Capacitación a la población acerca del cambio climático.	15	18.7	11.3	22.5	67.5	13
9	Integración de actividades forestales y agroforestales.	15	18.7	11.3	22.5	67.5	11
10	Proyecto de conservación y regulación por parte de la UMA sobre la	22.5	25	11.3	22.5	81.3	4

ALCALDE MUNICIPAL FAUSTINO MANZANARES ALVARENGA

	explotación incontrolada de recursos naturales.						
11	Reforestación como herramienta para prevenir desastres naturales.	22.5	18.7	11.3	22.5	75.00	7
12	Proyecto de desarrollo rural sostenible.	22.5	18.7	11.3	15	67.5	10
13	Construcción de una planta para manejo de desechos sólidos.	15	18.7	11.3	15	60.00	17
14	Proyecto pedagógico de inclusión de estudiantes sobre la importancia de conservación de áreas protegidas.	15	18.7	11.3	22.5	67.5	9
15	Implementación de capacitaciones para el control de plagas y enfermedades en los bosques.	22.5	18.7	11.3	30	82.5	2
16	Proyecto de abastecimiento de equipo de monitoreo y herramientas adecuadas para conservación RRNN a guarda bosques.	15	18.7	11.3	15	60.00	18
17	Resguardar los bosques para evitar la tala de árboles por parte de extranjeros.	22.5	18.7	11.3	15	67.5	12

18	Crear un fondo verde para mitigar los problemas de contaminación ambiental.	22.5	18.7	11.3	22.5	75.00	6
19	Donar cestas a pulperías para que los consumidores las adquieran y podamos reducir el uso de bolsa de plástico.	15	18.7	11.3	30	75.00	8
20	Conservación de la fauna en los bosques.	15	25	11.3	30	81.3	3

(F-15)

Costos y Financiamiento por Idea de Proyecto Estratégico

No	Líneas Objetivos Nombre de Proyecto	Costo Total	Financiamiento	
			Local	Externo
	LINEA ESTRATEGICA No. 2 Reforestación de los recursos naturales en las zonas vulnerables.			
1	Emisión de ordenanzas para el adecuado ordenamiento en construcción de vivienda en zonas vulnerables.	L.300,000.00	L.300,000.00	L.0.00
2	Implementación de capacitaciones para el control de plagas y enfermedades en los bosques.	L.100,000.00	L.50,000.00	L.50,000.00
3	Conservación de la fauna en los bosques.	L.300,000.00	L.150,000.00	L.150,000.00
4	Talleres para combatir las plagas y enfermedades en cultivos	L.300,000.00	L.150,000.00	L.150,000.00
5	Programa para cultivo de huertos familiares.	L.500,000.00	L.250,000.00	L.250,000.00
6	Crear un fondo verde para mitigar los problemas de contaminación ambiental	L.100,000.00	L.50,000.00	L.50,000.00
7	Reforestación como herramienta para prevenir desastres naturales.	L.300,000.00	L.150,000.00	L.150,000.00
8	Donar cestas a pulperías para que los consumidores las adquieran y podamos reducir el uso de bolsa de plástico.	L.100,000.00	L.50,000.00	L.50,000.00
9	Proyecto pedagógico inclusión de estudiantes sobre la importancia de conservación de áreas protegidas.	L.100,000.00	L.50,000.00	L.50,000.00
10	Proyecto de desarrollo rural sostenible.	L.500,000.00	L.250,000.00	L.250,000.00
11	Integración de actividades forestales y agroforestales.	L.100,000.00	L.50,000.00	L.50,000.00
12	Resguardar los bosques para evitar la tala de árboles por parte de extranjeros.	L.600,000.00	L.600,000.00	L.00.00
13	Capacitación a la población acerca del cambio climático.	L.100,000.00	L.50,000.00	L.50,000.00
14	Concientizar la población a no quemar y talar árboles.	L.100,000.00	L.50,000.00	L.50,000.00
15	Proyecto de sistema de riego.	L.3,000,000.00	L.150,000.00	L.2,850,000.00
16	Programa de asistencia técnica agrícola.	L.500,000.00	L.250,000.00	L.250,000.00
17	Construcción de una planta para manejo de desechos sólidos.	L.6,000,000.00	L.1,800,000.00	L.4,200,000.00
18	Proyecto de abastecimiento de equipo de monitoreo y herramientas adecuadas para conservación RR NN a guarda bosques.	L.300,000.00	L.60,000.00	L.240,000.00
19	Capacitaciones a agricultores sobre buen uso de herbicidas para no dañar el ecosistema.	L.100,000.00	L.50,000.00	L.50,000.00
20	Apoyo en semilla mejorada.	L.500,000.00	L.250,000.00	L.250,000.00

(F-16)

Programación Ejecución de Proyectos Estratégicos

No	Líneas Objetivos Nombre de Proyecto	Años de Ejecución						
		20	21	22	23	24	25	26
	LINEA ESTRATEGICA No. 2 Reforestación de los recursos naturales en las zonas vulnerables.							
1	Emisión de ordenanzas para el adecuado ordenamiento en construcción de vivienda en zonas vulnerables.		X	X	X	X	X	X
2	Implementación de capacitaciones para el control de plagas y enfermedades en los bosques.		X	X	X	X	X	X
3	Conservación de la fauna en los bosques.				X	X	X	X
4	Talleres para combatir las plagas y enfermedades en cultivos			X	X	X	X	X
5	Programa para cultivo de huertos familiares.		X	X	X	X	X	X
6	Crear un fondo verde para mitigar los problemas de contaminación ambiental				X	X	X	X
7	Reforestación como herramienta para prevenir desastres naturales.				X	X	X	X
8	Donar cestas a pulperías para que los consumidores las adquieran y podamos reducir el uso de bolsa de plástico.				X	X	X	X
9	Proyecto pedagógico inclusión de estudiantes sobre la importancia de conservación de áreas protegidas.		X	X	X	X	X	X
10	Proyecto de desarrollo rural sostenible.		X	X	X	X	X	X
11	Integración de actividades forestales y agroforestales.			X	X	X	X	X
12	Resguardar los bosques para evitar la tala de árboles por parte de extranjeros.				X	X	X	X
13	Capacitación a la población acerca del cambio climático.		X	X	X	X	X	X
14	Concientizar la población a no quemar y talar árboles.				X	X	X	X
15	Proyecto de sistema de riego.		X	X	X			
16	Programa de asistencia técnica agrícola.		X	X	X	X	X	X
17	Construcción de una planta para manejo de desechos sólidos.				X	X	X	X
18	Proyecto de abastecimiento de equipo de monitoreo y herramientas adecuadas para conservación RR NN a guarda bosques.				X	X	X	X
19	Capacitaciones a agricultores sobre buen uso de herbicidas para no dañar el ecosistema.				X	X	X	X
20	Apoyo en semilla mejorada.		X	X	X	X	X	X

ALCALDE MUNICIPAL FAUSTINO MANZANARES ALVARENGA

(F-14/A)

**PRIORIZACIÓN DE PROYECTOS**

**Línea Estratégica #3:** Fortalecer la infraestructura en los centros educativos y grupos vulnerables.

#	NOMBRE DE LOS PROYECTOS	Beneficiarios 30%	Impacto 25%	Sostenibilidad Adm. Y financ. 15%	Importancia 30%	SUMATORIA VALOR PONDERADO	PRIO RIDAD
		VALOR PONDERADO	VALOR PONDERADO	VALOR PONDERADO	VALOR PONDERADO		
1	Capacitaciones a jóvenes estudiante con materiales didácticos.	15	12.5	11.3	22.5	61.3	13
2	Contratación de técnico para la implementación de programas educa todos.	7.5	12.5	7.5	15	42.5	19
3	Apoyo con material didáctico y logístico en los centros educativos.	15	18.7	15	22.5	71.2	5
4	Reparación y mantenimiento de obras Grises en centros educativos.	15	25	11.3	22.5	73.8	2
5	Implementación de aires acondicionados en centros educativos.	15	18.7	11.3	22.5	67.5	9
6	Apoyo con merienda escolar.	7.5	25	11.3	22.5	66.3	10
7	Apertura de un Bachillerato Técnico Profesional en Agricultura.	15	18.7	11.3	15	60.00	14

**ALCALDE MUNICIPAL FAUSTINO MANZANARES ALVARENGA**

8	Construcción de una casa de la cultura y biblioteca municipal.	15	18.7	11.3	15	60.00	20
9	Implementar escuelas de veranos en donde diferentes personas del municipio aprendan idiomas, música, valores y arte.	15	18.7	11.3	15	60.00	15
10	Charlas para concientizar a la población en el buen trato a y cuidado a personas de la tercera edad.	15	18.7	7.5	15	56.2	17
11	Donación de sillas de ruedas para personas discapacitadas.	7.5	18.7	7.5	15	48.7	18
12	Implementación de un gimnasio en el parque municipal de Alianza.	22.5	18.5	7.5	22.5	71.00	6
13	Celebración de eventos especiales (día del niño, día de las madres, día del padre, etc)	7.5	25	7.5	22.5	62.5	12
14	Capacitación a jóvenes en diferentes temas.	15	18.7	11.3	30	75.00	1
15	Apertura de microempresas para mujeres y jóvenes.	15	18.7	7.5	22.5	63.7	11

16	Implementación de cajas rurales para grupos emprendedores.	15	18.7	11.3	22.5	67.5	8
17	Implementar un centro de diagnóstico para las mujeres.	15	18.7	11.3	22.5	67.5	7
18	Capacitación a jóvenes en el empoderamiento para los procesos del desarrollo en el municipio.	15	25	11.3	22.5	73.8	4
19	Remodelación de bodega frente al puerto del Aceituno.	15	25	11.3	22.5	73.8	3
20	Implementar talleres en diferentes oficios a mujeres y jóvenes.	15	18.7	11.3	15	60.00	16
21	Implementación de aires acondicionados en las tres aulas y en el Área Recreativa a centro educativo pre-básica del kínder Amado Sandoval del Aceituno.	7.5	6.3	3.7	7.5	25	21



(F-15)

Costos y Financiamiento por Idea de Proyecto Estratégico

No	Líneas Objetivos Nombre de Proyecto	Costo Total	Financiamiento	
			Local	Externo
	LINEA ESTRATEGICA No.3 Fortalecer la infraestructura en los centros educativos y grupos vulnerables.			
1	Capacitación a jóvenes en diferentes temas.	L.100,000.00	L.50,000.00	L.50,000.00
2	Reparación y mantenimiento de obras Grises en centros educativos.	L. 3,500,000.00	L.2,450,000.00	L.1,050,000.00
3	Remodelación de bodega frente al puerto del Aceituno.	L.1,500,000.00	L.1,050,000.00	L.450,000.00
4	Capacitación a jóvenes en el empoderamiento para los procesos del desarrollo en el municipio.	L.100,000.00	L.50,000.00	L.50,000.00
5	Apoyo con material didáctico y logístico en los centros educativos.	L.100,000.00	L.50,000.00	L.50,000.00
6	Implementación de un gimnasio en el parque municipal de Alianza.	L.500,000.00	L.250,000.00	L.250,000.00
7	Implementar un centro de diagnóstico para las mujeres.	L.100,000.00	L.50,000.00	L.50,000.00
8	Implementación de cajas rurales para grupos emprendedores.	L.1,000,000.00	L. 500,000.00	L. 500,000.00
9	Implementación de aires acondicionados en centros educativos.	L.500,000.00	L.250,000.00	L.250,000.00
10	Apoyo con merienda escolar.	L.500,000.00	L.250,000.00	L.250,000.00
11	Apertura de microempresas para mujeres y jóvenes.	L.700,000.00	L.350,000.00	L. 350,000.00
12	Celebración de eventos especiales (día del niño, día de las madres, día del padre, etc.).	L.10,000,000.00	L.5,000,000.00	L.5,000,000.00
13	Capacitaciones a jóvenes estudiante con materiales didácticos.	L.150,000.00	L.75,000.00	L.75,000.00
14	Apertura de un Bachillerato Técnico Profesional en Agricultura.	L.600,000.00	L.180,000.00	L.420,000.00
15	Implementar escuelas de veranos en donde diferentes personas del municipio aprendan idiomas, música, valores y arte.	L.300,000.00	L.60,000.00	L.240,000.00
16	Implementar talleres en diferentes oficios a mujeres y jóvenes.	L.700,000.00	L.350,000.00	L. 350,000.00
17	Charlas para concientizar a la población en el buen trato a y cuidado a personas de la tercera edad.	L.150,000.00	L.75,000.00	L.75,000.00
18	Donación de sillas de ruedas para personas discapacitadas.	L.500,000.00	L.150,000.00	L.350,000.00
19	Contratación de técnico para la implementación de programas educa todos.	L.200,000.00	L.100,000.00	L. 100,000.00
20	Construcción de una casa de la cultura y biblioteca municipal.	L.1,000,000.00	L.700,000.00	L.300,000.00
21	Implementación de aires acondicionados en las tres aulas y enclavado y Área Recreativa a centro educativo pre-básica del kínder Amado Sandoval del Aceituno.	L. 8,000,000.00	L.500,000.00	L.300,000.00

ALCALDE MUNICIPAL FAUSTINO MANZANARES ALVARENGA

(F-16)

Programación Ejecución de Proyectos Estratégicos

No	Líneas Objetivos Nombre de Proyecto	Años de Ejecución						
		20	21	22	23	24	25	26
	LINEA ESTRATEGICA No. 3. Fortalecer la infraestructura en los centros educativos y grupos vulnerables.							
1	Capacitación a jóvenes en diferentes temas.		X	X	X	X	X	X
2	Reparación y mantenimiento de obras Grises en centros educativos.	X	X	X	X	X	X	X
3	Remodelación de bodega frente al puerto del Aceituno.	X	X					
4	Capacitación a jóvenes en el empoderamiento para los procesos del desarrollo en el municipio.		X	X	X	X	X	X
5	Apoyo con material didáctico y logístico en los centros educativos.	X	X	X	X	X	X	X
6	Implementación de un gimnasio en el parque municipal de Alianza.		X	X	X			
7	Implementar un centro de diagnóstico para las mujeres.	X	X					
8	Implementación de cajas rurales para grupos emprendedores.		X	X	X	X	X	X
9	Implementación de aires acondicionados en centros educativos.		X	X	X	X		
10	Apoyo con merienda escolar.	X	X	X	X	X	X	X
11	Apertura de microempresas para mujeres y jóvenes.		X	X	X	X	X	X
12	Celebración de eventos especiales (día del niño, día de las madres, día del padre, etc.).	X	X	X	X	X	X	X
13	Capacitaciones a jóvenes estudiante con materiales didácticos.	X	X	X	X	X	X	X
14	Apertura de un Bachillerato Técnico Profesional en Agricultura.			X	X			
15	Implementar escuelas de veranos en donde diferentes personas del municipio aprendan idiomas, música, valores y arte.		X	X	X	X	X	X
16	Implementar talleres en diferentes oficios a mujeres y jóvenes.		X	X	X	X	X	X
17	Charlas para concientizar a la población en el buen trato a y cuidado a personas de la tercera edad.	X	X	X	X	X	X	X
18	Donación de sillas de ruedas para personas discapacitadas.			X	X	X	X	X
19	Contratación de técnico para la implementación de programas educa todos.			X	X	X	X	X
20	Construcción de una casa de la cultura y biblioteca municipal.		X					
21	Implementación de aires acondicionados en las tres aulas y en el Área Recreativa a centro educativo pre-básica del kínder Amado Sandoval del Aceituno.		X					

ALCALDE MUNICIPAL FAUSTINO MANZANARES ALVARENGA

(F-14/A)

**PRIORIZACIÓN DE PROYECTOS**

**Línea Estratégica #4: Seguridad Ciudadana.**

#	NOMBRE DE LOS PROYECTOS	Beneficiarios 30%	Impacto 25%	Sostenibilidad Adm. Y financ. 15%	Importancia 30%	SUMATORIA VALOR PONDERADO	PRIO RIDAD
		VALOR PONDERADO	VALOR PONDERADO	VALOR PONDERADO	VALOR PONDERADO		
1	Construcción y mejoramiento de obras grises a iglesias católicas de la zona alta, zona media y baja.	22.5	18.7	11.3	22.5	75.00	7
2	Capacitación a la población en cultura cívica para fortalecer la democracia.	15	18.7	11.3	22.5	67.5	12
3	Creación de consejos para fortalecer grupos vulnerables.	15	18.7	11.3	15	60.00	18
4	Nombramiento de alcaldes auxiliares.	15	25	11.3	22.5	73.8	8
5	Construcción y mejora de iglesias evangélicas en diferentes comunidades de la zona alta, media y baja.	22.5	18.7	11.3	15	67.5	13
6	Capacitación a jóvenes en el tema de prevención de drogas y pandillas.	15	18.7	11.3	22.5	67.5	15
7	Mejoramiento y ampliación de alumbrado público en las diferentes comunidades de las zonas altas, media y baja del municipio.	22.5	25	11.3	22.5	81.3	2

**ALCALDE MUNICIPAL FAUSTINO MANZANARES ALVARENGA**

8	Construcción y remodelación de posta policial.	15	25	11.3	22.5	73.8	10
9	Implementar un vehículo a la policía nacional en el municipio.	22.5	18.7	11.3	22.5	75.00	4
10	Implementación de apoyo económico a los diferentes equipos de futbol de las comunidades de las zonas alta, media y baja del municipio	15	25	15	22.5	77.5	3
11	Promover las campañas de sensibilización sobre importancia de valores y protección social.	22.5	18.7	11.3	22.5	75.00	6
12	Dotación de logística en los entes de seguridad.	22.5	25	11.3	22.5	81.3	1
13	Adquisición de terreno para construir una posta policial.	15	25	11.3	22.5	73.8	9
14	Creación de complejos deportivos para diferentes edades.	15	25	11.3	22.5	73.8	11
15	Pavimentación con concreto ciclópeo frente a el campo de futbol.	15	12.5	7.5	15	50.00	20
16	Seguimiento de construcción de adoquinado.	15	18.7	11.3	15	60.00	17
17	Implementar capacitaciones a los patronatos y el impacto social en el	15	12.5	11.3	15	53.8	19

	municipio.						
18	Promoción para una justicia cercana y eficiente en la comunidad.	15	12.5	11.3	22.5	61.3	16
19	Promover el combate de manera energética la microcomercialización de drogas.	15	18.7	11.3	30	75.00	5
20	Construcción y mejora del palacio municipal.	15	18.7	11.3	22.5	67.5	14

(F-15)

Costos y Financiamiento por Idea de Proyecto Estratégico

No	Líneas Objetivos Nombre de Proyecto	Costo Total	Financiamiento	
			Local	Externo
	LÍNEA ESTRATEGICA No.4. Seguridad Ciudadana.			
1	Dotación de logística en los entes de seguridad.	L.100,000.00	L.50,000.00	L.50,000.00
2	Mejoramiento y ampliación de alumbrado público en las diferentes comunidades de las zonas alta, media y baja del municipio.	L.3,000,000.00	L.3,000,000.00	L.00.00
3	Implementación de apoyo económico a los diferentes equipos de futbol de las comunidades de las zonas alta, media y baja del municipio.	L.700,000.00	L.700,000.00	L.00.00
4	Implementar un vehículo a la policía nacional en el municipio.	L.300,000.00	L.60,000.00	L.240,000.00
5	Promover el combate de manera energética la microcomercialización de drogas.	L.50,000.00	L.15,000.00	L.35,000.00
6	Promover las campañas de sensibilización sobre importancia de valores y protección social.	L.100,000.00	L.50,000.00	L.50,000.00
7	Construcción y mejoramiento de obras grises a iglesias católicas de la zona alta, zona media y baja.	L.750,000.00	L.750,000.00	L.00.00
8	Nombramiento de alcaldes auxiliares. Nombramiento de alcaldes auxiliares.	L.30,000.00	L.30,000.00	L.00.00
9	Adquisición de terreno para construir una posta policial.	L.200,000.00	L.100,000.00	L.100,000.00
10	Construcción y remodelación de posta policial.	L.50,000.00	L.50,000.00	L.00.00
11	Creación de complejos deportivos para diferentes edades.	L.1,000,000.00	L.700,000.00	L.300,000.00
12	Capacitación a la población en cultura cívica para fortalecer la democracia	L.200,000.00	L.100,000.00	L.100,000.00
13	Construcción y mejora de iglesias evangélica en diferentes comunidades de la zona alta, media y baja.	L.773,381.00	L.773,381.00	L.00.00
14	Construcción y mejora del palacio municipal.	L.12,000,000.00	L.3,600,000.00	L.8,400,000.00
15	Capacitación a jóvenes en el tema de prevención de drogas y pandillas.	L.500,000.00	L.250,000.00	L.250,000.00
16	Promoción para una justicia cercana y eficiente en la comunidad.	L.100,000.00	L.50,000.00	L.50,000.00
17	Seguimiento de construcción adoquinado.	L.450,000.00	L.450,000.00	L.00.00
18	Creación de consejos para fortalecer grupos vulnerables.	L.50,000.00	L.25,000.00	L.25,000.00
19	Implementar capacitaciones a los patronatos y el impacto social en el municipio. Implementar capacitaciones a los patronatos y el impacto social en el municipio.	L.100,000.00	L.50,000.00	L.50,000.00
20	Pavimentación con concreto ciclópeo frente a el campo de futbol.	L.2,450,000.00	L.2,450,000.00	L.00.00

ALCALDE MUNICIPAL FAUSTINO MANZANARES ALVARENGA

(F-16)

Programación Ejecución de Proyectos Estratégicos

No	Líneas Objetivos Nombre de Proyecto	Años de Ejecución						
		20	21	22	23	24	25	26
	LINEA ESTRATEGICA No. 4. Seguridad Ciudadana.							
1	Dotación de logística en los entes de seguridad.	X	X	X	X	X	X	X
2	Mejoramiento y ampliación de alumbrado público en las diferentes comunidades de las zonas altas, media y baja del municipio.	X	X	X	X	X	X	
3	Implementación de apoyo económico a los diferentes equipos de futbol de las comunidades de las zonas alta, media y baja del municipio.	X	X	X	X	X	X	X
4	Implementar un vehículo a la policía nacional en el municipio.			X	X			
5	Promover el combate de manera energética la microcomercialización de drogas.			X	X	X	X	X
6	Promover las campañas de sensibilización sobre importancia de valores y protección social.			X	X	X	X	X
7	Construcción y mejoramiento de obras grises a iglesias católicas de la zona alta, zona media y baja.	X	X	X	X	X	X	X
8	Nombramiento de alcaldes auxiliares. Nombramiento de alcaldes auxiliares.		X	X	X	X	X	X
9	Adquisición de terreno para construir una posta policial.			X	X			
10	Construcción y remodelación de posta policial.		X					
11	Creación de complejos deportivos para diferentes edades.	X	X					
12	Capacitación a la población en cultura cívica para fortalecer la democracia			X	X	X	X	X
13	Construcción y mejora de iglesias evangélica en diferentes comunidades de la zona alta, media y baja.	X	X	X	X	X	X	X
14	Construcción y mejora del palacio municipal.	X	X	X				
15	Capacitación a jóvenes en el tema de prevención de drogas y pandillas.			X	X	X	X	X
16	Promoción para una justicia cercana y eficiente en la comunidad.	X	X	X	X	X	X	X
17	Seguimiento de construcción adoquinado.	X	X					
18	Creación de consejos para fortalecer grupos vulnerables.			X	X	X	X	X
19	Implementar capacitaciones a los patronatos y el impacto social en el municipio.	X	X	X	X	X	X	X
20	Pavimentación con concreto ciclópeo frente a el campo de futbol.	X	X					

(F-14/A)

PRIORIZACIÓN DE PROYECTOS

Línea Estratégica #5: Desarrollo Turístico de Calidad.

#	NOMBRE DE LOS PROYECTOS	Beneficiarios 30%	Impacto 25%	Sostenibilidad Adm. Y financ. 15%	Importancia 30%	SUMATORIA VALOR PONDERADO	PRIO RIDAD
		VALOR PONDERADO	VALOR PONDERADO	VALOR PONDERADO	VALOR PONDERADO		
1	Construcción de cabañas.	15	18.7	11.3	15	60.00	18
2	Construcción de caja puente que comunica a El Cubulero y El Carrizo.	15	25	11.3	22.5	73.8	7
3	Proyecto de conservación de flora y fauna.	22.5	18.7	11.3	30	82.5	1
4	Implementación de ecoturismo, avistamiento de aves.	15	18.7	11.3	22.5	67.5	13
5	Implementar talleres de elaboración de platillos o técnicas de cocina.	15	18.7	11.3	22.5	67.5	12
6	Capacitación técnica a guías turísticas en el municipio.	15	18.7	11.3	15	60.00	19
7	Implementación de un psicólogo en el centro de salud de alianza centro.	15	18.7	11.3	22.5	67.5	11
8	Implementación de un psicólogo en el centro de salud de	22.5	25	11.3	22.5	81.3	2

ALCALDE MUNICIPAL FAUSTINO MANZANARES ALVARENGA



	alianza centro.						
9	Construcción de un muelle en el sector Jotillo en El Cubulero. Construcción de un muelle en el sector Jotillo en El Cubulero.	15	25	11.3	22.5	73.8	8
10	Remodelación del muelle de Valle Nuevo.	15	25	11.3	22.5	73.8	10
11	Campañas de limpieza en zonas turísticas del municipio.	22.5	18.7	11.3	22.5	75.00	4
12	Creación de oficinas relacionados al sector turismo.	15	18.7	11.3	15	60.00	15
13	Talleres para el fomento del turismo cultural y la conservación del patrimonio.	22.5	18.7	11.3	22.5	75.00	5
14	Mantenimiento de las vías de comunicación.	22.5	18.7	11.3	22.5	75.00	3
15	Crear fuentes de empleo.	15	18.7	11.3	22.5	67.5	14
16	Mejorar y conservar la infraestructura de la Isla Conejo.	15	25	11.3	22.5	73.8	9
17	Donar insumos al equipo de pescadores	7.5	18.7	11.3	22.5	60.00	16

	organizado.						
18	Cobertura del servicio de agua potable en los lugares turísticos.	15	25	11.3	22.5	73.8	6
19	Crear lugares de alojamiento para huéspedes.	15	18.7	11.3	15	60.00	20
20	Creación de un servicio de turismo eficiente. Creación de un servicio de turismo eficiente.	15	18.7	11.3	15	60.00	17

(F-15)

Costos y Financiamiento por Idea de Proyecto Estratégico

No	Líneas Objetivos Nombre de Proyecto	Costo Total	Financiamiento	
			Local	Externo
	LINEA ESTRATEGICA No. 5. Desarrollo turístico de calidad.			
1	Proyecto de conservación de flora y fauna.	L.100,000.00	L.50,000.00	L.50,000.00
2	Pavimentar la zona central del Cubulero (El desvío).	L. 21,000,000.00	L.10,500,000.00	L.10,500,000.00
3	Mantenimiento de las vías de comunicación.	L. 9,000,000.00	L.6,300,000.00	L.2,700,000.00
4	Campañas de limpieza en zonas turísticas del municipio.	L.200,000.00	L.100,000.00	L.100,000.00
5	Talleres para el fomento del turismo cultural y la conservación del patrimonio.	L.500,000.00	L.250,000.00	L. 250,000.00
6	Cobertura del servicio de agua potable en los lugares turísticos.	L.1,000,000.00	L.300,000.00	L.700,000.00
7	Construcción de caja puente que comunica a El Cubulero y El Carrizo.	L.1,000,000.00	L.500,000.00	L.500,000.00
8	Construcción de un muelle en el sector Jitillo en El Cubulero.	L.2,000,000.00	L.1,400,000.00	L.600,000.00
9	Mejorar y conservar la infraestructura de la Isla Conejo.	L.50,000.00	L.50,000.00	L.00.00
10	Remodelación del muelle de Valle Nuevo.	L.2,000,000.00	L.1,400,000.00	L.600,000.00
11	Implementación de un psicólogo en el centro de salud de alianza centro.	L.300,000.00	L.150,000.00	L.150,000.00
12	Implementar talleres de elaboración de platillos o técnicas de cocina.	L.500,000.00	L.250,000.00	L. 250,000.00
13	Implementación de ecoturismo, avistamiento de aves.	L.500,000.00	L.250,000.00	L. 250,000.00
14	Crear fuentes de empleo.	L.700,000.00	L.350,000.00	L.350,000.00
15	Creación de oficios relacionados al sector turismo.	L.300,000.00	L.150,000.00	L.150,000.00
16	Donar insumos al equipo de pescadores organizado.	L.500,000.00	L.150,000.00	L.350,000.00
17	Creación de un servicio de turismo eficiente.	L.350,000.00	L.175,000.00	L. 175,000.00
18	Construcción de cabañas.	L.1,500,000.00	L.750,000.00	L. 750,000.00
19	Capacitación técnica a guías turísticas en el municipio.	L.300,000.00	L.150,000.00	L. 150,000.00
20	Crear lugares de alojamiento para huéspedes.	L.250,000.00	L.125,000.00	L. 125,000.00

ALCALDE MUNICIPAL FAUSTINO MANZANARES ALVARENGA

(F-16)

Programación Ejecución de Proyectos Estratégicos

No	Líneas Objetivos Nombre de Proyecto	Años de Ejecución						
		20	21	22	23	24	25	26
	LINEA ESTRATEGICA No. 5. Desarrollo turístico de calidad.							
1	Proyecto de conservación de flora y fauna.				X	X	X	X
2	Pavimentar la zona central del Cubulero (El desvío).	X	x	x	x	x	x	x
3	Mantenimiento de las vías de comunicación.	X	X	x	x	x	x	x
4	Campañas de limpieza en zonas turísticas del municipio.		X	X	X	X	X	X
5	Talleres para el fomento del turismo cultural y la conservación del patrimonio.		x	x	x	x	x	x
6	Cobertura del servicio de agua potable en los lugares turísticos.				X	X	X	X
7	Construcción de caja puente que comunica a El Cubulero y El Carrizo.	X	X					
8	Construcción de un muelle en el sector Jiotillo en El Cubulero.			X	X	X	X	X
9	Mejorar y conservar la infraestructura de la Isla Conejo.			X	X			
10	Remodelación del muelle de Valle Nuevo.		X	X	X	X	X	
11	Implementación de un psicólogo en el centro de salud de alianza centro.		X	X	X	X	X	X
12	Implementar talleres de elaboración de platillos o técnicas de cocina.		x	x	x	x	x	x
13	Implementación de ecoturismo, avistamiento de aves.		x	x	x	x	x	x
14	Crear fuentes de empleo.		x	x	x	x	x	x
15	Creación de oficios relacionados al sector turismo.		x	x	x	x	x	x
16	Donar insumos al equipo de pescadores organizado.			X	X	X	X	X
17	Creación de un servicio de turismo eficiente.		X	X	X	X	X	
18	Construcción de cabañas.			X	X	x		
19	Capacitación técnica a guías turísticas en el municipio.		X	X	X	X	X	X
20	Crear lugares de alojamiento para huéspedes.				X	X		

ALCALDE MUNICIPAL FAUSTINO MANZANARES ALVARENGA

(F-14/A)  
**PRIORIZACIÓN DE PROYECTOS**

**Línea Estratégica #6:** Empleo Económico Social.

#	NOMBRE DE LOS PROYECTOS	Beneficiarios 30%	Impacto 25%	Sostenibilidad Adm. Y financ. 15%	Importancia 30%	SUMATORIA VALOR PONDERADO	PRIO RIDAD
		VALOR PONDERADO	VALOR PONDERADO	VALOR PONDERADO	VALOR PONDERADO		
1	Donación de productos ferrosos y no ferrosos, cemento, asbesto, yeso, piedra, arcilla y arena a familias de escasos recursos económicos.	15	18.7	11.3	22.5	67.5	8
2	Implementación de aseadores en las calles.	15	18.7	11.3	22.5	67.5	7
3	Implementar programa municipal de escuela de enseñanza de inglés como segunda lengua.	15	18.7	11.3	15	60.00	17
4	Programa de apoyo a los grupos ganaderos, agricultores, pescadores, etc.	15	18.7	11.3	22.5	67.5	10
5	Creación de granjas agrícolas, marinas, porcinas, pecuarias a personas de escasos recursos.	7.5	18.7	11.3	15	52.5	20

**ALCALDE MUNICIPAL FAUSTINO MANZANARES ALVARENGA**

6	Creación de fondo para reactivar economía.	15	18.7	11.3	15	60.00	18
7	Implementación de aseadores, conserjes, vigilantes y enfermeras en diferentes centros de salud y centros educativos de las zonas Alta, Media y baja.	15	18.7	11.3	22.5	67.5	9
8	Implementación de técnicos de producción.	15	18.7	11.3	15	60.00	19
9	Fortalecimiento de potencial productivo.	15	18.7	11.3	22.5	67.5	15
10	Diversificación de cultivos.	15	18.7	11.3	30	75.00	4
11	Fortalecimiento de la administración financiera en micro empresa.	15	18.7	11.3	22.5	67.5	13
12	Implementación de asociaciones de productores.	15	18.7	11.3	22.5	67.5	11
13	Donar insumos al equipo de rescate.	15	18.7	11.3	22.5	67.5	12
14	Implementación de actividades de atención y protección a la niñez.	22.5	18.7	11.3	15	67.5	14

15	Construcción de una purificadora de agua.	22.5	18.7	11.3	30	82.5	2
16	Construcción de un granero municipal.	22.5	25	11.3	22.5	81.3	3
17	Implementación de campañas de limpieza, fumigación, vacunación, etc en todas las comunidades.	15	18.7	11.3	22.5	67.5	6
18	Proyecto de compra y entrega de silos a personas de bajos recursos económicos.	15	18.7	11.3	15	60.00	16
19	Construcción de un mercado municipal.	15	25	11.3	22.5	73.8	5
20	Promover la legalización de tierras del municipio de Alianza.	22.5	25	11.3	30	88.8	1

(F-15)

Costos y Financiamiento por Idea de Proyecto Estratégico

No	Líneas Objetivos Nombre de Proyecto	Costo Total	Financiamiento	
			Local	Externo
	LINEA ESTRATEGICA No. 6. Empleo Económico Social.			
1	Promover la legalización de tierras del municipio de Alianza	L.300,000.00	L.300,000.00	L.00.00
2	Construcción de una purificadora de agua.	L.2,000,000.00	L.1,000,000.00	L.1,000,000.00
3	Construcción de un granero municipal.	L.1,000,000.00	L. 1,000,000.00	L. 00.00
4	Diversificación de cultivos.	L.500,000.00	L.250,000.00	L.250,000.00
5	Construcción de un mercado municipal.	L.3,000,000.00	L.1,500,000.00	L.1,500,000.00
6	Implementación de campañas de limpieza, fumigación, vacunación, etc en todas las comunidades.	L.821,000.00	L.574,700.00	L.246,300.00
7	Implementación de aseadores en las calles.	L.1,000,000.00	L. 500,000.00	L. 500,000.00
8	Donación de productos ferrosos y no ferrosos, cemento, asbesto, yeso, piedra, arcilla y arena a familias de escasos recursos económicos	L.20,190,000.00	L.20,190,000.00	L.00.00
9	Implementación de aseadores, conserjes, vigilantes y enfermeras en diferentes centros de salud y centros educativos de las zonas Alta, Media y baja.	L.700,000.00	L.700,000.00	L.00.00
10	Programa de apoyo a los grupos ganaderos, agricultores, pescadores, etc.	L.10,000,000.00	L.5,000,000.00	L.5,000,000.00
11	Implementación de asociaciones de productores.	L.700,000.00	L.350,000.00	L.350,000.00
12	Donar insumos al equipo de pescadores organizado.	L.500,000.00	L.150,000.00	L.350,000.00
13	Fortalecimiento de la administración financiera en micro empresa.	L.700,000.00	L.350,000.00	L.350,000.00
14	Implementación de actividades de atención y protección a la niñez.	L.735,000.00	L.735,000.00	L.00.00
15	Fortalecimiento de potencial productivo.	L.700,000.00	L.350,000.00	L.350,000.00
16	Proyecto de compra y entrega de silos a personas de bajos recursos económicos.	L.500,000.00	L.400,000.00	L.100,000.00
17	Implementar programa municipal de escuela de enseñanza de inglés como segunda lengua.	L.300,000.00	L.150,000.00	L. 150,000.00
18	Creación de fondo para reactivar economía.	L.3,000,000.00	L.1,500,000.00	L.1,500,000.00
19	Implementación de técnicos de producción.	L.500,000.00	L.250,000.00	L.250,000.00
20	Creación de granjas agrícolas, marinas, porcinas, pecuarias a personas de escasos recursos.	L.500,000.00	L.250,000.00	L.250,000.00

ALCALDE MUNICIPAL FAUSTINO MANZANARES ALVARENGA



(F-16)

Programación Ejecución de Proyectos Estratégicos

No	Líneas Objetivos Nombre de Proyecto	Años de Ejecución						
		20	21	22	23	24	25	26
	LINEA ESTRATEGICA No. 6. Empleo Económico Social.							
1	Promover la legalización de tierras del municipio de Alianza			X	X	X	X	X
2	Construcción de una purificadora de agua.	X	X					
3	Construcción de un granero municipal.				X	X	X	X
4	Diversificación de cultivos.		X	X	X	X	X	X
5	Construcción de un mercado municipal.				X	X	X	
6	Implementación de campañas de limpieza, fumigación, vacunación, etc en todas las comunidades.	X	X	X	X	X	X	X
7	Implementación de aseadores en las calles.		X	X	X	X	X	X
8	Donación de productos ferrosos y no ferrosos, cemento, asbesto, yeso, piedra, arcilla y arena a familias de escasos recursos económicos	X	X	X	X	X	X	X
9	Implementación de aseadores, conserjes, vigilantes y enfermeras en diferentes centros de salud y centros educativos de las zonas Alta, Media y baja.	X	X	X	X	X	X	X
10	Programa de apoyo a los grupos ganaderos, agricultores, pescadores, etc.	X	X	X	X	X	X	X
11	Implementación de asociaciones de productores.		X	X	X	X	X	X
12	Donar insumos al equipo de rescate.		X	X	X	X	X	X
13	Fortalecimiento de la administración financiera en micro empresa.	X	X	X	X	X	X	X
14	Implementación de actividades de atención y protección a la niñez.	X	X	X	X	X	X	X
15	Fortalecimiento de potencial productivo.	X	X	X	X	X	X	X
16	Proyecto de compra y entrega de silos a personas de bajos recursos económicos.	X	X	X	X	X	X	X
17	Implementar programa municipal de escuela de enseñanza de inglés como segunda lengua.		X	X	X	X	X	X
18	Creación de fondo para reactivar economía.	X	X	X	X	X	X	X
19	Implementación de técnicos de producción.		X	X	X	X	X	X
20	Creación de granjas agrícolas, marinas, porcinas, pecuarias a personas de escasos recursos.		X	X	X	X	X	X

ALCALDE MUNICIPAL FAUSTINO MANZANARES ALVARENGA

(F-14/A)  
**PRIORIZACIÓN DE PROYECTOS**

**Línea Estratégica #7:** Potenciar el ordenamiento territorial

#	NOMBRE DE LOS PROYECTOS	Beneficiarios 30%	Impacto 25%	Sostenibilidad Adm. Y financ. 15%	Importancia 30%	SUMATORIA VALOR PONDERADO	PRIO RIDAD
		VALOR PONDERADO	VALOR PONDERADO	VALOR PONDERADO	VALOR PONDERADO		
1	Fortalecimiento de las líneas divisorias del municipio.	22.5	18.7	11.3	22.5	75.00	8
2	Construcción e identificación de mojones límites territoriales.	22.5	18.7	11.3	22.5	75.00	7
3	Apoyo económico a patronatos y otras organizamos civiles en la zona media, alta y baja.	22.5	25	11.3	30	88.8	1
4	Construcción de mini puerto.	15	18.7	11.3	12	57.00	20
5	Ayuda económica social a grupos vulnerables.	22.5	18.7	11.3	22.5	75.00	9
6	Dragado al río Goascoran.	22.5	25	11.3	22.5	81.3	5
7	Capacitar a patronatos para contrarrestar el problema de ejidos en el municipio.	15	18.7	11.3	22.5	67.5	15
8	Implementación grama sintética en las canchas de futbol de las	22.5	25	11.3	22.5	81.3	4

**ALCALDE MUNICIPAL FAUSTINO MANZANARES ALVARENGA**

	comunidades de Alianza y El Cubulero.						
9	Implementar registro de personas que entran al municipio por parte del director municipal de justicia.	22.5	18.7	11.3	22.5	75.00	10
10	Construcción de borda en la zona vulnerable a inundaciones en el municipio.	15	18.7	11.3	22.5	67.5	14
11	Capacitación y asesoría técnica en manejo y mejoramiento de suelos para la producción agrícola.	15	18.7	11.3	15	60.00	18
12	Capacitación a técnicos en catastro y jefe de catastro en ordenamiento territorial.	15	18.7	15	22.5	71.2	13
13	Implementación en las escuelas e institutos el estudio de la geografía del municipio de Alianza.	15	18.7	11.3	22.5	67.5	16
14	Compra de terreno para ampliar cementerio en alianza.	22.5	25	11.3	22.5	81.3	3
15	Creación de fortalecimiento institucional en el municipio.	15	18.7	11.3	22.5	67.5	17
16	Contratación de técnicos en el área de catastro	15	18.7	15	22.5	71.2	12

	para realizar levantamientos catastrales.						
17	Realización de demarcación de áreas protegidas.	22.5	18.7	11.3	22.5	75.00	6
18	Pavimentación y Construcción de bulvar frente al centro de salud de Alianza centro. Pavimentación y Construcción de bulvar frente al centro de salud de Alianza centro.	22.5	25	11.3	22.5	81.3	2
19	Construcción de un parque frente al descanso del cementerio municipal.	7.5	25	11.3	15	58.8	19
20	Compra y adquisición de mobiliario y equipo de oficina para municipalidad de Alianza.	15	25	11.3	22.5	73.8	11

(F-15)

Costos y Financiamiento por Idea de Proyecto Estratégico

No	Líneas Objetivos Nombre de Proyecto	Costo Total	Financiamiento	
			Local	Externo
	LINEA ESTRATEGICA No. 7. Potenciar el ordenamiento territorial.			
1	Apoyo económico a patronatos y otras organizarnos civiles en la zona media, alta y baja.	L.442,000.00	L.442,000.00	L.00.00
2	Pavimentación y Construcción de bulevar frente al centro de salud de Alianza centro.	L.2,000,000.00	L.2,000,000.00	L.00.00
3	Compra de terreno para ampliar cementerio en alianza.	L.500,000.00	L.500,000.00	L. 00.00
4	Implementación grama sintética en las canchas de futbol de las comunidades de Alianza y El Cubulero.	L.3,000,000.00	L.900,000.00	L.2,100,000.00
5	Dragado al rio Goascoran.	L.4,000,000.00	L.1,200,000.00	L.2,800,000.00
6	Realización de demarcación de áreas protegidas.	L.100,000.00	L.50,000.00	L.50,000.00
7	Construcción e identificación de mojones límites territoriales.	L.200,000.00	L.200,000.00	L.00.00
8	Fortalecimiento de las líneas divisorias del municipio.	L.100,000.00	L.50,000.00	L.50,000.00
9	Ayuda económica social a grupos vulnerables.	L.600,000.00	L.600,000.00	L.00.00
10	Implementar registro de personas que entran al municipio por parte del director municipal de justicia.	L.50,000.00	L.50,000.00	L.00.00
11	Compra y adquisición de mobiliario y equipo de oficina para municipalidad de Alianza.	L.100,000.00	L.100,000.00	L.00.00
12	Contratación de técnicos en el área de catastro para realizar levantamientos catastrales.	L.500,000.00	L.350,000.00	L.150,000.00
13	Capacitación a técnicos en catastro y jefe de catastro en ordenamiento territorial.	L.100,000.00	L.70,000.00	L.30,000.00
14	Construcción de borda en la zona vulnerable a inundaciones en el municipio.	L.15,000,000.00	L.3,000,000.00	L.12,000,000.00
15	Capacitar a patronatos para contrarrestar el problema de ejidos en el municipio.	L.100,000.00	L.50,000.00	L.50,000.00
16	Implementación en las escuelas e institutos el estudio de la geografía del municipio de Alianza.	L.100,00.00	L.30,000.00	L.70,000.00
17	Creación de fortalecimiento institucional en el municipio.	L.100,000.00	L.50,000.00	L.50,000.00
18	Capacitación y asesoría técnica en manejo y mejoramiento de suelos para la producción agrícola.	L.100,000.00	L.50,000.00	L.50,000.00
19	Construcción de un parque frente al descanso del cementerio municipal.	L.300,000.00	L.300,000.00	L.00.00
20	Construcción de mini puerto.	L. 150,000.00	L. 75,000.00	L. 75,000.00

ALCALDE MUNICIPAL FAUSTINO MANZANARES ALVARENGA

(F-16)

Programación Ejecución de Proyectos Estratégicos

No	Líneas Objetivos Nombre de Proyecto	Años de Ejecución						
		20	21	22	23	24	25	26
	LINEA ESTRATEGICA No. 7. Potenciar el ordenamiento territorial.							
1	Apoyo económico a patronatos y otras organizarnos civiles en la zona media, alta y baja.	X	X	X	X	X	X	X
2	Pavimentación y Construcción de bulevar frente al centro de salud de Alianza centro.	X	x					
3	Compra de terreno para ampliar cementerio en alianza.		x					
4	Implementación grama sintética en las canchas de futbol de las comunidades de Alianza y El Cubulero.			X	X			
5	Dragado al rio Goascoran.			X	X	X	X	X
6	Realización de demarcación de áreas protegidas.				X	X	X	X
7	Construcción e identificación de mojones límites territoriales.				x			
8	Fortalecimiento de las líneas divisorias del municipio.				X	X	X	X
9	Ayuda económica social a grupos vulnerables.		X	X	X	X	X	X
10	Implementar registro de personas que entran al municipio por parte del director municipal de justicia.			X	X	X	X	X
11	Compra y adquisición de mobiliario y equipo de oficina para municipalidad de Alianza.		X	X	X	X	X	X
12	Contratación de técnicos en el área de catastro para realizar levantamientos catastrales.	X	X					
13	Capacitación a técnicos en catastro y jefe de catastro en ordenamiento territorial.	X	X					
14	Construcción de borda en la zona vulnerable a inundaciones en el municipio.		X	X	X	X		
15	Capacitar a patronatos para contrarrestar el problema de ejidos en el municipio.	X	X	X	X	X	X	X
16	Implementación en las escuelas e institutos el estudio de la geografía del municipio de Alianza.			X	X	X	X	X
17	Creación de fortalecimiento institucional en el municipio.			X	X	X	X	X
18	Capacitación y asesoría técnica en manejo y mejoramiento de suelos para la producción agrícola.				X	X	X	X
19	Construcción de un parque frente al descanso del cementerio municipal.	x						
20	Construcción de mini puerto.				X	X		

ALCALDE MUNICIPAL FAUSTINO MANZANARES ALVARENGA

**2.9.1 Elaboración de Presupuesto Consolidado**

Cada proyecto tiene calculado en forma aproximado sus costos y la distribución de su financiamiento, este es un esfuerzo hecho inclusive en la elaboración de los PDC's y los otros planes, por tanto al priorizar los proyectos y seleccionarlos para el PIMP estos van con su presupuesto calculado; en tal sentido el presupuesto consolidado se hará sobre la base del PIMP, distribuido por programas que pueden ser los siguientes:

- Programa de Infraestructura
- Programa Productivo
- Programa Social
- Programa Ambiental
- Programa Estratégico
- Programa de Sectores Especiales
- Etc.

Cada programa se deriva del PIMP calculando el número de proyectos que corresponde a cada uno, el costo total y el financiamiento, sea local y externo, utilizando para ello el formato respectivo (F-27).

(F-27)

**Plan de Desarrollo Municipal de Alianza, Valle  
Resumen Costos y Financiamiento para la Ejecución del PDM (En Lps)**

Descripción del Programa	No. de proyectos	Costo Total	Financiamiento	
			Local	Externo
Bloque Desarrollo Social	278	84,402,881	100%	
Bloque Desarrollo Productivo	109	49,894,000	100%	
Bloque Infraestructura Social	169	227,659,080	100%	
Bloque Desarrollo Ambiental	17	8,800,000	100%	
Bloque Desarrollo Estratégico	22	31,340,000	100%	
<b>TOTAL</b>	<b>595</b>	<b>402,095,961</b>	<b>100%</b>	

Lista de Participantes en Concertación del PIMP y del PIMA.

(F-26)

LISTA DE PARTICIPANTES EN CONCERTACIÓN DEL PIMP y del PIMA

DEPARTAMENTO Valle MUNICIPIO Alianza Fecha validación y aprobación 24/09/2019.

No	NOMBRE	COMUNIDAD	ORGANIZACION QUE REPRESENTA	IDENTIDAD	FIRMA
1	Rafael Antonio Rojas	El Aceituno	MAFROU/Tec. UMOT	1702-1991-00153	
2	Helder Ariel López	Alianza	Municipalidad Alianza	1702-1997-00227	
3	David Lopez Mendez	Alto de las Uvas	Alcaldía Alianza Valle	1702-1988-00054	
4	Geis: A. Alvarado P.	Alianza	MAFROU	1702-1977-00011	
5	Faustino Manzanarez Alva	El Cubulero	Alcaldía Municipal	1702-1977-00011	Munp 2
6					
7					
8					
9					
10					
11					
12					
13					
14					
15					
16					
17					

GUÍA METODOLÓGICA:  
Elaboración Planes de Desarrollo Municipal (PDM)  
(Con Enfoque de Ordenamiento Territorial)

PLANIFICACIÓN DEL DESARROLLO  
MUNICIPAL (PDM)



# Levantamiento de Mapas Censales o Croquis

Comunidad de Alianza



Comunidad de El Naranjo

# EL NARANJO

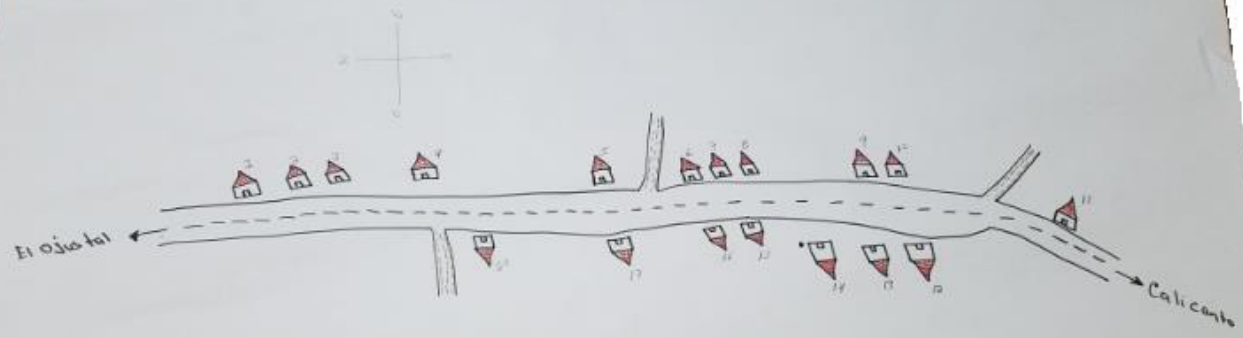

- Simbolos
- Casas Habitadas -----
  - Casas Desabitadas -----
  - Calle Primaria -----
  - Calle Secundaria -----



Comunidad de San Jerónimo.

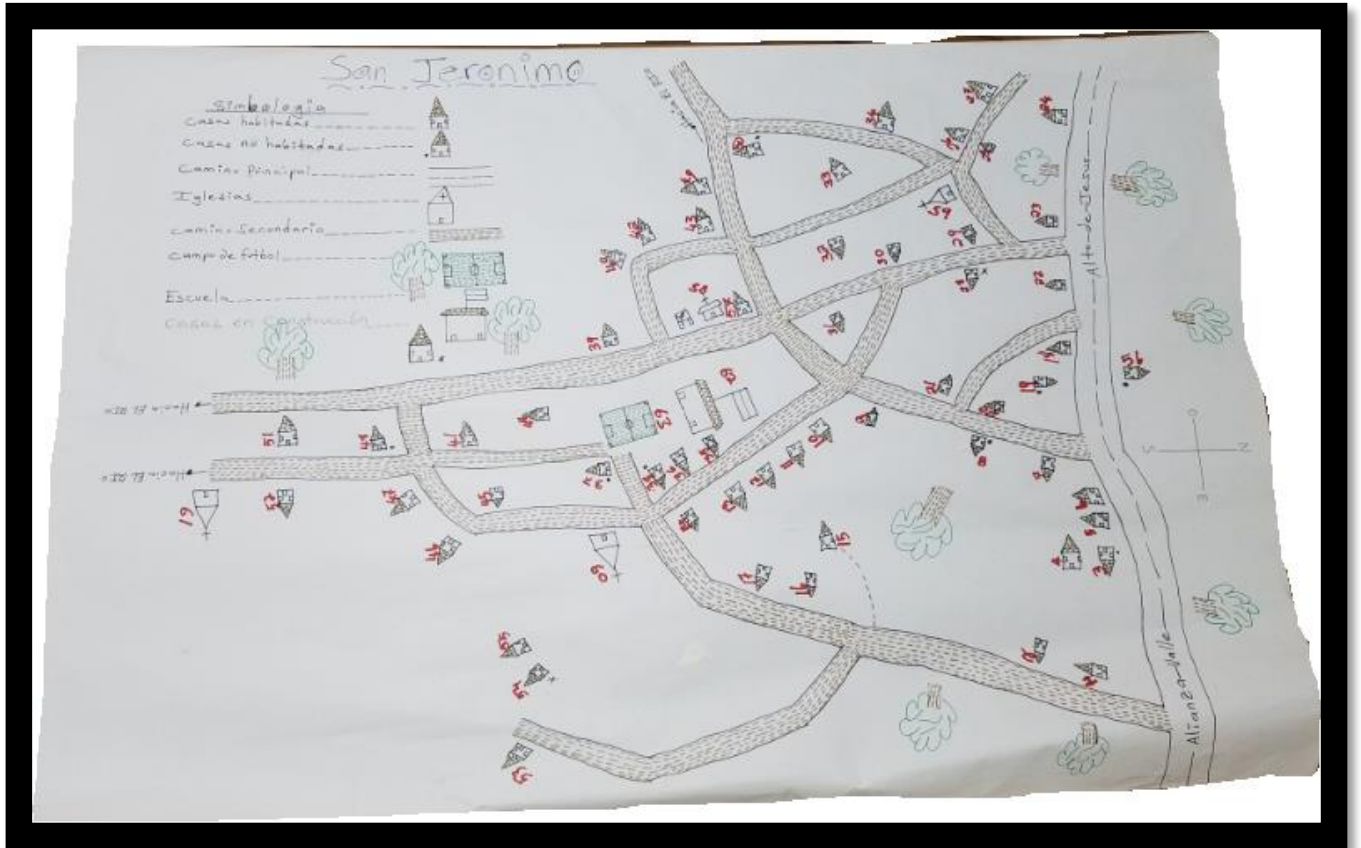

Comunidad de Los Luises.

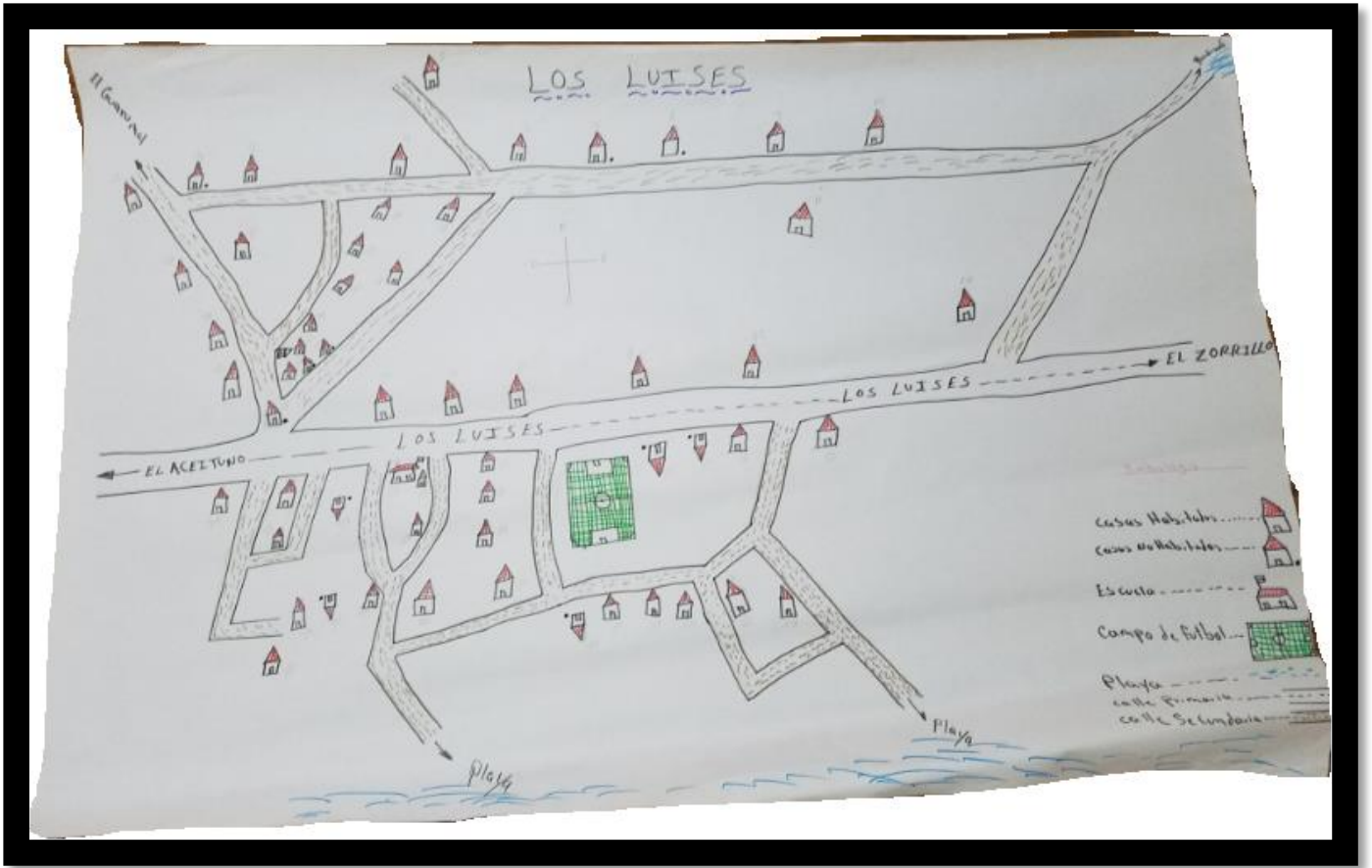

Comunidad del Borbollón

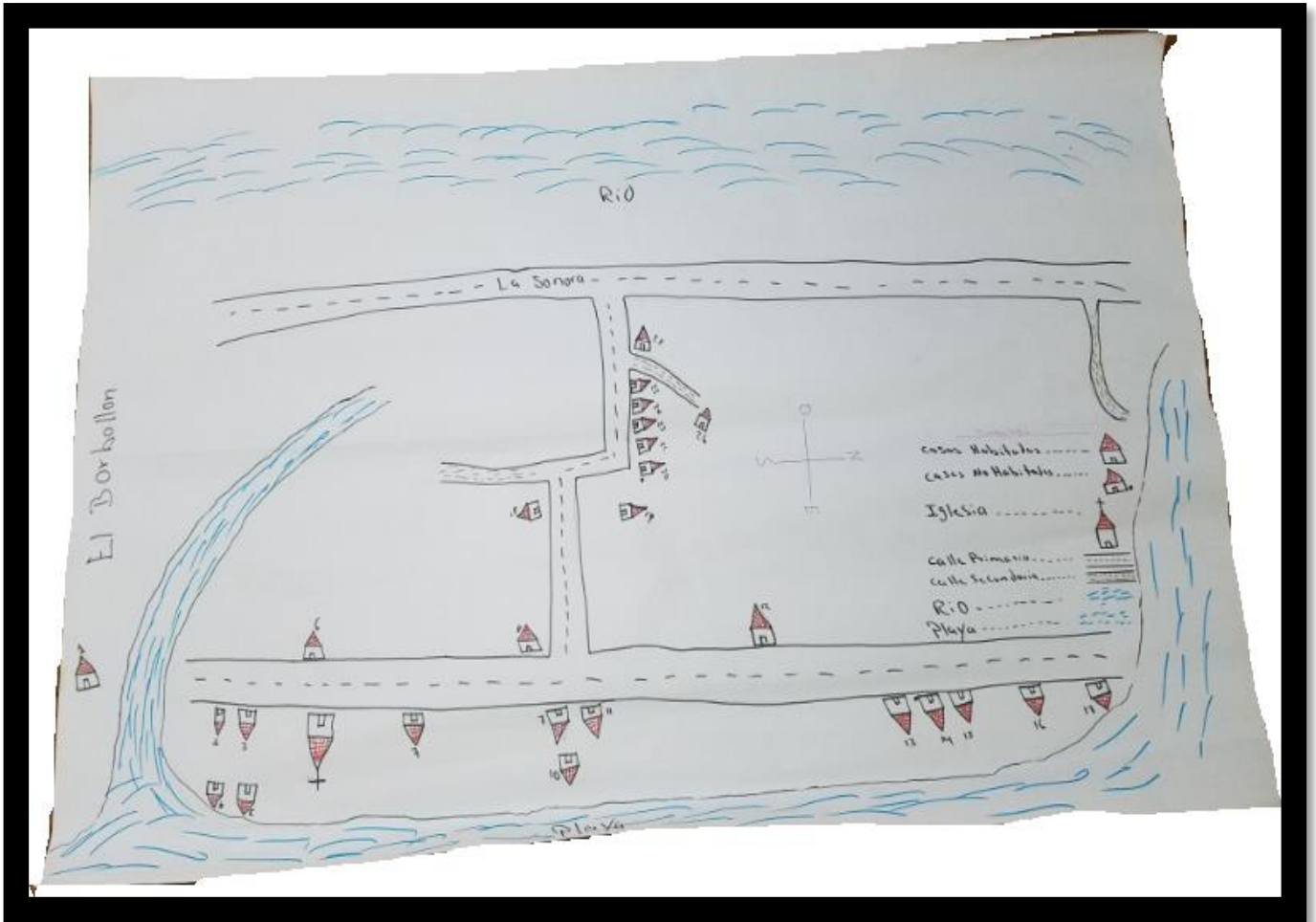

Comunidad de la Laguna



Comunidad de Altos de Jesús

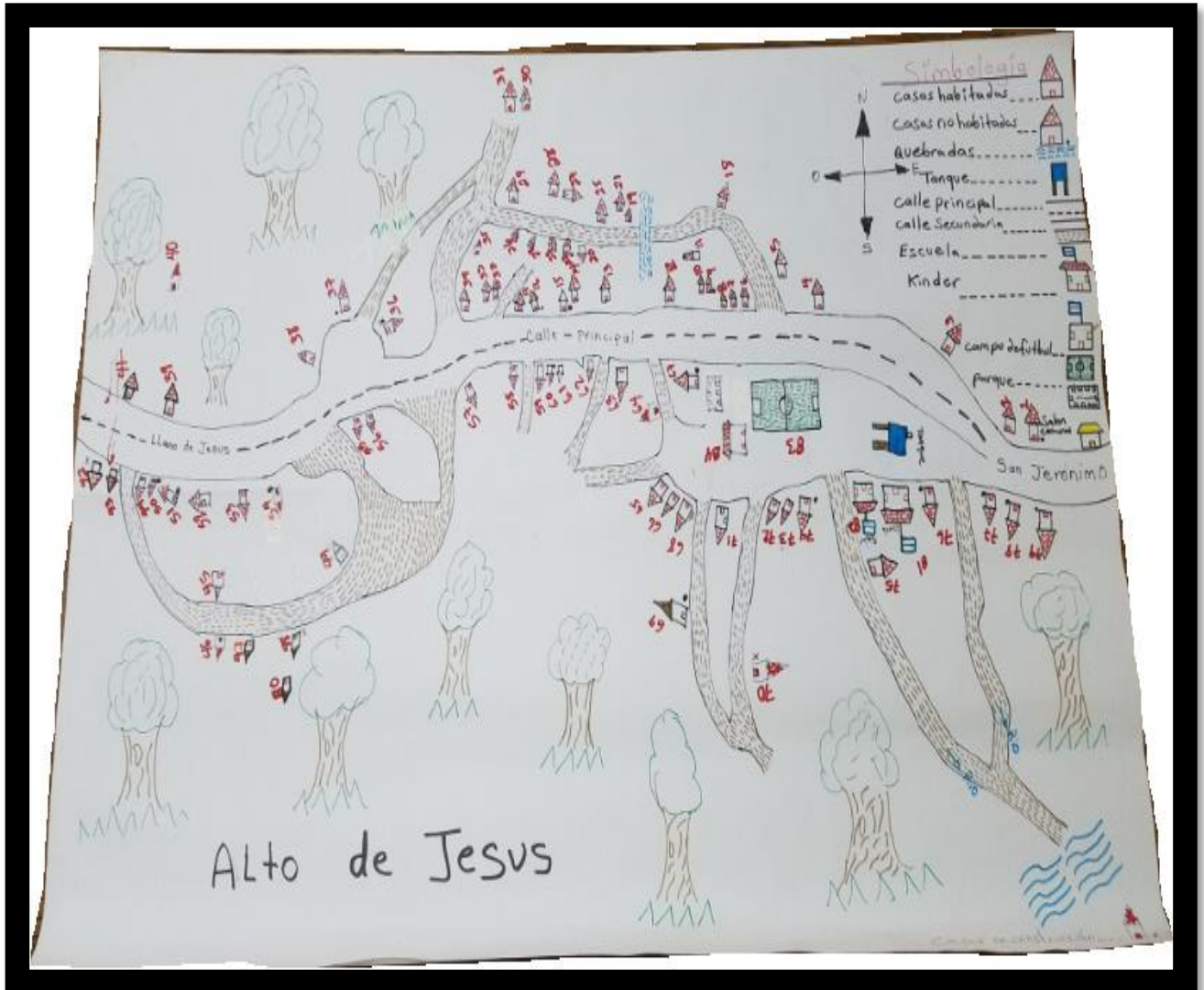

Comunidad de Valle Nuevo



Comunidad de Calicanto



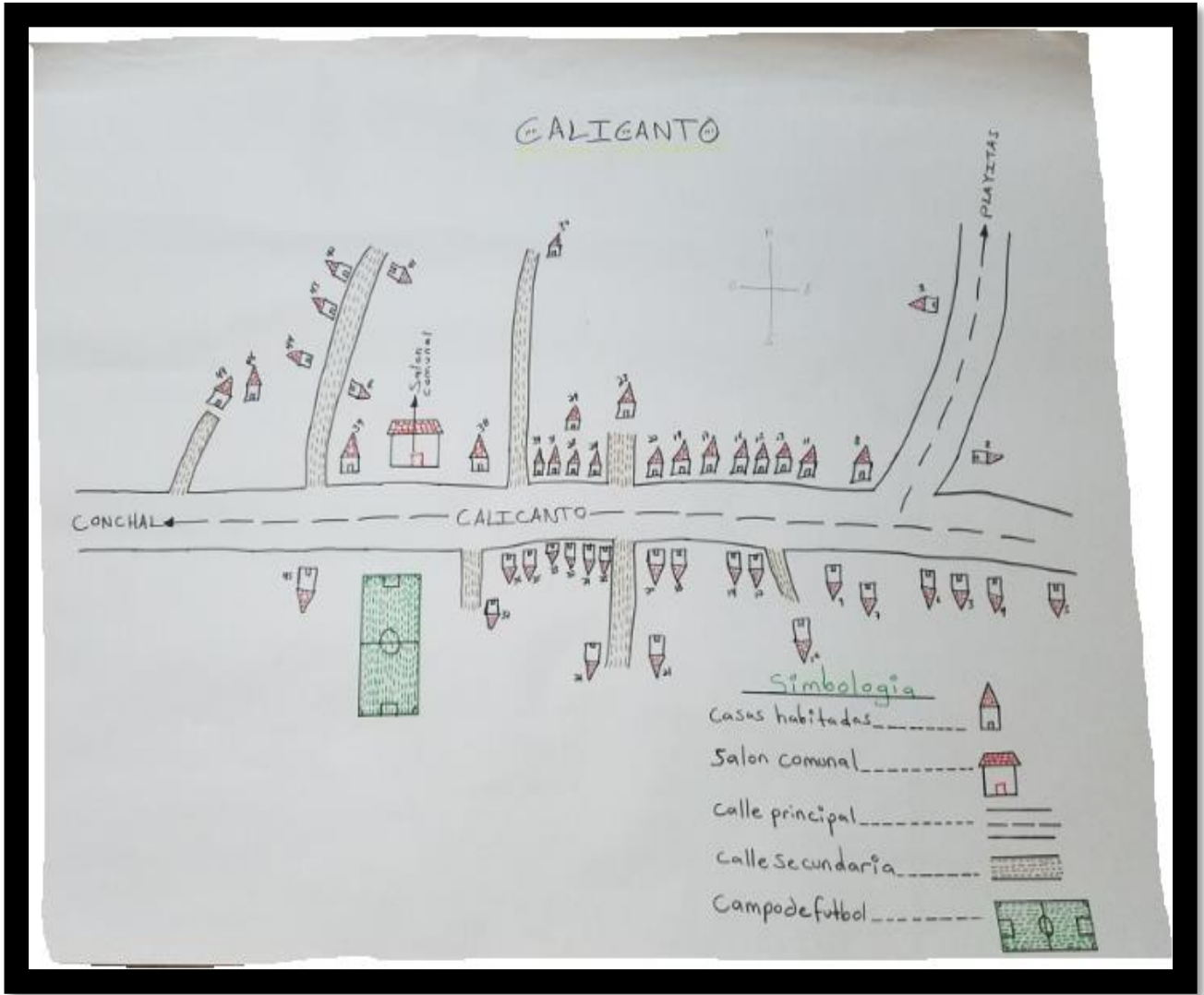

Comunidad de Playitas











Comunidad de Los Amates

# LOS AMATES



## simbología

- Casas Habitadas 
- Casas No Habitadas 
- Tanque 
- Calle Principal 
- Calle Secundario 
- Rio 







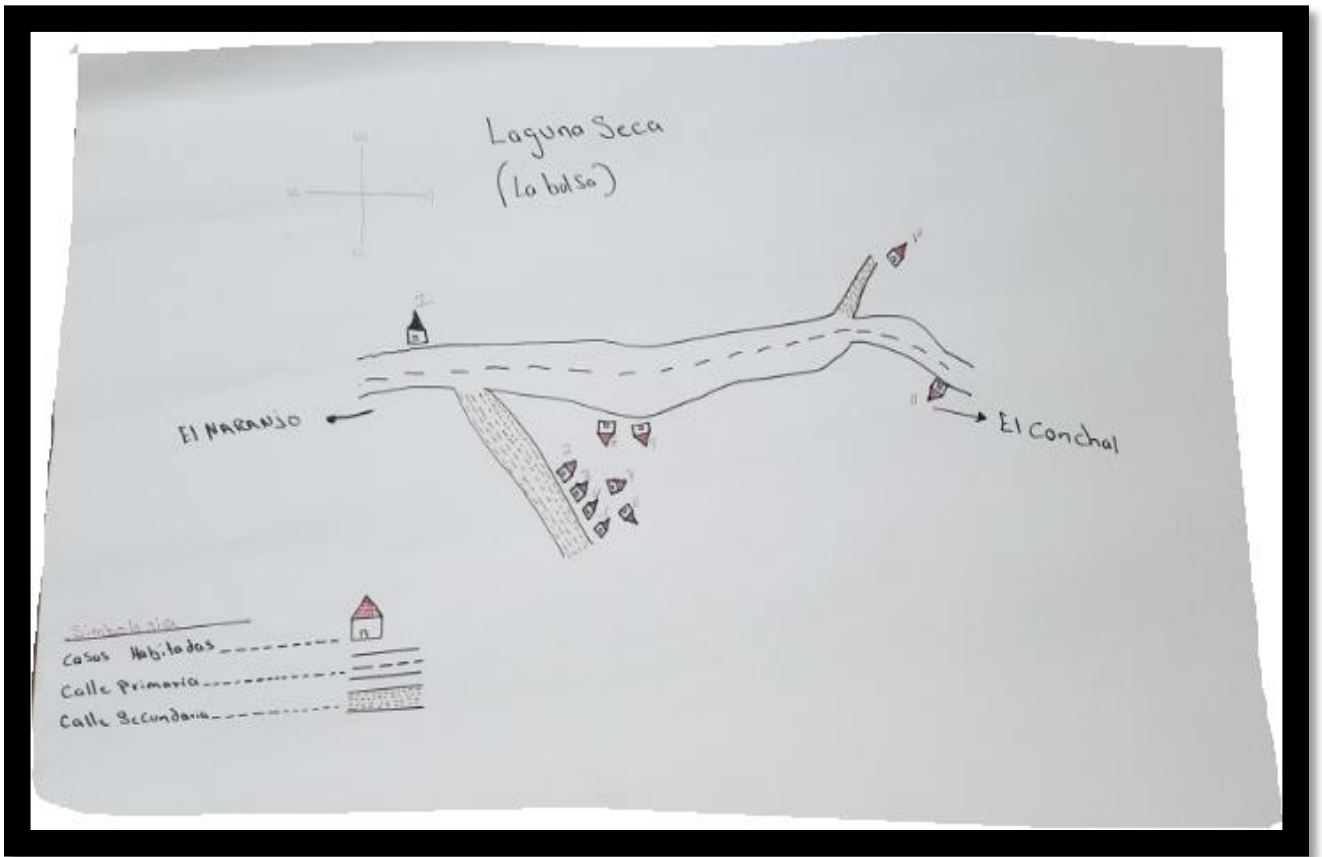

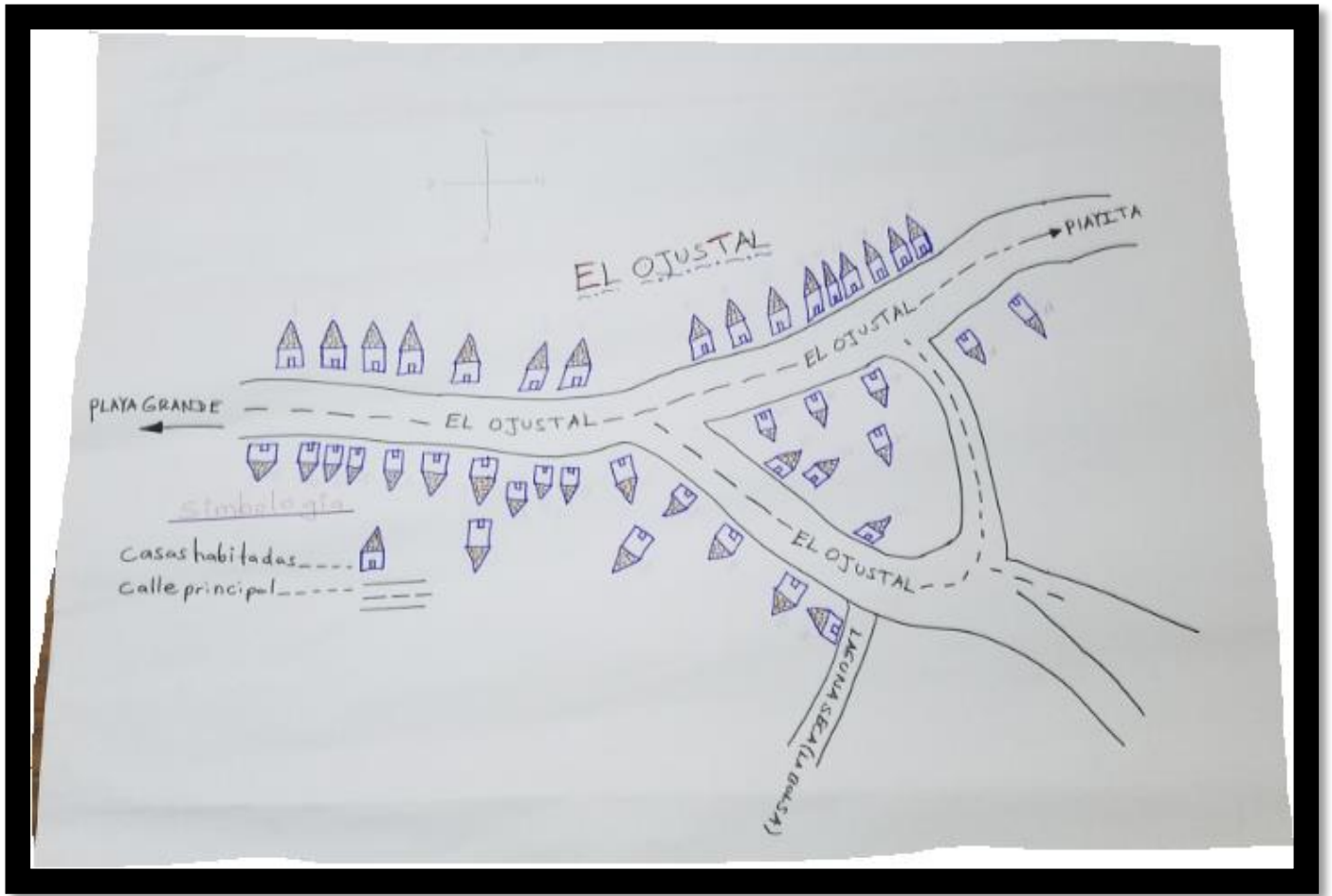

Relevantamiento de Boletas y Capacitación.







Capacitación de PDC's.





**Capacitación de los PZT y PEDM**

