ORGANIGRAMA PROASOL – ABRIL DEL 2023

HONDURAS
GOBIERNO DE LA REPÚBLICA

PROASOL

V.B

Licda. Olga Lydia Diaz Meléndez
Directora Ejecutiva
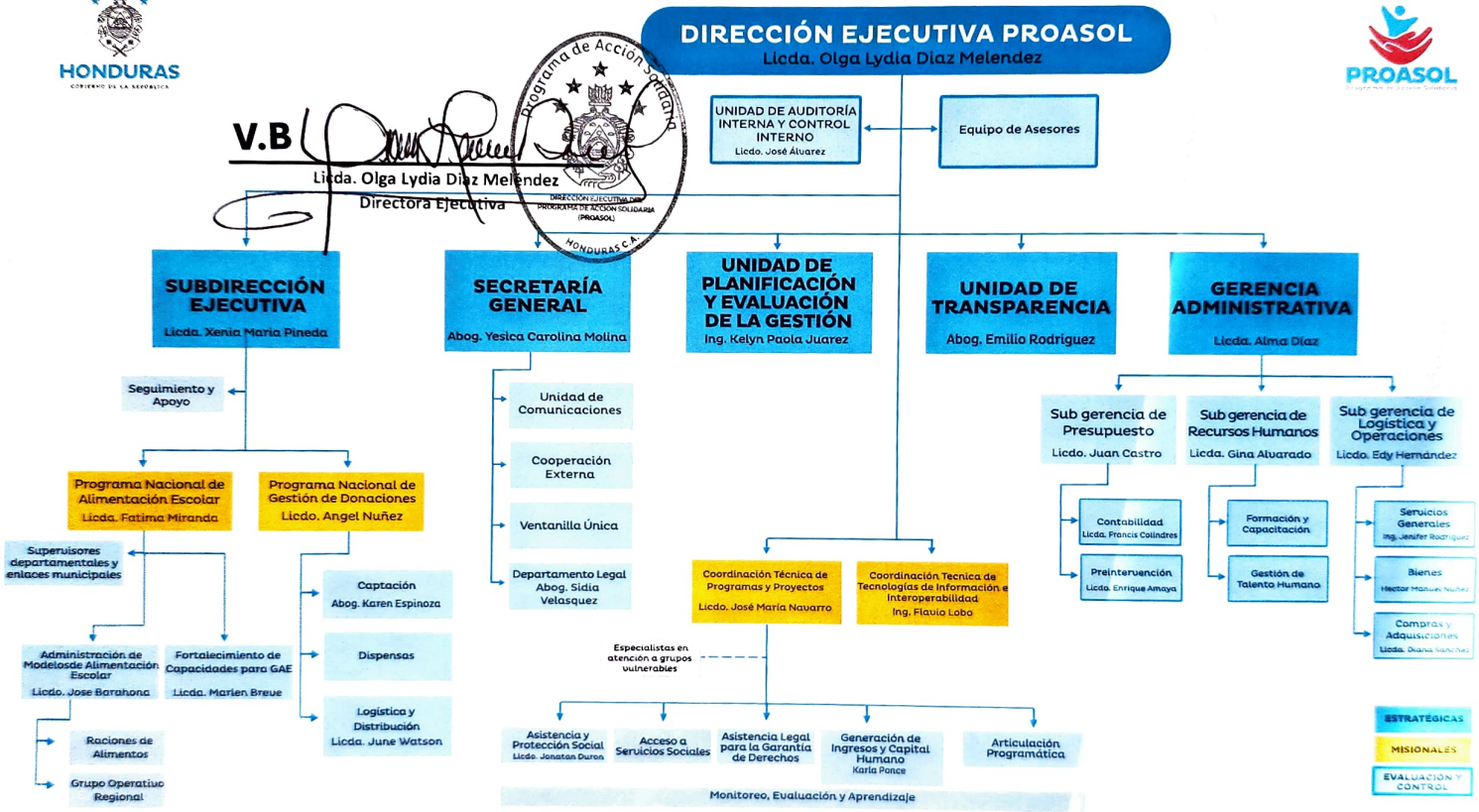
Programa de Acción Solidaria
DIRECCIÓN EJECUTIVA DEL PROGRAMA DE ACCIÓN SOLIDARIA (PROASOL)
HONDURAS C.A.