ORGANIGRAMA
TRIBUNAL SUPERIOR DE CUENTAS

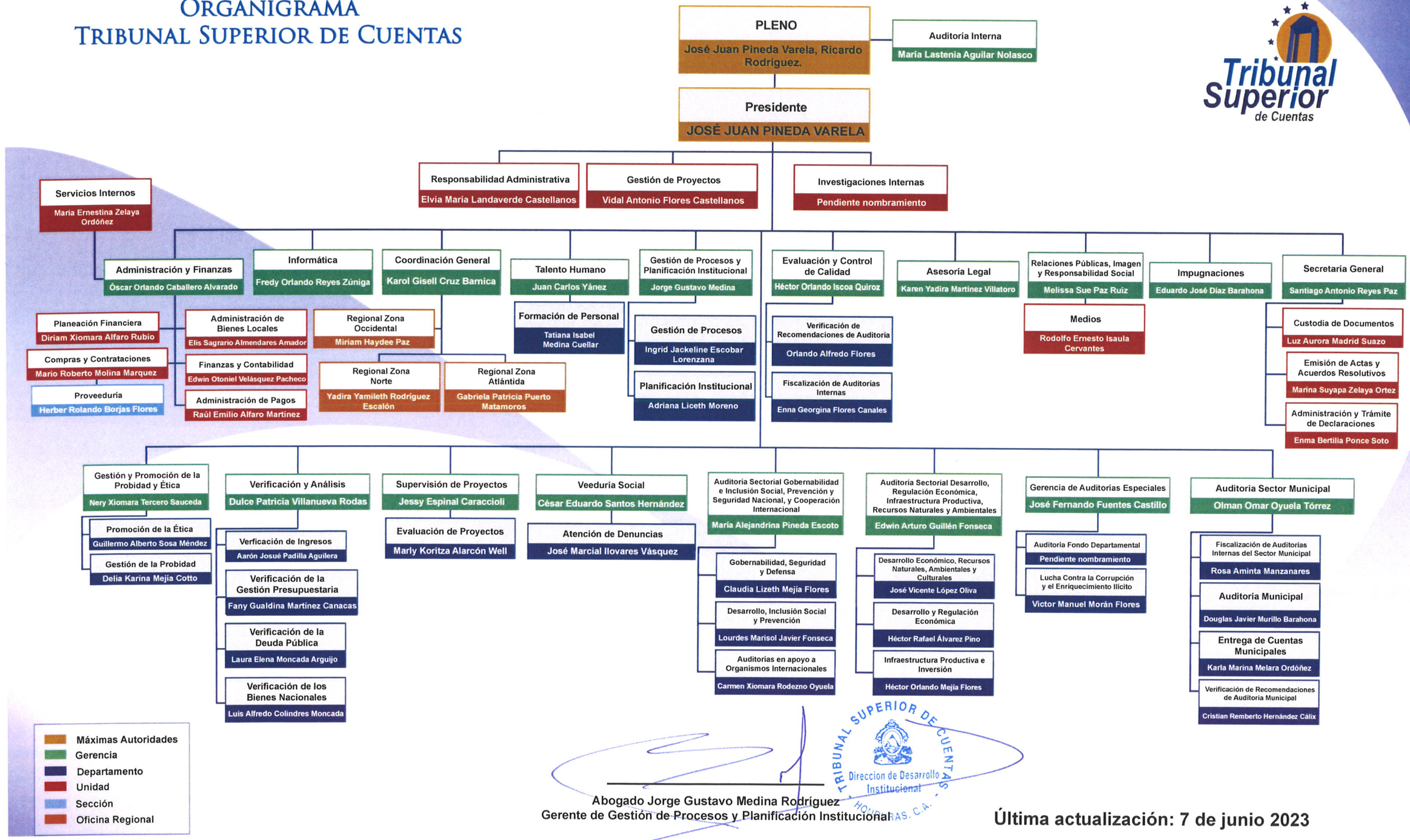

Abogado Jorge Gustavo Medina Rodríguez
Gerente de Gestión de Procesos y Planificación Institucional

TRIBUNAL SUPERIOR DE CUENTAS
Dirección de Desarrollo Institucional
HONDURAS, C.A.

Última actualización: 7 de junio 2023