

**Municipalidad De Santa María, La Paz**  
**Informe Mensual De Proyectos En**  
**Ejecución/Ejecución De Proyectos Departamento**  
**De Proyectos**  
 Periodo del 01 al 30 de Septiembre 2022

Reposición Centro Comunal, Arenalitos Santa María Orden De Cambio: Si Hay Ampliación De Tiempo: No Hay
Pavimento Calle Salida Hacia Santiago Puringla Orden De Cambio: Si Hay Ampliación De Tiempo: No Hay
Construcción De 3 Aulas Y Modulo Sanitario Escuela Brisas De Honduras/ Las Pavas Orden De Cambio: Si Hay Ampliación De Tiempo: No Hay
Construcción Segunda Etapa Mercado Municipal, Los Planes Orden De Cambio: Si Hay Ampliación De Tiempo: No Hay

Ítem	Alcance Del Proyecto	Impacto Ambiental	Impacto En El Terreno Y Asentamientos	Detalles Del Encargado Del Proyecto	Fuentes De Financiamiento	Fecha De Aprobación Del Presupuesto Del Proyecto	Estado Del Proyecto	Costo De Finalización (Proyectado)	Fecha De Finalización
Código Cot121701-2022	Reposición Centro Comunal, Arenalitos Santa María	No Hay Impacto	No Hay Impacto	Ing. Juan Gabriel Argueta Montoya	Municipalidad De Santa María	03/01/2022	Finalizado	L. 538,262.86	02/09/2022
Código Cot121703-2022	Pavimento Calle Salida Hacia Santiago Puringla	No Hay Impacto	No Hay Impacto	Ing. Elsa Victoria Santos Morales	Municipalidad De Santa María	03/01/2022	Finalizado	L. 330,713.26	15/08/2022
Código Lpr121701-2022	Construcción De 3 Aulas Y Modulo Sanitario Escuela Brisas De Honduras/ Las Pavas	No Hay Impacto	No Hay Impacto	Ing. Juan Gabriel Argueta Montoya	Municipalidad De Santa María	03/01/2022	Ejecución	L. 1632,187.02	03/12/2022
Código Lpr121701-2021	Construcción Segunda Etapa Mercado Municipal, Los Planes	No Hay Impacto	No Hay Impacto	Ing. Juan Gabriel Argueta Montoya	Municipalidad De Santa María	03/01/2022	Finalizado	L. 3043,093.18	30/03/2022

Ítem	Encargado De La Ejecución Del Proyecto	Sector/Sub Sector	Nombre Del Proyecto	Ubicación Del Proyecto	Propósito	Descripción Del Proyecto
Código Cot121701-2022	Ing. Juan Gabriel Argueta Montoya	Sector Obras Sociales/ Reposición Centro Comunal, Arenalitos Santa María	Reposición Centro Comunal, Arenalitos Santa María	Arenalitos, Santa María La Paz	Mejorar Las Condiciones Sociales De La Comunidad. Obteniendo Un Área De Reuniones	Construcción De Centro Comunal De 10*8 Metros, El Cual Tiene 2 Puertas De Acceso
Código Cot121703-2022	Ing. Elsa Victoria Santos Morales	Sector Obras Sociales/ Pavimento Calle Salida Hacia Santiago Puringla	Pavimento Calle Salida Hacia Santiago Puringla	Centro Santa María, Santa María La Paz	Mejorar La Infraestructura Vial	Construcción De Pavimento Hidráulico
Código Lpr121701-2022	Ing. Juan Gabriel Argueta Montoya	Sector Obras Sociales/ Construcción De 3 Aulas Y Modulo Sanitario Escuela Brisas De Honduras/ Las Pavas	Construcción De 3 Aulas Y Modulo Sanitario Escuela Brisas De Honduras/ Las Pavas	Arenalitos, Santa María La Paz	Mejorar Las Condiciones Educativas En La Comunidad	Construcción De Tres Aulas Escolares Y Un Módulo Sanitario
Código Lpr121701-2021	Ing. Juan Gabriel Argueta Montoya	Sector Obras Sociales/ Construcción Segunda Etapa Mercado Municipal, Los Planes	Construcción Segunda Etapa Mercado Municipal, Los Planes	Los Planes, Santa María La Paz	Mejorar El Acceso A Productos De Primera Necesidad De La Población	Construcción De Segunda Etapa Mercado Municipal

  
  
**ING. LUIS FERNANDO AMADOR PORTILLO**  
 UNIDAD DE PROYECTOS



Honduras, C.A.

SANTA MARÍA, LA PAZ  
EJERCICIO: 2022

**Orden de Pago**  
Moneda: Lempras (L)



Emisión: 19/09/2022  
Hora : 09:36 a.m.  
USUARIO: GS.NICOLAS  
Pagina: 1 de 1

Orden de Pago No.: 13078

L.: 216,263.17

Tipo de Expediente: REGULARIZACION GASTOS

Expediente No.: 2524

Fecha de Emision: 19/9/2022

No.Cheque/Nota de Debito: 00002104

Paguese a: JUAN GABRIEL ARGUETA MONTOYA

Id/RTN: 12121977000908

La Cantidad en Letras: DOSCIENTOS DIECISEIS MIL DOSCIENTOS SESENTA Y TRES CON DIECISIETE CENTAVOS

Descripcion:

PAGO DE SEGUNDA ESTIMACION DE AVANCE DE OBRA DEL PROYECTO #005 REPOSICION CENTRO COMUNAL, ARENALITOS SANTA MARIA

CODIGO	PROYECTO / OBJETO GASTO	MONTO
14 04 005 000 001 47110 11-001-01	REPOSICION CENTRO COMUNAL, ARENALITOS SANTA MARIA	216,263.17

RETENCIONES		
CODIGO	DESCRIPCION	MONTO
Total de retenciones:		0.00

RESEUMEN AFECTACIONES PRESUPUESTARIAS		
CODIGO	DESCRIPCION	MONTO
11-001-01	Transferencia para Gobierno Local	216,263.17
Monto Total:		216,263.17

RESUMEN TOTAL ORDEN DE PAGO	
DESCRIPCION	MONTO
SUBTOTAL	216,263.17
- RETENCIONES	0.00
<b>TOTAL</b>	<b>216,263.17</b>

 Sello de Presupuestario  

 Firma y Sello de Alcaldía (ca)  

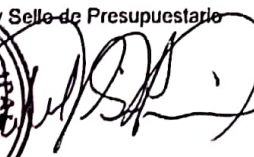
 Firma y Sello de Tesorería  



Recibido por: Juan Gabriel Argueta  
 Identidad No.: 12121977-00090

Os+Ja/9JmezATH86pb135SxE+3JUJBF6M9B1RT2aWdbIAWAcaU6E+bl6S12p2626NSNURUwib0LgAGEddBhJ6Uz0QJpBUcNBRU/hlCoWLkNx2WddYkGnpFoh/5  
 aW53zbg+9QmnKOYwCoLjy8T7Kgl10EYfIlo

# JUAN GABRIEL ARGUETA MONTOYA

San Jose, La Paz, Honduras. C.A.

Cel: 9928-6442 / E-mail: juanargueta81@gmail.com

CAI: F218FC-D92355-484FB1-2CCDD7-6C51E4-63

RTN: 12121977000908

RECIBO POR HONORARIOS  
PROFESIONALES N°

000-001-04-00000221

Recibí de: Municipalidad de Santa María RTN: 12179003434707

La suma neta de: doscientos dieces mil doscientos sesenta y tres 4/100 ps.

Por concepto de: pagos de estimacion de obra Proyecto  
Reposicion Centro Comunal Bernaltes

Publigran, B° Torondon, 2da ave. N.O, Comayagua Tel. 2772-1700 RTN: 06011963009142 CERTIFICADO SAR N° 9231-21-10500-178

Fecha: 19 de 09 del 2022

Total por Honorarios	L.	<u>216 263 17</u>
Total Retención	L.	
Total Neto Recibido	L.	<u>216 263 17</u>



Firma

Rango Autorizado:

000-001-04-00000201 000-001-04-00000250

Fecha Límite de Emisión: 23/12/2022

Original: Cliente / Copia: Obligado Tributario Emisor

MUNICIPALIDAD DE SANTA MARÍA LA PAZ

SANTA MARÍA LA PAZ  
CEL. 9888-2258

Cuenta N.º: 11-304-000061-1

NO NEGOCIABLE

CHEQUE No. 00002104

Santa María, La Paz 19-09-22  
Lugar y Fecha

Juan Gabriel Arqueta Montoya

L 216,263.17

Páguese a la orden de

Doscientos diesiseis mil doscientos sesenta y tres con 17/100 Lempiras  
Cantidad en letras

Banco de Occidente S.A.  
Banco de Occidente, S.A.

[Signatures]

Firma(s)

⑆01302079⑆00⑆13040006⑆1⑆00002104

N.º 00002104

CUENTA	DETALLE OBJETO DE PAGO	PARCIAL	TOTAL
MUNICIPALIDAD DE SANTA MARÍA LA PAZ	MUNICIPALIDAD DE SANTA MARÍA LA PAZ	MUNICIPALIDAD DE SANTA MARÍA LA PAZ	MUNICIPALIDAD DE SANTA MARÍA LA PAZ
MUNICIPALIDAD DE SANTA MARÍA LA PAZ	MUNICIPALIDAD DE SANTA MARÍA LA PAZ	MUNICIPALIDAD DE SANTA MARÍA LA PAZ	MUNICIPALIDAD DE SANTA MARÍA LA PAZ
MUNICIPALIDAD DE SANTA MARÍA LA PAZ	MUNICIPALIDAD DE SANTA MARÍA LA PAZ	MUNICIPALIDAD DE SANTA MARÍA LA PAZ	MUNICIPALIDAD DE SANTA MARÍA LA PAZ
MUNICIPALIDAD DE SANTA MARÍA LA PAZ	MUNICIPALIDAD DE SANTA MARÍA LA PAZ	MUNICIPALIDAD DE SANTA MARÍA LA PAZ	MUNICIPALIDAD DE SANTA MARÍA LA PAZ
MUNICIPALIDAD DE SANTA MARÍA LA PAZ	MUNICIPALIDAD DE SANTA MARÍA LA PAZ	MUNICIPALIDAD DE SANTA MARÍA LA PAZ	MUNICIPALIDAD DE SANTA MARÍA LA PAZ
CONCEPTO DEL GASTO:			
MUNICIPALIDAD DE SANTA MARÍA LA PAZ			
MUNICIPALIDAD DE SANTA MARÍA LA PAZ			
MUNICIPALIDAD DE SANTA MARÍA LA PAZ			
Aldo Jasquec		[Stamp]	
HECHO POR	REVISADO POR	APROBADO POR	RECIBIDO POR
Juan Gabriel Arqueta	[Signature]	[Signature]	[Signature]
NOMBRE	NUMERO DNI	FECHA DE PAGO	
	2121977-0004	19-09-22	

2704904 M-0235 29

14 de septiembre de 2022

# REPOSICIÓN CENTRO COMUNAL, ARENALITOS SANTA MARÍA, LA PAZ.

INFORME DE ESTIMACIÓN DE  
PROYECTO



*[Handwritten Signature]*  
ING. LUIS FERNANDO AMADOR PORTILLO  
UNIDAD DE PROYECTOS  
ALCALDÍA MUNICIPAL DE SANTA MARIA, LA PAZ



Municipalidad de Santa María, La Paz  
Email: [munisantamaria@yahoo.com](mailto:munisantamaria@yahoo.com)  
[lapazsantamaria@municipalidad.info](mailto:lapazsantamaria@municipalidad.info)  
Tel. 9865-2258

Santa María la Paz, 14 de septiembre de 2022.

ALDO ANTONIO VASQUEZ NICOLAS  
DEPARTAMENTO DE TESORERÍA  
MUNICIPALIDAD DE SANTA MARÍA  
Su oficina.

Estimado:

Se remite la documentación de estimación dos del proyecto COT121701-2022, PROYECTO: REPOSICIÓN CENTRO COMUNAL, ARENALITOS SANTA MARÍA, CÓDIGO COT121701-2022., adjudicado a ING. JUAN GABRIEL ARGUETA MONTOYA de lo que se da fe que la documentación esta verificada tanto en campo como en oficina. Actuando como supervisor de proyectos de la **ALCALDÍA MUNICIPAL**. Dicha documentación consta de:

- ESTIMACIÓN SOLICITADA
- INFORME DE ESTIMACIÓN
- TABLA DE RETENCIONES
- PAGO A CUENTA CON FECHAS VIGENTES
- FOTOCOPIA DE IDENTIDAD
- FOTOCOPIA DE RTN
- FOTOCOPIA DE BITÁCORA CON LA ULTIMA ESTIMACIÓN BITÁCORA ORIGINAL
- BOLETA CAI VIGENTE.
- FOTOGRAFÍAS DETALLANDO EL AVANCE.
- NOTA DE REMISIÓN A TESORERÍA POR LA SUPERVISIÓN.

ESTIMACIÓN	MONTO PAGADO	RETENCIÓN CALIDAD DE OBRA	RETENCIÓN POR ANTICIPO	MONTO TOTAL	DE	AL	AVANCE REAL
PRIMERA	L 214,341.94	L 14,055.21	L 52,707.03	L 281,104.18	06/06/2022	18/07/2022	52.22%
SEGUNDA	L 216,263.17	L 12,857.93	L 28,037.58	L 257,158.68	19/07/2022	02/09/2022	47.78%
<b>TOTAL</b>	<b>L 430,605.11</b>	<b>L 26,913.14</b>	<b>L 80,744.61</b>	<b>L 538,262.86</b>			

Sin otro particular le saluda.

Atentamente.

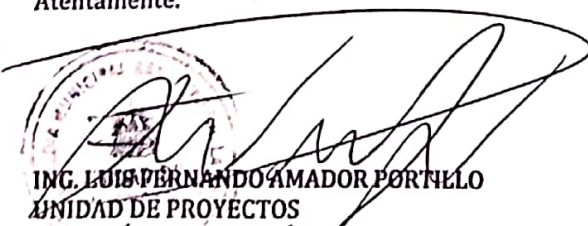
  
ING. LUIS FERNANDO AMADOR PORTILLO  
UNIDAD DE PROYECTOS  
ALCALDÍA SANTA MARÍA





Municipalidad de Santa María, La Paz  
Email: [munisantamaria@yahoo.com](mailto:munisantamaria@yahoo.com)  
[lapazsantamaria@municipalidad.info](mailto:lapazsantamaria@municipalidad.info)  
Tel. 9865-2258

Santa María la Paz, 14 de septiembre de 2022

GABINO ARGUETA GÁLVEZ  
ALCALDE MUNICIPAL  
SANTA MARÍA LA PAZ  
Su oficina.

Ref. Supervisión de infraestructura Del proyecto:  
COT121701-2022, PROYECTO: REPOSICIÓN  
CENTRO COMUNAL, ARENALITOS SANTA  
MARÍA, CÓDIGO COT121701-2022.

Estimado Señor:

En cumplimiento de los términos contractuales, actuando como supervisor de proyectos de la ALCALDÍA MUNICIPAL DE SANTA MARÍA, me permito entregar el 2, para estimación del proyecto en mención.

Sin otro particular le saluda.

Atentamente.

  
ING. LUIS FERNANDO AMADOR PORTILLO  
Supervisor de Infraestructura  
ALCALDÍA

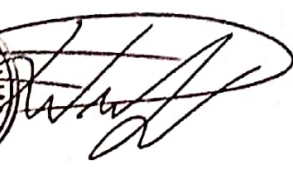
  
ALCALDE MUNICIPAL SANTA MARÍA LA PAZ  
OFICINA DE PROYECTOS

# RETENCIONES DE ESTIMACIONES

<b>CODIGO:</b>	COT121701-2022
<b>NOMBRE DEL PROYECTO:</b>	REPOSICIÓN CENTRO COMUNAL, ARENALITOS SANTA MARÍA
<b>DEPARTAMENTO:</b>	LA PAZ
<b>MUNICIPIO:</b>	SANTA MARIA
<b>ALDEA:</b>	ARENALITOS, SANTA MARIA

<b>FUENTE FINANCIAMIENTO:</b>	MUNICIPALIDAD	<b>SEGUNDA ESTIMACION DEL:</b>	19/07/2022	<b>AL:</b>	02/09/2022
-------------------------------	---------------	--------------------------------	------------	------------	------------

CREDITO:	LPS
Monto Inicial de Contrato	L 538,297.37
Anticipo del 15% del Monto del Contrato	L 80,744.61
Monto Acumulado por O/C	-L 34.51
Monto Acumulado por Adendum	
Monto Final	L 538,262.86
Monto de Segunda Estimacion	L 257,158.68

  
 VoBo  
**SUPERVISOR MUNICIPALIDAD**

	L 257,158.68	<b>% DE AVANCE</b>	<b>FACTOR de Ret</b>	<b>% RETENCION</b>	<b>MONTO ANTICIPO</b>	<b>RETENCION</b>
Retencion Sobre Anticipo		47.77%	0.73	34.72%	80,744.61	28,037.58
	L 538,297.37					

**EJECUTOR CON CONSTANCIA DE PAGOS A CUENTA**

**EJECUTOR PRESENTA FIANZA POR CUMPLIMIENTO DE CONTRATO**

	L 257,158.68	<b>FACTOR de Ret</b>	<b>% RETENCION</b>	<b>MONTO ESTIMACION</b>	<b>RETENCION</b>
Retencion de Calidad de obra		1.050	5.00%	257,158.68	12,857.93
	L 538,262.86				

## RESUMEN

Monto Estimado	L 257,158.68
Menos Deduccion de Anticipo	L 28,037.58
Menos Deduccion I.S.R 12.5%	
Retencion de Cumplimiento de Contrato 15%	
Deducciones 5% Calidad de Obra	L 12,857.93
<b>TOTAL A PAGAR SEGUNDA ESTIMACION</b>	<b>L 216,263.17</b>

<b>Monto del Anticipo</b>	<b>L 80,744.61</b>	<b>100.00%</b>
AMORTIZACION 1era. ESTIMACION	L 52,707.03	65.28%
AMORTIZACION 2da. ESTIMACION	L 28,037.58	34.72%
<b>TOTAL AMORTIZADO</b>	<b>L 80,744.61</b>	<b>100.00%</b>
<b>FALTA POR AMORTIZAR</b>	<b>L -</b>	<b>0.00%</b>





## CONSTANCIA ELECTRÓNICA DE ESTAR SUJETO AL RÉGIMEN DE PAGOS A CUENTA



201-22-10500-52472

La DIRECCIÓN REGIONAL CENTRO SUR en cuya jurisdicción se encuentra el domicilio fiscal del solicitante, identificado como:

Nombre y Apellido o Razón Social: **ARGUETA MONTOYA JUAN GABRIEL**  
Con Registro Tributario Nacional: **12121977000908**

Habiendo presentado la solicitud electrónica con número 201-22-10500-52472 en fecha 02/07/2022, y Recibo Oficial de Pago No. 25410419115 de fecha 30/06/2022 por el monto de L. 200.00 bajo el concepto de Actos Administrativos.

Luego de revisadas las Bases de Datos del Sistema de Gestión Tributaria (ETAX), se ha podido establecer lo siguiente:

- ETAX: SI existen Registros de Pagos a Cuenta.
- ETAX: NO existen Registros de Deudas.
- ETAX: NO existen Registros de Omisiones en la presentación de Declaraciones.

Por lo expuesto se OTORGA al solicitante la presente CONSTANCIA ELECTRÓNICA DE ESTAR SUJETO AL RÉGIMEN DE PAGOS A CUENTA, para el período 202201, según declaración 27728954461, presentada el 28/04/2022, la presente Constancia vence el 30/09/2022.

Sin perjuicio de las facultades de revisión y fiscalización de esta Administración Tributaria y de los resultados que de ella se produzcan.

DENIA ELIZABETH MARTINEZ FLORES  
COORDINADORA DE CUENTA CORRIENTE DE LA DIRECCION R.C.S.



(\*) Es obligación del destinatario de la presente Constancia verificar su validez a través de Internet en la dirección <http://constancias.sar.gob.hn/ConstanciaPagosCuenta.aspx>, ingresando el número **201-22-10500-52472** o mediante el siguiente código QR:





# MUNICIPALIDAD DE SANTA MARIA

PROYECTO: REPOSICIÓN CENTRO COMUNAL, ARENALITOS SANTA MARÍA

UBICACIÓN: ARENALITOS, SANTA MARIA

EJECUTOR: Ing. Juan Gabriel Argueta Montoya

CODIGO: COT121701-2022

ESTIMACIO N° 2

PERIODO: martes, 19 de julio de 2022

A

viernes, 2 de septiembre de 2022

N°	CONCEPTO	UNIDAD	CANTIDAD	PRECIO	TOTAL	ACUMULADO ANTERIOR		EJECUTADO ACTUAL		ACUMULADO FINAL		%
						CANTIDAD	TOTAL	CANTIDAD	TOTAL	CANTIDAD	TOTAL	
<b>SALON COMUNAL</b>												
1	TRAZADO Y MARCADO	M.L.	44.00	L 17.00	L 748.00	44	L 748.00	0.00	L -	44	L 748.00	100.00%
2	EXCAVACION MATERIAL TIPO 1 (MATERIAL COMUN)	M3	14.44	L 180.22	L 2,602.38	14.44	L 2,602.38	0.00	L -	14.44	L 2,602.38	100.00%
3	CIMENTACION MAMPOSTERIA CON 5 CM. DE CAMA ARENA	M3	13.44	L 1,890.15	L 25,403.62	13.44	L 25,403.62	0.00	L -	13.44	L 25,403.62	100.00%
4	DADO DE CONCRETO 50 X 50 X 50, 4 Nú3, Nú2 @ 20 cm	UNID	12.00	L 485.25	L 5,823.00	12	L 5,823.00	0.00	L -	12	L 5,823.00	100.00%
5	SOLERA 20X20 4#3 Y #2 @ 20 CM. CONCRETO 1:2:2	M.L.	35.20	L 512.32	L 18,033.66	35.2	L 18,033.66	0.00	L -	35.2	L 18,033.66	100.00%
6	PARED DE BLOQUE SIMPLE DE 15cm	M2	89.05	L 685.21	L 61,017.95	89.05	L 61,017.95	0.00	L -	89.05	L 61,017.95	100.00%
7	CASTILLO 20X20 4 Nú3, Nú2@15CM, CONCRETO 1:2:2	ML	42.80	L 528.34	L 22,612.95	42.8	L 22,612.95	0.00	L -	42.8	L 22,612.95	100.00%
8	CASTILLO 15X15 4 Nú3 Y No. 3 @ 15 CONCRETO 1:2:2	M.L.	16.00	L 301.66	L 4,826.56	16	L 4,826.56	0.00	L -	16	L 4,826.56	100.00%
9	CARGADOR 10X15cm, 2#3,#2@15cm,CONC 1:2:4	ML	11.00	L 210.36	L 2,313.96	11	L 2,313.96	0.00	L -	11	L 2,313.96	100.00%
10	SOLERA 20X20 4#3 Y #2 @ 20 CM. CONCRETO 1:2:2	M.L.	35.20	L 512.32	L 18,033.66	35.2	L 18,033.66	0.00	L -	35.2	L 18,033.66	100.00%
11	RELLENO COMP. CON MATERIAL SELECTO (INC. ACARREO)	M3	17.00	L 545.88	L 9,279.96	17	L 9,279.96	0.00	L -	17	L 9,279.96	100.00%
12	REPELLO Y PULIDO DE PAREDES e=2 CM MORTERO DE 1:4	M2	178.10	L 195.63	L 34,841.70	35.62	L 6,968.34	142.48	L 27,873.36	178.1	L 34,841.70	100.00%
13	TALLADO DE ELEMENTOS DE L= 0.20 m	ML	156.00	L 98.78	L 15,409.68	0	L -	156.00	L 15,409.68	156	L 15,409.68	100.00%
14	PISO MOSAICO IMITACION TERRAZO 25X25	M2	80.00	L 635.72	L 50,857.60	0	L -	80.00	L 50,857.60	80	L 50,857.60	100.00%
15	MOLDURA PARA PISO TIPO TERRAZO DE 25 CM.	M.L.	34.50	L 135.21	L 4,664.75	0	L -	34.50	L 4,664.75	34.5	L 4,664.75	100.00%
16	ACERA DE CONC. e=7.5cm,#2@20cm A.S. CONC 1:2:2	M2	10.00	L 587.00	L 5,870.00	0	L -	10.00	L 5,870.00	10	L 5,870.00	100.00%
17	TIJERA DE 9 METROS LINIALES TUBO 4X4 CH. 14	UNIDA	2.00	L 6,800.00	L 13,600.00	2	L 13,600.00	0.00	L -	2	L 13,600.00	100.00%

**MUNICIPALIDAD DE SANTA MARIA**

PROYECTO: REPOSICIÓN CENTRO COMUNAL, ARENALITOS SANTA MARÍA

UBICACIÓN: ARENALITOS, SANTA MARIA

EJECUTOR: Ing. Juan Gabriel Argueta Montoya

CODIGO: COT121701-2022

ESTIMACIO Nº 2

PERIODO: martes, 19 de julio de 2022

A

viernes, 2 de septiembre de 2022

Nº	CONCEPTO	UNIDAD	CANTIDAD	PRECIO	TOTAL	ACUMULADO ANTERIOR		EJECUTADO ACTUAL		ACUMULADO FINAL		%
						CANTIDAD	TOTAL	CANTIDAD	TOTAL	CANTIDAD	TOTAL	
18	TECHO CANALETA 6" LAMINA ALUMINIZADA INDUSTRIAL 8'	M2	106.70	L 754.58	L 80,513.69	106.7	L 80,513.69	0.00	L -	106.7	L 80,513.69	100.00%
19	CANAL DE AGUA LLUVIAS PVC	ML	22.00	L 255.36	L 5,617.92	0	L -	22.00	L 5,617.92	22	L 5,617.92	100.00%
20	BAJANTE DE AGUA LLUVIA TUB. 3" H=3.0 m	UNID	2.00	L 412.68	L 825.36	0	L -	2.00	L 825.36	2	L 825.36	100.00%
21	PUERTA METALICA,LAM.TROQ. 1.50X2.1,DOBLE HOJA, CEB	UND	0.00	L 7,200.00	L -	0	L -	0.00	L -	0	L -	#;DIV/0!
22	VENTANA DE CELOSIA (INCLUYE RESANES)	M2	13.50	L 2,120.90	L 28,632.15	0	L -	13.50	L 28,632.15	13.5	L 28,632.15	100.00%
23	BATIENTE LISO 0.10X0.15m, 2#3,#2@0.20m,CONC 1:2:4	ML	9.00	L 185.63	L 1,670.67	0	L -	9.00	L 1,670.67	9	L 1,670.67	100.00%
24	BALCON MARCO ANG 1"X1",BARROTES VAR. 1/2"@10cms	M2	13.50	L 975.62	L 13,170.87	0	L -	13.50	L 13,170.87	13.5	L 13,170.87	100.00%
25	ACOMETIDA ELECT. CABLE 2THW #6,1 THW #8, EMT 1/2"	ML	15.00	L 92.14	L 1,382.10	0	L -	15.00	L 1,382.10	15	L 1,382.10	100.00%
26	BASE PARA CONTADOR (100 AMPERIOS)	UND	1.00	L 1,150.00	L 1,150.00	0	L -	1.00	L 1,150.00	1	L 1,150.00	100.00%
27	CENTRO DE CARGA DE 4 ESPACIOS	UND	1.00	L 1,200.00	L 1,200.00	0	L -	1.00	L 1,200.00	1	L 1,200.00	100.00%
28	CIRCUIT. DE ILUM. HASTA 20 AMP.,TUBERIA EMT ø	ML	50.00	L 98.32	L 4,916.00	0	L -	50.00	L 4,916.00	50	L 4,916.00	100.00%
29	LUMINARIA FLUORESCENTE 2X32W	UND	4.00	L 975.22	L 3,900.88	0	L -	4.00	L 3,900.88	4	L 3,900.88	100.00%
30	CIRCUITO DE FUER. HASTA 20 AMP, TUBO PVC ø	ML	50.00	L 98.65	L 4,932.50	0	L -	50.00	L 4,932.50	50	L 4,932.50	100.00%
31	TOMA CORRIENTE DOBLE POLARIZADO	UND	8.00	L 145.80	L 1,166.40	0	L -	8.00	L 1,166.40	8	L 1,166.40	100.00%
32	INTERRUPTOR SENCILLO	UNID	1.00	L 132.63	L 132.63	0	L -	1.00	L 132.63	1	L 132.63	100.00%
33	PINTURA DE ACEITE	M2	229.60	L 65.14	L 14,956.14	0	L -	229.60	L 14,956.14	229.6	L 14,956.14	100.00%
34	LIMPIEZA FINAL DE AREAS INTERIORES	M2	80.00	L 4.21	L 336.80	0	L -	80.00	L 336.80	80	L 336.80	100.00%
35	LIMPIEZA FINAL DE AREAS EXTERIORES	DIA	2.00	L 350.00	L 700.00	0	L -	2.00	L 700.00	2	L 700.00	100.00%
<b>SUB TOTAL</b>					<b>L 461,143.54</b>	<b>L 271,777.73</b>	<b>L 189,365.81</b>	<b>L 461,143.54</b>	<b>100.00%</b>			

PROYECTO: REPOSICIÓN CENTRO COMUNAL, ARENALITOS SANTA MARÍA

UBICACIÓN: ARENALITOS, SANTA MARÍA

EJECUTOR: Ing. Juan Gabriel Argueta Montoya

CODIGO: COT121701-2022

ESTIMACIO N° 2

PERIODO: martes, 19 de julio de 2022

A

viernes, 2 de septiembre de 2022

N°	CONCEPTO	UNIDAD	CANTIDAD	PRECIO	TOTAL	ACUMULADO ANTERIOR		EJECUTADO ACTUAL		ACUMULADO FINAL		%
						CANTIDAD	TOTAL	CANTIDAD	TOTAL	CANTIDAD	TOTAL	
<b>MODULO DE BAÑO</b>												
35	TRAZADO Y MARCADO	M.L.	14.50	L 17.00	L 246.50	9	L 153.00	5.50	L 93.50	14.5	L 246.50	100.00%
36	EXCAVACION MATERIAL TIPO I (MATERIAL COMUN)	M3	1.44	L 180.22	L 259.52	1.44	L 259.52	0.00	L -	1.44	L 259.52	100.00%
37	DADO DE CONCRETO 40 X 40 X 40, 3 Nú3, Nú2 @ 20 CM	UNID	8.00	L 405.32	L 3,242.56	6	L 2,431.92	2.00	L 810.64	8	L 3,242.56	100.00%
38	SOLERA 15X15 4 Nú3, Nú2 A 20 @ 20 CONCRETO 1:2:2	M.L.	11.80	L 485.58	L 5,729.84	5.5	L 2,670.69	6.30	L 3,059.15	11.8	L 5,729.84	100.00%
39	PARED DE BLOQUE SIMPLE DE 15cm	M2	14.25	L 685.21	L 9,764.24	2	L 1,370.42	12.25	L 8,393.82	14.25	L 9,764.24	100.00%
40	CASTILLO 15X15 4 Nú3 Y No. 3 @ 15 CONCRETO 1:2:2	M.L.	19.20	L 452.02	L 8,678.78	5.4	L 2,440.91	13.80	L 6,237.88	19.2	L 8,678.78	100.00%
41	REPELLO Y PULIDO DE PAREDES e=2 CM MORTERO DE 1:4	M2	34.30	L 195.63	L 6,710.11	0	L -	34.30	L 6,710.11	34.3	L 6,710.11	100.00%
42	TECHO CANALETA 6" LAMINA ALUMINIZADA INDUSTRIAL 8"	M2	10.50	L 754.58	L 7,923.09	0	L -	10.50	L 7,923.09	10.5	L 7,923.09	100.00%
43	PUERTA METALICA P-7(0.80X2.15m),TUBO IND 3/4"	UNID	2.00	L 3,800.00	L 7,600.00	0	L -	2.00	L 7,600.00	2	L 7,600.00	100.00%
44	SERVICIO SANITARIO (INC. ACCESORIOS)(SUM/INST)	UNID	2.00	L 3,200.00	L 6,400.00	0	L -	2.00	L 6,400.00	2	L 6,400.00	100.00%
45	PILA CON RIVAL CON AGUA POT. Y ALCANTAR. 1X1.3X0.9	UNID	1.00	L 5,800.00	L 5,800.00	0	L -	1.00	L 5,800.00	1	L 5,800.00	100.00%
46	SUMINISTRO Y INSTALACION DE TUBERJA PVC DE 1/2" RD-13.5	M.L.	18.00	L 20.14	L 362.52	0	L -	18.00	L 362.52	18	L 362.52	100.00%
47	SUMINISTRO Y INSTALACION DE TUBERJA PVC DE 4" RD-41	M.L.	18.00	L 45.15	L 812.70	0	L -	18.00	L 812.70	18	L 812.70	100.00%
48	CAJA DE REGISTRO DE 40X40X60 CM.	UNID	2.00	L 2,100.00	L 4,200.00	0	L -	2.00	L 4,200.00	2	L 4,200.00	100.00%
<b>SUB TOTAL</b>					<b>L 67,729.87</b>	<b>L 9,326.45</b>	<b>L 58,403.41</b>	<b>L 67,729.87</b>	<b>100.00%</b>			
<b>TANQUE SEPTICO</b>												
49	EXCAVACION MATERIAL TIPO I (MATERIAL COMUN)	M3	0.00	L 180.22	L -	0	L -	0.00	L -	0	L -	#1DIV/01

# MUNICIPALIDAD DE SANTA MARIA

PROYECTO: REPOSICIÓN CENTRO COMUNAL, ARENALITOS SANTA MARÍA

UBICACIÓN: ARENALITOS, SANTA MARIA

EJECUTOR: Ing. Juan Gabriel Argueta Montoya

CODIGO: COT121701-2022

ESTIMACION N° 2

PERIODO: martes, 19 de julio de 2022

A

viernes, 2 de septiembre de 2022

N°	CONCEPTO	UNIDAD	CANTIDAD	PRECIO	TOTAL	ACUMULADO ANTERIOR		EJECUTADO ACTUAL		ACUMULADO FINAL		%
						CANTIDAD	TOTAL	CANTIDAD	TOTAL	CANTIDAD	TOTAL	
S0	ACARREO DE MATERIAL (DESPERDICIO)	M3	0.00	L 25.31	L -	0	L -	0.00	L -	0	L -	#1DIV/0!
S1	TANQUE SEPTICO 4M3 46-60 PERSONAS PARED DE BLOQUE	UNIDA	0.00	L 25,650.00	L -	0	L -	0.00	L -	0	L -	#1DIV/0!
S2	SUMINISTRO Y INSTALACION DE TUBERIA PVC DE 4"	M.L.	5.00	L 45.15	L 225.75	0	L -	5.00	L 225.75	5.00	L 225.75	100.00%
<b>SUB TOTAL</b>					L 225.75	L -	L -	L 225.75	L 225.75	L 225.75	L 225.75	100.00%
<b>ACTIVIDADES NUEVAS</b>												
S3	PUERTA LAMINA TROQUELADA DE 1X2.10m (ECSA)	UNIDA	2.00	L 4,581.85	L 9,163.70	0	L -	2.00	L 9,163.70	2.00	L 9,163.70	100.00%
<b>SUB TOTAL</b>					L 9,163.70	L -	L -	L 9,163.70	L 9,163.70	L 9,163.70	L 9,163.70	100.00%
<b>COSTO PROYECTO</b>				L 538,262.86	L 281,104.18	L 257,158.68	L 538,262.86	L 257,158.68	L 538,262.86	L 257,158.68	L 538,262.86	100.00%
<b>MONTO A PAGAR SEGUNDA ESTIMACION</b>		L	<b>257,158.68</b>									

<p style="text-align: center;"><b>EJECUTOR</b></p> <p>FIRMA: </p> <p style="text-align: center;">Ing. Juan Gabriel Argueta Montoya</p>	<p style="text-align: center;"><b>SUPERVISION ALCALDIA MUNICIPAL</b></p> <p>FIRMA: </p> <p style="text-align: center;">NOMBRE: LUIS FERNANDO AMADOR PORTILLO</p>	<p style="text-align: center;"><b>ALCALDE MUNICIPAL SANTA MARIA</b></p> <p>FIRMA: </p> <p style="text-align: center;">NOMBRE: GABINO ARGUETA GALVEZ</p>
<p>FECHA: miércoles, 14 de septiembre de 2022</p>		



*Municipalidad de Santa María, La Paz*  
*Email: [munisantamaria@yahoo.com](mailto:munisantamaria@yahoo.com)*  
*[lapazsantamaria@municipalidad.info](mailto:lapazsantamaria@municipalidad.info)*  
*Tel. 9865-2258*

## 1 CONTENIDO

RESUMEN EJECUTIVO.....	4
1.1- IDENTIFICACION DEL PROYECTO.....	4
1.2- INFORMACIÓN CONTRACTUAL .....	4
1.3- RESUMEN DE LAS ACTIVIDADES EJECUTADAS EN EL PERIODO.....	5
1.4- DETALLE DE TAREAS REALIZADAS POR LA SUPERVISIÓN.....	5
1. CONSTRUCCION DE MODULO SANITARIO, EL CUAL INCLUYE PILA Y DOS SANITARIOS .....	6
2. CONSTRUCCION DE CENTRO COMUNAL SE OBSERVA SE ESTA TRABAJANDO EN LAS ACERAS PERIMETRALES. ...	6
3. SE TRABAJA EN LA INSTALACION DE CANAL DE DESAGUE.....	7
4. INSTALACION DE VENTANAS, SE OBSERVA EL SISTEMA ELECTRICO INSTALADO. PISO DE GRANITO TERRAZO.....	7
5. SE INSTALARON DOS PUERTAS.....	8
6. SE ESTA EN EL PINTADO DE PAREDES, EN ESTA IMAGEN AUN NO SE A INSTALADO VENTANAS. ....	8
7. CONSTRUCCION DE ACERA PERIMETRAL .....	9
8. SANITARIOS SE INSTALARON DOS.....	9
9. CONSTRUCCION DE PILA Y CONEXIONES DE AGUA POTABLE.....	10
10. SE INSTALO EL TECHO, Y SE FINALIZAN LAS ACTIVIDADES DEL PROYECTO .....	10





Municipalidad de Santa María, La Paz  
Email: [munisantamaria@yahoo.com](mailto:munisantamaria@yahoo.com)  
[lapazsantamaria@municipalidad.info](mailto:lapazsantamaria@municipalidad.info)  
Tel. 9865-2258

### RESUMEN EJECUTIVO

#### 1.1- IDENTIFICACION DEL PROYECTO.

<b>NOMBRE DEL PROYECTO:</b>	PROYECTO: REPOSICIÓN CENTRO COMUNAL, ARENALITOS SANTA MARÍA, CÓDIGO COT121701-2022			
<b>UBICACIÓN:</b>	ARENALITOS SANTA MARÍA, LA PAZ			
<b>BREVE DESCRIPCIÓN DEL PROYECTO:</b>	CONSTRUCCION DE CENTRO COMUNAL, COMUNIDAD DE ARENALITOS			
<b>FUENTE DE FINANCIAMIENTO:</b>	Los fondos de este proyecto proceden de la de LA MUNICIPALIDAD. La Supervisión está a cargo de la Unidad De Proyectos De La Alcaldía Municipal.			
<b>CONCEPTO</b>	<b>FINANCIAMIENTO</b>	<b>APORTE</b>	<b>ORDEN DE CAMBIO</b>	<b>SUB-TOTAL</b>
<b>COSTO DE INFRAESTRUCTURA</b>	L 538,297.37	L 0.00	L -34.52	L 538,262.85
<b>COSTO TOTAL DE LA OBRA</b>				L 538,262.85

#### 1.2- INFORMACIÓN CONTRACTUAL.

<b>NOMBRE DEL EJECUTOR (contratista):</b>	ING. JUAN GABRIEL ARGUETA MONTOYA
<b>SUPERVISIÓN</b>	ALCALDÍA MUNICIPAL DE SANTA MARÍA ING. LUIS FERNANDO AMADOR PORTILLO
<b>CONTRATO ORIGINAL</b>	
<b>FECHA DE ORDEN DE INICIO</b>	16 Junio 2022
<b>PLAZO CONTRACTUAL</b>	90 DIAS







Municipalidad de Santa María, La Paz

Email: [munisantamaria@yahoo.com](mailto:munisantamaria@yahoo.com)

[lapazsantamaria@municipalidad.info](mailto:lapazsantamaria@municipalidad.info)

Tel. 9865-2258

### 1.3- RESUMEN DE LAS ACTIVIDADES EJECUTADAS EN EL PERIODO.

**OBRA EJECUTADA:**

se prepara el informe que corresponde a la estimación número dos del proyecto el cual presenta un avance a la fecha del 100.00% de las actividades del proyecto.

**PRESENTANDO UN AVANCE FÍSICO DE UN 100.00%**

**SITUACIONES PRESENTADAS:**

Este proyecto se comenzo a ejecutar en esta fecha. debido a que la comunidad estaba encargada de la demolicion del antiguo centro comunal se tardo en hacerlo, el cual debido a que por tormentas las paredes colapsaron.

**SOLUCIONES PROPUESTAS:**

Se movio el centro comunal dejandolo en un area.

**PERSONAL TRABAJANDO EN SITIO:**

1. Maestro de Obra
2. Ayudantes.
3. Ingeniero Ejecutor

### 1.4- DETALLE DE TAREAS REALIZADAS POR LA SUPERVISIÓN.

La supervisión desarrolla las siguientes actividades en campo.

1. Revisión de medidas.
2. Supervisión de personal presente en el proyecto.
3. Verificación de Actividades en sitio ejecutadas conforme a lo presupuestado.





*Municipalidad de Santa María, La Paz*

*Email: [munisantamaria@yahoo.com](mailto:munisantamaria@yahoo.com)*

*[lapazsantamaria@municipalidad.info](mailto:lapazsantamaria@municipalidad.info)*

*Tel. 9865-2258*

INFORME FOTOGRAFICO

1. CONSTRUCCION DE MODULO SANITARIO, EL CUAL INCLUYE PILA Y DOS SANITARIOS

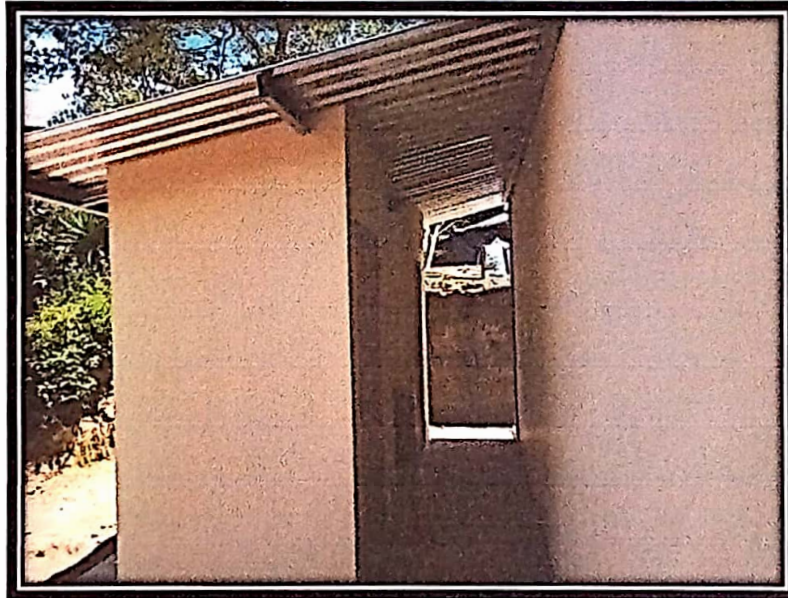

2. CONSTRUCCION DE CENTRO COMUNAL SE OBSERVA SE ESTA TRABAJANDO EN LAS ACERAS PERIMETRALES.





*Municipalidad de Santa María, La Paz*  
*Email: [munisantamaria@yahoo.com](mailto:munisantamaria@yahoo.com)*  
*[lapazsantamaria@municipalidad.info](mailto:lapazsantamaria@municipalidad.info)*  
*Tel. 9865-2258*

3. SE TRABAJA EN LA INSTALACION DE CANAL DE DESAGUE



4. INSTALACION DE VENTANAS, SE OBSERVA EL SISTEMA ELECTRICO INSTALADO. PISO DE GRANITO TERRAZO





*Municipalidad de Santa María, La Paz*  
*Email: [munisantamaria@yahoo.com](mailto:munisantamaria@yahoo.com)*  
*[lapazsantamaria@municipalidad.info](mailto:lapazsantamaria@municipalidad.info)*  
*Tel. 9865-2258*

5. SE INSTALARON DOS PUERTAS



6. SE ESTA EN EL PINTADO DE PAREDES, EN ESTA IMAGEN AUN NO SE A INSTALADO VENTANAS.





Municipalidad de Santa María, La Paz

Email: [munisantamaria@yahoo.com](mailto:munisantamaria@yahoo.com)

[lapazsantamaria@municipalidad.info](mailto:lapazsantamaria@municipalidad.info)

Tel. 9865-2258

7. CONSTRUCCION DE ACERA PERIMETRAL

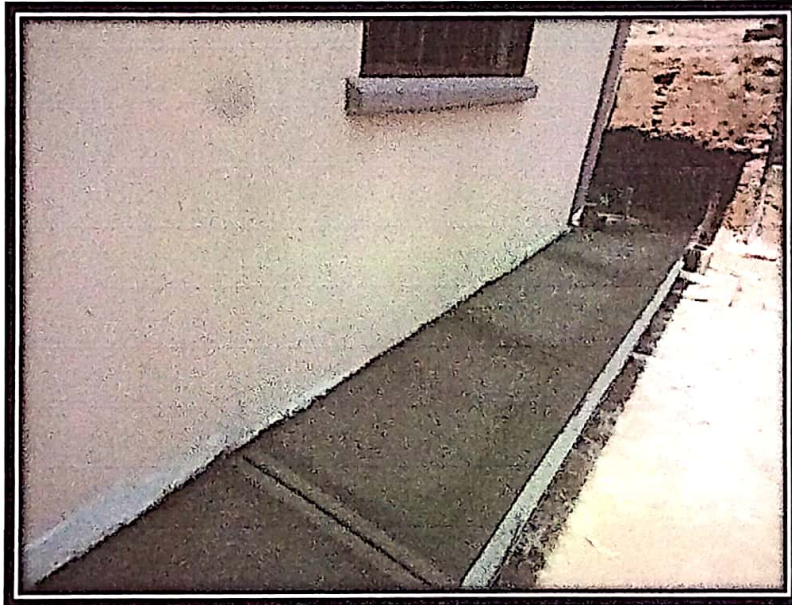

8. SANITARIOS SE INSTALARON DOS.

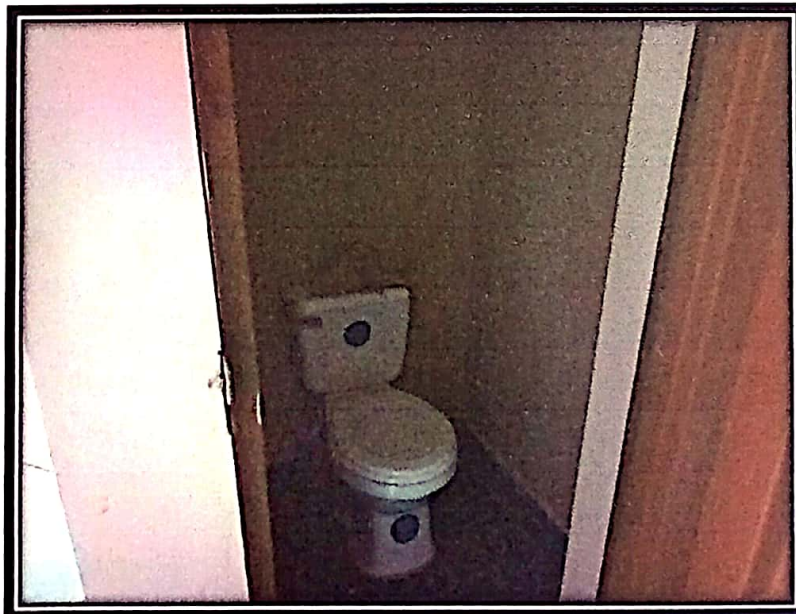



*Municipalidad de Santa María, La Paz*  
*Email: [munisantamaria@yahoo.com](mailto:munisantamaria@yahoo.com)*  
*[lapazsantamaria@municipalidad.info](mailto:lapazsantamaria@municipalidad.info)*  
*Tel. 9865-2258*

9. CONSTRUCCION DE PILA Y CONEXIONES DE AGUA POTABLE



10. SE INSTALO EL TECHO, Y SE FINALIZAN LAS ACTIVIDADES DEL PROYECTO



**ORDEN DE CAMBIO NO. 1**  
**MUNICIPALIDAD DE SANTA MARIA, LA PAZ**  
**REPOSICIÓN CENTRO COMUNAL, ARENALITOS SANTA MARÍA**  
**ARENALITOS, SANTA MARIA**  
**Ing. Juan Gabriel Argueta Montoya**  
**CODIGO: COT121701-2022**

**PROYECTO:**  
**UBICACIÓN:**  
**EJECUTOR:**  
**CODIGO:**

No.	CONCEPTO	PRESUPUESTO CONTRATADO					PRESUPUESTO CONTRATADO + OC		ESTA ORDEN DE CAMBIO (OC)	
		UNIDAD	CANTIDAD	PRECIO	TOTAL	%	CANTIDAD	MONTO	CANTIDAD	MONTO
<b>SALON COMUNAL</b>										
1	TRAZADO Y MARCADO	M.L.	44.00	L 17.00	L 748.00	0.14%	44.00	L 748.00	-	L -
2	EXCAVACION MATERIAL TIPO I (MATERIAL COMUN)	M3	14.44	L 180.22	L 2,602.38	0.48%	14.44	L 2,602.38	-	L -
3	CIMENTACION MAMPOSTERIA CON 5 CM. DE CAMA ARENA	M3	13.44	L 1,890.15	L 25,403.62	4.72%	13.44	L 25,403.62	-	L -
4	DADO DE CONCRETO 50 X 50 X 50, 4 Nú3, Nú2 @ 20 cm	UNID	12.00	L 485.25	L 5,823.00	1.08%	12.00	L 5,823.00	-	L -
5	SOLERA 20X20 4#3 Y #2 @ 20 CM. CONCRETO 1:2:2	M.L.	35.20	L 512.32	L 18,033.66	3.35%	35.20	L 18,033.66	-	L -
6	PARED DE BLOQUE SIMPLE DE 15cm	M2	89.05	L 685.21	L 61,017.95	11.34%	89.05	L 61,017.95	-	L -
7	CASTILLO 20X20 4 Nú3, Nú2@15CM, CONCRETO 1:2:2	ML	42.80	L 528.34	L 22,612.95	4.20%	42.80	L 22,612.95	-	L -
8	CASTILLO 15X15 4 Nú3 Y No. 3 @ 15 CONCRETO 1:2:2	M.L.	16.00	L 301.66	L 4,826.56	0.90%	16.00	L 4,826.56	-	L -
9	CARGADOR 10X15cm, 2#3,#2@15cm,CONC 1:2:4	ML	11.00	L 210.36	L 2,313.96	0.43%	11.00	L 2,313.96	-	L -
10	SOLERA 20X20 4#3 Y #2 @ 20 CM. CONCRETO 1:2:2	M.L.	35.20	L 512.32	L 18,033.66	3.35%	35.20	L 18,033.66	-	L -
11	RELLENO COMP. CON MATERIAL SELECTO (INC. ACARREO)	M3	17.00	L 545.88	L 9,279.96	1.72%	17.00	L 9,279.96	-	L -
12	REPELLO Y PULIDO DE PAREDES e=2 CM MORTERO DE 1:4	M2	178.10	L 195.63	L 34,841.70	6.47%	178.10	L 34,841.70	-	L -
13	TALLADO DE ELEMENTOS DE L= 0.20 m	ML	156.00	L 98.78	L 15,409.68	2.86%	156.00	L 15,409.68	-	L -
14	PISO MOSAICO IMITACION TERRAZO 25X25	M2	80.00	L 635.72	L 50,857.60	9.45%	80.00	L 50,857.60	-	L -
15	MOLDURA PARA PISO TIPO TERRAZO DE 25 CM.	M.L.	34.50	L 135.21	L 4,664.75	0.87%	34.50	L 4,664.75	-	L -
16	ACERA DE CONC. e=7.5cm,#2@20cm A.S. CONC 1:2:2	M2	10.00	L 587.00	L 5,870.00	1.09%	10.00	L 5,870.00	-	L -
17	TIJERA DE 9 METROS LINIALES TUBO 4X4 CH. 14	UNIDA	2.00	L 6,800.00	L 13,600.00	2.53%	2.00	L 13,600.00	-	L -

**ORDEN DE CAMBIO NO. 1**  
**MUNICIPALIDAD DE SANTA MARIA, LA PAZ**  
**PROYECTO: REPOSICIÓN CENTRO COMUNAL, ARENALITOS SANTA MARÍA**  
**UBICACIÓN: ARENALITOS, SANTA MARIA**  
**EJECUTOR: Ing. Juan Gabriel Argueta Montoya**  
**CODIGO: COT121701-2022**

No.	CONCEPTO	PRESUPUESTO CONTRATADO					PRESUPUESTO CONTRATADO + OC		ESTA ORDEN DE CAMBIO (OC)	
		UNIDAD	CANTIDAD	PRECIO	TOTAL	%	CANTIDAD	MONTO	CANTIDAD	MONTO
18	TECHO CANALETA 6" LAMINA ALUMINIZADA INDUSTRIAL 8'	M2	106.70	L 754.58	L 80,513.69	14.96%	106.70	L 80,513.69	-	L -
19	CANAL DE AGUA LLUVIAS PVC	ML	22.00	L 255.36	L 5,617.92	1.04%	22.00	L 5,617.92	-	L -
20	BAJANTE DE AGUA LLUVIA TUB. 3" H=3.0 m	UNID	2.00	L 412.68	L 825.36	0.15%	2.00	L 825.36	-	L -
21	PUERTA METALICA,LAM.TROQ. 1.50X2.1,DOBLE HOJA, CEB	UND	1.00	L 7,200.00	L 7,200.00	1.34%	0.00	L -	-1.00	-L 7,200.00
22	VENTANA DE CELOSIA (INCLUYE RESANES)	M2	13.50	L 2,120.90	L 28,632.15	5.32%	13.50	L 28,632.15	-	L -
23	BATIENTE LISO 0.10X0.15m, 2#3,#2@0.20m,CONC 1:2:4	ML	9.00	L 185.63	L 1,670.67	0.31%	9.00	L 1,670.67	-	L -
24	BALCON MARCO ANG 1"X1",BARROTES VAR. 1/2"@10cms	M2	13.50	L 975.62	L 13,170.87	2.45%	13.50	L 13,170.87	-	L -
25	ACOMETIDA ELECT. CABLE 2THW #6,1 THW #8, EMT 1/2"	ML	15.00	L 92.14	L 1,382.10	0.26%	15.00	L 1,382.10	-	L -
26	BASE PARA CONTADOR (100 AMPERIOS	UND	1.00	L 1,150.00	L 1,150.00	0.21%	1.00	L 1,150.00	-	L -
27	CENTRO DE CARGA DE 4 ESPACIOS	UND	1.00	L 1,200.00	L 1,200.00	0.22%	1.00	L 1,200.00	-	L -
28	CIRCUIT. DE ILUM. HASTA 20 AMP.,TUBERIA EMT ø	ML	50.00	L 98.32	L 4,916.00	0.91%	50.00	L 4,916.00	-	L -
29	LUMINARIA FLUORESCENTE 2X32W	UND	4.00	L 975.22	L 3,900.88	0.72%	4.00	L 3,900.88	-	L -
30	CIRCUITO DE FUER. HASTA 20 AMP, TUBO PVC ø	ML	50.00	L 98.65	L 4,932.50	0.92%	50.00	L 4,932.50	-	L -
31	TOMA CORRIENTE DOBLE POLARIZADO	UND	8.00	L 145.80	L 1,166.40	0.22%	8.00	L 1,166.40	-	L -
32	INTERRUPTOR SENCILLO	UNID	1.00	L 132.63	L 132.63	0.02%	1.00	L 132.63	-	L -
33	PINTURA DE ACEITE	M2	229.60	L 65.14	L 14,956.14	2.78%	229.60	L 14,956.14	-	L -
34	LIMPIEZA FINAL DE AREAS INTERIORES	M2	80.00	L 4.21	L 336.80	0.06%	80.00	L 336.80	-	L -
35	LIMPIEZA FINAL DE AREAS EXTERIORES	DIA	2.00	L 350.00	L 700.00	0.13%	2.00	L 700.00	-	L -
<b>SUB TOTAL</b>					L 468,343.54		L 461,143.54		-L 7,200.00	
<b>MODULO DE BAÑO</b>										
35	TRAZADO Y MARCADO	M.L.	9.00	L 17.00	L 153.00	0.35%	14.50	L 246.50	5.50	L 93.50



**ORDEN DE CAMBIO NO. 1**  
**MUNICIPALIDAD DE SANTA MARIA, LA PAZ**  
**REPOSICIÓN CENTRO COMUNAL, ARENALITOS SANTA MARÍA**  
**ARENALITOS, SANTA MARIA**  
**Ing. Juan Gabriel Argueta Montoya**  
**CODIGO: COT121701-2022**

**PROYECTO:**  
**UBICACIÓN:**  
**EJECUTOR:**  
**CODIGO:**

No.	CONCEPTO	PRESUPUESTO CONTRATADO					PRESUPUESTO CONTRATADO + OC		ESTA ORDEN DE CAMBIO (OC)	
		UNIDAD	CANTIDAD	PRECIO	TOTAL	%	CANTIDAD	MONTO	CANTIDAD	MONTO
36	EXCAVACION MATERIAL TIPO I (MATERIAL COMUN)	M3	1.44	L 180.22	L 259.52	0.60%	1.44	L 259.52	-	L -
37	DADO DE CONCRETO 40 X 40 X 40, 3 Nú3, Nú2 @ 20 CM	UNID	6.00	L 405.32	L 2,431.92	5.58%	8.00	L 3,242.56	2.00	L 810.64
38	SOLERA 15X15 4 Nú3, Nú2 A 20 @ 20 CONCRETO 1:2:2	M.L.	5.50	L 485.58	L 2,670.69	6.13%	11.80	L 5,729.84	6.30	L 3,059.15
39	PARED DE BLOQUE SIMPLE DE 15cm	M2	10.15	L 685.21	L 6,954.88	15.95%	14.25	L 9,764.24	4.10	L 2,809.36
40	CASTILLO 15X15 4 Nú3 Y No. 3 @ 15 CONCRETO 1:2:2	M.L.	18.00	L 452.02	L 8,136.36	18.66%	19.20	L 8,678.78	1.20	L 542.42
41	REPELLO Y PULIDO DE PAREDES e=2 CM MORTERO DE 1:4	M2	20.30	L 195.63	L 3,971.29	9.11%	34.30	L 6,710.11	14.00	L 2,738.82
42	TECHO CANALETA 6" LAMINA ALUMINIZADA INDUSTRIAL 8'	M2	3.90	L 754.58	L 2,942.86	6.75%	10.50	L 7,923.09	6.60	L 4,980.23
43	PUERTA METALICA P-7(0.80X2.15m),TUBO IND 3/4"	UNID	1.00	L 3,800.00	L 3,800.00	8.72%	2.00	L 7,600.00	1.00	L 3,800.00
44	SERVICIO SANITARIO (INC. ACCESORIOS)(SUM/INST)	UNID	1.00	L 3,200.00	L 3,200.00	7.34%	2.00	L 6,400.00	1.00	L 3,200.00
45	PILA CON RIVAL CON AGUA POT. Y ALCANTAR. 1X1.3X0.9	UNID	1.00	L 5,800.00	L 5,800.00	13.30%	1.00	L 5,800.00	-	L -
46	SUMINISTRO Y INSTALACION DE TUBERIA PVC DE 1/2" RD-13.5	M.L.	18.00	L 20.14	L 362.52	0.83%	18.00	L 362.52	-	L -
47	SUMINISTRO Y INSTALACION DE TUBERIA PVC DE 4" RD-41	M.L.	18.00	L 45.15	L 812.70	1.86%	18.00	L 812.70	-	L -
48	CAJA DE REGISTRO DE 40X40X60 CM.	UNID	1.00	L 2,100.00	L 2,100.00	4.82%	2.00	L 4,200.00	1.00	L 2,100.00
<b>SUB TOTAL</b>					L 43,595.74		L 67,729.87	L 24,134.13		
<b>TANQUE SEPTICO</b>										
49	EXCAVACION MATERIAL TIPO I (MATERIAL COMUN)	M3	2.30	L 180.22	L 414.51	0.08%	0.00	L -	-2.30	-L 414.51
50	ACARREO DE MATERIAL (DESPERDICIO)	M3	2.68	L 25.31	L 67.83	0.01%	0.00	L -	-2.68	-L 67.83
51	TANQUE SEPTICO 4M3 46-60 PERSONAS PARED DE BLOQUE	UNIDA	1.00	L 25,650.00	L 25,650.00	4.77%	0.00	L -	-1.00	-L 25,650.00

**ORDEN DE CAMBIO NO. 1**  
**MUNICIPALIDAD DE SANTA MARIA, LA PAZ**  
**REPOSICIÓN CENTRO COMUNAL, ARENALITOS SANTA MARÍA**  
**ARENALITOS, SANTA MARIA**  
**Ing. Juan Gabriel Argueta Montoya**  
**COT121701-2022**



**PROYECTO:**  
**UBICACIÓN:**  
**EJECUTOR:**  
**CODIGO:**

No.	CONCEPTO	PRESUPUESTO CONTRATADO					PRESUPUESTO CONTRATADO + OC		ESTA ORDEN DE CAMBIO (OC)	
		UNIDAD	CANTIDAD	PRECIO	TOTAL	%	CANTIDAD	MONTO	CANTIDAD	MONTO
52	SUMINISTRO Y INSTALACION DE TUBERIA PVC DE 4"	M.L.	5.00	L 45.15	L 225.75	0.04%	5.00	L 225.75	-	L -
SUB TOTAL					L 26,358.09		L 225.75	-L 26,132.34		
<b>ACTIVIDADES NUEVAS</b>										
53	PUERTA LAMINA TROQUELADA DE 1X2.10m (ECSA)	UNIDA	0.00	L 4,581.85	L -	0.00%	2.00	L 9,163.70	2.00	L 9,163.70
					L -		L 9,163.70	L 9,163.70		
<b>TOTAL</b>					<b>L 538,297.37</b>		<b>L 538,262.86</b>	<b>-L 34.51</b>		

DESCRIPCION	
SUB TOTAL ORDEN DE CAMBIO EN CANTIDADES DE OBRA	-L 9,198.21
SUB TOTAL ORDEN DE CAMBIO EN NUEVAS ACTIVIDADES	L 9,163.70
<b>GRAN TOTAL O/C.</b>	<b>-L 34.51</b>

  
  
**ING. JUAN GABRIEL ARGUETA MONTOYA**  
**EJECUTOR**

  
  
**LUIS FERNANDO AMADOR FORTILLO**  
**SUPERVISOR PROYECTO**

  
  
**GABINO ARGUETA GALVEZ**  
**ALCALDE MUNICIPAL**

14 de septiembre de 2022

# REPOSICIÓN CENTRO COMUNAL, ARENALITOS SANTA MARÍA, LA PAZ.

INFORME DE ESTIMACIÓN DE  
PROYECTO



ING. LUIS FERNANDO AMADOR PORTILLO  
UNIDAD DE PROYECTOS  
ALCALDÍA MUNICIPAL DE SANTA MARIA, LA PAZ



Municipalidad de Santa María, La Paz

Email: [munisantamaria@yahoo.com](mailto:munisantamaria@yahoo.com)

[lapazsantamaria@municipalidad.info](mailto:lapazsantamaria@municipalidad.info)

Tel. 9865-2258

## RESUMEN EJECUTIVO

### 1.1- IDENTIFICACION DEL PROYECTO.

<b>NOMBRE DEL PROYECTO:</b>	PROYECTO: REPOSICIÓN CENTRO COMUNAL, ARENALITOS SANTA MARÍA, CÓDIGO COT121701-2022			
<b>UBICACIÓN:</b>	ARENALITOS SANTA MARÍA, LA PAZ			
<b>BREVE DESCRIPCIÓN DEL PROYECTO:</b>	CONSTRUCCION DE CENTRO COMUNAL, COMUNIDAD DE ARENALITOS			
<b>FUENTE DE FINANCIAMIENTO:</b>	Los fondos de este proyecto proceden de la de LA MUNICIPALIDAD. La Supervisión está a cargo de la Unidad De Proyectos De La Alcaldía Municipal.			
<b>CONCEPTO</b>	<b>FINANCIAMIENTO</b>	<b>APORTE</b>	<b>ORDEN DE CAMBIO</b>	<b>SUB-TOTAL</b>
<b>COSTO DE INFRAESTRUCTURA</b>	L 538,297.37	L 0.00	L -34.52	L 538,262.85
<b>COSTO TOTAL DE LA OBRA</b>				L 538,262.85

### 1.2- INFORMACIÓN CONTRACTUAL.

<b>NOMBRE DEL EJECUTOR (contratista):</b>	ING. JUAN GABRIEL ARGUETA MONTOYA
<b>SUPERVISIÓN</b>	ALCALDÍA MUNICIPAL DE SANTA MARÍA ING. LUIS FERNANDO AMADOR PORTILLO
<b>CONTRATO ORIGINAL</b>	
<b>FECHA DE ORDEN DE INICIO</b>	16 Junio 2022
<b>PLAZO CONTRACTUAL</b>	90 DIAS





*Municipalidad de Santa María, La Paz*

*Email: [munisantamaria@yahoo.com](mailto:munisantamaria@yahoo.com)*

*[lapazsantamaria@municipalidad.info](mailto:lapazsantamaria@municipalidad.info)*

*Tel. 9865-2258*

INFORME FOTOGRAFICO

1. CONSTRUCCION DE MODULO SANITARIO, EL CUAL INCLUYE PILA Y DOS SANITARIOS



2. CONSTRUCCION DE CENTRO COMUNAL SE OBSERVA SE ESTA TRABAJANDO EN LAS ACERAS PERIMETRALES.





Municipalidad de Santa María, La Paz  
Email: [munisantamaria@yahoo.com](mailto:munisantamaria@yahoo.com)  
[lapazsantamaria@municipalidad.info](mailto:lapazsantamaria@municipalidad.info)  
Tel. 9865-2258

3. CONSTRUCCION DE ACERA PERIMETRAL

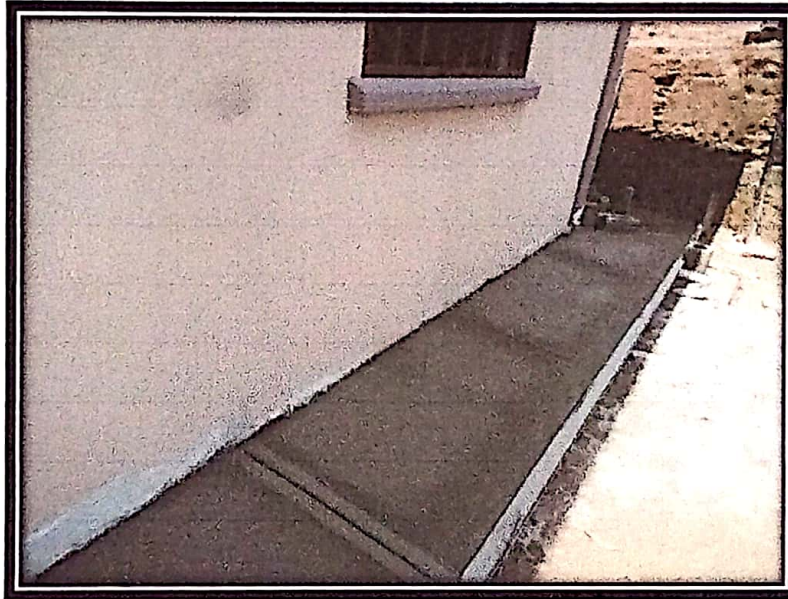

4. SANITARIOS SE INSTALARON DOS.





Honduras, C.A.

SANTA MARÍA, LA PAZ  
EJERCICIO: 2022

**Orden de Pago**  
Moneda: Lempiras (L)



Emisión: 09/09/2022  
Hora : 08:29 a.m.  
USUARIO: GS.NICOLAS  
Pagina: 1 de 1

Orden de Pago No.: 13069

L.: 301,256.66

Tipo de Expediente: REGULARIZACION GASTOS

Expediente No.: 2514

Fecha de Emision: 9/9/2022

No.Cheque/Nota de Debito: 00002096

Paguese a: ELSA VICTORIA SANTOS MORALES

Id/RTN: 10071973002203

La Cantidad en Letras: TRESCIENTOS UN MIL DOSCIENTOS CINCUENTA Y SEIS CON SESENTA Y SEIS CENTAVOS

Descripcion:

PAGO DE PRIMERA ESTIMACION DE AVANCE DE OBRA DEL PROYECTO #006 PAVIMENTO CALLE SALIDA HACIA SANTIAGO PURINGLA

CODIGO	PROYECTO/ OBJETO GASTO	MONTO
14 01 006 000 001 47210 11-001-01	PAVIMENTO DE CALLE SALIDA HACIA SANTIAGO PURINGLA	301,256.66

RETENCIONES		
CODIGO	DESCRIPCION	MONTO
Total de retenciones:		0.00

RESEUMEN AFECTACIONES PRESUPUESTARIAS		
CODIGO	DESCRIPCION	MONTO
11-001-01	Transferencia para Gobierno Local	301,256.66
Monto Total:		301,256.66

RESUMEN TOTAL ORDEN DE PAGO		
SUBTOTAL		301,256.66
- RETENCIONES		0.00
<b>TOTAL</b>		<b>301,256.66</b>

 Firma y Sello de Presupuestado  

 ALCALDE MUNICIPAL  

 TESORERIA  
 Firma y Sello de Tesorería  

 ELSA VICTORIA SANTOS MORALES  
 INGENIERO CIVIL  
 05-08-1985  
 C.R. N° 2333  
 Firma y Sello del Alcalde (sa)

Recibido por:

Identidad No.: 10071973002203

Os+jsf9JmezATH86pbI35SxE+3JUJBF6M081RT2aWdtr7WAcaU6E+bl5S12p2628NSNrUwn8b/EKgA6EddBhj6Uz0QJpBUcNBRU/hlCoWLkNx2WddYkGnpFohA5aW53zbg+9QmnkOYwCoLyj8T7Kgll0EYfIle

**ELSA VICTORIA SANTOS MORALES**

Col. Miravalle, Calle al Volcan en la 2da. caseta de vigilancia, Comayagua  
Tel.: 2771-4087 / 9943-5987 / E-mail: elsavictorias@yahoo.com

VS CONTRUCCIONES CAI: BB888B-B4E8E4-BD4D99-6152F2-8EFED0-B1

R.T.N. 10071973002203

Fecha 09 de Septiembre del 2022  
 Cliente: Municipalidad de Santa Maria, La Paz.  
 Dirección: Santa Maria, La Paz  
 R.T.N.: \_\_\_\_\_ Const. De Reg. de Exon. \_\_\_\_\_

Orden de Compra Exent. \_\_\_\_\_ No. de Reg. SAG. \_\_\_\_\_

Impreso en: CEPRINT Tel. 2773-3813 E-mail: Sigueceprint@yahoo.com R.T.N. 03181964005391 CERTIFICADO No. 161-21-10500-69

CANT.	DESCRIPCION	Prec. Unit	Desc./Reb. Otorgados	TOTAL
1	Estimación N°1 Proyecto Pavimento calle salida hacia Santiago de Purisla.			301,256.66

CREDITO  CONTADO  TOTAL L. 301,256.66

Rango Autorizado 000-002-01-00000201 al 000-001-01-00000250  
 FECHA LIMITE DE EMISION. 17/12/2022

Cantidad en Letras: Trescientos un mil  
 Dociientos cincuenta y seis  
 Tempinos con 66/100  
Original: Cliente Copia: Obligado Tributario Emisor

DESCUENTO OTORGADO L.	
REBAJAS OTORGADAS L.	
SUB-TOTAL L.	
IMPORTE EXENTO L.	
IMPORTE GRAVADO 15% L.	
IMPORTE GRAVADO 18% L.	
TASA ALICUOTA 0% L.	
ISV 15% L.	
ISV 18% L.	
IMPORTE EXONERADO L.	
TOTAL A PAGAR L.	<u>301,256.66</u>

LA FACTURA ES BENEFICIO DE LA LEY N° 152  
  
**FACTURA**  
 000-002-01-00 N° 00240



MUNICIPALIDAD DE SANTA MARÍA LA PAZ

SANTA MARÍA LA PAZ  
CEL. 8083-2258

Cuenta N.º: 11-304-000061-1

NO NEGOCIABLE

CHEQUE No. 00002096

Santa María, La Paz 09-09-2022  
Lugar y Fecha

Elsa Victoria Santos Morales

301,256.66

Páguese a la orden de

Trescientos un mil doscientos cincuenta y seis con 66/100 Lempras  
Cantidad en letras

**Banco de Occidente. S.A.**  
Banco de Occidente, S.A.

*[Signature]*  
Firma(s)

⑆0⑆302079⑆00⑆1⑆30400006⑆1⑆⑆00002096

N.º 00002096

CUENTA	DETALLE OBJETO DE PAGO	PARCIAL	TOTAL
MUNICIPALIDAD DE SANTA MARÍA LA PAZ	MUNICIPALIDAD DE SANTA MARÍA LA PAZ	MUNICIPALIDAD DE SANTA MARÍA LA PAZ	MUNICIPALIDAD DE SANTA MARÍA LA PAZ
MUNICIPALIDAD DE SANTA MARÍA LA PAZ	MUNICIPALIDAD DE SANTA MARÍA LA PAZ	MUNICIPALIDAD DE SANTA MARÍA LA PAZ	MUNICIPALIDAD DE SANTA MARÍA LA PAZ
MUNICIPALIDAD DE SANTA MARÍA LA PAZ	MUNICIPALIDAD DE SANTA MARÍA LA PAZ	MUNICIPALIDAD DE SANTA MARÍA LA PAZ	MUNICIPALIDAD DE SANTA MARÍA LA PAZ
MUNICIPALIDAD DE SANTA MARÍA LA PAZ	MUNICIPALIDAD DE SANTA MARÍA LA PAZ	MUNICIPALIDAD DE SANTA MARÍA LA PAZ	MUNICIPALIDAD DE SANTA MARÍA LA PAZ
MUNICIPALIDAD DE SANTA MARÍA LA PAZ	MUNICIPALIDAD DE SANTA MARÍA LA PAZ	MUNICIPALIDAD DE SANTA MARÍA LA PAZ	MUNICIPALIDAD DE SANTA MARÍA LA PAZ
CONCEPTO DEL GASTO:			
			
HECHO POR	REVISADO POR	APROBADO POR	REVISADO POR
<u>Elsa Victoria Santos Morales</u>	<u>1007197300220</u>	<u>09/09/2022</u>	
NOMBRE	NUMERO DNI	FECHA DE PAGO	

2704904 M-0235 29

08 SEPTIEMBRE de 2022

PAVIMENTO CALLE  
SALIDA HACIA SANTIAGO  
PURINGLA, SANTA  
MARÍA, LA PAZ

INFORME DE ESTIMACIÓN DE  
PROYECTO



  
ING. LUIS FERNANDO AMADOR PORTILLO  
UNIDAD DE PROYECTOS  
ALCALDÍA MUNICIPAL DE SANTA MARIA, LA PAZ



Municipalidad de Santa María, La Paz  
Email: [munisantamaria@yahoo.com](mailto:munisantamaria@yahoo.com)  
[lapaz.santamaria@municipalidad.info](mailto:lapaz.santamaria@municipalidad.info)  
Tel. 98652258

Santa María la Paz, 08 de septiembre de 2022.

ALDO ANTONIO VASQUEZ NICOLAS  
DEPARTAMENTO DE TESORERÍA  
MUNICIPALIDAD DE SANTA MARÍA  
Su oficina.

Estimado:

Se remite la documentación de estimación UNO del proyecto PAVIMENTO CALLE SALIDA HACIA SANTIAGO PURINGLA, SANTA MARÍA, LA PAZ, CÓDIGO COT121703-2022., adjudicado a ING. ELSA VICTORIA SANTOS MORALES de lo que se da fe que la documentación esta verificada tanto en campo como en oficina. Actuando como supervisor de proyectos de la **ALCALDÍA MUNICIPAL**. Dicha documentación consta de:

- ESTIMACIÓN SOLICITADA
- INFORME DE ESTIMACIÓN
- TABLA DE RETENCIONES
- PAGO A CUENTA CON FECHAS VIGENTES
- FOTOCOPIA DE IDENTIDAD
- FOTOCOPIA DE RTN
- FOTOCOPIA DE BITÁCORA CON LA ULTIMA ESTIMACIÓN BITÁCORA ORIGINAL
- BOLETA CAI VIGENTE.
- FOTOGRAFÍAS DETALLANDO EL AVANCE.
- NOTA DE REMISIÓN A TESORERÍA POR LA SUPERVISIÓN.

ESTIMACIÓN	MONTO PAGADO	RETENCIÓN CALIDAD DE OBRA	RETENCIÓN POR ANTICIPO	MONTO TOTAL	DE	AL
PRIMERA	L 301,256.66	L 15,855.61	L -	L 317,112.27	25/07/2022	10/08/2022
<b>TOTAL</b>	<b>L 301,256.66</b>	<b>L 15,855.61</b>	<b>L -</b>	<b>L 317,112.27</b>		

Sin otro particular le saluda.

Atentamente.



ING. LUIS FERNANDO AMADOR PORTILLO  
UNIDAD DE PROYECTOS  
ALCALDÍA SANTA MARÍA



# RETENCIONES DE ESTIMACIONES

<b>CODIGO:</b>	COT121703-2022
<b>NOMBRE DEL PROYECTO:</b>	PAVIMENTO CALLE SALIDA HACIA SANTIAGO PURINGLA, SANTA MARIA, LA PAZ
<b>DEPARTAMENTO:</b>	LA PAZ
<b>MUNICIPIO:</b>	SANTA MARIA
<b>ALDEA:</b>	BARRIO EL CENTRO, SANTA MARIA, LA PAZ

<b>FUENTE FINANCIAMIENTO: MUNICIPALIDAD</b>	<b>PRIMERA ESTIMACION DEL:</b>	25/07/2022	<b>AL:</b>	10/08/2022
---	--------------------------------	------------	------------	------------

<b>CREDITO:</b>	<b>LPS</b>
Monto Inicial de Contrato	L 330,713.26
Anticipo del 15% del Monto del Contrato	
Monto Acumulado por O/C	
Monto Acumulado por Adendum	
Monto Final	L 330,713.26
Monto de Primera Estimacion	L 317,112.27



**SUPERVISOR MUNICIPALIDAD**

**EJECUTOR CON CONSTANCIA DE PAGOS A CUENTA**

**EJECUTOR PRESENTA FIANZA POR CUMPLIMIENTO DE CONTRATO**

Retencion de Calidad de obra	L 317,112.27	<b>FACTOR de Ret</b>	1.050	<b>% RETENCION</b>	5.00%	<b>MONTO ESTIMACION</b>	317,112.27	<b>RETENCION</b>	15,855.61
	L 330,713.26								

## RESUMEN

Monto Estimado	L 317,112.27
Menos Deducion de Anticipo	
Menos Deducion I.S.R 12.5%	
Deducciones 5% Calidad de Obra	L 15,855.61
<b>TOTAL A PAGAR PRIMERA ESTIMACION</b>	<b>L 301,256.66</b>

<b>Monto del Anticipo</b>	
AMORTIZACION 1era. ESTIMACION	
<b>TOTAL AMORTIZADO</b>	
<b>FALTA POR AMORTIZAR</b>	



República de Honduras  
 Secretaría de Finanzas - Dirección Ejecutiva de Ingresos  
 Registro Tributario Nacional

RTN: 10071973002203

ELBA VICTORIA SANTOS MORALEO  
 Nombre o Razón Social

Inscripciones	
Ventas Selectivo	Productores Importadores de Cigarrillos
Importador	Productores Alcoholes Licorosos
Exportador	Distribuidor Alcoholes Licorosos
Imprentas	Importador Alcoholes Licorosos
Prestación	

Fecha de Emisión: 30/10/2010

Base Legal: Art. 3, 2 y 3 del Decreto N° 102 del 8 de Enero de 1974, reformas mediante Art. 12 del Decreto N° 205 del 10 de Agosto de 2002, Art. 10 del Decreto N° 2002 de la Ley de Impuesto Sobre Ventas, Art. 60 del Decreto 22-87, Art. 38 del Decreto 19-2002, Ley del Equilibrio Financiero y de la Proyección Social, Art. 27 del Decreto 8-2003 de 10 de Abril de 2003, Art. 8 del Decreto de Ley N° 14 del 16 de Enero de 1972 publicado en el Diario Oficial, la Gaceta N° 20880 y el Reglamento de Prestación de Bancario Acuerdo 43 publicada el 19 de Enero de 1972.

*[Signature]*  
 Director Ejecutivo

*[Stamp]*  
 Jefe de Departamento Asistencia e Incentivos Contribuyentes

Esta contribuyente resuelve su obligación de comunicar a la DEI cualquier cambio de sus datos en el RTN, conforme al artículo 43 numeral 8 del Código Tributario. Cumplo con sus obligaciones tributarias en cumplimiento con Honduras.

Número de Documento DEF-412-800863      Transacción 004809

**CONSTANCIA DE PAGO DE IMPUESTOS MUNICIPALES**

El suscrito, HACE CONSTAR: Que el contribuyente

Eisa Victoria Santos Morán

ha pagado sus impuestos municipales correspondientes al año 20 22 por lo que se le extiende esta Constancia de Pago, para que pueda efectuar cualquiera de los actos enumerados en el Art. 2 del Dec. Leg. No. 15 del 2 de septiembre de 1985, sin perjuicio del impuesto adicional que pueda resultar del examen de sus declaraciones

Nº 059632

Santa Moria La Paz

Lugar y Fecha 30-05-2022

VALIDO HASTA:

31-12-2022

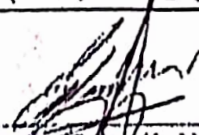
  
Firma y Sello Alcalde

EMPRESA NACIONAL DE ARTES GRAFICAS



## CONSTANCIA ELECTRÓNICA DE ESTAR SUJETO AL RÉGIMEN DE PAGOS A CUENTA



**201-22-10500-51079**

La DIRECCIÓN REGIONAL CENTRO SUR en cuya jurisdicción se encuentra el domicilio fiscal del solicitante, identificado como:

Nombre y Apellido o Razón Social: **SANTOS MORALES ELSA VICTORIA**  
Con Registro Tributario Nacional: **10071973002203**

Habiendo presentado la solicitud electrónica con número 201-22-10500-51079 en fecha 01/07/2022, y Recibo Oficial de Pago No. 25277925635 de fecha 27/06/2022 por el monto de L. 200.00 bajo el concepto de Actos Administrativos.

Luego de revisadas las Bases de Datos del Sistema de Gestión Tributaria (ETAX), se ha podido establecer lo siguiente:

ETAX: SI existen Registros de Pagos a Cuenta.

ETAX: NO existen Registros de Deudas.

ETAX: NO existen Registros de Omisiones en la Presentación de Declaraciones.

Por lo expuesto, se OTORGA al solicitante la presente CONSTANCIA ELECTRÓNICA DE ESTAR SUJETO AL RÉGIMEN DE PAGOS A CUENTA, para el período 202201, según declaración 27724786591, presentada el 26/04/2022, la presente Constancia vence el 30/09/2022.

Sin perjuicio de las facultades de revisión y fiscalización de esta Administración Tributaria y de los resultados que de ella se produzcan.

DENIA ELIZABETH MARTINEZ FLORES  
COORDINADORA DE CUENTA CORRIENTE DE LA DIRECCION R.C.S.

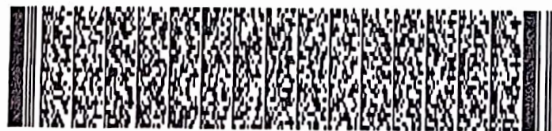

(\*) Es obligación del destinatario de la presente Constancia verificar su validez a través de Internet en la dirección <http://constancias.sar.gob.hn/>, Ingresando el número **201-22-10500-51079** o mediante el siguiente código QR:









**Municipalidad de Santa María, La Paz**

**Email:** [munisantamaria@yahoo.com](mailto:munisantamaria@yahoo.com)

[lapazsantamaria@municipalidad.info](mailto:lapazsantamaria@municipalidad.info)

**Tel. 9865-2258**

**CONTRATO PARA EJECUCIÓN DE PROYECTO DE INFRAESTRUCTURA MUNICIPAL, SUSCRITO ENTRE LA MUNICIPALIDAD DE SANTA MARÍA, DEPARTAMENTO DE LA PAZ Y EL CONTRATISTA, FINANCIADO CON FONDOS MUNICIPALES**

Yo, **GABINO ARGUETA GÁLVEZ**, alcalde de la Municipalidad de Santa María, departamento de La Paz mayor de edad, Hondureño, soltero, con tarjeta de identidad No. **1218-1962-00057**, con domicilio y residencia en el municipio de Santa María, Departamento de La Paz, quien actúa en su condición de Alcalde Municipal, estando facultado para ejercer la representación legal de La Municipalidad de Santa María, Departamento de La Paz y para celebrar toda clase de actos y contratos, quien en adelante se denominará **LA MUNICIPALIDAD** por una parte, y por la otra, la señora **ING. ELSA VICTORIA SANTOS MORALES**, mayor de edad, de profesión Ingeniero Civil, hondureña, casada, con tarjeta de identidad No. **1007-1973-00220**, con domicilio en la ciudad de Comayagua, departamento de Comayagua, actuando en su condición de **Contratista Individual**, denominado de aquí en adelante **EL CONTRATISTA**; por este acto acuerdan celebrar como al efecto celebran el presente contrato bajo las cláusulas y condiciones siguientes:

**PRIMERA: DEFINICIONES:** Siempre que se empleen los vocablos que a continuación se señalan significan: **MUNICIPALIDAD:** Es el órgano de Gobierno y administración del Municipio; se rige por la Ley de Municipalidades y su reglamento, y por lo tanto es una institución de derecho público, con autonomía para ejercer los asuntos de su competencia, y que para efectos de este Convenio, asume la responsabilidad administrativa, técnica y legal, para la ejecución de los proyectos. **LA UTI:** Es la Unidad Técnica, dependencia municipal encargada de administrar el ciclo de proyectos en lo que corresponde a la pre inversión, contratación, inversión, supervisión de la infraestructura y capacitación que el proyecto implica. **EL CONTRATISTA:** la persona natural o jurídica debidamente calificada y registrada en el Banco de Ejecutores de la Municipalidad/Mancomunidad, contratado por la Municipalidad para la prestación de servicios para construir una obra civil o proyecto específico. **EL SUPERVISOR:** es la persona natural o jurídica debidamente calificada y registrada en el Banco de Supervisores de la Municipalidad/Mancomunidad, contratado por la Municipalidad para ejercer la supervisión de la construcción de la obra de manera que es responsable de que la obra se ejecute de acuerdo a lo establecido en este contrato y términos de referencia, con la calidad y en el tiempo establecido. **EL PROYECTO:** Es la obra física cuya ejecución es objeto de este contrato, **PROYECTO PAVIMENTO CALLE SALIDA HACIA SANTIAGO PURINGLA, SANTA MARÍA, LA PAZ, CÓDIGO COT121703-2022**, **SEGUNDA: OBJETO DEL CONTRATO:** El CONTRATISTA se compromete a construir y dejar listas para su uso las obras que conforman **EL PROYECTO** según los cuadros de cantidades de obra, precios unitarios y planos convenidos con **LA MUNICIPALIDAD**. **TERCERA: MONTO DEL CONTRATO.** El monto de este contrato es de **TRECIENTOS TREINTA MIL SETECIENTOS TRECE LEMPIRAS CON 26/100 (L. 330,713.26)** procedentes de la fuente Fondos Municipales y cualquier modificación futura que dicho Convenio conlleve mientras dure su ejecución. **CUARTA: ANTICIPO:** LA MUNICIPALIDAD otorgará al CONTRATISTA un anticipo (*siempre y cuando el contratista lo requiera*) por un monto





**Municipalidad de Santa María, La Paz**

**Email:** [munisantamaria@yahoo.com](mailto:munisantamaria@yahoo.com)

[lapazsantamaria@municipalidad.info](mailto:lapazsantamaria@municipalidad.info)

**Tel. 9865-2258**

de CUARENTA Y NUEVE MIL SEISCIENTOS SEIS LEMPIRAS CON 99/100 (L. 49,606.99) Equivalente al 15% del monto total de este Contrato como lo estipula en las bases de licitación y conforme lo establece la Ley de Contratación del Estado en el artículo 105, bajo la cual se rige este contrato, previo cumplimiento de los requisitos siguientes: a) Que este Contrato haya sido plenamente formalizado; b) Que se hayan aceptado por parte de **LA MUNICIPALIDAD**, las correspondientes garantías que rinda el Contratista. **QUINTA: AMORTIZACION DEL ANTICIPO:** De cada estimación presentada por **EL CONTRATISTA** será deducido proporcionalmente a partir de la primera estimación la cantidad porcentual que corresponda al anticipo, de manera que cuando el proyecto presente un avance físico financiero del 80%, el anticipo se encuentre amortizado al 100%. En caso de utilización comprobada del anticipo para fines distintos del proyecto, **LA MUNICIPALIDAD** procederá a exigir su devolución a **EL CONTRATISTA** y ejecutará la correspondiente garantía de anticipo sin perjuicio de la rescisión del contrato a criterio de la Municipalidad. **SEXTA: ORDEN DE INICIO:** Se considerará como tal 15 días después de la entrega del cheque de anticipo por parte de **LA MUNICIPALIDAD** y de la recepción por parte de **EL CONTRATISTA**. Si pasados 15 días calendario, el **CONTRATISTA** no ha retirado el cheque de anticipo, **LA MUNICIPALIDAD** se reserva el derecho de realizar un nuevo proceso de adjudicación, sin responsabilidad alguna por su parte. **SÉPTIMA: IMPUESTOS: EL CONTRATISTA** está en la obligación de Cancelar a la Secretaria de administración de rentas de la obra en ejecución, el cual será calculado en base al 15% de Utilidad Generada del Proyecto. Impuesto que será deducido en cada una de las estimaciones presentadas en el transcurso del proceso de ejecución de la obra, posteriormente **LA MUNICIPALIDAD** está en la obligación de presentar dicho impuesto retenido al Contratista en la Agencia Bancaria que se estime conveniente en los próximos 10 días a la retención. SI EL CONTRATISTA PRESENTA CONSTANCIA DE PAGOS A CUENTA EXTENDIDA POR LA SAR HACER CASO OMISO A ESTA CLAUSULA DE IGUAL MANERA EL CONTRATISTA ESTA SUJETO AL PAGO DE TASA IMPUESTO MUNICIPAL **OCTAVA: DESEMBOLSOS: LA MUNICIPALIDAD**, además del anticipo efectuará pagos a **EL CONTRATISTA** de acuerdo al avance del proyecto; estos desembolsos se harán mediante la presentación de estimaciones por parte de **EL CONTRATISTA**, revisadas y autorizadas por **EL SUPERVISOR** municipal unidad de proyectos, y/o supervisor de la UTI. Para el pago de la estimación ésta debe ser aprobada por **LA MUNICIPALIDAD**. A las estimaciones se les deducirá la parte porcentual que resulte de lo entregado como anticipo y demás retenciones establecidas por Ley, Se hará supervisión por parte de gobernación de la cual dependerán los desembolsos. **NOVENA: TIEMPO DE EJECUCIÓN: EL CONTRATISTA** se compromete a construir la obra objeto de este Contrato dentro de los **CUARENTA Y CINCO (45)** días calendario contados a partir de la fecha indicada en la orden de inicio; en caso de que **EL CONTRATISTA** no termine el proyecto en el plazo estipulado por razones imputables a él, pagará a **LA MUNICIPALIDAD** en concepto de daños y perjuicios ocasionados por la demora, una multa por la cantidad de **CUATROCIENTOS TRECE LEMPIRAS CON 39/100 (L. 413.39)** equivalente al **0.125%** sobre el monto del contrato por cada día de retraso. **DECIMA: GARANTÍAS: EL CONTRATISTA**, previo a la entrega del anticipo rendirá una Garantía de Anticipo equivalente al **100%** del valor del anticipo recibido que haciende

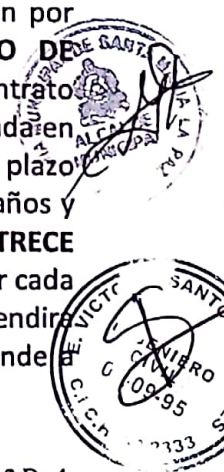



*Municipalidad de Santa María, La Paz*

*Email: [munisantamaria@yahoo.com](mailto:munisantamaria@yahoo.com)*

*[lapazsantamaria@municipalidad.info](mailto:lapazsantamaria@municipalidad.info)*

*Tel. 9865-2258*

CUARENTA Y NUEVE MIL SEISCIENTOS SEIS LEMPIRAS CON 99/100 (L. 49,606.99) también rendirá una Garantía de Cumplimiento de Contrato equivalente al 15% sobre el valor del Contrato, equivalente a CUARENTA Y NUEVE MIL SEISCIENTOS SEIS LEMPIRAS CON 99/100 (L. 49,606.99) La Garantía de Cumplimiento de contrato estará vigente hasta tres meses después del plazo previsto para la ejecución de la obra. Si por causas establecidas contractualmente se modifica el plazo de ejecución del contrato, por un término mayor de dos meses, EL CONTRATISTA deberá ampliar la vigencia de la Garantía de Cumplimiento de Contrato, de manera que venza tres meses después del nuevo plazo establecido; el valor de la ampliación se calculará sobre el monto pendiente de ejecución, siempre que lo anterior hubiere sido ejecutado satisfactoriamente. Se establece una Garantía de Calidad de Obra equivalente al 5% del monto del contrato, la cual deberá presentarse previo al pago de la última estimación y tendrá una vigencia de un año, a partir de la fecha de emisión del Acta de Recepción Provisional. Todos los documentos de garantía deberán contener la siguiente cláusula obligatoria. "LA PRESENTE GARANTÍA SERA EJECUTADA A SIMPLE REQUERIMIENTO DE LA MUNICIPALIDAD DE SANTA MARIA, ACOMPAÑADA DE UN CERTIFICADO DE INCUMPLIMIENTO" Este Certificado de Incumplimiento será emitido por LA MUNICIPALIDAD. **DECIMA PRIMERA: VARIACIONES AL CONTRATO.** Las cantidades de obra de EL PROYECTO son estimadas y pueden variar. LA MUNICIPALIDAD se reserva el derecho de modificar, variar, agregar, o disminuir partes del total de la obra cuando así convenga a sus intereses. En este caso, sin invalidar el contrato, siempre y cuando sea autorizado mediante Orden de Cambio, previamente revisada y firmada por EL SUPERVISOR, y por el COORDINADOR de LA UTI podrá variar el valor del contrato hasta un máximo del diez por ciento (10%) arriba del valor señalado en la Cláusula Tercera de este Contrato, modificando en consecuencia las cifras del mismo si supera el 10% del monto del contrato se deberá hacer un adendum al contrato. El valor de las modificaciones acumuladas no podrá exceder del veinticinco por ciento (25%) del monto inicial del contrato. **DÉCIMA SEGUNDA: ROL DEL SUPERVISOR:** EL SUPERVISOR dará, dentro de los límites del contrato, instrucciones a EL CONTRATISTA para subsanar cualquier deficiencia de la obra. **DÉCIMA TERCERA. RESPONSABILIDAD LABORAL Y CIVIL:** EL CONTRATISTA será el único responsable del pago de las obligaciones laborales que se deriven de la contratación del personal que efectúe la ejecución del proyecto; por consiguiente, será su responsabilidad afrontar y solucionar todos los problemas de tipo laboral que se presentaren durante y después de la construcción de la obra. Asimismo, EL CONTRATISTA libera de toda responsabilidad a LA MUNICIPALIDAD y en caso de acciones entabladas por daños a terceros en razón de transgresiones de sus derechos como consecuencia de los trabajos a realizar en los sitios de la obra y las colindancias de esta. **DÉCIMA CUARTA: EMPLEO.** a) EL CONTRATISTA procurará emplear en actividades de la construcción (albañilería, fontanería básica, electricidad básica, entre otros) a personal de este municipio, **DÉCIMA QUINTA: RESCISIÓN DEL CONTRATO O SUSPENSIÓN DE DESEMBOLSOS.** LA MUNICIPALIDAD podrá rescindir el presente Contrato o suspender los desembolsos, cuando ocurra cualquiera de las siguientes causales: a) Incumplimiento de cualquiera de las obligaciones estipuladas en el presente Contrato. b) Por deficiencia o mala ejecución de

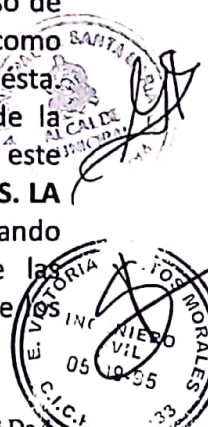



**Municipalidad de Santa María, La Paz**

**Email: [munisantamaria@yahoo.com](mailto:munisantamaria@yahoo.com)**

**[lapazsantamaria@municipalidad.info](mailto:lapazsantamaria@municipalidad.info)**

**Tel. 9865-2258**

trabajos debido a insuficiente mano de obra, mala calidad de los materiales, uso inapropiado de equipo o uso indebido de los fondos adelantados por **LA MUNICIPALIDAD**, de conformidad con los resultados de los informes emitidos por **EL SUPERVISOR** o con base a las visitas que **LA MUNICIPALIDAD** lleve a cabo, de lo cual se pueda presumir que existe el riesgo de que se malogre o distorsione el objeto del presente Contrato, c) A requerimiento de **LA MUNICIPALIDAD** o de **EL CONTRATISTA**, cuando las condiciones prevaletientes no hicieran posible la terminación del proyecto. d) La suspensión de los desembolsos o resolución del contrato por parte de **LA MUNICIPALIDAD**, según sea el caso por cualesquiera de las cláusulas antes indicadas, no liberará de responsabilidad a **EL CONTRATISTA** de las obligaciones contraídas de liquidar o reembolsar los recursos que le hubiese adelantado **LA MUNICIPALIDAD**, e) No iniciar la obra después de 15 días de la fecha de inicio establecida y que no exista causa justificada; f) Incapacidad manifiesta de **EL CONTRATISTA** para ejecutar ese tipo de obra, g) No cumplir con las instrucciones de **EL SUPERVISOR** cuando éstas favorezcan la ejecución de la obra. **DÉCIMA SEXTA: SOLUCIÓN DE CONFLICTOS.** En caso de disputas, reclamos o desacuerdos que puedan surgir como resultado de este contrato, y de no llegarse a un acuerdo entre las partes, ambos tienen expedito el derecho de acudir a los Tribunales de Justicia, para cuyos efectos, **EL CONTRATISTA** renuncia al fuero de su domicilio y se somete expresamente al domicilio de **LA MUNICIPALIDAD**. - **DÉCIMA SEPTIMA: ACEPTACIÓN:** Las partes aceptan en todo y cada una de sus partes las cláusulas anteriores y convienen en que lo no previsto en el presente contrato será regulado por los documentos detallados en la Cláusula Anteriores del Contrato, de las Condiciones Generales y Especiales del Contrato de Infraestructura Municipal.

En fe de lo cual, de común acuerdo, firmamos el presente Contrato en el Municipio de Santa María, Departamento de La Paz, a los veintiuno (21) días del mes de julio del 2022.



**GABINO ARGÜETA GALVEZ**

Santa María, La Paz  
Alcalde Municipal



**ING. ELSA VICTORIA SANTOS MORALES**

Contratista  
CICH: 2164



**Municipalidad de Santa María, La Paz**  
Email: [munisantamaria@yahoo.com](mailto:munisantamaria@yahoo.com)  
[lapazsantamaria@municipalidad.info](mailto:lapazsantamaria@municipalidad.info)  
Tel. 9865-2258

## ORDEN DE INICIO

### Proyecto de Infraestructura

Por este medio se autoriza el inicio del proyecto:

Proyecto: **PROYECTO PAVIMENTO CALLE SALIDA HACIA SANTIAGO PURINGLA, SANTA MARÍA, LA PAZ**

Código: **COT121703-2022**

Departamento: **LA PAZ**

Municipio: **SANTA MARÍA**

Aldea: **SANTA MARÍA**

Ejecutor: **ING. ELSA VICTORIA SANTOS MORALES**

Fuente: **FONDOS MUNICIPALES**

Se establece como fecha oficial de inicio el: **25 de Julio de 2022**

Fecha: 21 de julio del 2022



**Gabino Argueta Gálvez**  
ALCALDE MUNICIPAL



**Ing. Luis Fernando Amador P.**  
UNIDAD PROYECTOS

**Ing. Elsa Victoria Santos Morales**  
EJECUTOR





Municipalidad de Santa María, La Paz  
Email: [munisantamaria@yahoo.com](mailto:munisantamaria@yahoo.com)  
[lapazsantamaria@municipalidad.info](mailto:lapazsantamaria@municipalidad.info)  
Tel. 98652258

Santa María la Paz, 08 de septiembre de 2022

GABINO ARGUETA GÁLVEZ  
ALCALDE MUNICIPAL  
SANTA MARÍA LA PAZ  
Su oficina.

Ref. Supervisión de infraestructura Del proyecto:  
PAVIMENTO CALLE SALIDA HACIA SANTIAGO  
PURINGLA, SANTA MARÍA, LA PAZ, CÓDIGO  
COT121703-2022

Estimado Señor:

En cumplimiento de los términos contractuales, actuando como supervisor de proyectos de la ALCALDÍA MUNICIPAL DE SANTA MARÍA, me permito entregar el INFORME N°1, para estimación del proyecto en mención.

Sin otro particular le saluda.

Atentamente.

  
  
ING. LUIS FERNANDO AMADOR PORTILLO  
Supervisor de infraestructura  
ALCALDÍA



Municipalidad de Santa María, La Paz  
Email: [munisantamaria@yahoo.com](mailto:munisantamaria@yahoo.com)  
[lapazsantamaria@municipalidad.info](mailto:lapazsantamaria@municipalidad.info)  
Tel. 98652258

## RESUMEN EJECUTIVO

### 1.1- IDENTIFICACION DEL PROYECTO.

NOMBRE DEL PROYECTO:	PROYECTO: PAVIMENTO CALLE SALIDA HACIA SANTIAGO PURINGLA, SANTA MARÍA, LA PAZ, CÓDIGO COT121703-2022.			
UBICACIÓN:	BARRIO EL CENTRO, SANTA MARÍA, LA PAZ			
BREVE DESCRIPCIÓN DEL PROYECTO:	CONSTRUCCION DE TRAMO CARRETERO CON CONCRETO HIDRAULICO			
FUENTE DE FINANCIAMIENTO:	Los fondos de este proyecto proceden de la de LA MUNICIPALIDAD. La Supervisión está a cargo de la Unidad De Proyectos De La Alcaldía Municipal.			
CONCEPTO	FINANCIAMIENTO	APORTE	ORDEN DE CAMBIO	SUB-TOTAL
COSTO DE INFRAESTRUCTURA	L. 330,713.26	L. 0.00	L. 0.00	L. 330,713.26
COSTO TOTAL DE LA OBRA				L. 330,713.26

### 1.2- INFORMACIÓN CONTRACTUAL.

NOMBRE DEL EJECUTOR (contratista):	ING. ELSA VICTORIA SANTOS MORALES
SUPERVISIÓN	ALCALDÍA MUNICIPAL DE SANTA MARÍA ING. LUIS FERNANDO AMADOR PORTILLO
CONTRATO ORIGINAL	
FECHA DE ORDEN DE INICIO	25/07/2022
PLAZO CONTRACTUAL	90 DIAS







Municipalidad de Santa María, La Paz  
Email: [munisantamaria@yahoo.com](mailto:munisantamaria@yahoo.com)  
[lapazsantamaria@municipalidad.info](mailto:lapazsantamaria@municipalidad.info)  
Tel. 98652258

### 1.3- RESUMEN DE LAS ACTIVIDADES EJECUTADAS EN EL PERIODO.

**OBRA EJECUTADA:**

se prepara el informe que corresponde a la estimación número uno del proyecto el cual presenta un avance a la fecha del 95.89% de las actividades del proyecto.

**PRESENTANDO UN AVANCE FÍSICO DE UN 95.89%**

**SITUACIONES PRESENTADAS:**

Se construyo pavimento en dos tramos carreteros, debido a la necesidad en ambos sectores, de pavimento, en tramo dos que es la calle que conduce hacia santiago puringla, fue necesario construir un filtro frances. Debido a filtracion de agua subterranea el area se mantiene bastante humedo. por lo que fue necesario construir dicho filtro.

**PERSONAL TRABAJANDO EN SITIO:**

1. Maestro de Obra
2. Ayudantes.
3. Ingeniero Ejecutor

### 1.4- DETALLE DE TAREAS REALIZADAS POR LA SUPERVISIÓN.

La supervisión desarrolla las siguientes actividades en campo.

1. Revisión de medidas.
2. Supervisión de personal presente en el proyecto.
3. Verificación de Actividades en sitio ejecutadas conforme a lo presupuestado.



## INFORME FOTOGRAFICO DE ACTIVIDADES DEL PROYECTO

### ➤ TRAZADO CON TEDOLITO Y NIVEL DE PRECISION



### ➤ EXCAVACION MATERIAL TIPO I (MATERIAL COMUN)



➤ ACARREO DE MATERIAL (DESPERDICIO)



➤ BALASTADO, COMPACTADO Y CONFORMACION DE CALLES



➤ CONCRETO DE 210 KG/CM



➤ JUNTA ASFALTICA PARA LOSA (ESPESOR 15 CMS)



➤ CORTADO DE CONCRETO



➤ ACERO DE REFUERZO GRADO 40  $F_y=2800 \text{ Kg/cm}^2$



➤ BORDILLO DE CONCRETO DE 15x15 cms (INCLUYE PINTADO)





Honduras, C.A.

SANTA MARÍA, LA PAZ  
EJERCICIO: 2022

**Orden de Pago**  
Moneda: Lempiras (L)



Emisión: 08/09/2022  
Hora : 03:07 p.m.  
USUARIO: GS.NICOLAS  
Pagina: 1 de 1

Orden de Pago No.: 13067

L.: 361,038.87

Tipo de Expediente: REGULARIZACION GASTOS

Expediente No.: 2512

Fecha de Emisión: 8/9/2022

No.Cheque/Nota de Débito: 00002094

Paguese a: JUAN GABRIEL ARGUETA MONTOYA

Id/RTN: 12121977000908

La Cantidad en Letras: TRESCIENTOS SESENTA Y UN MIL TREINTA Y OCHO CON OCHENTA Y SIETE CENTAVOS

Descripción:

PAGO DE SEGUNDA ESTIMACION DE AVANCE DEL PROYECTO #008 CONSTRUCCION DE 3 AULAS Y MODULO SANITARIO ESCUELA BRISAS DE HONDURAS/ LAS PAVAS

CODIGO	PROYECTO / OBJETO GASTO	MONTO
11 01 008 000 001 47110 11-001-01	CONSTRUCCION DE 3 AULAS Y MODULO SANITARIO ESCUELA BRISAS DE HONDURAS/ LAS PAVAS	361,038.87

RETENCIONES		
CODIGO	DESCRIPCION	MONTO
<b>Total de retenciones:</b>		<b>0.00</b>

RESEUMEN AFECTACIONES PRESUPUESTARIAS		
CODIGO	DESCRIPCION	MONTO
11-001-01	Transferencia para Gobierno Local	361,038.87
<b>Monto Total:</b>		<b>361,038.87</b>

RESUMEN TOTAL ORDEN DE PAGO	
	MONTO
SUBTOTAL	361,038.87
- RETENCIONES	0.00
<b>TOTAL</b>	<b>361,038.87</b>

Firma y Sello de Presupuestario:

Firma y Sello de Tesorería:

Firma y Sello de Alcalde (sa):

Recibido por:

Identidad No.: 100-0777-0000

0s+ja9JmezATh86pb35SxE+3JUJBF6M981RT2aWdbtAWAcaU6E+bL5S12p2628NSNruWn8b/EKgA6EddBhj6Uz0QJpBUcNBRU/hlCoWLkNx2WddYkGnpFohA5aW53zbg+9QmnKOYwCoLyj8T7Kgl0EFYlle

# JUAN GABRIEL ARGUETA MONTOYA

San Jose, La Paz, Honduras. C.A.

Cel: 9928-6442 / E-mail: juanargueta81@gmail.com

CAI: F218FC-D92355-484FB1-2CCDD7-6C51E4-63

RTN: 12121977000908  
RECIBO POR HONORARIOS  
PROFESIONALES N°  
000-001-04-00000220

Recibí de: Municipalidad de Santa Ana RTN: 12179003439704

La suma neta de: treinta y un mil treinta y ocho con 87/100 Lps.

Por concepto de: Pago de segunda estimación proyecto construcción de aulas y módulo Sanitización escuela Buses de Honduras Las Pazos

Publigran, B\* Torondón, 2da ave. N.O, Comayagua Tel. 2772-1700 RTN: 06011963009142 CERTIFICADO SAR N° 9231-21-10500-178

Fecha: 08 de 09 del 2022

Total por Honorarios	L.	361038	87
Total Retención	L.		
Total Neto Recibido	L.	361038	87

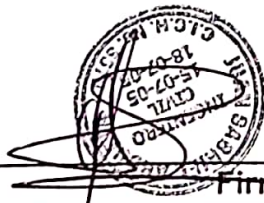

Firma

Rango Autorizado:

000-001-04-00000201 000-001-04-00000250

Fecha Límite de Emisión: 23/12/2022

Original: Cliente / Copia: Obligado Tributario Emisor



MUNICIPALIDAD DE SANTA MARÍA LA PAZ

SANTA MARÍA LA PAZ  
CEL. 9865-2258

Cuenta N.º: 11-304-000061-1

NO NEGOCIABLE

CHEQUE No. 00002094

Santa María, La Paz 08-09-22  
Lugar y Fecha

Juan Gabriel Argueta Montoya

361,038.87

Páguese a la orden de

Trescientos Sesenta y un mil treinta y ocho con 87/100  
Cantidad en letras

Lempiras

**Banco de Occidente, S.A.**  
Banco de Occidente, S.A.

*[Signature]*  
*[Signature]*  
Firma(s)

⑆01302079⑆00⑆130400006⑆1⑆00002094

N.º 00002094

CUENTA	DETALLE OBJETO DE PAGO	PARCIAL	TOTAL
MUNICIPALIDAD DE SANTA MARÍA LA PAZ	MUNICIPALIDAD DE SANTA MARÍA LA PAZ	MUNICIPALIDAD DE SANTA MARÍA LA PAZ	MUNICIPALIDAD DE SANTA MARÍA LA PAZ
MUNICIPALIDAD DE SANTA MARÍA LA PAZ	MUNICIPALIDAD DE SANTA MARÍA LA PAZ	MUNICIPALIDAD DE SANTA MARÍA LA PAZ	MUNICIPALIDAD DE SANTA MARÍA LA PAZ
MUNICIPALIDAD DE SANTA MARÍA LA PAZ	MUNICIPALIDAD DE SANTA MARÍA LA PAZ	MUNICIPALIDAD DE SANTA MARÍA LA PAZ	MUNICIPALIDAD DE SANTA MARÍA LA PAZ
MUNICIPALIDAD DE SANTA MARÍA LA PAZ	MUNICIPALIDAD DE SANTA MARÍA LA PAZ	MUNICIPALIDAD DE SANTA MARÍA LA PAZ	MUNICIPALIDAD DE SANTA MARÍA LA PAZ
CONCEPTO DEL GASTO:			
MUNICIPALIDAD DE SANTA MARÍA LA PAZ	MUNICIPALIDAD DE SANTA MARÍA LA PAZ	MUNICIPALIDAD DE SANTA MARÍA LA PAZ	MUNICIPALIDAD DE SANTA MARÍA LA PAZ
MUNICIPALIDAD DE SANTA MARÍA LA PAZ	MUNICIPALIDAD DE SANTA MARÍA LA PAZ	MUNICIPALIDAD DE SANTA MARÍA LA PAZ	MUNICIPALIDAD DE SANTA MARÍA LA PAZ
MUNICIPALIDAD DE SANTA MARÍA LA PAZ	MUNICIPALIDAD DE SANTA MARÍA LA PAZ	MUNICIPALIDAD DE SANTA MARÍA LA PAZ	MUNICIPALIDAD DE SANTA MARÍA LA PAZ
MUNICIPALIDAD DE SANTA MARÍA LA PAZ	MUNICIPALIDAD DE SANTA MARÍA LA PAZ	MUNICIPALIDAD DE SANTA MARÍA LA PAZ	MUNICIPALIDAD DE SANTA MARÍA LA PAZ
HECHO POR	REVISADO POR	APROBADO POR	RECIBIDO POR
<u>Juan G. Argueta</u>			<i>[Signature]</i>
NOMBRE		NÚMERO DNI	FECHA DE PAGO
		<u>1212-1977-00040</u>	<u>08/09/22</u>

2701904 14-0235 29

08 de septiembre de 2022

CONSTRUCCIÓN DE 3  
AULAS Y MODULO  
SANITARIO ESCUELA  
BRISAS DE HONDURAS /  
LAS PAVAS, SANTA  
MARÍA, LA PAZ

INFORME DE ESTIMACIÓN DE  
PROYECTO



  
ING. LUIS FERNANDO AMADOR PORTILLO  
UNIDAD DE PROYECTOS  
ALCALDÍA MUNICIPAL DE SANTA MARIA, LA PAZ



Municipalidad de Santa María, La Paz  
 Email: [mumisantamaria@yahoo.com](mailto:mumisantamaria@yahoo.com)  
[lapaz.santamaria@municipalidad.info](mailto:lapaz.santamaria@municipalidad.info)  
 Tel. 98652258

Santa María la Paz, 08 de septiembre de 2022.

**ALDO ANTONIO VASQUEZ NICOLAS**  
**DEPARTAMENTO DE TESORERÍA**  
**MUNICIPALIDAD DE SANTA MARÍA**  
 Su oficina.

Estimado:

Se remite la documentación de estimación dos del proyecto LPR121701-2022, CONSTRUCCIÓN DE 3 AULAS Y MODULO SANITARIO ESCUELA BRISAS DE HONDURAS / LAS PAVAS, SANTA MARÍA, LA PAZ., adjudicado a ING. JUAN GABRIEL ARGUETA MONTOYA de lo que se da fe que la documentación esta verificada tanto en campo como en oficina. Actuando como supervisor de proyectos de la **ALCALDÍA MUNICIPAL**. Dicha documentación consta de:

- ESTIMACIÓN SOLICITADA
- INFORME DE ESTIMACIÓN
- TABLA DE RETENCIONES
- PAGO A CUENTA CON FECHAS VIGENTES
- FOTOCOPIA DE IDENTIDAD
- FOTOCOPIA DE RTN
- FOTOCOPIA DE BITÁCORA CON LA ULTIMA ESTIMACIÓN BITÁCORA ORIGINAL
- BOLETA CAI VIGENTE.
- FOTOGRAFÍAS DETALLANDO EL AVANCE.
- NOTA DE REMISIÓN A TESORERÍA POR LA SUPERVISIÓN.

ESTIMACIÓN	MONTO PAGADO	RETENCIÓN CALIDAD DE OBRA	RETENCIÓN POR ANTICIPO	MONTO TOTAL	DE	AL
PRIMERA	L 272,534.49	L 17,871.11	L 67,016.67	L 357,422.27	06/06/2022	18/07/2022
SEGUNDA	L 361,038.87	L 23,674.68	L 88,780.05	L 473,493.60	18/07/2022	05/09/2022
<b>TOTAL</b>	<b>L 633,573.36</b>	<b>L 41,545.79</b>	<b>L 155,796.72</b>	<b>L 830,915.87</b>		

Sin otro particular le saluda.

Atentamente,



**ING. LUIS FERNANDO AMADOR PORTILLO**  
 UNIDAD DE PROYECTOS  
 ALCALDÍA SANTA MARÍA



# RETENCIONES DE ESTIMACIONES

<b>CODIGO:</b>	LPR121701-2022
<b>NOMBRE DEL PROYECTO:</b>	CONSTRUCCION DE 3 AULAS Y MODULO SANITARIO ESCUELA BRISAS DE HONDURAS / LAS PAVAS
<b>DEPARTAMENTO:</b>	LA PAZ
<b>MUNICIPIO:</b>	SANTA MARIA
<b>ALDEA:</b>	LAS PAVAS

<b>FUENTE FINANCIAMIENTO:</b>	MUNICIPALIDAD	<b>SEGUNDA ESTIMACION DEL:</b>	18/07/2022	<b>AL:</b>	05/09/2022
-------------------------------	---------------	--------------------------------	------------	------------	------------

CREDITO:	LPS
Monto Inicial de Contrato	L 1632,187.02
Anticipo del 15% del Monto del Contrato	L 244,828.05
Monto Acumulado por O/C	
Monto Acumulado por Adendum	
Monto Final	L 1632,187.02
Monto de Segunda Estimacion	L 473,493.60



Retencion Sobre Anticipo	L 473,493.60	% DE AVANCE	FACTOR de Ret	% RETENCION	MONTO ANTICIPO	RETENCION
	L 1632,187.02	29.01%	1.25	36%	L 244,828.05	L 88,780.05

**EJECUTOR CON CONSTANCIA DE PAGOS A CUENTA**

**EJECUTOR PRESENTA FIANZA POR CUMPLIMIENTO DE CONTRATO**

Retencion de Calidad de obra	L 473,493.60	FACTOR de Ret	% RETENCION	MONTO ESTIMACION	RETENCION
	L 1632,187.02	1.050	5.00%	L 473,493.60	L 23,674.68

## RESUMEN

Monto Estimado	L 473,493.60
Menos Deducion de Anticipo	L 88,780.05
Menos Deducion I.S.R 12.5%	
Retencion de Cumplimiento de Contrato 15%	
Deducciones 5% Calidad de Obra	L 23,674.68
<b>TOTAL A PAGAR SEGUNDA ESTIMACION</b>	<b>L 361,038.87</b>

<b>Monto del Anticipo</b>	<b>L 244,828.05</b>	<b>100.00%</b>
AMORTIZACION 1era. ESTIMACION	L 67,016.67	27.37%
AMORTIZACION 2Da. ESTIMACION	L 88,780.05	36.26%
<b>TOTAL AMORTIZADO</b>	<b>L 155,796.72</b>	<b>63.64%</b>
<b>FALTA POR AMORTIZAR</b>	<b>L 89,031.33</b>	<b>36.36%</b>





## CONSTANCIA ELECTRÓNICA DE ESTAR SUJETO AL RÉGIMEN DE PAGOS A CUENTA



201-22-10500-52472

La DIRECCIÓN REGIONAL CENTRO SUR en cuya jurisdicción se encuentra el domicilio fiscal del solicitante, identificado como:

Nombre y Apellido o Razón Social: **ARGUETA MONTOYA JUAN GABRIEL**  
Con Registro Tributario Nacional: **12121977000908**

Habiendo presentado la solicitud electrónica con número 201-22-10500-52472 en fecha 02/07/2022, y Recibo Oficial de Pago No. 25410419115 de fecha 30/06/2022 por el monto de L. 200.00 bajo el concepto de Actos Administrativos.

Luego de revisadas las Bases de Datos del Sistema de Gestión Tributaria (ETAX), se ha podido establecer lo siguiente:

- ETAX: SI existen Registros de Pagos a Cuenta.
- ETAX: NO existen Registros de Deudas.
- ETAX: NO existen Registros de Omisiones en la presentación de Declaraciones.

Por lo expuesto se OTORGA al solicitante la presente CONSTANCIA ELECTRÓNICA DE ESTAR SUJETO AL RÉGIMEN DE PAGOS A CUENTA, para el período 202201, según declaración 27728954461, presentada el 28/04/2022, la presente Constancia vence el 30/09/2022.

Sin perjuicio de las facultades de revisión y fiscalización de esta Administración Tributaria y de los resultados que de ella se produzcan.

DENIA ELIZABETH MARTINEZ FLORES  
COORDINADORA DE CUENTA CORRIENTE DE LA DIRECCION R.C.S.



(\*) Es obligación del destinatario de la presente Constancia verificar su validez a través de Internet en la dirección <http://constancias.sar.gob.hn/ConstanciaPagosCuenta.aspx>, ingresando el número **201-22-10500-52472** o mediante el siguiente código QR:



# MUNICIPALIDAD DE SANTA MARIA

PROYECTO: CONSTRUCCION DE 3 AULAS Y MODULO SANITARIO ESCUELA BRISAS DE HONDURAS / LAS PAVAS

UBICACIÓN: LAS PAVAS

EJECUTOR: ING. JUAN GABRIEL ARGUETA MONTOYA

CODIGO: LPR121701-2022

ESTIMACION N° 2

PERIODO: lunes, 18 de julio de 2022

A

lunes, 5 de septiembre de 2022

N°	CONCEPTO	UNIDAD	CANTIDAD	PRECIO	TOTAL	ACUMULADO ANTERIOR		EJECUTADO ACTUAL		ACUMULADO FINAL		%
						CANTIDAD	TOTAL	CANTIDAD	TOTAL	CANTIDAD	TOTAL	
<b>TERRACERÍA EN AULAS</b>												
1	CORTE DE MATERIAL CON TRACTOR D-6	M3	150.00	L 68.52	L 10,278.00	150	L 10,278.00	0.00	L -	150.00	L 10,278.00	100.00%
<b>SUB TOTAL</b>					<b>L 10,278.00</b>		<b>L 10,278.00</b>		<b>L -</b>		<b>L 10,278.00</b>	<b>100.00%</b>
<b>AULA DE JARDÍN DE NIÑOS DE 9X8</b>												
2	TRAZADO Y MARCADO	M.L.	57.30	L 15.00	L 859.50	57.3	L 859.50	0.00	L -	57.30	L 859.50	100.00%
3	EXCAVACION MATERIAL TIPO I (MATERIAL COMUN)	M3	30.51	L 130.00	L 3,966.30	30.51	L 3,966.30	0.00	L -	30.51	L 3,966.30	100.00%
4	REMOCION DE CAPA VEGETAL (INCL. ACARREO 20 MTS.)	M3	25.81	L 120.00	L 3,097.20	25.81	L 3,097.20	0.00	L -	25.81	L 3,097.20	100.00%
5	ACARREO DE MATERIAL (DESPERDICIO)	M3	38.13	L 25.31	L 965.07	38.13	L 965.07	0.00	L -	38.13	L 965.07	100.00%
6	RELLENO COMP. CON MATERIAL SELECTO (INC. ACARREO)	M3	16.27	L 480.63	L 7,819.85	16.27	L 7,819.85	0.00	L -	16.27	L 7,819.85	100.00%
7	CIMENTACION MAMPOSTERIA CON 5 CM. DE CAMA ARENA	M3	16.26	L 1,890.15	L 30,733.84	16.26	L 30,733.84	0.00	L -	16.26	L 30,733.84	100.00%
8	DADO DE CONCRETO 50 X 50 X 50, 4 Nú3, Nú2 @ 20 cm	UNID	6.00	L 485.25	L 2,911.50	6	L 2,911.50	0.00	L -	6.00	L 2,911.50	100.00%
9	DADO DE CONCRETO 30 X 50 X 50, 4 N°3, N°2 @ 20 cm	UNID	3.00	L 420.63	L 1,261.89	3	L 1,261.89	0.00	L -	3.00	L 1,261.89	100.00%
10	SOLERA 15X15 4 Nú3, Nú2 A 20 @ 20 CONCRETO 1:2:2	M.L.	34.00	L 345.55	L 11,748.70	34	L 11,748.70	0.00	L -	34.00	L 11,748.70	100.00%
11	BORDILLO DE CONCRETO DE 10X10cm, CONC 1:2:4	ML	15.99	L 258.45	L 4,132.62	2.4	L 620.28	13.59	L 3,512.34	15.99	L 4,132.62	100.00%
12	CASTILLO 20X20 4N#3 Y N#2 A 20 CM.CONCRETO 1:2:2	M.L.	31.88	L 420.00	L 13,389.60	4	L 1,680.00	27.88	L 11,709.60	31.88	L 13,389.60	100.00%
13	CASTILLO DE 0.15X0.15m, 4#3, #2@20cm, CONC 1:2:2	ML	24.80	L 360.11	L 8,930.73	3	L 1,080.33	21.80	L 7,850.40	24.80	L 8,930.73	100.00%
14	SOLERA 15 X 15 4 Nú3, Nú3 @ 15 CONCRETO 1:2:2	M.L.	18.30	L 345.55	L 6,323.57	0	L -	18.30	L 6,323.57	18.30	L 6,323.57	100.00%
15	SOLERA 20X25, 4#3 Y #2 @ 20 CONCRETO 1:2:2	M.L.	22.18	L 456.89	L 10,133.82	0	L -	22.18	L 10,133.82	22.18	L 10,133.82	100.00%

# MUNICIPALIDAD DE SANTA MARIA

PROYECTO: CONSTRUCCION DE 3 AULAS Y MODULO SANITARIO ESCUELA BRISAS DE HONDURAS / LAS PAVAS

UBICACIÓN: LAS PAVAS

EJECUTOR: ING. JUAN GABRIEL ARGUETA MONTOYA

CODIGO: LPR121701-2022

ESTIMACION N° 2

PERIODO: lunes, 18 de julio de 2022

A

lunes, 5 de septiembre de 2022

N°	CONCEPTO	UNIDAD	CANTIDAD	PRECIO	TOTAL	ACUMULADO ANTERIOR		EJECUTADO ACTUAL		ACUMULADO FINAL		%
						CANTIDAD	TOTAL	CANTIDAD	TOTAL	CANTIDAD	TOTAL	
16	VIGA DE 20X25, 4#5, ANILLOS #2 @ 20 CMS	M.L.	2.24	L 487.89	L 1,092.87	0	L -	2.24	L 1,092.87	2.24	L 1,092.87	100.00%
17	CARGADOR DE 10X15 2#3;#2 @ 0.15 CONCRETO 1:2:2	M.L.	2.40	L 210.36	L 504.86	0	L -	2.40	L 504.86	2.40	L 504.86	100.00%
18	BATIENTE LISO 10X15cm, 2#3, #2@20cm,CONC 1:2:2	ML	5.90	L 225.36	L 1,329.62	0	L -	5.90	L 1,329.62	5.90	L 1,329.62	100.00%
19	BATIENTE C/PESTAÑA,10X20cm,2#3,#2@0.20,CO NC 1:2:4	ML	7.13	L 265.48	L 1,892.87	0	L -	7.13	L 1,892.87	7.13	L 1,892.87	100.00%
20	VENTANA DE ALUMINIO Y VIDRIO FIJO	M2	14.39	L 2,120.90	L 30,519.75	0	L -	0.00	L -	0.00	L -	0.00%
21	VENTANA DE CELOSIA (INCLUYE RESANES)	M2	10.45	L 2,120.90	L 22,163.41	0	L -	0.00	L -	0.00	L -	0.00%
22	BALCON,VAR 1/2",MARCO ANG2"X2"X1/4",PLA 1"(CEB)	M2	22.84	L 975.62	L 22,283.16	0	L -	0.00	L -	0.00	L -	0.00%
23	PUERTA METALICA(1.2X2.1m),LAMINA TROQUELADA	UND	2.00	L 5,200.00	L 10,400.00	0	L -	0.00	L -	0.00	L -	0.00%
24	PISO GRANITO TERRAZO 30X30	M2	69.83	L 680.65	L 47,529.79	0	L -	0.00	L -	0.00	L -	0.00%
25	PISO DE LADRILLO PIEDRIN ROJO CRUZADO 25X25 CM.	M2	25.19	L 680.65	L 17,145.57	0	L -	0.00	L -	0.00	L -	0.00%
26	MOLDURA PARA PISO TIPO TERRAZO DE 25 CM.	M.L.	31.00	L 135.21	L 4,191.51	0	L -	0.00	L -	0.00	L -	0.00%
27	MOLDURA PARA PISO ROJO 25 CMS	M.L.	6.60	L 135.21	L 892.39	0	L -	0.00	L -	0.00	L -	0.00%
28	TECHO CANALETA 6" LAMINA ALUMINIZADA INDUSTRIAL 8'	M2	119.34	L 685.42	L 81,798.02	0	L -	119.34	L 81,798.02	119.34	L 81,798.02	100.00%
29	VIGA METALICA DE TUBO ESTRUCTURAL 4"X4",L= 11.20m	UND	1.00	L 4,200.00	L 4,200.00	0	L -	1.00	L 4,200.00	1.00	L 4,200.00	100.00%
30	CIELO FALSO FIBRA MINERAL DE 2 X4,Y FLEJE ALUMINIO	M2	71.60	L 425.65	L 30,476.54	0	L -	0.00	L -	0.00	L -	0.00%
31	ENTABICADO DE BLOQUE 30cm(REPELLO/PULIDO)	ML	17.60	L 265.47	L 4,672.27	0	L -	17.60	L 4,672.27	17.60	L 4,672.27	100.00%
32	PARED DE BLOQUE SIMPLE DE 15cm	M2	87.64	L 685.21	L 60,051.80	87.64	L 60,051.80	0.00	L -	87.64	L 60,051.80	100.00%
33	REPELLO Y PULIDO DE PAREDES e=2 CM MORTERO DE 1:4	M2	247.38	L 154.98	L 38,338.95	120	L 18,597.60	0.00	L -	120.00	L 18,597.60	48.51%



## MUNICIPALIDAD DE SANTA MARIA

PROYECTO: CONSTRUCCION DE 3 AULAS Y MODULO SANITARIO ESCUELA BRISAS DE HONDURAS / LAS PAVAS

UBICACIÓN: LAS PAVAS

EJECUTOR: ING. JUAN GABRIEL ARGUETA MONTOYA

CODIGO: LPR121701-2022

ESTIMACIO N° 2

PERIODO: lunes, 18 de julio de 2022

A

lunes, 5 de septiembre de 2022

N°	CONCEPTO	UNIDAD	CANTIDAD	PRECIO	TOTAL	ACUMULADO ANTERIOR		EJECUTADO ACTUAL		ACUMULADO FINAL		%
						CANTIDAD	TOTAL	CANTIDAD	TOTAL	CANTIDAD	TOTAL	
34	TALLADO DE ELEMENTOS L= 0.10m	ML	18.93	L 35.00	L 662.55	0	L -	0.00	L -	0.00	L -	0.00%
35	TALLADO DE ELEMENTOS DE L= 0.15 m	ML	129.62	L 48.00	L 6,221.76	0	L -	0.00	L -	0.00	L -	0.00%
36	TALLADO DE ELEMENTOS L= 0.17m	ML	4.80	L 50.00	L 240.00	0	L -	0.00	L -	0.00	L -	0.00%
37	TALLADO DE ELEMENTOS DE L= 0.20 m	ML	95.66	L 56.00	L 5,356.96	0	L -	0.00	L -	0.00	L -	0.00%
38	TALLADO DE ELEMENTOS DE L= 0.25m	ML	48.20	L 65.00	L 3,133.00	0	L -	0.00	L -	0.00	L -	0.00%
39	PINTURA DE ACEITE	M2	300.71	L 65.14	L 19,588.25	0	L -	0.00	L -	0.00	L -	0.00%
40	CANAL DE AGUA LLUVIAS PVC	ML	20.40	L 255.36	L 5,209.34	0	L -	0.00	L -	0.00	L -	0.00%
41	BAJANTE DE AGUA LLUVIA TUB. 3" H=3.0 m	UNID	4.00	L 412.68	L 1,650.72	0	L -	0.00	L -	0.00	L -	0.00%
42	PIZARRA DE FORMICA 2.4X1.20(SUM/INST)	UNID	1.00	L 5,200.00	L 5,200.00	0	L -	0.00	L -	0.00	L -	0.00%
43	ACOMETIDA ELECT. CABLE 2THW #6,1 THW #8, EMT 1/2"	ML	10.00	L 125.88	L 1,258.80	0	L -	0.00	L -	0.00	L -	0.00%
44	CENTRO DE CARGA DE 6 ESPACIOS	UND	1.00	L 1,200.00	L 1,200.00	0	L -	0.00	L -	0.00	L -	0.00%
45	CIRCUIT. DE ILUM. HASTA 20 AMP, TUBERIA EMT ø	M.L.	48.60	L 98.32	L 4,778.35	0	L -	0.00	L -	0.00	L -	0.00%
46	INTERRUPTOR VAIVEN DOBLE	M.L.	2.00	L 168.85	L 337.70	0	L -	0.00	L -	0.00	L -	0.00%
47	INTERRUPTOR SENCILLO	UNID	1.00	L 132.63	L 132.63	0	L -	0.00	L -	0.00	L -	0.00%
48	LAMPARA FLUORECENTE 2 X 40W (SUM/INST)	UND	9.00	L 520.15	L 4,681.35	0	L -	0.00	L -	0.00	L -	0.00%
49	LAMPARA FLUORECENTE 1 X 40W (SUM/INST)	UND	2.00	L 463.22	L 926.44	0	L -	0.00	L -	0.00	L -	0.00%
50	CIRCUITO DE FUER. HASTA 20 AMP, TUBO PVC ø	M.L.	16.80	L 98.65	L 1,657.32	0	L -	0.00	L -	0.00	L -	0.00%
51	TOMA CORRIENTE DOBLE POLARIZADO	UND	2.00	L 145.80	L 291.60	0	L -	0.00	L -	0.00	L -	0.00%
52	LIMPIEZA FINAL DE AREAS INTERIORES	M2	69.83	L 5.63	L 393.14	0	L -	0.00	L -	0.00	L -	0.00%
53	LIMPIEZA FINAL DE AREAS EXTERIORES	DIA	1.00	L 300.00	L 300.00	0	L -	0.00	L -	0.00	L -	0.00%

## MUNICIPALIDAD DE SANTA MARIA

PROYECTO: CONSTRUCCION DE 3 AULAS Y MODULO SANITARIO ESCUELA BRISAS DE HONDURAS / LAS PAVAS

UBICACIÓN: LAS PAVAS

EJECUTOR: ING. JUAN GABRIEL ARGUETA MONTOYA

CODIGO: LPR121701-2022

ESTIMACIO N° 2

PERIODO: lunes, 18 de julio de 2022

A

lunes, 5 de septiembre de 2022

N°	CONCEPTO	UNIDAD	CANTIDAD	PRECIO	TOTAL	ACUMULADO ANTERIOR		EJECUTADO ACTUAL		ACUMULADO FINAL		%
						CANTIDAD	TOTAL	CANTIDAD	TOTAL	CANTIDAD	TOTAL	
<b>SUB TOTAL</b>					L 548,977.50		L 145,393.86		L 135,020.25		L 280,414.11	51.08%
<b>AULA ESCOLAR TIPO "U"</b>												
54	TRAZADO Y MARCADO	M.L.	33.15	L 15.00	L 497.25	33.15	L 497.25	0.00	L -	33.15	L 497.25	100.00%
55	EXCAVACION MATERIAL TIPO I (MATERIAL COMUN)	M3	26.79	L 130.00	L 3,482.70	26.79	L 3,482.70	0.00	L -	26.79	L 3,482.70	100.00%
56	REMOCION DE CAPA VEGETAL (INCL. ACARREO 20 MTS.)	M3	25.81	L 120.00	L 3,097.20	25.81	L 3,097.20	0.00	L -	25.81	L 3,097.20	100.00%
57	ACARREO DE MATERIAL (DESPERDICIO)	M3	33.49	L 25.31	L 847.63	33.49	L 847.63	0.00	L -	33.49	L 847.63	100.00%
58	RELLENO COMP. CON MATERIAL SELECTO (INC. ACARREO)	M3	16.27	L 480.63	L 7,819.85	16.27	L 7,819.85	0.00	L -	16.27	L 7,819.85	100.00%
59	CIMENTACION MAMPOSTERIA CON 5 CM. DE CAMA ARENA	M3	10.42	L 1,890.15	L 19,695.36	10.42	L 19,695.36	0.00	L -	10.42	L 19,695.36	100.00%
60	DADO DE CONCRETO 50 X 50 X 50, 4 Nú3, Nú2 @ 20 cm	UNID	6.00	L 485.25	L 2,911.50	6	L 2,911.50	0.00	L -	6.00	L 2,911.50	100.00%
61	DADO DE CONCRETO 30 X 50 X 50, 4 N°3, N°2 @ 20 cm	UNID	3.00	L 420.63	L 1,261.89	3	L 1,261.89	0.00	L -	3.00	L 1,261.89	100.00%
62	SOLERA 15X15 4 Nú3, Nú2 A 20 @ 20 CONCRETO 1:2:2	M.L.	26.00	L 345.65	L 8,986.90	26	L 8,986.90	0.00	L -	26.00	L 8,986.90	100.00%
63	BORDILLO DE CONCRETO DE 10X10cm, CONC 1:2:4	ML	14.88	L 258.45	L 3,845.74	0	L -	14.88	L 3,845.74	14.88	L 3,845.74	100.00%
64	CASTILLO 20X20 4N#3 Y N#2 A 20 CM.CONCRETO 1:2:2	M.L.	24.28	L 420.00	L 10,197.60	4	L 1,680.00	20.28	L 8,517.60	24.28	L 10,197.60	100.00%
65	CASTILLO DE 0.15X0.15m, 4#3, #2@20cm, CONC 1:2:2	ML	24.80	L 360.11	L 8,930.73	3	L 1,080.33	21.80	L 7,850.40	24.80	L 8,930.73	100.00%
66	SOLERA 15 X 15 4 Nú3, Nú3 @ 15 CONCRETO 1:2:2	M.L.	18.30	L 345.55	L 6,323.57	5	L 1,727.75	13.30	L 4,595.82	18.30	L 6,323.57	100.00%
67	SOLERA 20X25, 4#3 Y #2 @ 20 CONCRETO 1:2:2	M.L.	13.59	L 456.89	L 6,209.14	0	L -	13.59	L 6,209.14	13.59	L 6,209.14	100.00%
68	VIGA DE 20X25, 4#5, ANILLOS #2 @ 20 CMS	M.L.	2.12	L 487.89	L 1,034.33	0	L -	2.12	L 1,034.33	2.12	L 1,034.33	100.00%
69	CARGADOR DE 10X15 2#3;#2 @ 0.15 CONCRETO 1:2:2	M.L.	2.75	L 210.36	L 578.49	0	L -	2.75	L 578.49	2.75	L 578.49	100.00%

# MUNICIPALIDAD DE SANTA MARIA

PROYECTO: CONSTRUCCION DE 3 AULAS Y MODULO SANITARIO ESCUELA BRISAS DE HONDURAS / LAS PAVAS

UBICACIÓN: LAS PAVAS

EJECUTOR: ING. JUAN GABRIEL ARGUETA MONTOYA

CODIGO: LPR121701-2022

ESTIMACION N° 2

PERIODO: lunes, 18 de julio de 2022

A

lunes, 5 de septiembre de 2022

N°	CONCEPTO	UNIDAD	CANTIDAD	PRECIO	TOTAL	ACUMULADO ANTERIOR		EJECUTADO ACTUAL		ACUMULADO FINAL		%
						CANTIDAD	TOTAL	CANTIDAD	TOTAL	CANTIDAD	TOTAL	
70	BATIENTE LISO 10X15cm, 2#3, #2@20cm,CONC 1:2:2	ML	2.75	L 225.36	L 619.74	0	L -	2.75	L 619.74	2.75	L 619.74	100.00%
71	BATIENTE C/PESTAÑA,10X20cm,2#3,#2@0.20,CONC 1:2:4	ML	7.13	L 265.48	L 1,892.87	0	L -	7.13	L 1,892.87	7.13	L 1,892.87	100.00%
72	VENTANA DE ALUMINIO Y VIDRIO FIJO	M2	12.39	L 2,120.90	L 26,277.95	0	L -	0.00	L -	0.00	L -	0.00%
73	VENTANA DE CELOSIA (INCLUYE RESANES)	M2	10.45	L 2,120.90	L 22,163.41	0	L -	0.00	L -	0.00	L -	0.00%
74	BALCON,VAR 1/2",MARCO ANG2"X2"X1/4",PLA 1"(CEB)	M2	22.84	L 975.62	L 22,283.16	0	L -	0.00	L -	0.00	L -	0.00%
75	PUERTA METALICA(1.2X2.1m),LAMINA TROQUELADA	UND	2.00	L 5,200.00	L 10,400.00	0	L -	0.00	L -	0.00	L -	0.00%
76	PISO GRANITO TERRAZO 30X30	M2	69.83	L 680.65	L 47,529.79	0	L -	0.00	L -	0.00	L -	0.00%
77	PISO DE LADRILLO PIEDRIN ROJO CRUZADO 25X25 CM.	M2	21.34	L 680.65	L 14,525.07	0	L -	0.00	L -	0.00	L -	0.00%
78	MOLDURA PARA PISO TIPO TERRAZO DE 25 CM.	M.L	28.60	L 135.21	L 3,867.01	0	L -	0.00	L -	0.00	L -	0.00%
79	MOLDURA PARA PISO ROJO 25 CMS	M.L	6.60	L 135.21	L 892.39	0	L -	0.00	L -	0.00	L -	0.00%
80	TECHO CANALETA 6" LAMINA ALUMINIZADA INDUSTRIAL 8'	M2	119.34	L 685.42	L 81,798.02	0	L -	119.34	L 81,798.02	119.34	L 81,798.02	100.00%
81	VIGA METALICA DE TUBO ESTRUCTURAL 4"X4",L= 11.20m	UND	1.00	L 4,200.00	L 4,200.00	0	L -	1.00	L 4,200.00	1.00	L 4,200.00	100.00%
82	CIELO FALSO FIBRA MINERAL DE 2 X4,Y FLEJE ALUMINIO	M2	71.60	L 425.65	L 30,476.54	0	L -	0.00	L -	0.00	L -	0.00%
83	ENTABICADO DE BLOQUE 30cm(REPELLO/PULIDO)	ML	17.60	L 265.47	L 4,672.27	0	L -	17.60	L 4,672.27	17.60	L 4,672.27	100.00%
84	PARED DE BLOQUE SIMPLE DE 15cm	M2	58.51	L 685.21	L 40,091.64	58.51	L 40,091.64	0.00	L -	58.51	L 40,091.64	100.00%
85	REPELLO Y PULIDO DE PAREDES e=2 CM MORTERO DE 1:4	M2	164.18	L 154.98	L 25,444.62	80	L 12,398.40	0.00	L -	80.00	L 12,398.40	48.73%
86	TALLADO DE ELEMENTOS L= 0.10m	ML	18.93	L 35.00	L 662.55	0	L -	0.00	L -	0.00	L -	0.00%
87	TALLADO DE ELEMENTOS DE L= 0.15 m	ML	129.62	L 48.00	L 6,221.76	0	L -	0.00	L -	0.00	L -	0.00%
88	TALLADO DE ELEMENTOS L= 0.17m	ML	4.80	L 50.00	L 240.00	0	L -	0.00	L -	0.00	L -	0.00%

## MUNICIPALIDAD DE SANTA MARIA

PROYECTO: CONSTRUCCION DE 3 AULAS Y MODULO SANITARIO ESCUELA BRISAS DE HONDURAS / LAS PAVAS

UBICACIÓN: LAS PAVAS

EJECUTOR: ING. JUAN GABRIEL ARGUETA MONTOYA

CODIGO: LPR121701-2022

ESTIMACIO N° 2

PERIODO: lunes, 18 de julio de 2022

A

lunes, 5 de septiembre de 2022

N°	CONCEPTO	UNIDAD	CANTIDAD	PRECIO	TOTAL	ACUMULADO ANTERIOR		EJECUTADO ACTUAL		ACUMULADO FINAL		%
						CANTIDAD	TOTAL	CANTIDAD	TOTAL	CANTIDAD	TOTAL	
89	TALLADO DE ELEMENTOS DE L= 0.20 m	ML	85.31	L 56.00	L 4,777.36	0	L -	0.00	L -	0.00	L -	0.00%
90	TALLADO DE ELEMENTOS DE L= 0.25m	ML	38.65	L 65.00	L 2,512.25	0	L -	0.00	L -	0.00	L -	0.00%
91	PINTURA DE ACEITE	M2	213.06	L 65.14	L 13,878.73	0	L -	0.00	L -	0.00	L -	0.00%
92	CANAL DE AGUA LLUVIAS PVC	ML	20.40	L 255.36	L 5,209.34	0	L -	0.00	L -	0.00	L -	0.00%
93	BAJANTE DE AGUA LLUVIA TUB. 3" H=3.0 m	UNID	4.00	L 412.68	L 1,650.72	0	L -	0.00	L -	0.00	L -	0.00%
94	PIZARRA DE FORMICA 2.4X1.20(SUM/INST)	UNID	1.00	L 5,200.00	L 5,200.00	0	L -	0.00	L -	0.00	L -	0.00%
95	CENTRO DE CARGA DE 6 ESPACIOS	UND	1.00	L 1,200.00	L 1,200.00	0	L -	0.00	L -	0.00	L -	0.00%
96	CIRCUIT. DE ILUM. HASTA 20 AMP.,TUBERIA EMT ø	M.L.	48.60	L 98.32	L 4,778.35	0	L -	0.00	L -	0.00	L -	0.00%
97	INTERRUPTOR VAIVEN DOBLE	M.L.	2.00	L 168.85	L 337.70	0	L -	0.00	L -	0.00	L -	0.00%
98	INTERRUPTOR SENCILLO	UNID	1.00	L 132.63	L 132.63	0	L -	0.00	L -	0.00	L -	0.00%
99	LAMPARA FLUORECENTE 2 X 40W (SUM/INST)	UND	9.00	L 520.15	L 4,681.35	0	L -	0.00	L -	0.00	L -	0.00%
100	LAMPARA FLUORECENTE 1 X 40W (SUM/INST)	UND	2.00	L 463.22	L 926.44	0	L -	0.00	L -	0.00	L -	0.00%
101	CIRCUITO DE FUER. HASTA 20 AMP, TUBO PVC ø	M.L.	16.80	L 98.65	L 1,657.32	0	L -	0.00	L -	0.00	L -	0.00%
102	TOMA CORRIENTE DOBLE POLARIZADO	UND	2.00	L 145.80	L 291.60	0	L -	0.00	L -	0.00	L -	0.00%
103	LIMPIEZA FINAL DE AREAS INTERIORES	M2	69.83	L 5.63	L 393.14	0	L -	0.00	L -	0.00	L -	0.00%
104	LIMPIEZA FINAL DE AREAS EXTERIORES	DIA	1.00	L 300.00	L 300.00	0	L -	0.00	L -	0.00	L -	0.00%
<b>SUB TOTAL</b>					<b>L 477,905.58</b>		<b>L 105,578.40</b>		<b>L 125,814.41</b>		<b>L 231,392.81</b>	<b>48.42%</b>
<b>AULA ESCOLAR TIPO "U" #2</b>												
105	TRAZADO Y MARCADO	M.L.	33.15	L 15.00	L 497.25	33.15	L 497.25	0.00	L -	33.15	L 497.25	100.00%
106	EXCAVACION MATERIAL TIPO 1 (MATERIAL COMUN)	M3	26.79	L 130.00	L 3,482.70	26.79	L 3,482.70	0.00	L -	26.79	L 3,482.70	100.00%

## MUNICIPALIDAD DE SANTA MARIA

PROYECTO: CONSTRUCCION DE 3 AULAS Y MODULO SANITARIO ESCUELA BRISAS DE HONDURAS / LAS PAVAS

UBICACIÓN: LAS PAVAS

EJECUTOR: ING. JUAN GABRIEL ARGUETA MONTOYA

CODIGO: LPR121701-2022

ESTIMACIO N° 2

PERIODO: lunes, 18 de julio de 2022

A

lunes, 5 de septiembre de 2022

N°	CONCEPTO	UNIDAD	CANTIDAD	PRECIO	TOTAL	ACUMULADO ANTERIOR		EJECUTADO ACTUAL		ACUMULADO FINAL		%
						CANTIDAD	TOTAL	CANTIDAD	TOTAL	CANTIDAD	TOTAL	
107	REMOCION DE CAPA VEGETAL (INCL. ACARREO 20 MTS.)	M3	25.81	L 120.00	L 3,097.20	25.81	L 3,097.20	0.00	L -	25.81	L 3,097.20	100.00%
108	ACARREO DE MATERIAL (DESPERDICIO)	M3	33.49	L 25.31	L 847.63	33.49	L 847.63	0.00	L -	33.49	L 847.63	100.00%
109	RELLENO COMP. CON MATERIAL SELECTO (INC. ACARREO)	M3	16.27	L 480.63	L 7,819.85	16.27	L 7,819.85	0.00	L -	16.27	L 7,819.85	100.00%
110	CIMENTACION MAMPOSTERIA CON 5 CM. DE CAMA ARENA	M3	10.42	L 1,890.15	L 19,695.36	10.42	L 19,695.36	0.00	L -	10.42	L 19,695.36	100.00%
111	DADO DE CONCRETO 50 X 50 X 50, 4 Nú3, Nú2 @ 20 cm	UNID	6.00	L 485.25	L 2,911.50	6	L 2,911.50	0.00	L -	6.00	L 2,911.50	100.00%
112	DADO DE CONCRETO 30 X 50 X 50, 4 N°3, N°2 @ 20 cm	UNID	3.00	L 420.63	L 1,261.89	3	L 1,261.89	0.00	L -	3.00	L 1,261.89	100.00%
113	SOLERA 15X15 4 Nú3, Nú2 A 20 @ 20 CONCRETO 1:2:2	M.L.	26.00	L 345.65	L 8,986.90	5	L 1,728.25	21.00	L 7,258.65	26.00	L 8,986.90	100.00%
114	BORDILLO DE CONCRETO DE 10X10cm, CONC 1:2:4	ML	14.88	L 258.45	L 3,845.74	0	L -	14.88	L 3,845.74	14.88	L 3,845.74	100.00%
115	CASTILLO 20X20 4N°3 Y N°2 A 20 CM.CONCRETO 1:2:2	M.L.	24.28	L 420.00	L 10,197.60	3	L 1,260.00	21.28	L 8,937.60	24.28	L 10,197.60	100.00%
116	CASTILLO DE 0.15X0.15m, 4#3, #2@20cm, CONC 1:2:2	ML	24.80	L 360.11	L 8,930.73	3	L 1,080.33	21.80	L 7,850.40	24.80	L 8,930.73	100.00%
117	SOLERA 15 X 15 4 Nú3, Nú3 @ 15 CONCRETO 1:2:2	M.L.	18.30	L 345.55	L 6,323.57	0	L -	18.30	L 6,323.57	18.30	L 6,323.57	100.00%
118	SOLERA 20X25, 4#3 Y #2 @ 20 CONCRETO 1:2:2	M.L.	13.59	L 456.89	L 6,209.14	0	L -	13.59	L 6,209.14	13.59	L 6,209.14	100.00%
119	VIGA DE 20X25, 4#5, ANILLOS #2 @ 20 CMS	M.L.	2.12	L 487.89	L 1,034.33	0	L -	2.12	L 1,034.33	2.12	L 1,034.33	100.00%
120	CARGADOR DE 10X15 2#3;#2 @ 0.15 CONCRETO 1:2:2	M.L.	2.75	L 210.36	L 578.49	0	L -	2.75	L 578.49	2.75	L 578.49	100.00%
121	BATIENTE LISO 10X15cm, 2#3, #2@20cm,CONC 1:2:2	ML	2.75	L 225.36	L 619.74	0	L -	2.75	L 619.74	2.75	L 619.74	100.00%
122	BATIENTE C/PESTAÑA,10X20cm,2#3,#2@0.20,CONC 1:2:4	ML	7.13	L 265.48	L 1,892.87	0	L -	7.13	L 1,892.87	7.13	L 1,892.87	100.00%
123	VENTANA DE ALUMINIO Y VIDRIO FIJO	M2	12.39	L 2,120.90	L 26,277.95	0	L -	0.00	L -	0.00	L -	0.00%

## MUNICIPALIDAD DE SANTA MARIA

PROYECTO: CONSTRUCCION DE 3 AULAS Y MODULO SANITARIO ESCUELA BRISAS DE HONDURAS / LAS PAVAS

UBICACIÓN: LAS PAVAS

EJECUTOR: ING. JUAN GABRIEL ARGUETA MONTOYA

CODIGO: LPR121701-2022

ESTIMACION N° 2

PERIODO: lunes, 18 de julio de 2022

A

lunes, 5 de septiembre de 2022

N°	CONCEPTO	UNIDAD	CANTIDAD	PRECIO	TOTAL	ACUMULADO ANTERIOR		EJECUTADO ACTUAL		ACUMULADO FINAL		%
						CANTIDAD	TOTAL	CANTIDAD	TOTAL	CANTIDAD	TOTAL	
124	VENTANA DE CELOSIA (INCLUYE RESANES)	M2	10.45	L 2,120.90	L 22,163.41	0	L -	0.00	L -	0.00	L -	0.00%
125	BALCON,VAR 1/2",MARCO ANG2*X2*X1/4",PLA 1"(CEB)	M2	22.84	L 975.62	L 22,283.16	0	L -	0.00	L -	0.00	L -	0.00%
126	PUERTA METALICA(1.2X2.1m),LAMINA TROQUELADA	UND	2.00	L 5,200.00	L 10,400.00	0	L -	0.00	L -	0.00	L -	0.00%
127	PISO GRANITO TERRAZO 30X30	M2	69.83	L 680.65	L 47,529.79	0	L -	0.00	L -	0.00	L -	0.00%
128	PISO DE LADRILLO PIEDRIN ROJO CRUZADO 25X25 CM.	M2	21.34	L 680.65	L 14,525.07	0	L -	0.00	L -	0.00	L -	0.00%
129	MOLDURA PARA PISO TIPO TERRAZO DE 25 CM.	M.L.	28.60	L 135.21	L 3,867.01	0	L -	0.00	L -	0.00	L -	0.00%
130	MOLDURA PARA PISO ROJO 25 CMS	M.L.	6.60	L 135.21	L 892.39	0	L -	0.00	L -	0.00	L -	0.00%
131	TECHO CANALETA 6" LAMINA ALUMINIZADA INDUSTRIAL 8'	M2	119.34	L 685.42	L 81,798.02	0	L -	119.34	L 81,798.02	119.34	L 81,798.02	100.00%
132	VIGA METALICA DE TUBO ESTRUCTURAL 4*X4",L= 11.20m	UND	1.00	L 4,200.00	L 4,200.00	0	L -	1.00	L 4,200.00	1.00	L 4,200.00	100.00%
133	CIELO FALSO FIBRA MINERAL DE 2 X4,Y FLEJE ALUMINIO	M2	71.60	L 425.65	L 30,476.54	0	L -	0.00	L -	0.00	L -	0.00%
134	ENTABICADO DE BLOQUE 30cm(REPELLO/PULIDO)	ML	17.60	L 265.47	L 4,672.27	0	L -	17.60	L 4,672.27	17.60	L 4,672.27	100.00%
135	PARED DE BLOQUE SIMPLE DE 15cm	M2	58.51	L 685.21	L 40,091.64	58.51	L 40,091.64	0.00	L -	58.51	L 40,091.64	100.00%
136	REPELLO Y PULIDO DE PAREDES e=2 CM MORTERO DE 1:4	M2	164.18	L 154.98	L 25,444.62	80	L 12,398.40	0.00	L -	80.00	L 12,398.40	48.73%
137	TALLADO DE ELEMENTOS L= 0.10m	ML	18.93	L 35.00	L 662.55	0	L -	0.00	L -	0.00	L -	0.00%
138	TALLADO DE ELEMENTOS DE L= 0.15 m	ML	129.62	L 48.00	L 6,221.76	0	L -	0.00	L -	0.00	L -	0.00%
139	TALLADO DE ELEMENTOS L= 0.17m	ML	4.80	L 50.00	L 240.00	0	L -	0.00	L -	0.00	L -	0.00%
140	TALLADO DE ELEMENTOS DE L= 0.20 m	ML	85.31	L 56.00	L 4,777.36	0	L -	0.00	L -	0.00	L -	0.00%
141	TALLADO DE ELEMENTOS DE L= 0.25m	ML	38.65	L 65.00	L 2,512.25	0	L -	0.00	L -	0.00	L -	0.00%
142	PINTURA DE ACEITE	M2	213.06	L 65.14	L 13,878.73	0	L -	0.00	L -	0.00	L -	0.00%
143	CANAL DE AGUA LLUVIAS PVC	ML	20.40	L 255.36	L 5,209.34	0	L -	0.00	L -	0.00	L -	0.00%

## MUNICIPALIDAD DE SANTA MARIA

PROYECTO: CONSTRUCCION DE 3 AULAS Y MODULO SANITARIO ESCUELA BRISAS DE HONDURAS / LAS PAVAS

UBICACIÓN: LAS PAVAS

EJECUTOR: ING. JUAN GABRIEL ARGUETA MONTOYA

CODIGO: LPR121701-2022

ESTIMACION N° 2

PERIODO: lunes, 18 de julio de 2022

A

lunes, 5 de septiembre de 2022

N°	CONCEPTO	UNIDAD	CANTIDAD	PRECIO	TOTAL	ACUMULADO ANTERIOR		EJECUTADO ACTUAL		ACUMULADO FINAL		%
						CANTIDAD	TOTAL	CANTIDAD	TOTAL	CANTIDAD	TOTAL	
144	BAJANTE DE AGUA LLUVIA TUB. 3" H=3.0 m	UNID	4.00	L 412.68	L 1,650.72	0	L -	0.00	L -	0.00	L -	0.00%
145	PIZARRA DE FORMICA 2.4X1.20(SUM/INST)	UNID	1.00	L 5,200.00	L 5,200.00	0	L -	0.00	L -	0.00	L -	0.00%
146	CENTRO DE CARGA DE 6 ESPACIOS	UND	1.00	L 1,200.00	L 1,200.00	0	L -	0.00	L -	0.00	L -	0.00%
147	CIRCUIT. DE ILUM. HASTA 20 AMP, TUBERIA EMT ø	M.L.	48.60	L 98.32	L 4,778.35	0	L -	0.00	L -	0.00	L -	0.00%
148	INTERRUPTOR VAIVEN DOBLE	M.L.	2.00	L 168.85	L 337.70	0	L -	0.00	L -	0.00	L -	0.00%
149	INTERRUPTOR SENCILLO	UNID	1.00	L 132.63	L 132.63	0	L -	0.00	L -	0.00	L -	0.00%
150	LAMPARA FLUORECENTE 2 X 40W (SUM/INST)	UND	9.00	L 520.15	L 4,681.35	0	L -	0.00	L -	0.00	L -	0.00%
151	LAMPARA FLUORECENTE 1 X 40W (SUM/INST)	UND	2.00	L 463.22	L 926.44	0	L -	0.00	L -	0.00	L -	0.00%
152	CIRCUITO DE FUER. HASTA 20 AMP, TUBO PVC ø	M.L.	16.80	L 98.65	L 1,657.32	0	L -	0.00	L -	0.00	L -	0.00%
153	TOMA CORRIENTE DOBLE POLARIZADO	UND	2.00	L 145.80	L 291.60	0	L -	0.00	L -	0.00	L -	0.00%
154	LIMPIEZA FINAL DE AREAS INTERIORES	M2	69.83	L 5.63	L 393.14	0	L -	0.00	L -	0.00	L -	0.00%
155	LIMPIEZA FINAL DE AREAS EXTERIORES	DIA	1.00	L 300.00	L 300.00	0	L -	0.00	L -	0.00	L -	0.00%
<b>SUB TOTAL</b>					<b>L 477,905.58</b>		<b>L 96,172.00</b>		<b>L 135,220.81</b>		<b>L 231,392.81</b>	<b>48.42%</b>
<b>MODULO SANITARIO W96</b>												
156	TRAZADO Y MARCADO	M.L.	17.72	L 15.00	L 265.80	0	L -	17.72	L 265.80	17.72	L 265.80	100.00%
157	EXCAVACION MATERIAL TIPO I (MATERIAL COMUN)	M3	1.68	L 130.00	L 218.40	0	L -	1.68	L 218.40	1.68	L 218.40	100.00%
158	REMOCION DE CAPA VEGETAL (INCL. ACARREO 20 MTS.)	M3	1.53	L 120.00	L 183.60	0	L -	1.53	L 183.60	1.53	L 183.60	100.00%
159	ACARREO DE MATERIAL (DESPERDICIO)	M3	4.00	L 25.31	L 101.24	0	L -	0.00	L -	0.00	L -	0.00%
160	RELLENO COMP. CON MATERIAL SELECTO (INC. ACARREO)	M3	0.30	L 480.63	L 144.19	0	L -	0.30	L 144.19	0.30	L 144.19	100.00%

## MUNICIPALIDAD DE SANTA MARIA

PROYECTO: CONSTRUCCIÓN DE 3 AULAS Y MODULO SANITARIO ESCUELA BRISAS DE HONDURAS / LAS PAVAS

UBICACIÓN: LAS PAVAS

EJECUTOR: ING. JUAN GABRIEL ARGUETA MONTOYA

CODIGO: LPR121701-2022

ESTIMACION N° 2

PERIODO: lunes, 18 de julio de 2022

A

lunes, 5 de septiembre de 2022

N°	CONCEPTO	UNIDAD	CANTIDAD	PRECIO	TOTAL	ACUMULADO ANTERIOR		EJECUTADO ACTUAL		ACUMULADO FINAL		%
						CANTIDAD	TOTAL	CANTIDAD	TOTAL	CANTIDAD	TOTAL	
161	CIMENTACION MAMPOSTERIA CON 5 CM. DE CAMA ARENA	M3	1.33	L 1,890.15	L 2,513.90	0	L -	1.33	L 2,513.90	1.33	L 2,513.90	100.00%
162	DADO DE CONCRETO 40 X 40 X 40, 3 N°3, N°2 @ 20 CM	UNID	10.00	L 450.13	L 4,501.30	0	L -	10.00	L 4,501.30	10.00	L 4,501.30	100.00%
163	SOLERA 15X15cm, 3#3, #2@15cm, CONCRETO 1:2:2	ML	12.50	L 312.58	L 3,907.25	0	L -	12.50	L 3,907.25	12.50	L 3,907.25	100.00%
164	CASTILLO 15X15, 3 No.3 Y No.2 @ 20, CONCRETO 1:2:2	M.L.	24.00	L 318.65	L 7,647.60	0	L -	24.00	L 7,647.60	24.00	L 7,647.60	100.00%
165	SOLERA 10X15, 2 #3, #2 @ 25 CM, CONCRETO 1:2:2	M.L.	15.25	L 298.47	L 4,551.67	0	L -	15.25	L 4,551.67	15.25	L 4,551.67	100.00%
166	JAMBA VERTICAL 15X10, 2#3 Y #2 @ 20, CONCRETO 1:2:2	M.L.	6.45	L 298.47	L 1,925.13	0	L -	6.45	L 1,925.13	6.45	L 1,925.13	100.00%
167	PARED DE BLOQUE SIMPLE DE 15cm	M2	19.09	L 685.21	L 13,080.66	0	L -	19.09	L 13,080.66	19.09	L 13,080.66	100.00%
168	PUERTA METALICA P-7(0 80X2.15m), TUBO IND 3/4"	UNID	3.00	L 4,500.00	L 13,500.00	0	L -	3.00	L 13,500.00	3.00	L 13,500.00	100.00%
169	VENTANA DE TUBO INDUSTRIAL	M2	0.90	L 950.25	L 855.23	0	L -	0.90	L 855.23	0.90	L 855.23	100.00%
170	PISO DE CONCRETO SIMPLE DE 8 CM. CODALEADO FINO	M2	3.00	L 321.58	L 964.74	0	L -	3.00	L 964.74	3.00	L 964.74	100.00%
171	TECHO DE LAMINA DE ALUZINC P/MODULO SANITARIO W96	M2	13.54	L 575.32	L 7,789.83	0	L -	13.54	L 7,789.83	13.54	L 7,789.83	100.00%
172	REPELLO Y PULIDO DE PAREDES e=2 CM MORTERO DE 1:4	M2	50.09	L 154.98	L 7,762.95	0	L -	20.00	L 3,099.60	20.00	L 3,099.60	39.93%
173	SERVICIO SANITARIO (INC. ACCESORIOS)(SUM/INST)	UNID	3.00	L 3,400.00	L 10,200.00	0	L -	3.00	L 10,200.00	3.00	L 10,200.00	100.00%
174	TUBERIA PVC 2" P/VENTILACION M.S. W-96(SUM/INST)	UNID	3.00	L 280.00	L 840.00	0	L -	1.00	L 280.00	1.00	L 280.00	33.33%
175	INSTALACION DE TUBERIA PVC DE 4"	M.L.	4.00	L 15.00	L 60.00	0	L -	2.00	L 30.00	2.00	L 30.00	50.00%
176	SUMINISTRO DE TUBERIA PVC DE 4" RD-41	M.L.	4.00	L 45.15	L 180.60	0	L -	2.00	L 90.30	2.00	L 90.30	50.00%
177	INSTALACION DE TUBERIA PVC DE 3"	M.L.	6.00	L 15.00	L 90.00	0	L -	2.00	L 30.00	2.00	L 30.00	33.33%
178	SUMINISTRO DE TUBERIA PVC DE 3" RD-41	M.L.	6.00	L 40.58	L 243.48	0	L -	2.00	L 81.16	2.00	L 81.16	33.33%



# MUNICIPALIDAD DE SANTA MARIA

PROYECTO: CONSTRUCCIÓN DE 3 AULAS Y MODULO SANITARIO ESCUELA BRISAS DE HONDURAS / LAS PAVAS

UBICACIÓN: LAS PAVAS

EJECUTOR: ING. JUAN GABRIEL ARGUETA MONTOYA

CODIGO: LPR121701-2022

ESTIMACION N° 2

PERIODO: lunes, 18 de julio de 2022

A

lunes, 5 de septiembre de 2022

N°	CONCEPTO	UNIDAD	CANTIDAD	PRECIO	TOTAL	ACUMULADO ANTERIOR		EJECUTADO ACTUAL		ACUMULADO FINAL		%
						CANTIDAD	TOTAL	CANTIDAD	TOTAL	CANTIDAD	TOTAL	
179	INSTALACION DE TUBERIA PVC DE 2"	M.L.	4.00	L 15.00	L 60.00	0	L -	2.00	L 30.00	2.00	L 30.00	50.00%
180	SUMINISTRO DE TUBERIA PVC DE 2" RD-41	M.L.	4.00	L 280.00	L 1,120.00	0	L -	2.00	L 560.00	2.00	L 560.00	50.00%
181	INSTALACION DE TUBERIA PVC ø"	M.L.	12.00	L 15.00	L 180.00	0	L -	2.00	L 30.00	2.00	L 30.00	16.67%
182	SUMINISTRO DE TUBERIA PVC DE 1/2" RD-13.5	M.L.	12.00	L 20.00	L 240.00	0	L -	2.00	L 40.00	2.00	L 40.00	16.67%
183	RELLENO COMPACTO CON MATERIAL DEL SITIO	M3	1.32	L 210.44	L 277.78	0	L -	1.32	L 277.78	1.32	L 277.78	100.00%
184	PILA CON RIVAL 1.30X0.90X1.00 EN MODULO SANITARIO	UNID	1.00	L 5,200.00	L 5,200.00	0	L -		L -	0.00	L -	0.00%
185	CAJA DE REGISTRO DE 40X40X60 CM.	UNID	2.00	L 250.00	L 500.00	0	L -	1.00	L 250.00	1.00	L 250.00	50.00%
<b>SUB TOTAL</b>					<b>L 89,105.34</b>		<b>L -</b>		<b>L 77,048.14</b>		<b>L 77,048.14</b>	<b>86.47%</b>
<b>ACERA PERIMETRAL Y FRONTAL</b>												
186	TRAZADO Y MARCADO	M.L.	23.60	L 17.00	L 401.20	0	L -	0.00	L -	0.00	L -	0.00%
187	EXCAVACIÓN MATERIAL TIPO I (MATERIAL COMÚN)	M3	1.34	L 130.00	L 174.20	0	L -	0.00	L -	0.00	L -	0.00%
188	ACARREO DE MATERIAL (DESPERDICIO)	M3	1.68	L 25.31	L 42.52	0	L -	0.00	L -	0.00	L -	0.00%
189	PARED DE BLOQUE SIMPLE DE 15cm	M2	3.34	L 685.21	L 2,288.60	0	L -	0.00	L -	0.00	L -	0.00%
190	RELLENO COMP. CON MATERIAL SELECTO (INC. ACARREO)	M3	0.71	L 480.63	L 341.25	0	L -	0.00	L -	0.00	L -	0.00%
191	SOLERA 10X15, 2 #3, #2 @ 25 CM, CONCRETO 1:2:2	M.L.	16.70	L 298.47	L 4,984.45	0	L -	0.00	L -	0.00	L -	0.00%
192	PISO DE CONCRETO SIMPLE DE 8 CM. CODALEADO FINO	M2	9.69	L 321.58	L 3,116.11	0	L -	0.00	L -	0.00	L -	0.00%
<b>SUB TOTAL</b>					<b>L 11,348.33</b>		<b>L -</b>		<b>L -</b>		<b>L -</b>	<b>0.00%</b>
<b>TANQUE SÉPTICO</b>												
193	EXCAVACIÓN MATERIAL TIPO I (MATERIAL COMÚN)	M3	3.00	L 130.00	L 390.00	0	L -	3.00	L 390.00	3.00	L 390.00	100.00%
194	ACARREO DE MATERIAL (DESPERDICIO)	M3	3.00	L 25.31	L 75.93	0	L -	0.00	L -	0.00	L -	0.00%

# MUNICIPALIDAD DE SANTA MARIA

PROYECTO: CONSTRUCCION DE 3 AULAS Y MODULO SANITARIO ESCUELA BRISAS DE HONDURAS / LAS PAVAS

UBICACIÓN: LAS PAVAS

EJECUTOR: ING. JUAN GABRIEL ARGUETA MONTOYA

CODIGO: LPR121701-2022

ESTIMACION N° 2

PERIODO: lunes, 18 de julio de 2022

A

lunes, 5 de septiembre de 2022

N°	CONCEPTO	UNIDAD	CANTIDAD	PRECIO	TOTAL	ACUMULADO ANTERIOR		EJECUTADO ACTUAL		ACUMULADO FINAL		%
						CANTIDAD	TOTAL	CANTIDAD	TOTAL	CANTIDAD	TOTAL	
195	TANQUE SÉPTICO 6M3 61-90 PERSONAS PARED DE BLOQUE	UNIDA	1.00	L 10,200.00	L 10,200.00	0	L -	0.00	L -	0.00	L -	0.00%
196	INSTALACIÓN DE TUBERÍA PVC DE 4"	M.L.	5.00	L 15.00	L 75.00	0	L -	0.00	L -	0.00	L -	0.00%
197	SUMINISTRO DE TUBERÍA PVC DE 4" RD-41	M.L.	5.00	L 45.15	L 225.75	0	L -	0.00	L -	0.00	L -	0.00%
198	CAJA DE REGISTRO DE 40X40X60 CM.	UNID	2.00	L 250.00	L 500.00	0	L -	0.00	L -	0.00	L -	0.00%
<b>SUB TOTAL</b>					L 11,466.68		L -		L 390.00		L 390.00	3.40%
<b>ROTULO PROYECTO</b>												
199	ROTULO FHIS METÁLICO 3'X8' INCLUYE PATAS	UNID	1.00	L 5,200.00	L 5,200.00	0	L -	0.00	L -	0.00	L -	0.00%
					L 5,200.00		L -		L -		L -	0.00%
<b>COSTO PROYECTO</b>				L 1632,187.02	L 357,422.27	L 473,493.60	L 830,915.87	50.91%				
<b>MONTO A PAGAR SEGUNDA ESTIMACION</b>		L										473,493.6

 <b>EJECUTOR</b>	 <b>SUPERVISION ALCALDIA MUNICIPAL</b>	 <b>ALCALDE MUNICIPAL SANTA MARIA</b>
FIRMA: NOMBRE: ING. JUAN GABRIEL ARGUETA MONTOYA	FIRMA: NOMBRE: LUIS FERNANDO AMADOR PORTILLO	FIRMA: NOMBRE: GABINO ARGUETA GALVEZ
FECHA		miércoles, 7 de septiembre de 2022



Municipalidad de Santa María, La Paz  
Email: [munisantamaria@yahoo.com](mailto:munisantamaria@yahoo.com)  
[lapazsantamaria@municipalidad.info](mailto:lapazsantamaria@municipalidad.info)  
Tel. 98652258

Santa María la Paz, 08 de septiembre de 2022

**GABINO ARGUETA GÁLVEZ**  
ALCALDE MUNICIPAL  
SANTA MARÍA LA PAZ  
Su oficina.

Ref. Supervisión de infraestructura Del  
proyecto: LPR121701-2022,  
**CONSTRUCCIÓN DE 3 AULAS Y MODULO  
SANITARIO ESCUELA BRISAS DE  
HONDURAS / LAS PAVAS, SANTA MARÍA,  
LA PAZ.**

Estimado Señor:

En cumplimiento de los términos contractuales, actuando como supervisor de proyectos de la ALCALDÍA MUNICIPAL DE SANTA MARÍA, me permito entregar el INFORME N°2, para estimación del proyecto en mención.

Sin otro particular le saluda.

Atentamente.

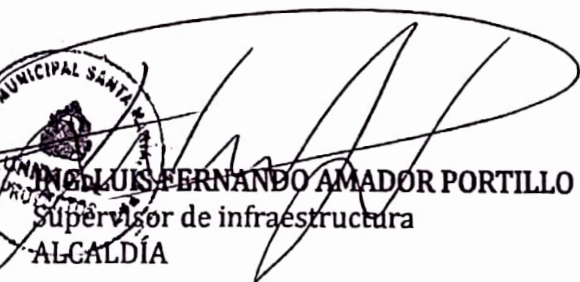
  
ALCALDÍA MUNICIPAL SANTA MARÍA LA PAZ  
**LUIS FERNANDO AMADOR PORTILLO**  
Supervisor de infraestructura  
ALCALDÍA

  
ALCALDÍA MUNICIPAL SANTA MARÍA LA PAZ  
UNIDAD DE PROTECCIÓN



## 1 CONTENIDO

RESUMEN EJECUTIVO.....	4
1.1- IDENTIFICACION DEL PROYECTO.....	4
1.2- INFORMACIÓN CONTRACTUAL.....	4
1.3- RESUMEN DE LAS ACTIVIDADES EJECUTADAS EN EL PERIODO.....	5
1.4- DETALLE DE TAREAS REALIZADAS POR LA SUPERVISIÓN.....	5

- 1.- SE REALIZO LA EXCAVACION PARA PREPARAR EL TERRENO PARA CIMENTACION
- 2.- SE OBSERVA LA CIMENTACION Y EL ARMADO DE CASTILLO Y SOLERA
- 3.- CIMENTACION Y COMPACTADO DE TERRENO
- 4.- CIMENTACION ARMADO DE CASTILLOS
- 5.- SE OBSERVA QUE SE INICIO CON EL LEVANTAMIENTO DE PAREDES Y SE PUEDE VER EL ARMADO DE LOS CASTILLOS  
**MARCADOR NO DEFINIDO.**
- 6.- PAREDES VISTAS DESDE LA PARTE INTERIOR
- 7.- PAREDES Y COLUMNAS DE AULAS
- 8.- SE OBSERVA TERRENO COMPACTADO Y PAREDES
- 9.- RELLENO DE AREAS INTERIORES.
- 10.- SE OBSERVA PAREDES DE AULAS Y TERRENO COMPACTADO CON MATERIAL SELECTO





Municipalidad de Santa María, La Paz  
Email: [munisantamaria@yahoo.com](mailto:munisantamaria@yahoo.com)  
[lapazsantamaria@municipalidad.info](mailto:lapazsantamaria@municipalidad.info)  
Tel. 98652258

## RESUMEN EJECUTIVO

### 1.1- IDENTIFICACION DEL PROYECTO.

NOMBRE DEL PROYECTO:	CONSTRUCCIÓN DE 3 AULAS Y MODULO SANITARIO ESCUELA BRISAS DE HONDURAS / LAS PAVAS, SANTA MARÍA, LA PAZ			
UBICACIÓN:	LAS PAVAS, SANTA MARIA, LA PAZ			
BREVE DESCRIPCIÓN DEL PROYECTO:	CONSTRUCCION DE TRES AULAS DE CLASES			
FUENTE DE FINANCIAMIENTO:	Los fondos de este proyecto proceden de la de LA MUNICIPALIDAD . La Supervisión está a cargo de la Unidad De Proyectos De La Alcaldía Municipal.			
CONCEPTO	FINANCIAMIENTO	APORTE	ORDEN DE CAMBIO	SUB-TOTAL
COSTO DE INFRAESTRUCTURA	L 1,632,187.02	L 0.00		L 1,632,187.02
COSTO TOTAL DE LA OBRA				L 1,632,187.02

### 1.2- INFORMACIÓN CONTRACTUAL.

NOMBRE DEL EJECUTOR (contratista):	ING. JUAN GABRIEL ARGUETA MONTOYA
SUPERVISIÓN	ALCALDÍA MUNICIPAL DE SANTA MARÍA ING. LUIS FERNANDO AMADOR PORTILLO
CONTRATO ORIGINAL	
FECHA DE ORDEN DE INICIO	06 DE JUNIO 2022
PLAZO CONTRACTUAL	180 dias





Municipalidad de Santa María, La Paz  
Email: [munisantamaria@yahoo.com](mailto:munisantamaria@yahoo.com)  
[laparsantamaria@municipalidad.info](mailto:laparsantamaria@municipalidad.info)  
Tel. 98652258

### 1.3- RESUMEN DE LAS ACTIVIDADES EJECUTADAS EN EL PERIODO.

**OBRA EJECUTADA:**

Se prepara el informe que corresponde a la estimación número dos del proyecto el cual presenta un avance a la fecha del 50.91% de las actividades del proyecto.

PRESENTANDO UN AVANCE FÍSICO DE UN 50.91%

**SITUACIONES PRESENTADAS:**

**SOLUCIONES PROPUESTAS:**

**PERSONAL TRABAJANDO EN SITIO:**

1. Maestro de Obra
2. Ayudantes.
3. Ingeniero Ejecutor

### 1.4- DETALLE DE TAREAS REALIZADAS POR LA SUPERVISIÓN.

La supervisión desarrolla las siguientes actividades en campo.

1. Revisión de medidas.
2. Supervisión de personal presente en el proyecto.
3. Verificación de Actividades en sitio ejecutadas conforme a lo presupuestado.





Municipalidad de Santa María, La Paz  
Email: [munisantamaria@yahoo.com](mailto:munisantamaria@yahoo.com)  
[lapazsantamaria@municipalidad.info](mailto:lapazsantamaria@municipalidad.info)  
Tel. 98652258

1. Levantamiento de paredes y columnas, se inicia a instalar el techo



2. Instalacion de techo y repello de paredes





Municipalidad de Santa María, La Paz  
Email: [munisantamaria@yahoo.com](mailto:munisantamaria@yahoo.com)  
[lapaz.santamaria@municipalidad.info](mailto:lapaz.santamaria@municipalidad.info)  
Tel. 98652258

3. techo instalado en tres aulas

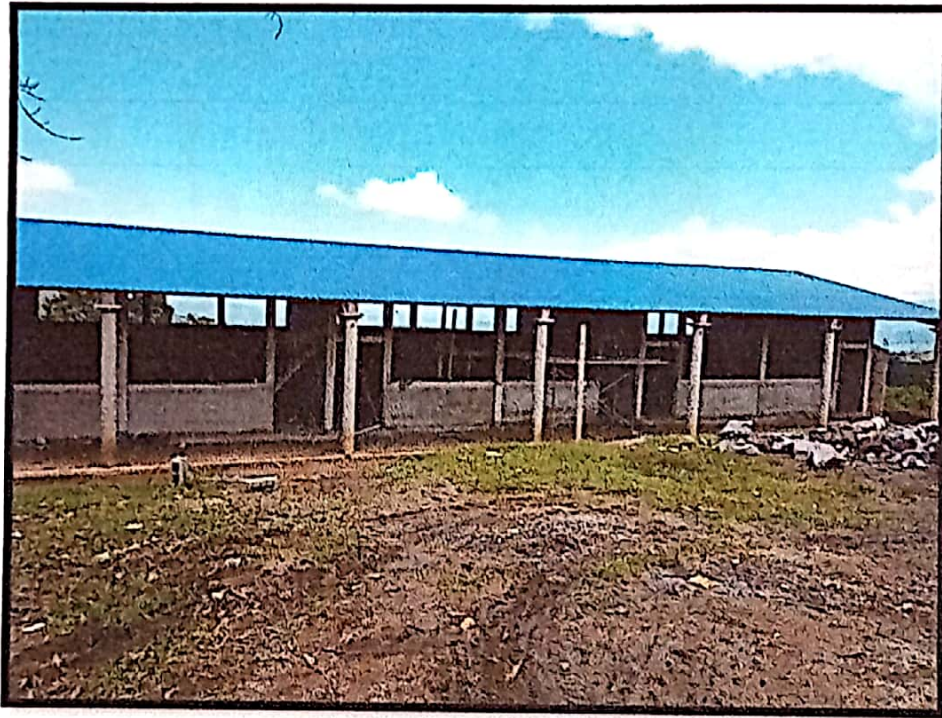

4. techo instalado en tres aulas, se observa las tlijeras







Municipalidad de Santa María, La Paz  
Email: [munisantamaria@yahoo.com](mailto:munisantamaria@yahoo.com)  
[lapaz.santamaria@municipalidad.info](mailto:lapaz.santamaria@municipalidad.info)  
Tel. 98652258

5. construcción de módulos sanitarios



6. aceras perimetrales, se inicia construcción





Municipalidad de Santa María, La Paz  
Email: [munisantamaria@yahoo.com](mailto:munisantamaria@yahoo.com)  
[lapaz.santamaria@municipalidad.info](mailto:lapaz.santamaria@municipalidad.info)  
Tel. 98652258

7. Construcción de aceras perimetrales



8. Construcción de pozo septico





Municipalidad de Santa María, La Paz  
Email: [munisantamaria@yahoo.com](mailto:munisantamaria@yahoo.com)  
[lapaz.santamaria@municipalidad.info](mailto:lapaz.santamaria@municipalidad.info)  
Tel. 98652258

9. Aula las pavas, a nivel de techo y modulos sanitarios



10. Excavacion para poso septico





Honduras, C.A.

SANTA MARÍA, LA PAZ  
EJERCICIO: 2022

**Orden de Pago**  
Moneda: Lempiras (L)



Emisión: 01/09/2022  
Hora : 02:46 p.m.  
USUARIO: GS.NICOLAS  
Pagina: 1 de 1

Orden de Pago No.: 13045

L.: 152,154.66

Tipo de Expediente: REGULARIZACION GASTOS  
Expediente No.: 2490  
Fecha de Emisión: 1/9/2022  
No.Cheque/Nota de Debito: 60002073  
Pague a: JUAN GABRIEL ARGUETA MONTOYA Id/RTN: 12121977000908  
La Cantidad en Letras: CIENTO CINCUENTA Y DOS MIL CIENTO CINCUENTA Y CUATRO CON SESENTA Y SEIS CENTAVOS

Descripcion:



PAGO DE GARANTIA DE CALIDAD DE OBRA DEL PROYECTO #002 SEG. CONSTRUCCIÓN SEGUNDA ETAPA MERCADO MUNICIPAL, LOS PLANES

CODIGO	PROYECTO/OBJETO GASTO	MONTO
14 04 002 000 001 47110 11-001-01	SEG. CONSTRUCCION SEGUNDA ETAPA MERCADO MUNICIPAL, LOS PLANES	152,154.66

RETENCIONES		
CODIGO	DESCRIPCION	MONTO
Total de retenciones:		0.00

RESEUMEN AFECTACIONES PRESUPUESTARIAS		
CODIGO	DESCRIPCION	MONTO
11-001-01	Transferencia para Gobierno Local	152,154.66
Monto Total:		152,154.66

RESUMEN TOTAL ORDEN DE PAGO		
SUBTOTAL		152,154.66
- RETENCIONES		0.00
<b>TOTAL</b>		<b>152,154.66</b>

Firma y Sello de Presupuestario

Firma y Sello de Alcalde (sa)

Firma y Sello de Tesorería

Recibido por: [Signature]  
Identidad No.: 2244900040

0s+ja/j9JmezATH86pb135SxE+3JUJBF6M081RT2aWdbIAWAcaUGe+bl5S12p2628NSNrUwn8b/EKga6EddBhj6Uz0QJpBUcNBRU/hlCoWLkNx2WddYkGnpFoh/5aW53zbg+9QmnKOYwCoLjy8T7Kgll0EY/lle

# JUAN GABRIEL ARGUETA MONTOYA

San Jose, La Paz, Honduras. C.A.

Cel: 9928-6442 / E-mail: juanargueta81@gmail.com

CAI: F218FC-D92355-484FB1-2CCDD7-6C51E4-63

RTN: 12121977000908

RECIBO POR HONORARIOS  
PROFESIONALES N°

000-001-04-00000219

Recibí de: Municipalidad de Santa Maria RTN: 1217900343470

La suma neta de: Cuota Cuenta y obsequio Cuenta y cuotas 66/101 Lps.

Por concepto de: Garantía de Calidad de obra proyecto

Construcción 2ª etapa Mercado municipal Aldea plane

Santa Maria La Paz

Publigran, B° Turondon, 2da ave. N.O., Comayagua Tel. 7772-1700 RTN: 06041563009142 CERTIFICADO SAR N° 9231-21-10500-178

Fecha: 01 de sep del 2022

Total por Honorarios	L.	152 154	66
Total Retención	L.	—	
Total Neto Recibido	L.	152 154	66

Rango Autorizado:

000-001-04-00000201 000-001-04-00000250

Fecha Límite de Emisión: 23/12/2022

Original: Cliente / Copia: Obligado Tributario Emisor

  
Firma  

MUNICIPALIDAD DE SANTA MARÍA LA PAZ

SANTA MARÍA LA PAZ  
CEL. 9005-2258

Cuenta N.º: 11-304-000061-1

NO NEGOCIABLE

CHEQUE No. 00002073

Santa María, la Paz 01-09-2022  
Lugar y Fecha

Juan Gabriel Arqueta Montoya

L 152,154.66

Páguese a la orden de

Ciento cincuenta y dos mil Ciento cincuenta y Cuatro con 66/100 Lempiras  
Cantidad en letras

Banco de Occidente, S.A.  
Banco de Occidente, S.A.

*[Signature]*  
Firma (s)

*[Signature]*

⑆0 130 2079⑆00 1 130400006 1 1⑆0000 2073

N.º 00002073

CUENTA	DETALLE OBJETO DE PAGO	PARCIAL	TOTAL
MUNICIPALIDAD DE SANTA MARÍA LA PAZ	MUNICIPALIDAD DE SANTA MARÍA LA PAZ		
MUNICIPALIDAD DE SANTA MARÍA LA PAZ	MUNICIPALIDAD DE SANTA MARÍA LA PAZ		
MUNICIPALIDAD DE SANTA MARÍA LA PAZ	MUNICIPALIDAD DE SANTA MARÍA LA PAZ		
MUNICIPALIDAD DE SANTA MARÍA LA PAZ	MUNICIPALIDAD DE SANTA MARÍA LA PAZ		
MUNICIPALIDAD DE SANTA MARÍA LA PAZ	MUNICIPALIDAD DE SANTA MARÍA LA PAZ		
MUNICIPALIDAD DE SANTA MARÍA LA PAZ	MUNICIPALIDAD DE SANTA MARÍA LA PAZ		
MUNICIPALIDAD DE SANTA MARÍA LA PAZ	MUNICIPALIDAD DE SANTA MARÍA LA PAZ		
MUNICIPALIDAD DE SANTA MARÍA LA PAZ	MUNICIPALIDAD DE SANTA MARÍA LA PAZ		
MUNICIPALIDAD DE SANTA MARÍA LA PAZ	MUNICIPALIDAD DE SANTA MARÍA LA PAZ		
CONCEPTO DEL GASTO:			
HECHO POR	REVISADO POR	APROBADO POR	RECIBIDO POR
Juan Gabriel Arqueta	1212-1922-00090		<i>[Signature]</i>
NOMBRE	NÚMERO DNI	FECHA DE PAGO	

7704904 M-0235 29



Municipalidad de Santa María, La Paz  
Email: [munisantamaria@yahoo.com](mailto:munisantamaria@yahoo.com)  
[lapazsantamaria@municipalidad.info](mailto:lapazsantamaria@municipalidad.info)  
Tel. 9865-2258

Santa María la Paz, 01 de septiembre del 2022

ALDO ANTONIO VASQUEZ NICOLÁS  
DEPARTAMENTO DE TESORERÍA  
MUNICIPALIDAD DE SANTA MARÍA  
Su oficina.

Estimado:

Se remite la documentación de garantía de calidad de obra del proyecto **CONSTRUCCIÓN SEGUNDA ETAPA MERCADO MUNICIPAL, LOS PLANES, SANTA MARÍA, LA PAZ, CÓDIGO LPR121701-2021**, de lo que se da fe que la documentación esta verificada. Actuando como supervisor Municipal de proyectos de la **ALCALDÍA MUNICIPAL**. Proyecto por un monto de **TRES MILLONES CUARENTA Y TRES MIL NOVENTA Y TRES LEMPIRAS CON 18/100 (L. 3, 043,093.18)**. Cuya garantía de calidad de obra es por un monto de **CIENTO CINCUENTA Y DOS MIL CIENTO CINCUENTA Y CUATRO LEMPIRAS CON 66/100 (L. 152,154.66)**.

ESTIMACIÓN	MONTO PAGADO	RETENCIÓN CAUDAL DE OBRA	DEDUCCION POR ERROR ALGEBRAICO	RETENCIÓN POR ANTICIPO	MONTO TOTAL	DE	AL
PRIMERA	L 435,508.86	L 28,557.96		L 107,092.34	L 571,159.16	01/09/2021	19/10/2021
SEGUNDA	L 209,633.17	L 13,746.44		L 51,549.14	L 274,928.75	20/10/2021	23/11/2021
TERCERA	L 543,845.54	L 35,662.00		L 133,732.51	L 713,240.05	24/11/2021	18/01/2022
CUARTA	L 558,416.35	L 36,617.46		L 137,315.49	L 732,349.30	19/01/2022	07/03/2022
QUINTA	L 349,158.13	L 18,869.01		L 9,353.08	L 377,380.22	07/03/2022	21/03/2022
SEXTA	L 236,555.42	L 12,450.29		L -	L 249,005.71	22/03/2022	27/03/2022
SEPTIMA	L 118,778.26	L 6,251.50	L 0.23	L -	L 125,029.99	28/03/2022	30/03/2022
<b>TOTAL</b>	<b>L 2451,895.73</b>	<b>L 152,154.66</b>	<b>L 0.23</b>	<b>L 439,042.56</b>	<b>L 3043,093.18</b>		

Contratista Ing. Juan Gabriel Argueta Montoya.

Sin otro particular le saluda.

Atentamente.

  
ING. LUIS FERNANDO AMADOR PORTILLO  
UNIDAD DE PROYECTOS  
ALCALDÍA SANTA MARÍA



# FIANZA BUENA CALIDAD DE OBRA

No. FB-220264

VIGENCIA:

DESDE:

15 DE AGOSTO DE 2022

HASTA:

15 DE AGOSTO DE 2023

SUMA AFIANZADA HASTA:

L. 152,154.66 (CIENTO CINCUENTA Y DOS MIL CIENTO CINCUENTA Y CUATRO LEMPIRAS CON 66/100)

AFIANZADO:

JUAN GABRIEL ARGUETA MONTOYA

BENEFICIARIO:

ALCALDIA MUNICIPAL DE SANTA MARIA, LA PAZ

COBERTURA: Para garantizar la buena calidad del Proyecto denominado: "CONSTRUCCIÓN SEGUNDA ETAPA MERCADO MUNICIPAL LOS PLANES, SANTA MARIA, LA PAZ".

Clausula especial: La Compañía de Seguros, se obliga a reponer, reparar o pagar hasta la cantidad establecida en esta garantía, a prorrata, a solicitud del beneficiario, acompañada de un certificado que indique y compruebe el incumplimiento contractual, con los soportes técnicos, administrativos y legales correspondientes.

Tegucigalpa, M. D. C., 16 de agosto de 2022.

  
FIRMA AUTORIZADA



  
FIRMA AUTORIZADA



## CONDICIONES GENERALES

**1° RESPONSABILIDAD DE LA COMPAÑIA:** La responsabilidad de la Compañía se configura si EL AFIANZADO resulta legalmente responsable del incumplimiento de la obligación garantizada en la presente fianza. La responsabilidad de la COMPAÑIA no excederá en ningún caso del valor total afianzado y se hará exigible sólo con respecto al incumplimiento en que incurra EL AFIANZADO durante la vigencia de la Fianza, y el reclamo deberá ser presentado dentro de ella, caso contrario no tendrá valor ni efecto.

**2° ALCANCE DE LA RESPONSABILIDAD:** Es entendido que la garantía otorgada en los términos de esta fianza protege al BENEFICIARIO contra el incumplimiento de las obligaciones contractuales garantizadas, y en ningún caso, contra otros perjuicios o daño, aunque se originen directa o indirectamente en dicho incumplimiento.- En caso de exigir otra garantía, fianza u otro título garantizando el mismo concepto o contrato cubierto por la presente fianza, el BENEFICIARIO deberá ejecutar dicha garantía, fianza o título antes de afectar la fianza emitida por Seguros del País, S.A.

**3° FUERZA MAYOR O CASO FORTUITO:** La fuerza mayor o el caso fortuito eximen de responsabilidad a LA COMPAÑIA si de acuerdo con los principios generales de derecho exoneran de responsabilidad al AFIANZADO. En caso contrario, la fuerza mayor o el caso fortuito, darán lugar a una ampliación del plazo para ejecutar el contrato cuyo cumplimiento se garantiza, o un cambio en sus modalidades de acuerdo con las circunstancias especiales que la fuerza mayor o el caso fortuito hayan creado.

**4° NULDADES:** Vician de nulidad la presente Fianza, las afirmaciones falsas o las omisiones maliciosas en que haya incurrido EL BENEFICIARIO para inducir a la COMPAÑIA a la concesión de esta garantía. Tendrán el mismo efecto las omisiones o falsedades del AFIANZADO si se han hecho con la complicidad del BENEFICIARIO o con su consentimiento.

**5° MODIFICACIONES AL CONTRATO:** La responsabilidad de LA COMPAÑIA cesará en caso de introducirse sin su conformidad expresa, modificaciones al contrato cuyo cumplimiento se garantiza.

**6° PROHIBICION DE TRANSFERIR:** Como quiera que la presente Fianza ha sido expedida en consideración a las declaraciones y personas del AFIANZADO Y BENEFICIARIO, no es aceptable para la compañía la cesión o transferencia de la presente Fianza, sin consentimiento escrita de la COMPAÑIA. En caso de contravenir esta disposición, esta Fianza quedará automáticamente cancelada y LA COMPAÑIA será responsable sólo por los actos de incumplimiento que hayan ocurrido con anterioridad a la fecha de la cesión o transferencia.

**7° AVISO DE INCUMPLIMIENTO:** Si se descubriere que el AFIANZADO ha incumplido en alguna forma el contrato y que este incumplimiento pueda dar origen a indemnización por parte de LA COMPAÑIA, deberá dársele a ésta, aviso por escrito de tal hecho, a más tardar en el término de cinco (5) días, contados a partir de la fecha en que se haya tenido conocimiento de dicho incumplimiento. Si la falta de este aviso colocare a LA COMPAÑIA en condiciones que la imposibiliten para obtener el reembolso de las sumas que debe pagar por concepto del incumplimiento, LA COMPAÑIA podrá abstenerse de efectuar dicho pago mientras aquellas condiciones subsistan. EL BENEFICIARIO: Se obliga, una vez conocido el incumplimiento, a suspender todos los pagos al AFIANZADO y a retenerlos hasta que definan las responsabilidades consiguientes. El documento de incumplimiento deberá contener el detalle del mismo, de conformidad al Art. 109 de la Ley de Contratación del Estado.

**8° SANCIONES PECUNIARIAS O ECONOMICAS:** La presente Fianza no ampara las sanciones pecuniarias o económicas impuestas al AFIANZADO. En consecuencia tales sanciones serán a cargo del AFIANZADO y no podrá solicitarse hacerse efectivas a LA COMPAÑIA.

**9° RESPONSABILIDAD CIVIL:** La presente Póliza no ampara los perjuicios o daños que se causen a terceros con motivo a la ejecución del contrato garantizado.

**10° INCUMPLIMIENTO DE FIANZAS:** Esta Fianza no ampara el incumplimiento originado en la no contratación de cualesquiera otras Fianzas o garantías que hayan sido indicadas en el contrato.

**11° PAGO DE INDEMNIZACION:** Si durante la vigencia de esta Fianza ocurriere algún incumplimiento del contrato que cause perjuicios al BENEFICIARIO, éste solicitará a LA COMPAÑIA se haga efectivo, la indemnización correspondiente, con limitación a la suma afianzada. El pago se hará efectivo después de la ejecución del fallo judicial, administrativo o laudo arbitral, a la elección del BENEFICIARIO, que declare el incumplimiento y al recibir LA COMPAÑIA la comunicación escrita del BENEFICIARIO en que exige el pago, acompañada de una copia auténtica del respectivo fallo. En todo caso en que hubiera lugar al arbitraje, será necesaria la aprobación de LA COMPAÑIA al nombramiento que el AFIANZADO haga de árbitro. LA COMPAÑIA, podrá tomar a su cargo el cumplimiento del contrato, caso en el cual se subrogará en los derechos del AFIANZADO contra el BENEFICIARIO. La confesión de la materialidad de un hecho que pudiera hacer el AFIANZADO no se asimilará al reconocimiento de responsabilidad por parte de la COMPAÑIA. Los costos del arbitraje serán por cuenta de la parte que solicite el arbitraje.

**12° REDUCCION DE LA INDEMNIZACION:** Si el BENEFICIARIO, al momento de descubrirse el incumplimiento o en cualquier momento posterior a éste y anterior al pago de la indemnización, fuere deudor del AFIANZADO por cualquier concepto, la indemnización se disminuirá en el monto de dicha deuda, siempre que la deuda sea clara y determinada y no se oponga su compensación a las leyes vigentes. De igual manera cualquier indemnización que deba pagar Seguros del País, conforme esta fianza, será reducida en la misma proporción al grado de ejecución o avance del contrato u obra garantizada, de acuerdo a la inversión del anticipo, o de acuerdo a la afectación de la calidad de la obra, según sea el caso.

**13° OTRAS FIANZAS (COAFIANZAMIENTOS):** En caso de existir, en el momento del incumplimiento otras Fianzas de cumplimiento en relación con el mismo contrato, el importe de la indemnización a que haya lugar se distribuirá entre los afianzadores en proporción a las cuantías de sus respectivas participaciones, sin exceder de la suma afianzada bajo este contrato.

**14° SUBROGACION Y CESION DE ACCIONES:** Cubierta que sea alguna suma por concepto de la Garantía a que se refiera la presente Fianza LA COMPAÑIA se subroga en los derechos y privilegios del BENEFICIARIO contra las personas responsables hasta concurrencia de la suma pagada por la COMPAÑIA. El AFIANZADO se obliga con LA COMPAÑIA a extender a su favor documentos de cesión, y a cooperar por todos los medios a su alcance, para obtener el reembolso, bien sea judicial o extrajudicialmente, de la suma pagada por LA COMPAÑIA. Cualquiera que hayan sido las circunstancias en que el pago se haya realizado, EL AFIANZADO acepta de una vez como prueba plena de deuda exigible a su cargo el documento suscrito por EL BENEFICIARIO en el que éste de por recibida alguna suma por concepto del seguro a que se refiere la presente Fianza. EL AFIANZADO se obliga a reembolsar a LA COMPAÑIA dicha suma inmediatamente, más los intereses comerciales correspondientes, sin necesidad de requerimientos previo judiciales o extrajudiciales ni de notificación personal del documento antes mencionado.

**15° VIGILANCIA E INSPECCION:** LA COMPAÑIA queda facultada para supervisar al AFIANZADO en la ejecución del contrato que constituye el objeto de esta Fianza y para exigir igual vigilancia de parte del BENEFICIARIO. En desarrollo de esta facultad, y cuando las circunstancias lo justifiquen, podrá inspeccionar los libros, documentos o papeles tanto del AFIANZADO como los del BENEFICIARIO, que tenga relación con el contrato garantizado por la presente Fianza.

**16° DISPOSICIONES INCORPORADAS:** Las condiciones y términos pactado en esta fianza constituyen y las materias y aspectos no previstos en este contrato, se aplicará lo dispuesto en el Código de Comercio, Ley de Instituciones de Seguro y Reaseguro y demás leyes de la República de Honduras.

**17° CLAUSULAS INCOMPARTIBLES:** Si existiere incompatibilidad entre lo dispuesto en el contrato garantizado y las cláusulas de esta Fianza, prevalecerán las cláusulas generales de la Fianza y las particulares que se le hayan adicionado.

**18° DOMICILIO:** Para todos los efectos de Fianza se fija como domicilio de las partes de la ciudad de San Pedro Sula, Cortés, Honduras, C.A.





**Municipalidad de Santa María, La Paz**  
E-Mail: [munisantamaria@yahoo.com](mailto:munisantamaria@yahoo.com)  
[municipalidadesantamarialapaz@yahoo.com](mailto:municipalidadesantamarialapaz@yahoo.com)  
Teléfono: (504) 9865-2258

**ACTA DE RECEPCIÓN DEFINITIVA**

CÓDIGO: LPR121701-2021

NOMBRE DEL PROYECTO: CONSTRUCCION SEGUNDA ETAPA MERCADO MUNICIPAL, LOS PLANES

COMUNIDAD/ALDEA: LOS PLANES

MUNICIPIO: SANTA MARIA

DEPARTAMENTO: LA PAZ

Se hace constar que la obra arriba mencionada fue realizada por el ejecutor, cumpliendo con lo estipulado en el contrato y demás documentos contractuales, con la excepción de lo abajo indicado.

A partir de la fecha abajo señalada, el solicitante asume la responsabilidad del adecuado mantenimiento y funcionamiento de la obra recién concluida y entregada al mismo, por lo que deberá contactar con la comunidad beneficiada y/o la(s) institución(es) del estado relacionado(s) con lo ejecutado, para que asuman la responsabilidad que les corresponde

En fe de lo anterior se firma esta acta, dando por concluido y recibido el proyecto.

REPARACIONES Y/O TRABAJOS ADICIONALES REQUERIDOS:

\_\_\_\_\_  
\_\_\_\_\_  
\_\_\_\_\_

31 DE MARZO 2022  
LUGAR Y FECHA



COMUNIDAD





**Municipalidad de Santa María, La Paz**  
E-Mail: [munisantamaria@yahoo.com](mailto:munisantamaria@yahoo.com)  
[municipalidadesantamarialapaz@yahoo.com](mailto:municipalidadesantamarialapaz@yahoo.com)  
Teléfono: (504) 9865-2258

**ACTA DE RECEPCIÓN PROVISIONAL**

CÓDIGO: LPR121701-2021  
NOMBRE DEL PROYECTO: CONSTRUCCION SEGUNDA ETAPA MERCADO MUNICIPAL,  
LOS PLANES  
COMUNIDAD/ALDEA: LOS PLANES  
MUNICIPIO: SANTA MARIA  
DEPARTAMENTO: LA PAZ



Se hace constar que la obra arriba mencionada fue realizada por el ejecutor, cumpliendo con lo estipulado en el contrato y demás documentos contractuales, con la excepción de lo abajo indicado.

Se acuerda la recepción definitiva para el día: 31 DE MARZO DEL 2022

REPARACIONES Y/O TRABAJOS ADICIONALES REQUERIDOS:

Construcción de módulos sanitarios extras en la parte exterior del establecimiento.

24 DE MARZO 2022  
LUGAR Y FECHA

  
TECNICO MUNICIPAL  
  
EJECUTOR  

  
ALCALDE MUNICIPAL  
  
SUPERVISOR  
