

MOTIVO DEL PAGO

No. 20603

TURAS POR COMPRA DE EQUIPO PARA EL FUNCIONAMIENTO DE LOS TRIAJES DE OMOA,
MARCO DE LA OPERACION FUERZA HONDURAS POR ESTADO DE EMERGENCIA SANITARIA
TENCION DEL 15% DE LPS.4,182.11

PA. COMERCIAL DE HONDURAS S.A. DE C.V. R.T.N. 05069011352340 CERTIFICADO N° 001-14-1006-13 PER. 25-5-0700 PER. 27 JUN 2008

DETALLE

TOTAL

27,880.35

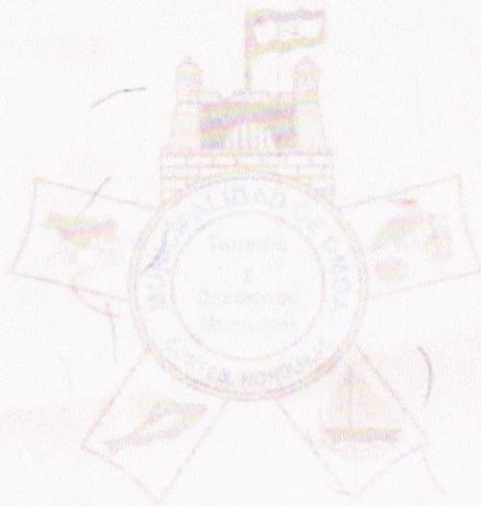

INVERCRUZ Y MAZ
S. de R. L. de C. V.

R. T. N. 05069011352340
TEL.: 2660-2297
CUYAMEL, OMOA, CORTES

ORDEN DE PAGO #

HECHO POR

REVISADO POR

RECIBI CONFORME

11583

[Handwritten signature]

4
3
2



MUNICIPALIDAD DE OMOA

BARRIO AGUA PRIETA, OMOA CORTES, HONDURAS
PBX: 2658-9147 • 2658 9152 • FAX: 2658-9000

CHEQUE No. 00020603

OMOA 27 de noviembre de 2020

Cuenta No. 11-225-000024-5

Lugar y Fecha

INVERSIONES CRUZ Y MARTINEZ S DE RL DE CV

L 27.880,35

Páguese a la orden de

VEINTISIETE MIL OCHOCIENTOS OCHENTA CIN TREINTA Y CINCO CENTAVOS

Lempiras

Cantidad en letras



Banco de Occidente, S.A.

Firma(s)

[Handwritten signature]

4062250740066275000024500020603

MOTIVO DEL PAGO

No. 20603

PAGO DE FACTURAS POR COMPRA DE EQUIPO PARA EL FUNCIONAMIENTO DE LOS TRIAJES DE OMOA CABECERA EN MARCO DE LA OPERACION FUERZA HONDURAS POR ESTADO DE EMERGENCIA SANITARIA MENOS LA RETENCION DEL 15% DE LPS.4,182.11

CUENTA	DETALLE	TOTAL		
		27,880.35		
CHEQUE No.	ORDEN DE PAGO #	HECHO POR	REVISADO POR	RECIBI CONFORME
00020603	41583			

3
4

2859

0003

0003

4
3
2



Honduras, C.A.

OMOA, CORTÉS
EJERCICIO: 2020

Orden de Pago

Moneda: Lempiras (L)



Emisión: 31/12/2020

Hora : 04:36 p.m.

USUARIO: HELEM.CARDENAS

Pagina: 1 de 2

Orden de Pago No.: 11787

L: 32,062.46

Tipo de Expediente: REGULARIZACION GASTOS

Expediente No.: 955

Fecha de Emisión: 27/11/2020

No. Cheque/Nota de Débito: _____

Paguese a: INVERSIONES CRUZ Y MARTINEZ S DE R L DE C V

Id/RTN: 05069011352340

La Cantidad en Letras: TREINTA Y DOS MIL SESENTA Y DOS CON CUARENTA Y SEIS CENTAVOS

Descripción:

FACTURAS POR COMPRA DE EQUIPO PARA EL FUNCIONAMIENTO DE LOS TRIAJES DE OMOA, CABECERA EN MARCO DE LA OPERACION FUERZA HONDURAS POR ESTADO DE EMERGENCIA SANITARIA, MENOS LA RETENCION DEL 15% DE LPS.4,182.11

CODIGO	PROYECTO / OBJETO GASTO	MONTO
11 02 000 007 000 42410 11-001-43	Equipo Médico, Sanitario, Hospitalario e Instrumental	22,773.24
11 02 000 001 000 55110 11-001-01	Transferencias de Capital a Instituciones de la Administración Central	13.05
11 02 000 007 000 55110 11-001-43	Transferencias de Capital a Instituciones de la Administración Central	9,276.17

RETENCIONES		
CODIGO	DESCRIPCION	MONTO
202	RETENCION DE ISR	4,182.11
Total de retenciones:		4,182.11

RESEUMEN AFECTACIONES PRESUPUESTARIAS		
CODIGO	DESCRIPCION	MONTO
11-001-43	OPERACIÓN FUERZA HONDURAS	32,049.41
11-001-01	Transferencia para Gobierno Local	13.05
Monto Total:		32,062.46



Honduras, C.A.

OMOA, CORTÉS
EJERCICIO: 2020

Orden de Pago

Moneda: Lempiras (L)



Emisión: 31/12/2020

Hora : 04:36 p.m.

USUARIO: HELEM.CARDENAS

Página: 2 de 2

RESUMEN TOTAL ORDEN DE PAGO	
SUBTOTAL	32,062.46
- RETENCIONES	4,182.11
TOTAL	27,880.35

Firma y Sello de Presupuestario	Firma y Sello de Tesorero

Recibido por: _____
Identidad No.: _____

0s+js/j9JmeeJkoA9DHOYI6PlcTbIfKK+1y0BinMtz5JCUz7CTkDVQr8JZBHP/S6AhUVdr50PW8dHhrg6vtNWmVSXlesjpWpRYRGQ058dMTp04MQ+e0Eo9BYsz8J7Eo2xl1VHO9DCWFwJsgq6L0mBvmTwz1g



Honduras, C.A.

OMOA, CORTÉS
EJERCICIO: 2020

Orden de Pago

Moneda: Lempiras (L)



Emisión: 27/11/2020

Hora : 03:17 p.m.

USUARIO: HELEM.CARDENAS

Página: 1 de 1

Orden de Pago No.: 11583

L: 32,062.46

Tipo de Expediente: GASTO RECURRENTE VARIABLE

Expediente No.: 6394

Fecha de Emisión: 27/11/2020

No.Cheque/Nota de Debito: _____

Paguese a: INVERSIONES CRUZ Y MARTINEZ S DE R L DE C V

Id/RTN: 05069011352340

La Cantidad en Letras: TREINTA Y DOS MIL SESENTA Y DOS CON CUARENTA Y SEIS CENTAVOS

Descripción:

FACTURAS POR COMPRA DE EQUIPO PARA EL FUNCIONAMIENTO DE LOS TRAJES DE OMOA, CABECERA EN MARCO DE LA OPERACION FUERZA HONDURAS POR ESTADO DE EMERGENCIA SANITARIA, MENOS LA RETENCION DEL 15% DE LPS.4,182.11

CODIGO	PROYECTO / OBJETO GASTO	MONTO
11 02 000 007 000 55110 11-001-43	Transferencias de Capital a Instituciones de la Administración Central	32,062.46

RETENCIONES		
CODIGO	DESCRIPCION	MONTO
202	RETENCION DE ISR	4,182.11
Total de retenciones:		4,182.11

RESUMEN AFECCIONES PRESUPUESTARIAS		
CODIGO	DESCRIPCION	MONTO
11-001-43	OPERACIÓN FUERZA HONDURAS	32,062.46
Monto Total:		32,062.46

RESUMEN TOTAL ORDEN DE PAGO	
SUBTOTAL	32,062.46
- RETENCIONES	4,182.11
TOTAL	27,880.35

Firma y Sello de Presupuestario



Firma y Sello de Alcalde (sa)

Firma y Sello de Tesorería



Handwritten notes:
PARTIDA ANULADA N. 11787/2020
SE AUMENTA 955
27/11/2020

MEMORANDUM

PARA : Helen Cárdenas (Contadora Municipal)
Doris Abrego (Tesorera Municipal)

DE : **Gerencia Administrativa Municipal**

ASUNTO : Autorización de **ORDEN DE PAGO** y elaboración de **CHEQUE**

FECHA : 20 de Noviembre de 2020

RUBROS DE PAGO:

Contrato	<input type="checkbox"/>	# de folios en el expediente _____
Orden de trabajo	<input type="checkbox"/>	# de folios en el expediente _____
Combustible	<input type="checkbox"/>	# de folios en el expediente _____
Alimentación	<input type="checkbox"/>	# de folios en el expediente _____
Proveedores	<input type="checkbox"/>	# de folios en el expediente _____
Otros gastos	<input type="checkbox"/>	# de folios en el expediente _____

CONCEPTO DEL PAGO:

PAGO DE FACTURAS POR COMPRA DE EQUIPO PARA EL FUNCIONAMIENTO DE LOS CENTROS DE TRIAJES DE OMOA CABECERA EN MARCO DE LA OPERACIÓN "FUERZA HONDURAS", POR ESTADO DE EMERGENCIA SANITARIA.

PAGO A NOMBRE DE: **INVERSIONES CRUZ Y MAZ.**

N° DE R.T.N.: **0506-9011-352340**

POR LA CANTIDAD DE: L. **32,062.46** menos Lps. **4,182.11** de la retención del **15%**, quedando la cantidad para pago de Lps. **27,880.34** (VEINTISIETE MIL OCHOCIENTOS OCHENTA Y SEIS EMPIRAS CON 34/100 CENTAVOS)



PAGADO



INVERCRUZ Y MAS...S. DE R. L.

INVERCRUZ Y MAS...S. DE R. L. DE
Cuyamón, Boquerón, San José, Principi

TEL.: 2660-2297 - 3380-7746

Email: cruzmoll@hotmail.com

RTN: 05069011352340

RECIBO DE ABONOS

Boleta No. 000-000-00-00002141

Emision 01/12/20 13:55:1

Ciente:

MUNICIPALIDAD DE OMOA

Rtn

Detalle:

Hemos Abonado: A los Documentos

TIPO DOCUMENTO	VALOR ABON
----------------	------------

FAC 0000020100286741	32,062.45
----------------------	-----------

Total Abonado : 32,062.45

La Suma de:

Página 3/3

----- Utilidad Línea -----

Subtotal LPS	27,930.31
Impuesto y Retención ITS	581.30
Impuesto Sucesorio LPS	0.00
Impuesto Exento 1.700 LPS	0.00
Imp. I. 5.000 LPS	0.00
Impuesto Diferencial IVA LPS	27,930.31
Imp. I. 15.000 LPS	4,180.17
Impuesto Sucesorio 1.000 LPS	0.00
Imp. I. 200,000 LPS	0.00
Impuesto Diferencial IVA	4,180.17
TOTAL LPS	37,682.95

FUERZA HONDURAS TRIAE

Tel. 24587147
CALLE AMBULAN TRIAE
CALLE 48 y 49, 502
Valor en Letras:
TREINTA Y OCHO MIL NOSENTA Y OCHO (38,000) C/100
\$ con 45/100 ctvos.

Fecha Límite de Pago: 15/12/2022
Código Autorizado: 00100000000000000000
Identificado al: 00000000000000000000
FUERZA HONDURAS TRIAE
Cuartero: CAJERÓ

No. Resolución de Orden Compra Evento
No. Resolución de Constancia
de Registro Promocional
No. Certificación de Registro SAC

POR CADA DEVOLUCIÓN SE DEDUCEN EL 10%
SOBRE EL VALOR DEL PRODUCTO DEVUELTO
POR CADA FACTURA VENDICHA SE COBRARA EL
2% MENSUAL AL VALOR DE LA RESMA
NO SE ACEPTAN CHEQUES NI DEVOLUCIONES
QUISIERA SUSTANCIAS LLAMAR 9575-1599 EXT
4-2024

FACTURA
Copia Respaldo
de Seguridad
Página 3/3

Municipalidad de Omoa, Cortés
Departamento de Compras y Suministros
 Tel2658-9000
 Email: comprasmunicipalidadomoa@gmail.com



ORDEN DE COMPRA #OC-049-11-2020

Omoa, Cortes 20 de Noviembre del 2020

Proveedor: **INVERSIONES CRUZ Y MAZ.**

Favor entrega al portador lo solicitado:

ITEM	DESCRIPCION	CANTIDAD	PRECIO UNITARIO	PRECIO TOTAL
1	FOCO AHORRATIVO	10	L.210.00	L.2,100.00
2	ROSETA PLASTICA	10	L.25.00	L.250.00
3	ESCOBILLA DE 22 DIENTES	01	L.130.00	L.130.00
4	CANDADO DE HIERRO HERMEX	01	L.90.00	L.90.00
5	CANDADO TIPO PESADO VIKINGO	01	L.70.00	L.70.00
6	LLAVIN DORADO DE PELOTA PARA PUERTA YALE	02	L.305.00	L.610.00
7	LLAMADOR CROMADO	02	L.90.00	L.180.00
8	VENTILADOR DE PEDESTAL NEGRO	02	L.850.00	L.1,700.00
9	GALON ANTICORROSIVO BLANCO	01	L.420.00	L.420.00
10	PASADOR BOXER 4" PLANO	01	L.55.00	L.55.00
11	TAPE NEGRO 3M	01	L.38.00	L.38.00
12	TELA METALICA PARA VENTANA DE CELOSIA	01	L.1,280.00	L.1,280.00
13	SOLERA STOP 10 PIE 0.40 DE 2-1/2	13	L.60.00	L.780.00
14	TABLA YESO PANEL REY MEXICANA 4X8	10	L.197.00	L.1,970.00
15	CLAVO ACERO 1 PULG.	100	L.0.40	L.40.00
16	TORNILLO FRIJOLERO PUNTA FINA	100	L.0.40	L.40.00
17	TORNILLO DE 1-1/4 P/F TABLA YESO	200	L.0.30	L.60.00
18	LLAVE DOBLE LAVAMANO UPC PERILLA LUJO	01	L.490.00	L.490.00
19	LLAVIN	02	L.305.00	L.610.00
20	JUEGO ACCESORIOS TANQUE FAMA	02	L.160.00	L.320.00
21	PASADOR BOXER 4 PULG. REDONDO PORTA CANDADO	01	L.60.00	L.60.00
22	TAPADERA BLANCA PARA SANITARIO	02	L.170.00	L.340.00
23	SOLERA TRACK DE 10FT DE 2-1/2 P/TABLA	12	L.55.00	L.660.00
24	CESPOL FLEXIBLE PARA LAVABO	01	L.50.00	L.50.00
25	PUERTA BLANCA DE TABLERO 80X32	01	L.750.00	L.750.00

30	ROSETA PLAST. AGUILA BLANCA	03	L.25.00	L.75.00
31	FOCO AHORRATIVO	06	L.230.00	L.1,380.00
32	COLONIAL MATE EXTRAWHITE GALON LATEX	03	L.546.00	1,639.98
33	CEMENTO GRIS	14	L.185.06	L.2,523.48
34	PEGAMENTO PVC MASTERBOND 1/4	01	L.290.00	L.290.00
35	TUBO POTABLE ½ PULG.X6 METROS PVC	03	L.60.00	L.180.00
36	TUBO DRENAJE 4 PULG.	03	L.280.00	L.840.00
37	VALVULA DE ABASTO V Y G CAJA AMARILLA	02	L.220.00	L.440.00
38	ADAPTADOR MACHO ½ PULG. POTABLE PVC	03	L.5.00	L.15.00
39	CODO LISO ½ PULG X 90 POTABLE PVC	08	L.5.00	L.40.00
40	TEE LISA ½ PULG. POTABLE PVC	04	L.5.00	L.20.00
41	CODO INYECTADO DE 4X90	04	L.80.00	L.320.00
42	COLONIAL MATE DEEP CUBETA LATEX	01	L.2,900.00	L.2,900.00
43	TUBO DRENAJE DE 2 PULG.	03	L.120.00	L.360.00
44	CODO INYECTADO DE 2X90	04	L.17.00	L.68.00
45	TEFLON ½ PULG X 7 METROS TRUPER	02	L.5.00	L.10.00
46	JUEGO ACCESOR TANQUE SANITARIO ECON	01	L.160.00	L.160.00
47	LLAVE INDIVIDUAL LAVAMANO V Y G	01	L.190.0	L.190.00
48	HOJA DE SEGUETA TRUPER	01	L.25.00	L.25.00
49	PAR UÑAS INDIVIDUALES LAVABO	01	L.38.00	L.38.00
	U.L.			

SUB-TOTAL	L.27,938.92
DESCUENTO APLICADO	L. 58.58
IMPUESTO	L. 4,182.11
TOTAL A PAGAR	L.32,062.46

Autorizado por:



RICARDO ALVARADO ESCOBAR

ALCALDE MUNICIPAL

Firma y Sello

Nota: PARA COMPRA DE EQUIPO PARA EL FUNCIONAMIENTO DE LOS CENTROS DE TRIAJE DE LA COMUNIDAD DE OMOA EN MARCO DE LA OPERACIÓN "FUERZA HONDURAS", POR ESTADO DE EMERGENCIA SANITARIA.



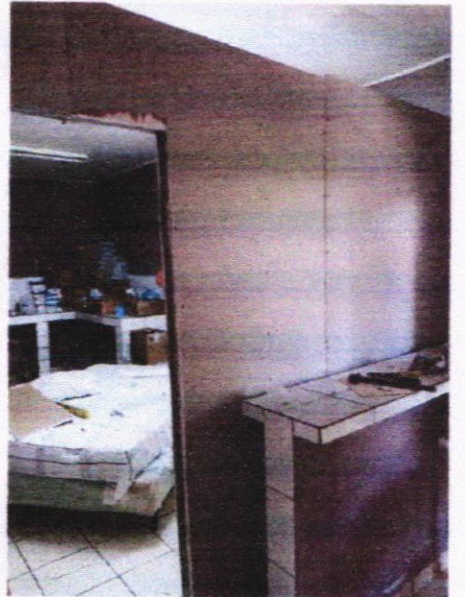
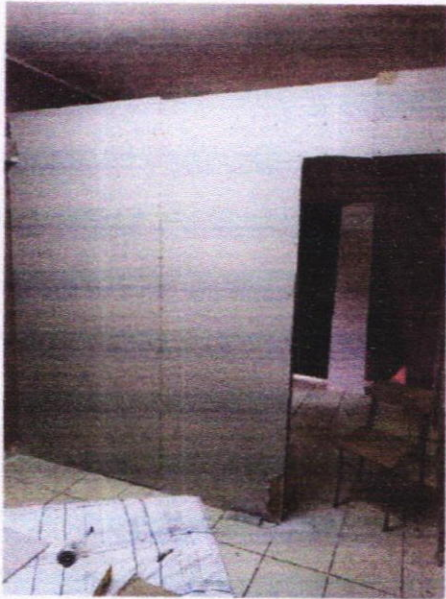
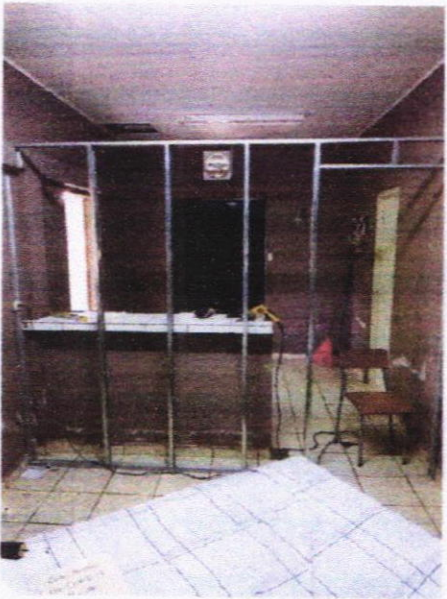
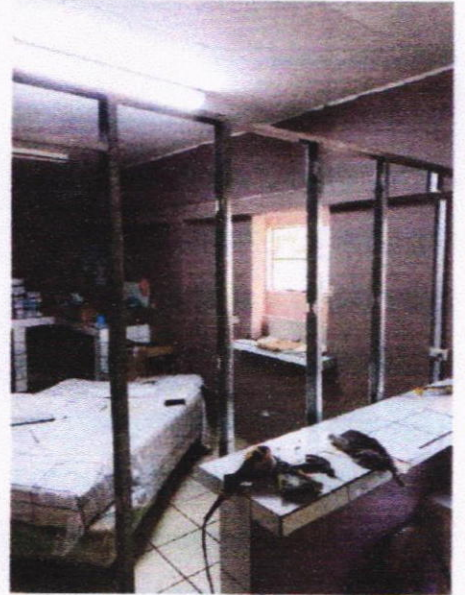
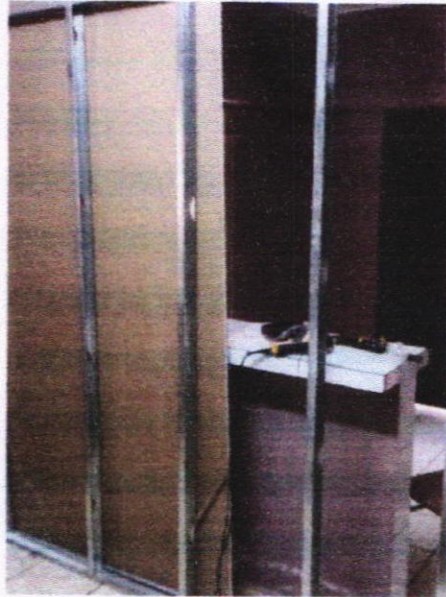
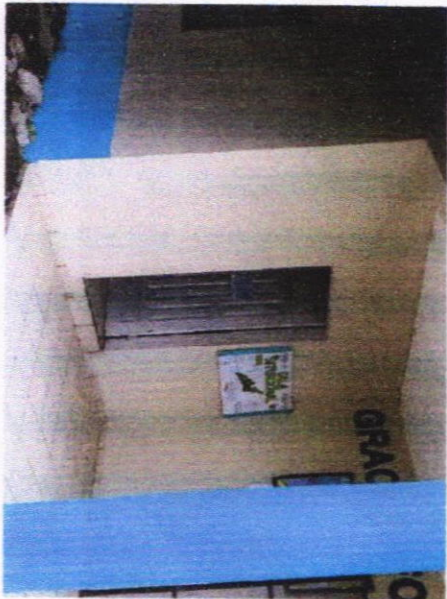

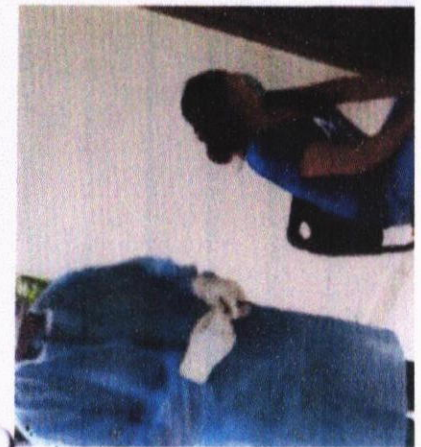
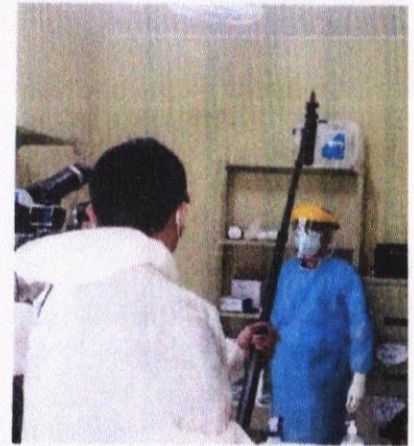
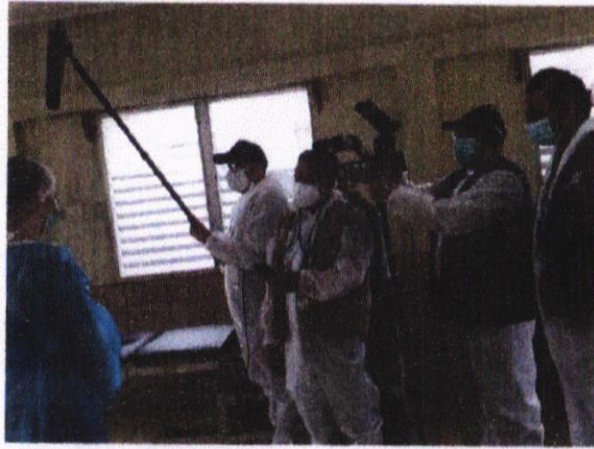



MUNICIPALIDAD DE OMOA, CORTÉS

Tel. 2658-9147/2658-9152 Email: municipalidadomoa2010@gmail.com

ACTA DE DECLARACIÓN DE REPARACIONES Y MEJORAS REALIZADAS A EDIFICIOS MUNICIPALES HABILITADOS COMO CENTROS DE TRIAJE PARA ATENDER EMERGENCIA COVID 19 EN OMOA Y RECONOCIMIENTO DE LAS MISMAS POR PARTE DE SESAL-OMOA N. 004 TRIAJE OMOA CABECERA POR L.32,062.46

Por este medio, la Municipalidad de Omoa, declara que en apoyo a la "Operación Fuerza Honduras" ha realizado varias inversiones en reparaciones y mejoras de Edificios Municipales para habilitarlos como Centros de Triaje para que en espacios adecuados, el personal médico calificado pueda atender de manera oportuna a los ciudadanos víctimas de la enfermedad del COVID 19, en sus primeras etapas de manifestación; lograr contener la pandemia y alcanzar la recuperación de su salud, objetivo de la Operación Gubernamental.

En esta ocasión, dejamos constancia de la inversión realizada en:

- A) El edificio de CEPUDO en Omoa, Habilitado como Centro de Triaje N. 001, Barrio El Centro.

En Concepto de: Compra de materiales a la Ferretería Inversiones Cruz y Martínez, S de R.L. de Cuyamel, al crédito desde el mes de agosto 2020, cerrada con fecha 25-11-2020 por materiales de ferretería para reparaciones menores al Edificio como. Focos ahorrativos; Tabla Yeso para divisiones; tornillos, candados; pasadores.; ventilador de pedestal; puerta blanca; pintura anticorrosiva; tela metálica; llave de lavamanos; juego accesorios tanque inodoro; y otros. Por un valor de L.32,062.46

Por su parte la Representante de Salud reconoce y respalda esta declaración por la inversión realizada en dicho Centro de Triaje que pasa a usar con el personal médico.

Y para los efectos de liquidación de Fondos al Gobierno Central, se firma la presente a los 25 días del mes de noviembre de 2020.-Fecha de facturación del material. El Centro se utiliza desde el mes de agosto 2020 y su adecuación había sido efectuada desde ese tiempo.

Autoridades Municipales:

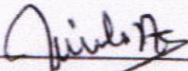
Profesor Ricardo Alvarado Escobar
Alcalde Municipal
Representante Legal
Municipalidad de Omoa

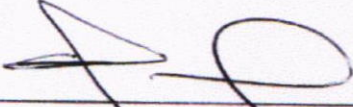

PM Sinia Carolina Zaldívar Rodríguez
Vice Alcaldesa
Responsable del Proceso



MUNICIPALIDAD DE OMOA, CORTÉS

Tel. 2658-9147/2658-9152 Email: municipalidadomoa2010@gmail.com

Representante de la Secretaría de Salud, Dirección Departamental/Municipal

Karell

Doctora Karen Oliveth García Sevilla

Representantes de FONAC, CODEM y Otras Instituciones Veedores del Proceso:

Carlos Lopez

Nombre: Carlos R. Lopez
Identidad N. 0503192400374



Juan Ponce

Nombre: Juan Ponce
Identidad N. 0507-1977-00534



Dalea A. Alfaro

Nombre: Dalea A. Alfaro
Identidad N. 0506198000045



Rosa Mivion Urbino

Rosa Mivion Urbino



Claudia Cortez

Nombre: Claudia Cortez
Identidad: 0506 1980 01096

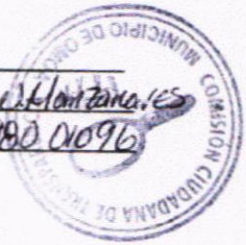



MUNICIPALIDAD DE OMOA, CORTÉS

Tel.2658-9147/2658-9152 Email: municipalidadomoa2010@gmail.com

OPERACIÓN FUERZA HONDURAS ACTA DE RECEPCION DE INSUMOS

La Directora Municipal de Salud certifica que ha recibido de la Municipalidad de Omoa, los siguientes bienes, en el marco de la Operación Fuerza Honduras:

ITEM	DESCRIPCION	CANTIDAD
1	FOCO AHORRATIVO	10
2	ROSETA PLASTICA	10
3	ESCOBILLA DE 22 DIENTES	01
4	CANDADO DE HIERRO HERMEX	01
5	CANDADO TIPO PESADO VIKINGO	01
6	LLAVIN DORADO DE PELOTA PARA PUERTA YALE	02
7	LLAMADOR CROMADO	02
8	VENTILADOR DE PEDESTAL NEGRO	02
9	GALON ANTICORROSIVO BLANCO	01
10	PASADOR BOXER 4" PLANO	01
11	TAPE NEGRO 3M	01
12	TELA METALICA PARA VENTANA DE CELOSIA	01
13	SOLERA STOP 10 PIE 0.40 DE 2-1/2	13
14	TABLA YESO PANEL REY MEXICANA 4X8	10
15	CLAVO ACERO 1 PULG.	100
16	TORNILLO FRIJOLERO PUNTA FINA	100
17	TORNILLO DE 1-1/4 P/F TABLA YESO	200
18	LLAVE DOBLE LAVAMANO UPC PERILLA LUJO	01
19	LLAVIN	02
20	JUEGO ACCESORIOS TANQUE FAMA	02
21	PASADOR BOXER 4 PULG. REDONDO PORTA CANDADO	01
22	TAPADERA BLANCA PARA SANITARIO	02
23	SOLERA TRACK DE 10FT DE 2-1/2 P/TABLA	12
24	CESPOL FLEXIBLE PARA LAVABO	01
25	PUERTA BLANCA DE TABLERO 80X32	01
26	LLAVIN DE PELOTA PARA PUERTA V Y G	01
27	LLAVIN PARA PUERTA HERMEX	01
28	COLONIAL MATE DEPP CUBETA LATEX	02
29	COLONIAL MATE EXTRAWHITE GALON LATEX	02
30	ROSETA PLASTICA	10



MUNICIPALIDAD DE OMOA, CORTÉS

Tel.2658-9147/2658-9152 Email: municipalidadomoa2010@gmail.com

34	PEGAMENTO PVC MASTERBOND 1/4	01
35	TUBO POTABLE ½ PULG.X6 METROS PVC	03
36	TUBO DRENAJE 4 PULG.	03
37	VALVULA DE ABASTO V Y G CAJA AMARILLA	02
38	ADAPTADOR MACHO ½ PULG. POTABLE PVC	03
39	CODO LISO ½ PULG X 90 POTABLE PVC	08
40	TEE LISA ½ PULG. POTABLE PVC	04
41	CODO INYECTADO DE 4X90	04
42	COLONIAL MATE DEEP CUBETA LATEX	01
43	TUBO DRENAJE DE 2 PULG.	03
44	CODO INYECTADO DE 2X90	04
45	TEFLON ½ PULG X 7 METROS TRUPER	02
46	JUEGO ACCESOR TANQUE SANITARIO ECON	01
47	LLAVE INDIVIDUAL LAVAMANO V Y G	01
48	HOJA DE SEGUETA TRUPER	01
49	PAR UÑAS INDIVIDUALES LAVABO	01
	U.L.	

Representa materiales para reparación o adecuación de triaje de Omoa Cabecera.

Omoa, 27 de noviembre de 2020.

Dra. Karen O. García Sevilla
Directora Municipal de la Secretaría de Salud de Omoa



INVERCRUZ Y MAZ, S. DE. R.L DE C.V.

Cuyamel, Bo. Morazan Calle Principal

TEL.: 2660-2297 - 3380-7746

Email: cruzmoll@hotmail.com

RTN: 05069011352340

COTIZACION

Cliente

MUNICIPALIDAD DE OMOA
FUERZA HONDURAS TRIAJE

Fecha.... 25/11/20

Hora..... 13:44:41

Orden No.: 0674487

Código	Descripción -----	---	Cant ---	Precio -----	Total
20005997	FOCO AHORRATIVO	UND	10.00	210.00	2,100.00
7441109000820	ROSETA PLAST.AGUILA BLANCA #1175W	UND	10.00	25.00	250.00
500229	ESCOBILLA NARAMJA DE 22 DIENTES TRUPER 1	UND	1.00	130.00	130.00
7501206674550	CANDADO DE HIERRO HERMEX 50 MM CH-50L	UND	1.00	90.00	90.00
100062000038	CANDADO TIPO PESADO VIKINGO" 40 MM	UND	1.00	70.00	70.00
4893862025351	LLAVIN DORADO DE PELOTA PARA PUERTA YALE	UND	2.00	305.00	610.00
54546654	LLAMADOR CROMADO	UND	2.00	90.00	180.00
20006857	VENTILADOR DE PEDESTAL NEGRO WESTINGHOUS	UND	2.00	850.00	1,700.00
000056	ANTICORROSIVO BLANCO GALON COLORAMICA	UND	1.00	420.00	420.00
600300	Pasador BOXER 4" Plano NT1369-4	UND	1.00	55.00	55.00
100187	Tape Negro 3M 1711 66' Grande Cinta Aisl	UND	1.00	38.00	38.00
20007931	TELA METALICA PARA VENTANA DE CELOSIA	UND	1.00	1,280.00	1,280.00
565788	SOLERA STOP 10 PIE 0.40 DE 2.1/2	UND	13.00	60.00	780.00
20002271	TABLA YESO PANEL REY MEXICANA 4*8	UND	10.00	197.00	1,970.00
600580	Clavo Acero 1" Venta Por Unidad	UND	100.00	0.40	40.00
20001589	TORNILLO FRIJOLERO PUNTA FINA	UND	100.00	0.40	40.00
900059	TORNILLO DE 1.1/4 P/F TABLA YESO	UND	200.00	0.30	60.00
300210	Llave Doble Lavamano UPC Perilla Lujo 35	UND	1.00	490.00	490.00
600164	Llavin	UND	2.00	305.00	610.00
7501728122003	Juego Accesorios Tanque Fama Economax MO	UND	2.00	160.00	320.00
600980	Pasador BOXER 4" Redondo Porta Candado N	UND	1.00	60.00	60.00
20002118	TAPADERA BLANCA PARA SANITARIO	UND	2.00	170.00	340.00
400330	SOLERA TRACK DE 10FT DE 2.1/2 P/TABLA YE	UND	12.00	55.00	660.00
0501047040	CESPOL FLEXIBLE PARA LAVABO FOSET	UND	1.00	50.00	50.00
601112	PUERTA BLANCA DE TABLERO 80*32	UND	1.00	750.00	750.00
600050	LLAVIN DE PELOTA PARA PUERTA V Y G VARIO	UND	1.00	290.00	290.00
7501206677131	LLAVIN PARA PUERTA HERMEX CS-70D DE SOBR	UND	1.00	305.00	305.00
20000392	COLONIAL MATE DEEP CUBETA LATEX	UND	2.00	2,900.00	5,800.00
200005397	COLONIAL MATE EXTRAWHITE GALON LATEX	UND	2.00	530.00	1,060.00
7441109000820	ROSETA PLAST.AGUILA BLANCA #1175W	UND	3.00	25.00	75.00
20005997	FOCO AHORRATIVO	UND	6.00	230.00	1,380.00
20005397	COLONIAL MATE EXTRAWHITE GALON LATEX	UND	3.00	546.66	1,639.98
900137	CEMENTO GRIS BIJAO BOLSA 99 LBS	UND	14.00	185.06	2,523.48
7425500100105	PEGAMENTO PVC MASTERBOND 1/4	UND	1.00	290.00	290.00
20000256	Tubo Potable 1/2" x 6 Metros PVC	UND	3.00	60.00	180.00
800003	Tubo Drenaje 4" Pulgadas	UND	3.00	280.00	840.00
20001046	VALVULA DE ABASTO V Y G CAJA AMARILLA	UND	2.00	220.00	440.00
800136	Adaptador Macho 1/2" Potable PVC	UND	3.00	5.00	15.00

SUBTOTAL

DESCUENTO

IMPUESTO

TOTAL NETO

800117	Codo Liso 1/2" x 90 Potable PVC	UND	8.00	5.00	40.00
800164	Tee Lisa 1/2" Potable PVC	UND	4.00	5.00	20.00
800135	CODO INYECTADO DE 4 X 90	UND	4.00	80.00	320.00
20005392	COLONIAL MATE DEEP CUBETA LATEX	UND	1.00	2,900.00	2,900.00
800005	Tubo Drenaje 2" Pulgadas	UND	3.00	120.00	360.00
800130	CODO INYECTADO DE 2 X 90	UND	4.00	17.00	68.00
300023	Teflon 1/2" x 7 Metros TRUPER 12520	UND	2.00	5.00	10.00
300093	Juego Accesor Tanque Sanitario FAMA Econ	UND	1.00	160.00	160.00
300609	LLave Individual Lavamano V&G Metal Crom	UND	1.00	190.00	190.00
500339	HOJA DE SEGUETA TRUPER	UND	1.00	25.00	25.00
300277	Uñas Individuales Lavabo TROMETAL Venta	PAR	1.00	38.00	38.00

----- Ultima Linea -----



SUBTOTAL

DESCUENTO

IMPUESTO

TOTAL NETO

INVERCRUZ Y MAZ, S. DE. R.L DE C.V.

Cuyamel, Bo. Morazan Calle Principal

TEL.: 2660-2297 - 3380-7746

Email: cruzmoll@hotmail.com

RTN: 05069011352340

COTIZACION

Cliente

SINIA LUJAN/TRIAJE CMOA

Fecha.... 20/11/20

Hora..... 07:19:02

Orden No.: 0674487

Código	Descripción		--- Cant ---	Precio	-----Total
20005997	FOCO AHORRATIVO	UND	10.00	210.00	2,100.00
7441109000820	ROSETA PLAST.AGUILA BLANCA #1175W	UND	10.00	25.00	250.00
500229	ESCOBILLA NARAMJA DE 22 DIENTES TRUPER 1	UND	1.00	130.00	130.00
7501206674550	CANDADO DE HIERRO HERMEX 50 MM CH-50L	UND	1.00	90.00	90.00
100062000038	CANDADO TIPO PESADO VIKINGO" 40 MM	UND	1.00	70.00	70.00
489386202535	LLAVIN DORADO DE PELOTA PARA PUERTA YALE	UND	2.00	305.00	610.00
54546654	LLAMADOR CROMADO	UND	2.00	90.00	180.00
20006857	VENTILADOR DE PEDESTAL NEGRO WESTINGHOUS	UND	2.00	850.00	1,700.00
012356	ANTICORROSIVO BLANCO GALON COLORAMICA	UND	1.00	420.00	420.00
600300	Pasador BOXER 4" Plano NT1369-4	UND	1.00	55.00	55.00
100187	Tape Negro 3M 1711 66' Grande Cinta Aisl	UND	1.00	38.00	38.00
20007931	TELA METALICA PARA VENTANA DE CELOSIA	UND	1.00	1,280.00	1,280.00
565788	SOLERA STOP 10 PIE 0.40 DE 2.1/2	UND	13.00	60.00	780.00
20002271	TABLA YESO PANEL REY MEXICANA 4*8	UND	10.00	197.00	1,970.00
600580	Clavo Acero 1" Venta Por Unidad	UND	100.00	0.40	40.00
20001589	TORNILLO FRIJOLERO PUNTA FINA	UND	100.00	0.40	40.00
900059	TORNILLO DE 1.1/4 P/F TABLA YESO	UND	200.00	0.30	60.00
300210	Llave Doble Lavamanos UPC Perilla Lujo 35	UND	1.00	490.00	490.00
600164	Llavin	UND	2.00	305.00	610.00
750172812200	Juego Accesorios Tanque Fama Economax MO	UND	2.00	160.00	320.00
600980	Pasador BOXER 4" Redondo Porta Candado N	UND	1.00	60.00	60.00
20002118	TAPADERA BLANCA PARA SANITARIO	UND	2.00	170.00	340.00
400330	SOLERA TRACK DE 10FT DE 2.1/2 P/TABLA YE	UND	12.00	55.00	660.00
0501047040	CESPOL FLEXIBLE PARA LAVABO POSET	UND	1.00	50.00	50.00
601112	PUERTA BLANCA DE TABLERO 80*32	UND	1.00	750.00	750.00
600050	LLAVIN DE PELOTA PARA PUERTA V Y G VARIO	UND	1.00	290.00	290.00
750120667713	LLAVIN PARA PUERTA HERMEX CS-70D DE SOBR	UND	1.00	305.00	305.00
20005392	COLONIAL MATE DEEP CUBETA LATEX	UND	2.00	2,900.00	5,800.00
20005397	COLONIAL MATE EXTRAWHITE GALON LATEX	UND	2.00	530.00	1,060.00
7441109000820	ROSETA PLAST.AGUILA BLANCA #1175W	UND	3.00	25.00	75.00
20005997	FOCO AHORRATIVO	UND	6.00	230.00	1,380.00
20005397	COLONIAL MATE EXTRAWHITE GALON LATEX	UND	3.00	546.66	1,639.98
900137	CEMENTO GRIS BIJAO BOLSA 99 LBS	UND	14.00	185.06	2,591.48
742550010010	PEGAMENTO PVC MASTERBOND 1/4	UND	1.00	290.00	290.00
20000256	Tubo Potable 1/2" x 6 Metros PVC	UND	3.00	60.00	180.00
800003	Tubo Drenaje 4" Pulgadas	UND	3.00	280.00	840.00
20001046	VALVULA DE ABASTO V Y G CAJA AMARILLA	UND	2.00	220.00	440.00
800136	Adaptador Macho 1/2" Potable PVC	UND	3.00	5.00	15.00
800117	Codo Liso 1/2" x 90 Potable PVC	UND	8.00	5.00	40.00
800164	Tee Liso 1/2" Potable PVC	UND	4.00	5.00	20.00
800135	CODO INYECTADO DE 4 X 90	UND	4.00	80.00	320.00
20005392	COLONIAL MATE DEEP CUBETA LATEX	UND	1.00	2,900.00	2,900.00
800005	Tubo Drenaje 2" Pulgadas	UND	3.00	120.00	360.00

25/11/2020

IMG-20201120-WA0004.jpg

800120	CODO INYECTADO DE 2 X 90	UND	1.00	17.00	17.00
307023	Teflon 1/2" x 1 Metros TRUPER 12579	UND	2.00	5.00	10.00
300093	Juego Accesor Tanque Sanitario FAMA Econ	UND	1.00	149.00	149.00
300809	Llave Individual Lavadero VSD Metal Crom	UND	1.00	190.00	190.00
808334	MOJA DE SEGURITA TRUPER	UND	1.00	25.00	25.00
800277	Cilindros Individuales Lavabo TROMETAL Venta	DAR	1.00	18.00	18.00

----- Ultima Linea -----

SUBTOTAL	DESCUENTO	IMPUESTO	TOTAL NETO
27,930.00	50.50	4,162.11	32,041.61



INVERCRUZ S. DE R.L.

FERETERIA ,REPUESTOS,ACCESORIOS ,HERRAMIENTA Y MUCHO MAS..

OMOA ,CORTES,BO.EL CENTRO

TEL: 3371-7729/9933-9175/3347-1347

Email: cruzmoll@hotmail.com

RTN: 05019008173563

COTIZACION

CANTIDAD	DESCRIPCION	P.UNITARIO	TOTAL
10	FOCO AHORRATIVO	230.00	2,300.00
10	ROSETA PLAST. BLANCA AGUILA	25.00	250.00
1	ESCOBILLA NARANJA DE 22 DIENTES TRUPER	150.00	150.00
1	CANDADO HERMEX DE 50 MM	95.00	95.00
1	CANDADO VIKINGO DE 40 MM	80.00	80.00
2	LLAVIN DE PELOTA PARA PUERTA YALE	315.00	630.00
1	LLAMADOR PARA PUERTA	130.00	130.00
2	VENTILADOR DE PEDESTAL NEGRO LASKO	890.00	1,780.00
1	ANTICORROSIVO BLANCO EN GALON SHERWIN	420.00	420.00
1	PASADOR BOXER 4 PLANO	55.00	55.00
1	TAPE NEGRO 3M GRANDE	38.00	38.00
1	TELA METALICA PARA VENTANA DE CELOSIA	3,100.00	3,100.00
13	SOLERA STOP 10 PIE 0.40 DE 2 1/2	60.00	780.00
10	TABLA YESO PANEL REY MEXICANA	197.00	1,970.00
100	CLAVO ACERO 1 VENTA POR UNIDAD	0.50	50.00
100	TORNILLO FRIJOLERO P/F	0.40	40.00
1	LLAVE DOBLE PARA LAVADO	490.00	490.00
2	LLAVIN	305.00	610.00
2	JUEGO ACCESORIOS TANQUE FAMA	155.00	310.00
1	PASADOR BOXER 4 PORTA CANDADO	65.00	65.00
2	TAPADERA BLANCA PARA SANITARIO	220.00	440.00
12	SOLERA TRACK DE 10 FT DE 2 1/2 EN 0.40	57.00	684.00
1	CESPOL FLEXIBLE PARA LAVABO	55.00	55.00
1	PUERTA BLANCA 80*32 DE TABLERO	780.00	780.00
1	LLAVIN DE PELOTA PARA PUERTA V Y G	290.00	290.00
1	LLAVIN PARA PUERTA HERMEZ	305.00	305.00
2	COLONIAL MATE DEEP CUBETA LATEX	2,900.00	5,800.00
2	COLONIAL MATE EXTRAWHITE GALON MATEX	530.00	1,060.00
3	ROSETA PLAST. BLANCA AGUILA	25.00	75.00
6	FOCO AHORRATIVO	230.00	1,380.00
3	COLONIAL MATE EXTRAWHITE GALON	570.00	1,710.00
14	CEMENTO GRIS BIJAO BOLSA	190.00	2,660.00
1	PEGAMENTP PVC MASTERBOND 1/4	310.00	310.00
2	TUBO DOTABLE 1/2 *3/4 METROS	155.00	310.00

8	CODO LISO 1/2 *90 POTABLE	6.00	48.00
4	TEE LISA 1/2 POTABLE PVC	6.00	24.00
4	CODO INYECTADO DE 4*90	80.00	320.00
1	COLONIAL MATE DEEP CUBETA LATEX	2,900.00	2,900.00
3	TUBO DRENAJE 2 PULGADAS	130.00	390.00
2	TEFLON 1/2 TRUPER	7.00	14.00
1	JUEGO ACCESORIO PARA SANITARIO	160.00	160.00
1	LLAVE INDIVIDUAL PARA LAVAMANO V YG	190.00	190.00
1	HOJA DE SEGUETA TRUPER	27.00	27.00
1	UÑAS INDIVIDUALES PARA LAVABO	45.00	45.00
	TOTAL		34,518.00

25/11/2020

IMG-20201125-WA0021.jpg

8	CODO LISO 1/2 *90 POTABLE	6.00	48.00
4	TEE LISA 1/2 POTABLE PVC	6.00	24.00
4	CODO INYECTADO DE 4*90	80.00	320.00
1	COLONIAL MATE DEEP CUBETA LATEX	2,900.00	2,900.00
3	TUBO DRENAJE 2 PULGADAS	130.00	390.00
2	TEFLON 1/2 TRUPER	7.00	14.00
1	JUEGO ACCESORIO PARA SANITARIO	160.00	160.00
1	LLAVE INDIVIDUAL PARA LAVAMANO V YG	190.00	190.00
1	HOJA DE SEGUETA TRUPER	27.00	27.00
1	UÑAS INDIVIDUALES PARA LAVABO	45.00	45.00
	TOTAL		34,518.00



INVERCRUZ S. DE R.L.

FERRETERIA, REPUESTOS, ACCESORIOS, HERRAMIENTA Y MUCHO MAS.

OMOA, CORTES, BO. EL CENTRO

TEL: 3371-7729/9933-9175/3347-1347

Email: cruzmoll@hotmail.com

RTN: 05019008173563

COTIZACION

CANTIDAD	DESCRIPCION	P.UNITARIO	TOTAL
10	FOCO AHORRATIVO	230.00	2,300.00
10	ROSETA PLAST. BLANCA AGUILA	25.00	250.00
1	ESCOBILLA NARANJA DE 22 DIENTES TRUPER	150.00	150.00
1	CANDADO HERMEX DE 50 MM	95.00	95.00
1	CANDADO VIKINGO DE 40 MM	80.00	80.00
2	LLAVIN DE PELOTA PARA PUERTA YALE	315.00	630.00
1	LLAMADOR PARA PUERTA	130.00	130.00
2	VENTILADOR DE PEDESTAL NEGRO LASKO	890.00	1,780.00
1	ANTICORROSIVO BLANCO EN GALON SHERWIN	420.00	420.00
1	PASADOR BOXER 4 PLANO	55.00	55.00
1	TAPE NEGRO 3M GRANDE	38.00	38.00
1	TELA METALICA PARA VENTANA DE CELOSIA	3,100.00	3,100.00
13	SOLERA STOP 10 PIE 0.40 DE 2 1/2	60.00	780.00
10	TABLA YESO PANEL REY MEXICANA	197.00	1,970.00
100	CLAVO ACERO 1 VENTA POR UNIDAD	0.50	50.00
100	TORNILLO FRUJOLERO P/F	0.40	40.00
1	LLAVE DOBLE PARA LAVADO	490.00	490.00
2	LLAVIN	305.00	610.00
2	JUEGO ACCESORIOS TANQUE FAMA	155.00	310.00
1	PASADOR BOXER 4 PORTA CANDADO	65.00	65.00
2	TAPADERA BLANCA PARA SANITARIO	220.00	440.00
12	SOLERA TRACK DE 10 FT DE 2 1/2 EN 0.40	57.00	684.00
1	CESPOL FLEXIBLE PARA LAVABO	55.00	55.00
1	PUERTA BLANCA 80*32 DE TABLERO	780.00	780.00
1	LLAVIN DE PELOTA PARA PUERTA V Y G	290.00	290.00
1	LLAVIN PARA PUERTA HERMEZ	305.00	305.00
2	COLONIAL MATE DEEP CUBETA LATEX	2,900.00	5,800.00
2	COLONIAL MATE EXTRAWHITE GALON MATEX	530.00	1,060.00
3	ROSETA PLAST. BLANCA AGUILA	25.00	75.00
6	FOCO AHORRATIVO	230.00	1,380.00
3	COLONIAL MATE EXTRAWHITE GALON	570.00	1,710.00
14	CEMENTO GRIS BIJAO BOLSA	190.00	2,660.00
1	PEGAMENTP PVC MASTERBOND 1/4	310.00	310.00
3	TUBO POTABLE 1/2 *6 METROS	60.00	180.00
3	TUBO DRENAJE 4 PULGA	290.00	870.00
2	VALVULA DE ABASTO V YG CAJA AMARILLA	220.00	440.00
3	ADACTADOR MACHO 1/2	6.00	18.00



MUNICIPALIDAD DE OMOA, CORTÉS

Tel.2658-9147/2658-9152 Email: municipalidadomoa2010@gmail.com



SOLICITUD DE REQUERIMIENTOS NECESARIOS

Omoa Cabecera, 25 de Julio de 2020

Profesor
Ricardo Alvarado Escobar
Alcalde
Municipalidad de Omoa, Cortés

Estimado Profesor Alvarado:

En el marco de las actividades de la OPERACIÓN FUERZA HONDURAS I para el combate al Covid-19 que será ejecutado por las Municipalidades en conjunto con la Secretaría de Salud, de acuerdo a lo establecido por el Gobierno Central, con todo respeto, estamos solicitando su apoyo para gestionar la Compra de Equipo y mobiliario de oficina y para clínicas, equipo de protección o bioseguridad para el personal médico responsable de las actividades, materiales médicos quirúrgicos, insumos de limpieza, otros insumos generales y así también la contratación de recurso humano médico calificado y de apoyo, conforme a lo estipulado en el Artículo 3 del Decreto Ejecutivo PCM-061-2020, que se detalla en el Plan de Acción o de Emergencia Covid-19 preparado por esta Dirección Municipal de Salud, con el fin de unificar el trabajo en el manejo de esta pandemia, realizando atenciones en los Dos Centros de Triage concebidos y con brigadas domiciliarias o equipos de respuesta rápida en los barrios, aldeas y colonias de las comunidades del Municipio de Omoa.

De antemano agradecemos su atención, esperando contar con su decidido apoyo, como siempre

Adjuntamos el Plan de Acción emergencia Covid-19.

Dra. Karen O. García Sevilla
Directora Municipal de Salud Municipal

RESUMEN DE COSTOS

RUBRO	COSTO
EQUIPAMIENTO	373,900.00
ADECUACIÓN DE ESPACIO 1/ (triaje cuyamel)	50,870.15
ADECUACIÓN DE ESPACIO 2/ (triaje Omoa)	50,870.15
SUBTOTAL	475,640.29
GASTOS MENSUALES(Lempiras)	
RECURSOS HUMANOS	503,028.45
EQUIPO DE PROTECCIÓN PERSONAL	211,040.00
OTROS INSUMOS	84,730.80
SUBTOTAL	798,799.25
Nº DE MESES	3.00
COSTO DE OPERACIÓN DEL PERÍODO	2,396,397.75
OTROS GASTOS MENSUALES	42,213.00
Nº DE MESES	3.00
TOTAL OTROS GASTOS EN EL PERÍODO	126,639.00
TOTAL INVERSIÓN MAS COSTOS DE OPERACIÓN	2,998,677.04
1/ Adecuación de espacios: debe presentarse un detalle de estos gastos.	

NOTA: El presupuesto actual se ha detallado en base a tres meses.