

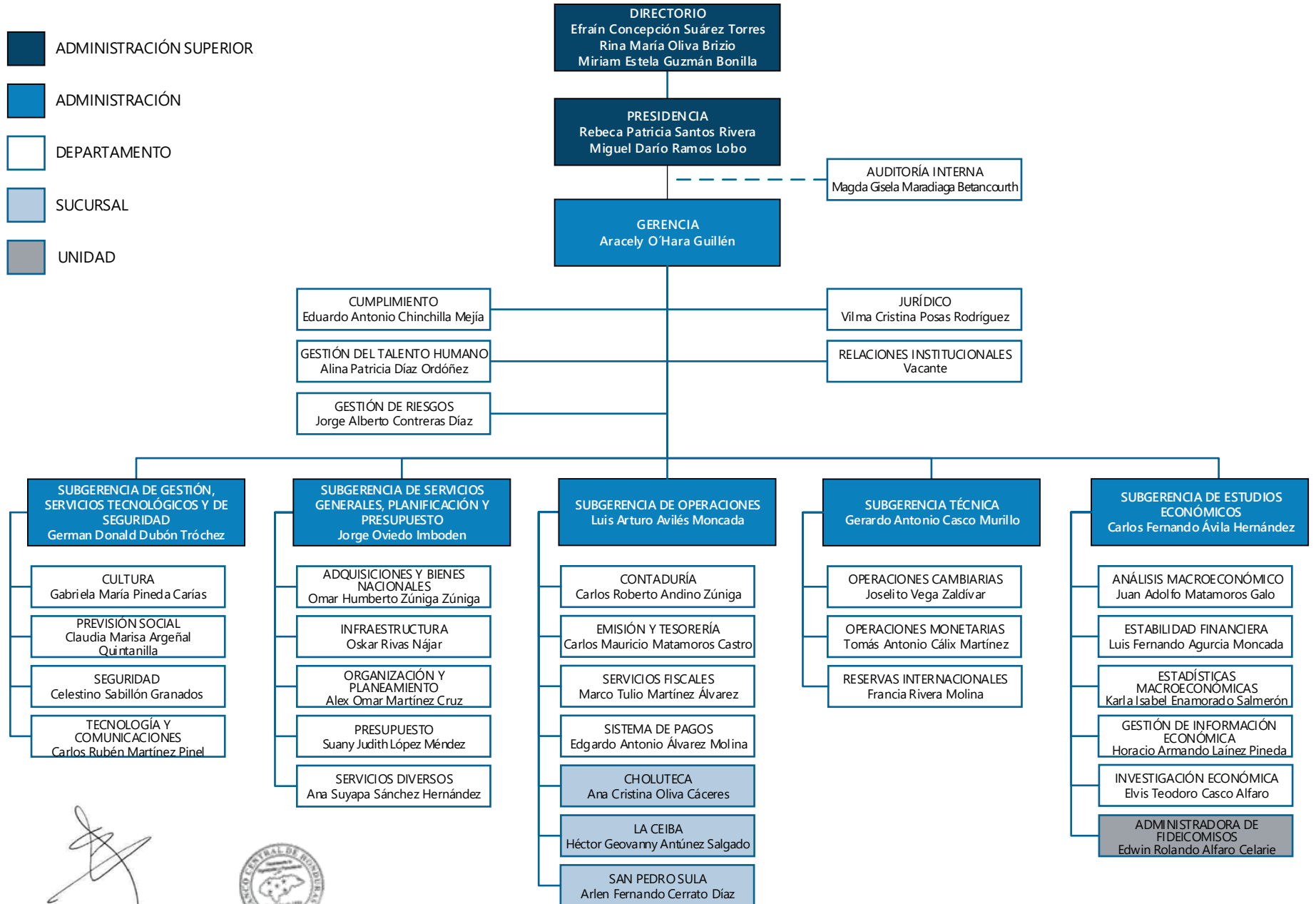

# BANCO CENTRAL DE HONDURAS

- ADMINISTRACIÓN SUPERIOR
- ADMINISTRACIÓN
- DEPARTAMENTO
- SUCURSAL
- UNIDAD





# BANCO CENTRAL DE HONDURAS SUCURSAL SAN PEDRO SULA

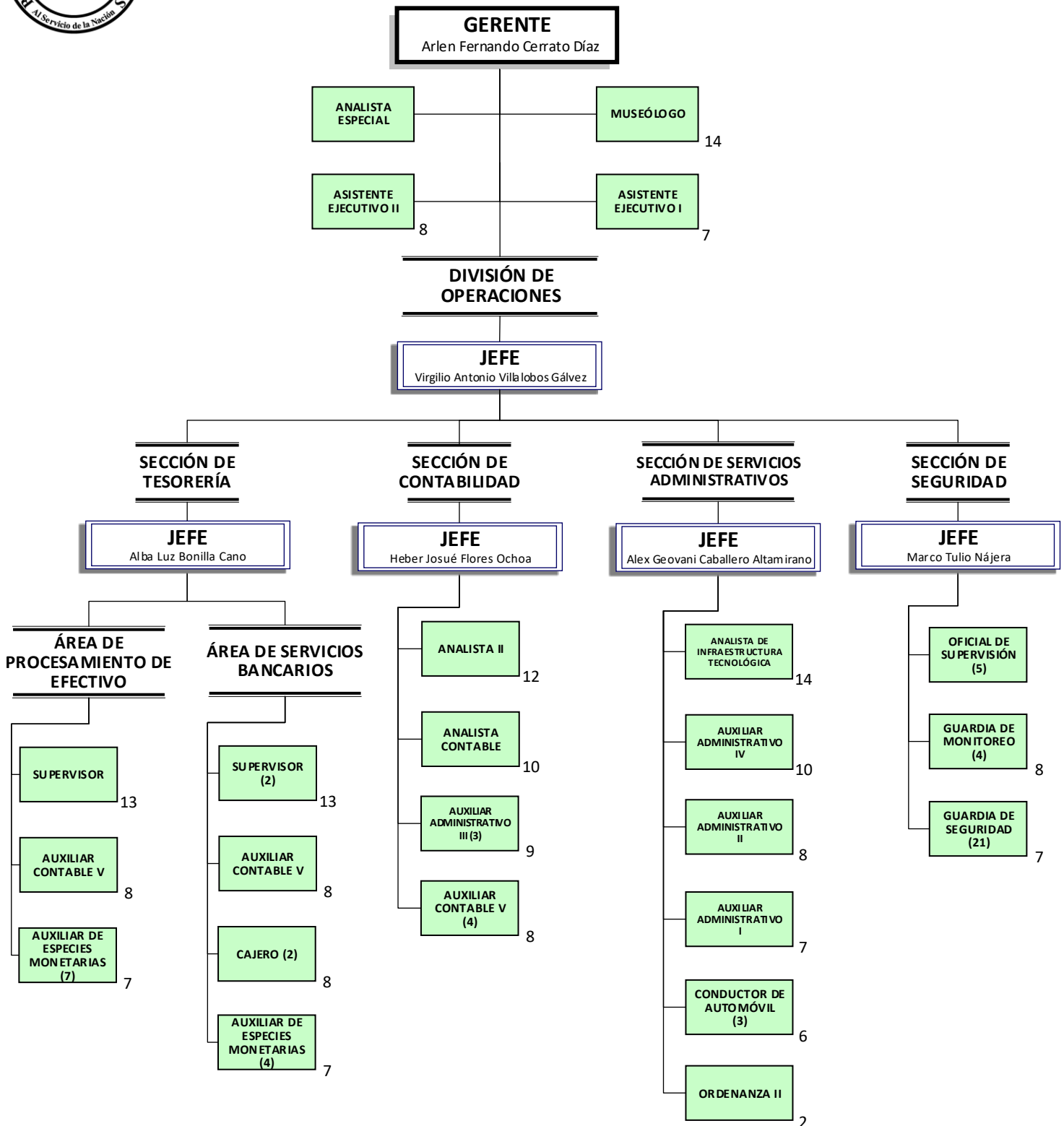

PUESTOS: 30

PLAZAS: 75

NOTA: El número fuera del recuadro indica la categoría.



# BANCO CENTRAL DE HONDURAS SUCURSAL LA CEIBA

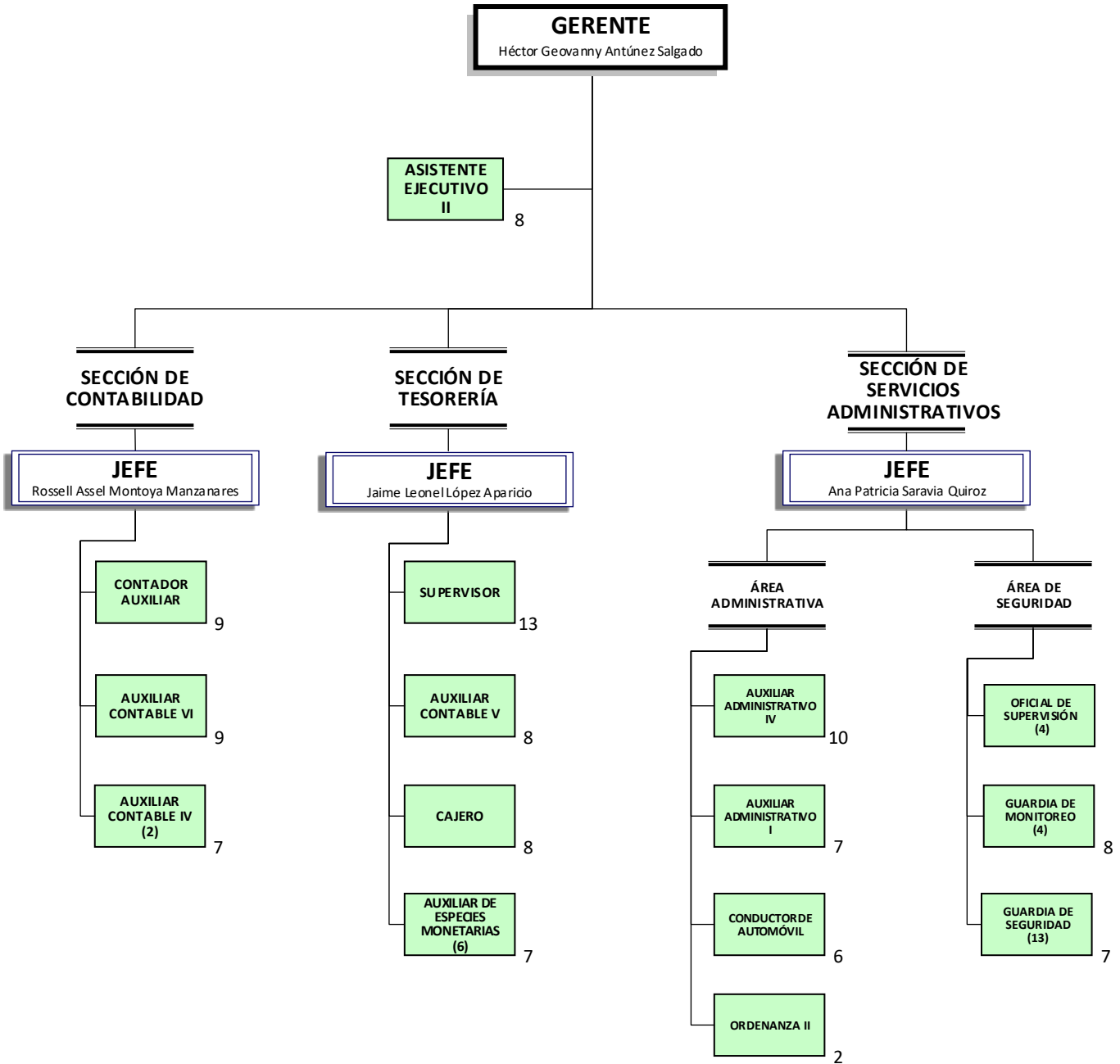

PUESTOS: 19

PLAZAS: 43

NOTA: El número fuera del recuadro indica la categoría.





# BANCO CENTRAL DE HONDURAS SUCURSAL CHOLUTECA

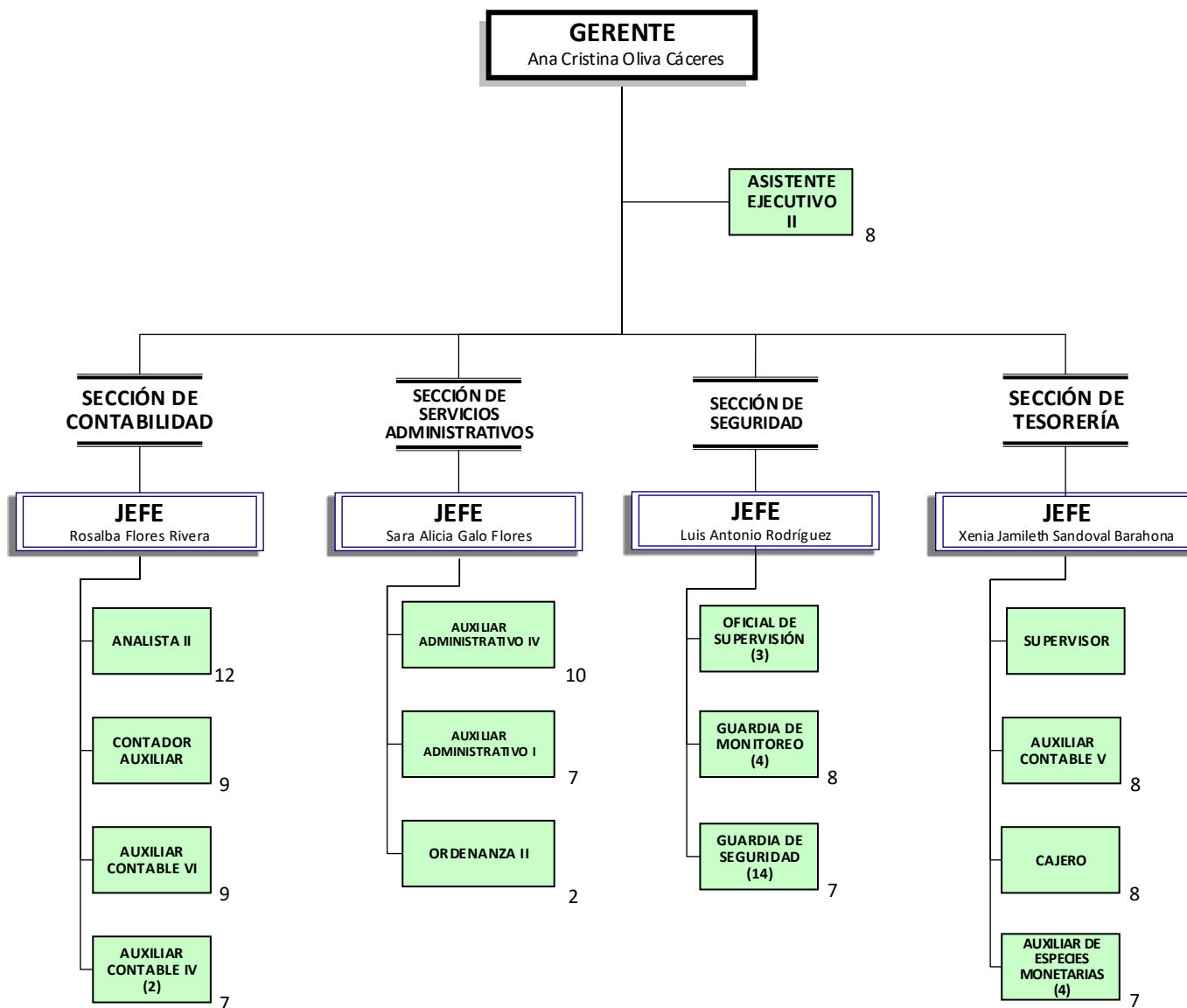

PUESTOS: 20

PLAZAS: 42

NOTA: El número fuera del recuadro indica la categoría.

*M. Suyapa Cruz Pavón*



MARITZA SUYAPA CRUZ PAVÓN

JEFE a.i. DEPARTAMENTO DE ORGANIZACIÓN Y PLANEAMIENTO  
Junio, 2022