

ORGANIGRAMA GENERAL DE LA UNIVERSIDAD NACIONAL AUTÓNOMA DE HONDURAS

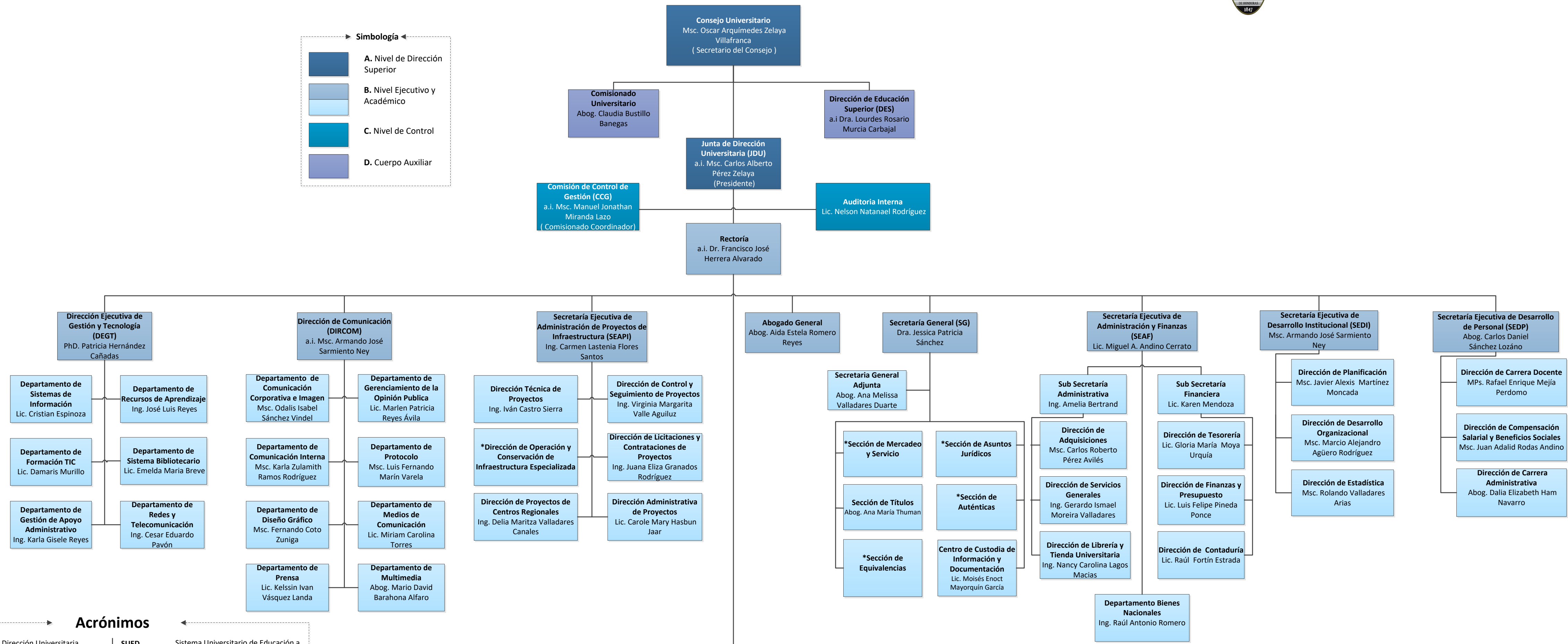

Acronimos

| | | | |
|--------|--|----------------|---|
| JDU | Junta de Dirección Universitaria | SUED | Sistema Universitario de Educación a Distancia |
| DES | Dirección de Educación Superior | DSA | Dirección de Sistema de Admisión |
| CCG | Comisión de Control de Gestión | IPSD | Instituto de Profesionalización y Supervisión Docente |
| DEGT | Dirección Ejecutiva de Gestión y Tecnología | IUDPAS | Instituto Universitario de Democracia Paz y Seguridad |
| DIRCOM | Dirección de Comunicación | IIS | Instituto de Investigaciones Sociales |
| SEAPI | Secretaría Ejecutiva de Administración de Proyectos de Infraestructura | IARPACUNA | Instituto de Arqueoastronomía y Patrimonio Cultural y Natural |
| SG | Secretaría General | IIM | Instituto de Investigaciones de Microbiología |
| SEAF | Secretaría Ejecutiva de Administración y Finanzas | ICTH | Instituto Hondureño de Ciencias de la Tierra |
| SEDI | Secretaría Ejecutiva de Desarrollo Institucional | IIES | Instituto de Investigación Económica y Sociales |
| SEDP | Secretaría Ejecutiva de Desarrollo de Personal | IJU | Instituto de Investigación Jurídica |
| VRI | Vicerrectoría de Relaciones Internacionales | CUROC | Centro Universitario Regional de Occidente |
| VOAE | Vicerrectoría de Orientación y Asuntos Estudiantiles. | CURC | Centro Universitario Regional del Centro |
| VRA | Vicerrectoría Académica | CURLP | Centro Universitario Regional de Choluteca |
| DICU | Dirección De Investigación Científica | CURLA | Centro Universitario Regional del Litoral Atlántico |
| DSEP | Dirección del Sistema de Estudios de Posgrado | UNAH-VS | Centro Universitario del Valle de Sula |
| DVUS | Dirección de Vinculación Universidad Sociedad | CURNO | Centro Universitario Regional Nor-Oriental |
| DIE | Dirección de Innovación Educativa | UNAH-TEC AGUAN | Centro Universitario Tecnológico del Aguan |
| DAFT | Dirección Académica de Formación Tecnológica | UNAH-TEC DANLÍ | Centro Universitario Tecnológico de Danlí |
| DIPP | Dirección de Ingreso Permanencia y Promoción | ITS-TELA | Instituto Tecnológico Superior de Tela |

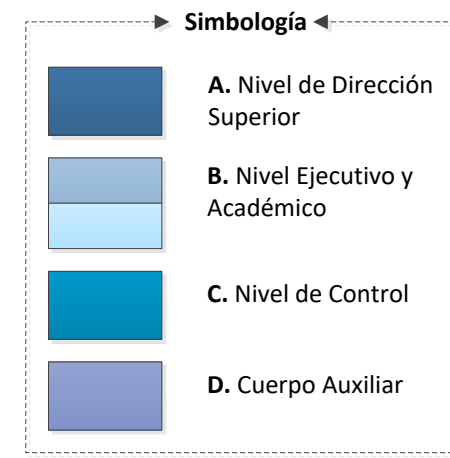
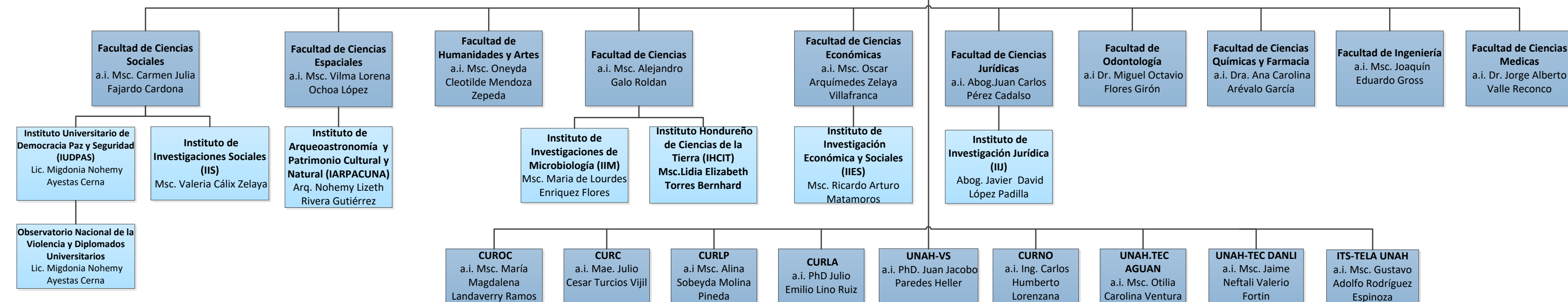
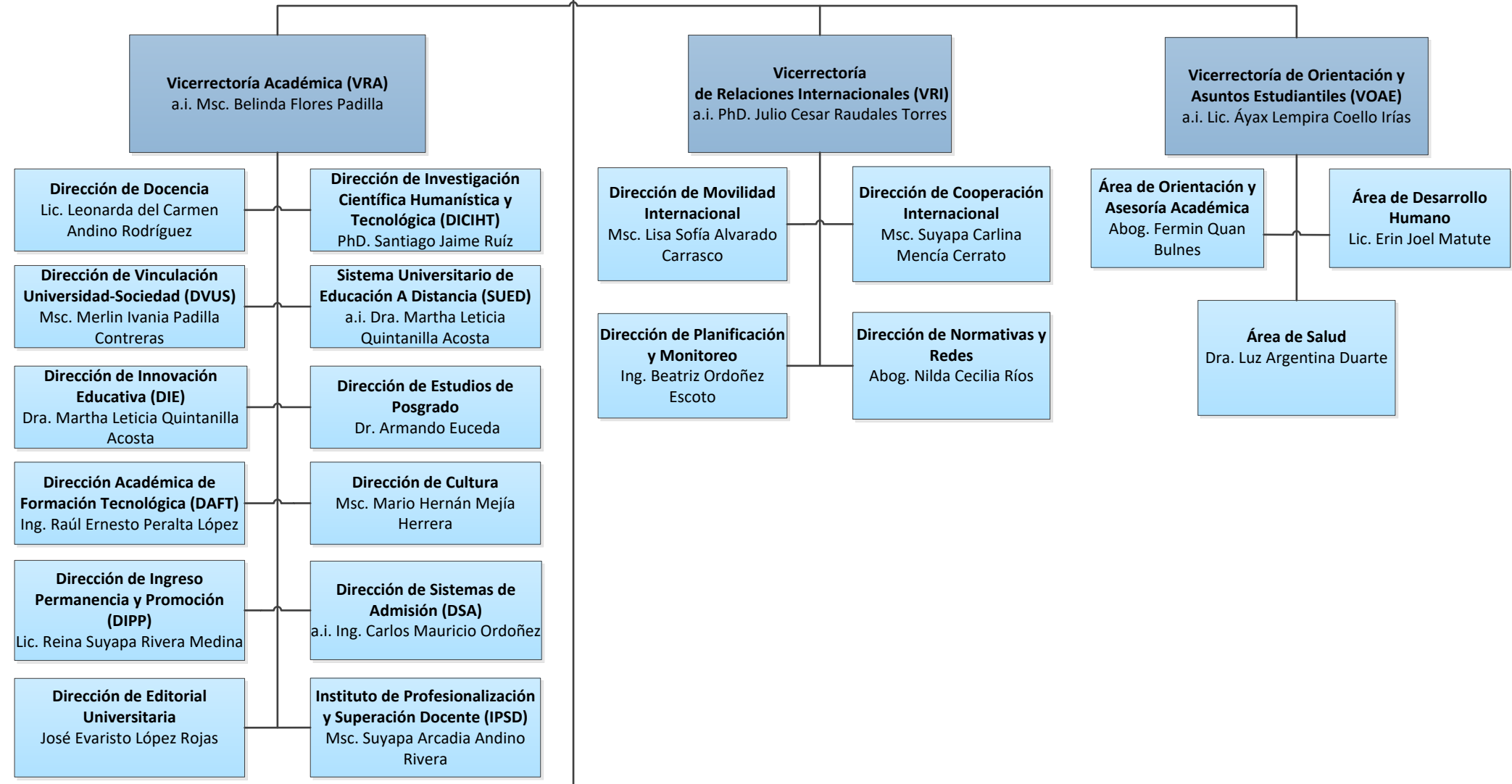

Observaciones:
Nota: * Plazas vacantes

Elaborado por:
Marcio Alejandro Agüero Rodríguez
Director de Desarrollo Organizacional

Firma de elaboración:

Fecha de Actualización:
26 de Enero del 2022