

ORGANIGRAMA INSTITUCIONAL

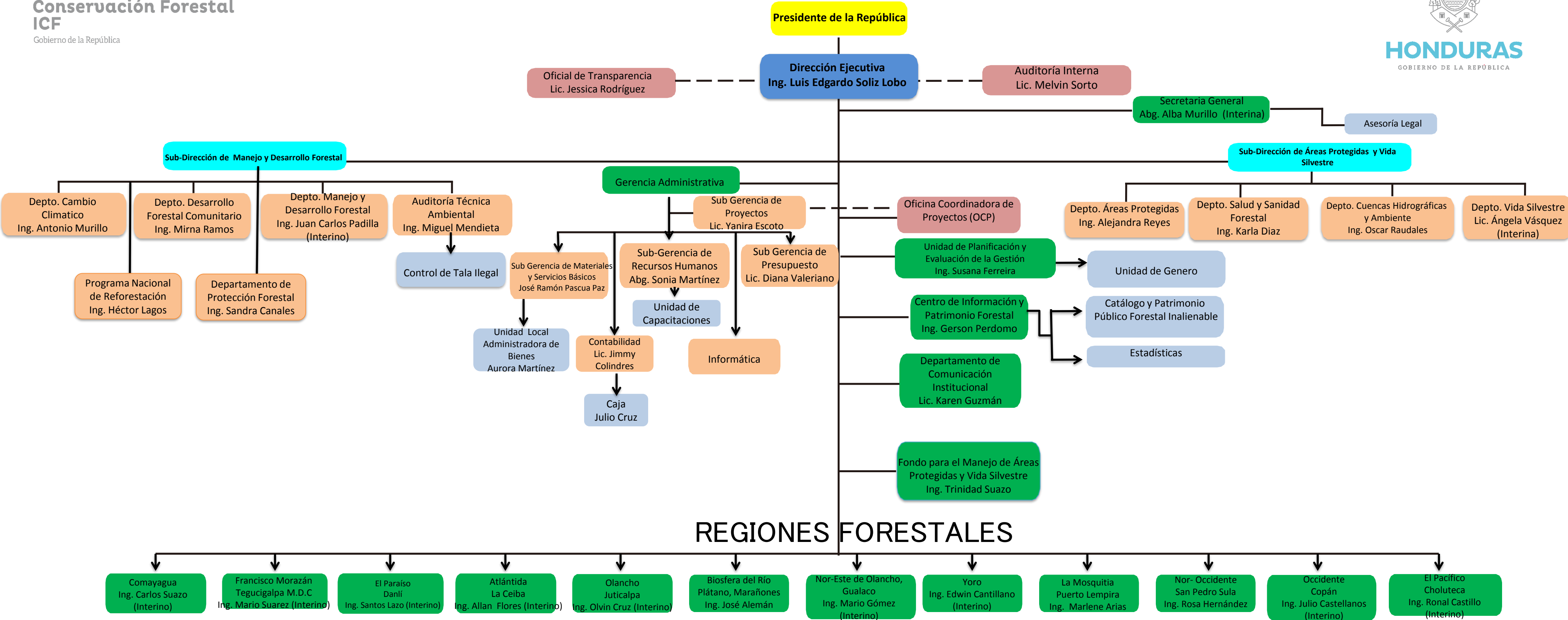

REGIONES FORESTALES

- Comayagua Ing. Carlos Suazo (Interino)
- Francisco Morazán Tegucigalpa M.D.C Ing. Mario Suarez (Interino)
- El Paraíso Danlí Ing. Santos Lazo (Interino)
- Atlántida La Ceiba Ing. Allan Flores (Interino)
- Olancho Juticalpa Ing. Olvin Cruz (Interino)
- Biosfera del Río Plátano, Marañones Ing. José Alemán
- Nor-Este de Olancho, Gualaco Ing. Mario Gómez (Interino)
- Yoro Ing. Edwin Cantillano (Interino)
- La Mosquitia Puerto Lempira Ing. Marlene Arias
- Nor-Occidente San Pedro Sula Ing. Rosa Hernández
- Occidente Copán Ing. Julio Castellanos (Interino)
- El Pacífico Choluteca Ing. Ronal Castillo (Interino)

SIMBOLOGIA

- PRESIDENTE DE LA REPUBLICA
- NIVEL EJECUTIVO I
- NIVEL EJECUTIVO II
- NIVEL III
- NIVEL IV
- NIVEL V
- NIVEL VI

ABG. SONIA LISIDA MARTINEZ
SUB GERENTE DE RECURSOS HUMANOS