

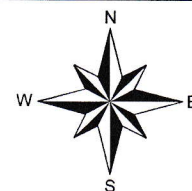

MUNICIPALIDAD DE YORO - YORO  
 DEPARTAMENTO DE CATASTRO  
 DICTAMEN TECNICO DE MENSURA

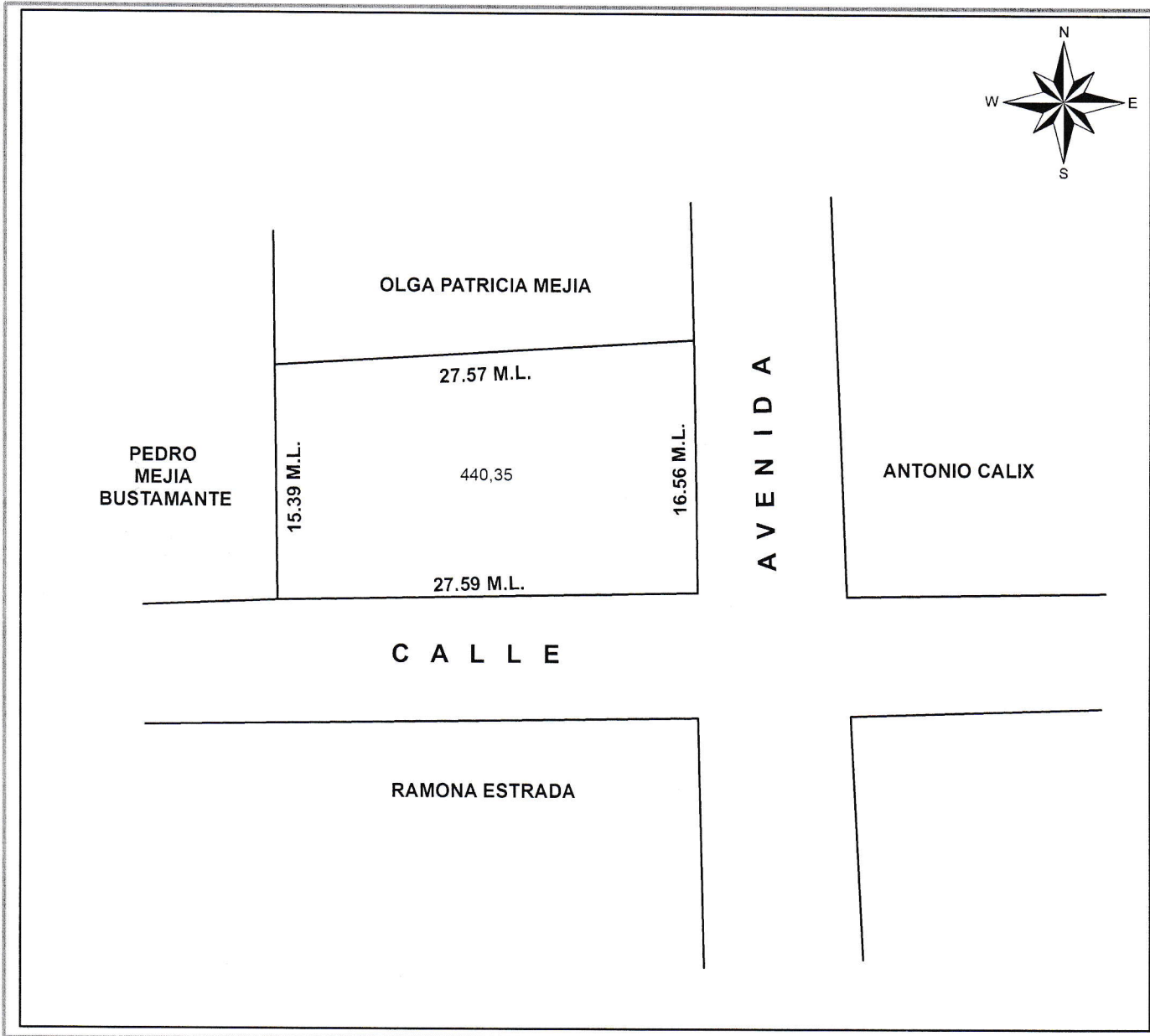

PROPIETARIO : \_\_\_\_\_ ALMA LIDIA MEJIA ZUNIGA  
 UBICACION : \_\_\_\_\_ BARRIO EL PANTANO, YORO - YORO  
 FINALIDAD : \_\_\_\_\_ ESCRITURACION  
 FECHA : \_\_\_\_\_ 14 DE ABRIL DEL 2016  
 AREA TOTAL : \_\_\_\_\_ 440.35 Mts.2



ESCALA 1:400

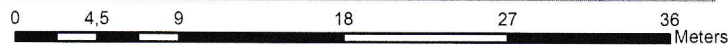

COLINDANCIAS		M.L.
NORTE:	CON PROPIEDAD DE OLGA PATRICIA MEJIA	27.57
SUR:	CON CALLE DE POR MEDIO Y PROPIEDAD DE RAMONA ESTRADA	27.59
ESTE:	CON AVENIDA DE POR MEDIO Y PROPIEDAD DE ANTONIO CALIX	16.56
OESTE:	CON PROPIEDAD DE PEDRO MEJIA BUSTAMANTE	15.39

OBSERVACIONES: