Desarrollo Comunitario, Agua y Saneamiento

Estructura Orgánica
Actualizado al mes de FEBRERO DEL 2022

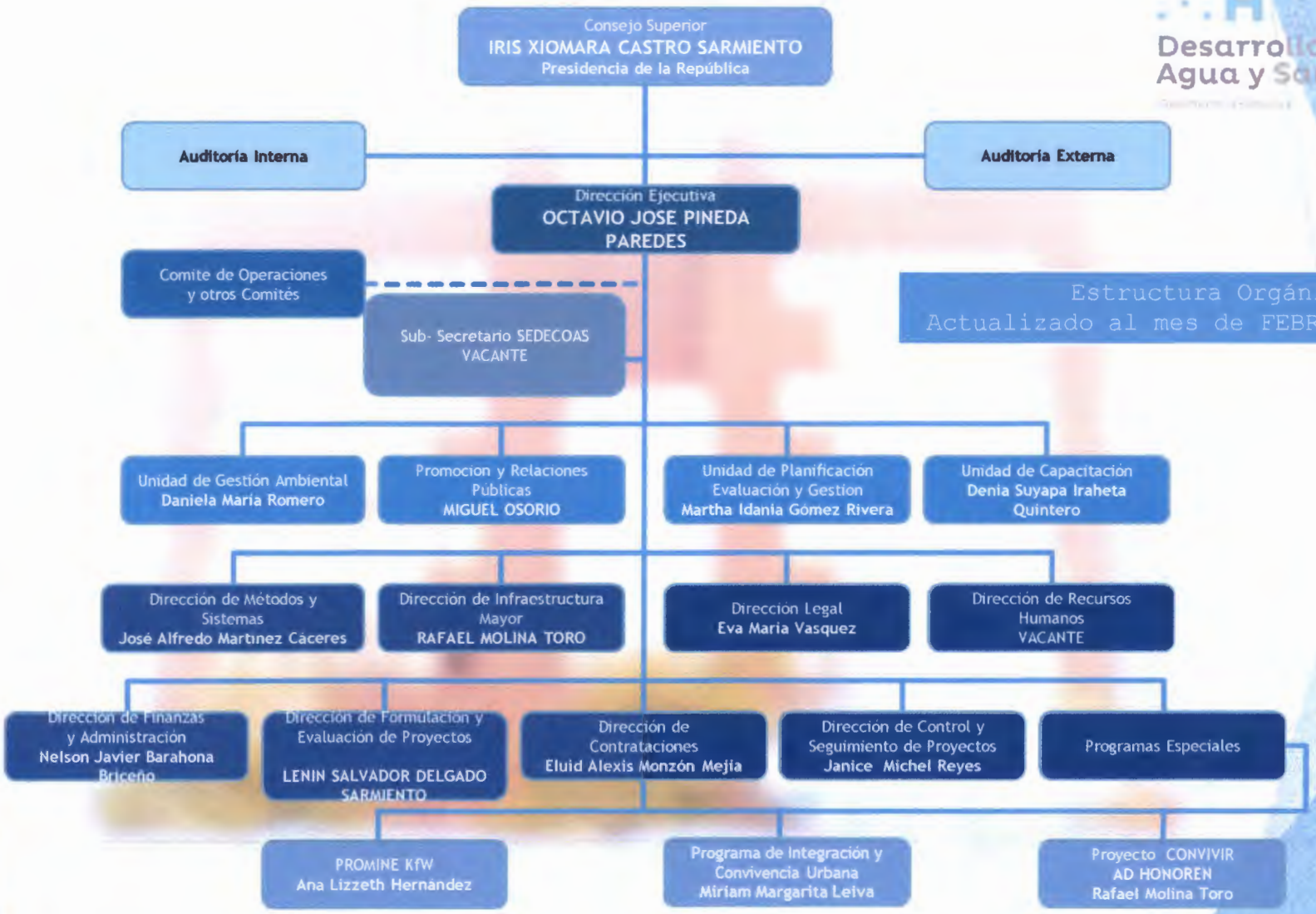

FONDO HONDUREÑO DE INVERSIÓN SOCIAL
DIRECCIÓN DE RECURSOS HUMANOS
SEDECOAS