



MUNICIPALIDAD DE LA ESPERANZA



La Esperanza, Intibucá, 28 de enero de 2016

Dr. MIGUEL ANTONIO FAJARDO
ALCALDE MUNICIPAL DE LA ESPERANZA
Presente,

Estimado Dr. Fajardo:

Por medio de la presente le solicito la autorización de pago a favor del **Ing. Pedro Javier Gómez Pineda**, con numero de identidad 1009-1983-011085, contratista del proyecto: **“Ampliación y Mejoramiento de Módulo Sanitaria”**, ubicado en B° Buenos Aires, de esta ciudad.

Pago de Ira. Estimación:	L. 189,271.49
Menos Calidad de Obra	L. <u>9,463.57</u> (fecha de devolución 06/abril/2016)
Total a pagar	L. 179,807.92

(CIENTO SETENTA Y NUEVE MIL OCHOCIENTOS SIETE LEMPIRAS CON NOVENTA Y DOS CENTAVOS)

Por lo que se le solicita autorizar el Pago respectivo al Contratista.

Sin otro particular, queda de usted,

Atentamente,



Optimized using
trial version
www.balesio.com



ING. MILTON SAID MOLINA
Unidad de Infraestructura Municipal





UNIDAD DE INFRAESTRUCTURA MUNICIPAL
ALCALDIA MUNICIPAL DE LA ESPERANZA

ACTA DE RECEPCION DEFINITIVA

Proyecto: **“Ampliación Y Mejoramiento De Modulo Sanitario”**

Ubicación: Jardín de Niños “Sonrisas Infantiles”, B° Buenos Aires, de esta ciudad.

Se hace constar que la obra arriba mencionada fue realizada por el contratista, cumpliendo con lo estipulado en el contrato y demás documentos contractuales.

A partir de la fecha abajo señalada, el solicitante asume la responsabilidad del adecuado mantenimiento y funcionamiento de la obra.

En fé de lo anterior se firma esta Acta, dando por concluido y recibido el proyecto.

LA ESPERANZA, INTIBUCA, 06 DE OCTUBRE 2015.

Lugar y Fecha

ING. MILTON SAID MOLINA
Unidad Infraestructura municipal



ING. PEDRO JAVIER GOMEZ PINEDA
EJECUTOR



MIGUEL ANTONIO FAJARDO
Alcalde Municipal de La Esperanza





UNIDAD TECNICA MUNICIPAL
ALCALDIA MUNICIPAL DE LA ESPERANZA

ACTA DE RECEPCION PROVISIONAL

Proyecto: **“Ampliación Y Mejoramiento De Modulo Sanitario”**

Ubicación: Jardín de Niños “Sonrisas Infantiles”, B° Buenos Aires, de esta ciudad.

Se constata que la obra arriba mencionada fue realizada por el ejecutor, cumpliendo con lo estipulado en el contrato y demás documentos contractuales, con excepción de lo abajo indicado.

Se acuerda la recepción definitiva para el día: 06 de Octubre de 2015

REPARACIONES Y/O TRABAJOS ADICIONALES REQUERIDOS:

- Reparación de Batiente de Ventana Frontal.
 - Resane de Claros de contramarcos de puertas.
 - Limpeza Final de área externas de construcción.
- U.L.

LA ESPERANZA, INTIBUCA, 05 DE OCTUBRE 2015.

Fecha de recepción Provisional



Ing. Pedro Javier Gómez Pineda



Ing. Milton Said Molina
Unidad Infraestructura Municipal



Optimized using
trial version
www.balesio.com

MIGUEL ANTONIO FAJARDO
Alcalde Municipal de La Esperanza

Optimized using
trial version
www.balesio.com



Proyecto
Ubicación

ESTIMACION DE OBRA N°1

OBJETO DE MODULO SANITARIO
"Infantiles", Bº Buenos Aires, ciudad de La Esperanza, departamento de Intibucá.

ESTIMACION	UNIDAD	CANT	OBRA CONTRATADA		OBRA EJECUTADA ESTE PERIODO	% DE AVANCE DE OBRA CONTRATADA	
			P.U.	SUB-TOTAL			
1	M.L.	22.65	L. 25.00	L. 566.25	22.65	L. 566.25	100%
2	GBL	1.00	L. 3,500.00	L. 3,500.00	1.00	L. 3,500.00	100%
3	M3	9.06	L. 110.00	L. 996.60	9.06	L. 996.60	100%
4	M3	9.06	L. 1,350.00	L. 12,231.00	9.06	L. 12,231.00	100%
5	M3	1.61	L. 1,350.00	L. 2,173.50	1.61	L. 2,173.50	100%
6	M.L.	22.65	L. 260.00	L. 5,889.00	22.65	L. 5,889.00	100%
7	M.L.	27.25	L. 265.00	L. 7,221.25	27.25	L. 7,221.25	100%
8	M2	40.87	L. 580.00	L. 23,704.60	40.87	L. 23,704.60	100%
9	M.L.	12.40	L. 220.00	L. 2,728.00	12.40	L. 2,728.00	100%
10	M.L.	8.00	L. 340.00	L. 2,720.00	8.00	L. 2,720.00	100%
11	UNID.	2.00	L. 3,850.00	L. 7,700.00	2.00	L. 7,700.00	100%
12	UNID.	1.00	L. 8,000.00	L. 8,000.00	1.00	L. 8,000.00	100%
13	UNID.	1.00	L. 1,500.00	L. 1,500.00	1.00	L. 1,500.00	100%
14	M.L.	2.75	L. 2,000.00	L. 5,500.00	2.75	L. 5,500.00	100%
15	UNID.	4.00	L. 1,500.00	L. 6,000.00	4.00	L. 6,000.00	100%
16	M2	23.00	L. 475.00	L. 10,925.00	23.00	L. 10,925.00	100%
17	M.L.	0.60	L. 1,500.00	L. 900.00	0.60	L. 900.00	100%
18	M2	17.04	L. 400.00	L. 6,816.00	17.04	L. 6,816.00	100%
19	M2	92.52	L. 138.00	L. 12,767.76	92.52	L. 12,767.76	100%
20	M2	6.67	L. 1,200.00	L. 8,004.00	6.67	L. 8,004.00	100%
21	M2	6.67	L. 700.00	L. 4,669.00	6.67	L. 4,669.00	100%
22	UNID.	1.00	L. 3,500.00	L. 3,500.00	1.00	L. 3,500.00	100%
23	UNID.	2.00	L. 3,000.00	L. 6,000.00	2.00	L. 6,000.00	100%
24	M2	39.60	L. 375.00	L. 14,850.00	39.60	L. 14,850.00	100%
25	M.L.	9.00	L. 215.00	L. 1,935.00	9.00	L. 1,935.00	100%
26	M.L.	1.00	L. 230.00	L. 230.00	1.00	L. 230.00	100%
27	M.L.	12.00	L. 25.00	L. 300.00	12.00	L. 300.00	100%
28	M.L.	12.00	L. 10.00	L. 120.00	12.00	L. 120.00	100%
29	M.L.	18.00	L. 60.00	L. 1,080.00	18.00	L. 1,080.00	100%
30	M.L.	18.00	L. 10.00	L. 180.00	18.00	L. 180.00	100%
31	M.L.	16.00	L. 6.00	L. 96.00	16.00	L. 96.00	100%
32	M.L.	16.00	L. 10.00	L. 160.00	16.00	L. 160.00	100%
33	M.L.	30.00	L. 65.00	L. 1,950.00	30.00	L. 1,950.00	100%
34	UNID.	1.00	L. 833.44	L. 833.44	1.00	L. 833.44	100%
35	UNID.	4.00	L. 150.00	L. 600.00	4.00	L. 600.00	100%
36	M.L.	14.70	L. 180.00	L. 2,646.00	14.70	L. 2,646.00	100%
				COSTO DIRECTO DE LA OBRA	L. 168,992.40		
				UTILIDAD DE PROYECTO	L. 20,279.09		
				MONTO OFERTADO	L. 189,271.49		

Estimacion de obra N°1 por: Ciento Ocheta y Nueve Mil Doscientos Setenta y Un Lempiras con Cuarenta y Nueve Centavos





ALCALDIA DE LA ESPERANZA
UNIDAD INFRAESTRUCTURA MUNICIPAL



INFORME DE SUPERVISION

1

PROYECTO:	AMPLIACION Y MEJORAMIENTO DE MODULO SANITARIO
UBICACIÓN:	<i>Jardín de Niños "Sonrisas Infantiles", B° Buenos Aires , ciudad La Esperanza, departamento de Intibucá.</i>

RESPONSABLES	
Ejecutor	Ing. PEDRO JAVIER GÓMEZ PINEDA
Supervisor	Ing. MILTON SAID MOLINA PEREZ

CONTROL DE PROYECTO			
Fecha de Inicio	10-08-15	Avance Físico	100%
Plazo	50 DIAS	Avance financiero	0%
Ampliación de Plazo	-	Avance en tiempo	100%

Fecha de realización última supervisión	05 de Octubre de 2015
---	------------------------------

OBSERVACIONES GENERALES							
CLIMA		PERSONAL		EQUIPO		HERRAMIENTA	
Sin lluvia		M.O.	1	Moto Niveladora	-	HM	X
Con lluvia	x	Albañil	1	Vibro-compactadora	-		
		Topógrafo	-	Retro-excavadora	-		
		Peones	x	Tanque cisterna	-		
		Ayudantes	x	vehículo	-		



CALIDAD DE OBRA			
UENA	X	REGULAR	MALA

Optimized using trial version
www.balesio.com

[Firma manuscrita]



ALCALDIA DE LA ESPERANZA
UNIDAD INFRAESTRUCTURA MUNICIPAL



Avance en Obra:

ITEM.	DESCRIPCION DE ACTIVIDAD	UNIDAD	CANT	AVANCE
1	TRAZADO Y MARCADO	M.L.	22.65	100%
2	DEMOLICIONES Y ACARREO	GBL.	1.00	100%
3	EXCAVACION MATERIAL TIPO I (MATERIAL COMUN)	M3	9.06	100%
4	CIMENTACION MAMPOSTERIA CON 5 CM. DE CAMA ARENA	M3	9.06	100%
5	SOBRECIMIENTO DE MAMPOSTERIA	M3	1.61	100%
6	SOLERA 15 X 15 4 Nú3, Nú3 @ 15 CONCRETO 1:2:2	M.L.	22.65	100%
7	CASTILLO 15X15 4 Nú3 Y No. 3 @ 15 CONCRETO 1:2:2	M.L.	27.25	100%
8	PARED DE BLOQUE 15cm RELLENO DE CONCRETO	M2	40.87	100%
9	SOLERA 15X15 4 Nú3, Nú2 A 20 @ 20 CONCRETO 1:2:2	M.L.	12.40	100%
10	SOLERA 15x25cm, 4#4,#2@20cm,CONC 1:2:2	M.L.	8.00	100%
11	SERVICIO SANITARIO (INC. ACCESORIOS)(SUM/INST)	UNID.	2.00	100%
12	PILA CON RIVAL 1.85X1.15X0.95 A/P Y ALC.	UNID.	1.00	100%
13	PILETA DE ASEO H= 0.50, A= 0.44, L= 0.60	UNID.	1.00	100%
14	LAVAMANDOS DE CONCRETO (C.E.B.)	M.L.	2.75	100%
15	LAVAMANDOS (INC. ACCESORIOS) (SUM/INST)	UNID.	4.00	100%
16	PISO DE CONCRETO SIMPLE 15 Cms.	M2	23.00	100%
17	GRADAS DE MAMPOSTERIA HUELLA DE CONC. DIS. FHIS	M.L.	0.60	100%
18	PISO DE CONCRETO SIMPLE DE 10 CM. PARA ACERA	M2	17.04	100%
19	REPELLO Y PULIDO DE PAREDES e=2 CM MORTERO DE 1:4	M2	92.52	100%
20	VENTANA DE CELOSIA (NO INCLUYE RESANES)	M2	6.67	100%
21	BALCONES (SUMINISTRO/INSTALACIONES)	M2	6.67	100%
22	PUERTA METALICA P-2 (2.1 X 1 M)	UNID.	1.00	100%
23	PUERTA METALICA P-3 (2.1 X 0.8 M)	UNID.	2.00	100%
24	TECHO CANALETA DE 4".LAMINA ALUZINC CAL.26	M2	39.60	100%
25	CANAL DE PVC (SUM / INST)	M.L.	9.00	100%
26	BAJANTE PVC DE 2"	M.L.	1.00	100%
27	SUMINISTRO DE TUBERIA PVC DE 2" RD-41	M.L.	12.00	100%
28	INSTALACION DE TUBERIA PVC DE 2"	M.L.	12.00	100%
29	SUMINISTRO DE TUBERIA PVC DE 3" RD-41	M.L.	18.00	100%
30	INSTALACION DE TUBERIA PVC DE 3"	M.L.	18.00	100%
31	SUMINISTRO DE TUBERIA PVC DE 1/2" RD-26	M.L.	16.00	100%
32	INSTALACION DE TUBERIA PVC 1/2"	M.L.	16.00	100%
33	INSTALACION DE TUBERIA PVC 1/2" ILUM. HASTA 20 AMP.,TUBERIA EMT 1/2"	M.L.	30.00	100%
34	INSTALACION DE TUBERIA PVC 1/2" CARGA DE 4 ESPACIOS	UNID.	1.00	100%
35	INSTALACION DE TUBERIA PVC 1/2" INCANDESCENTE (SUM/INST)	UNID.	4.00	100%
36	INSTALACION DE TUBERIA PVC 1/2" BLOQUE 15 CM(REPE./PULIDO)	M.L.	14.70	100%



[Firma manuscrita]



Observaciones en la Obra:

La obra se desarrolló conforme la siguiente secuencia de ejecución:

- ✦ Inicio, 10 de Agosto de 2016, con el chapeo y limpieza del área.
- ✦ Después se continuó trazado y marcado de área a construir.
- ✦ Se procedió con el excavación de capa vegetal, y se botó el material desperdicio.
- ✦ Se realizó la cimentación con las dimensiones establecidas en los planos.
- ✦ Se rellenó con una capa de material del sitio cernido, humedecido y compactado.
- ✦ Se procedió al armado y colocación de soleras inferiores y castillos.
- ✦ Se construyeron as gradas y rampas.
- ✦ Construcción de paredes de bloque de 6" de ancho.
- ✦ Instalación de estructura y cubierta de techo.
- ✦ Se realizó la construcción de pisos internos y externos.
- ✦ Construcción de pila, soporte de lavamanos, pileta, instalación de lavabos e inodoros para niños.
- ✦ Se continuó con el repello y pulido de paredes.
- ✦ Se procedió a las instalaciones eléctricas.
- ✦ Se realizaron instalaciones sanitarias.
- ✦ Se instalaron ventanales, de celosías y vidrio fijo.
- ✦ Se colocaron balcones
- ✦ Se instalaron las puertas.
- ✦ Se realizaron detalles finales.

Conclusiones:

- 1) La obra hasta ahora presenta un porcentaje de avance en su ejecución de un 100%, con un tiempo de ejecución del 100%.
- 2) La obra se ejecutó de forma eficiente de acuerdo a lo programado.
- 3) La obra presenta buena calidad.





ING. MILTON SAID MOLINA
UNIDAD DE INFRAESTRUCTURA MUNICIPAL



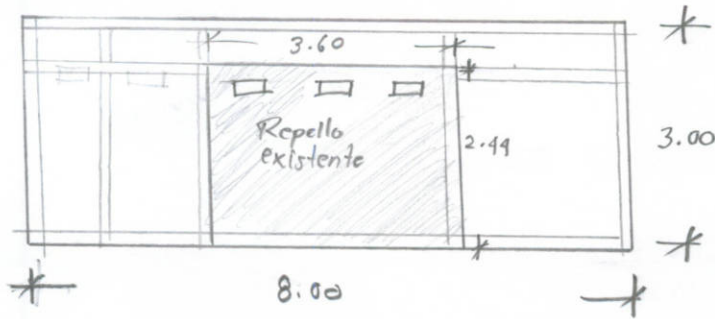

VISTA POSTERIOR

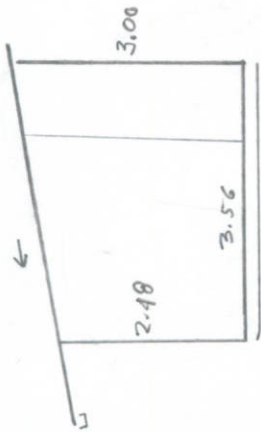

Ventana
0.18 x 0.30

LATERAL IZQ.



VISTA FRONTAL

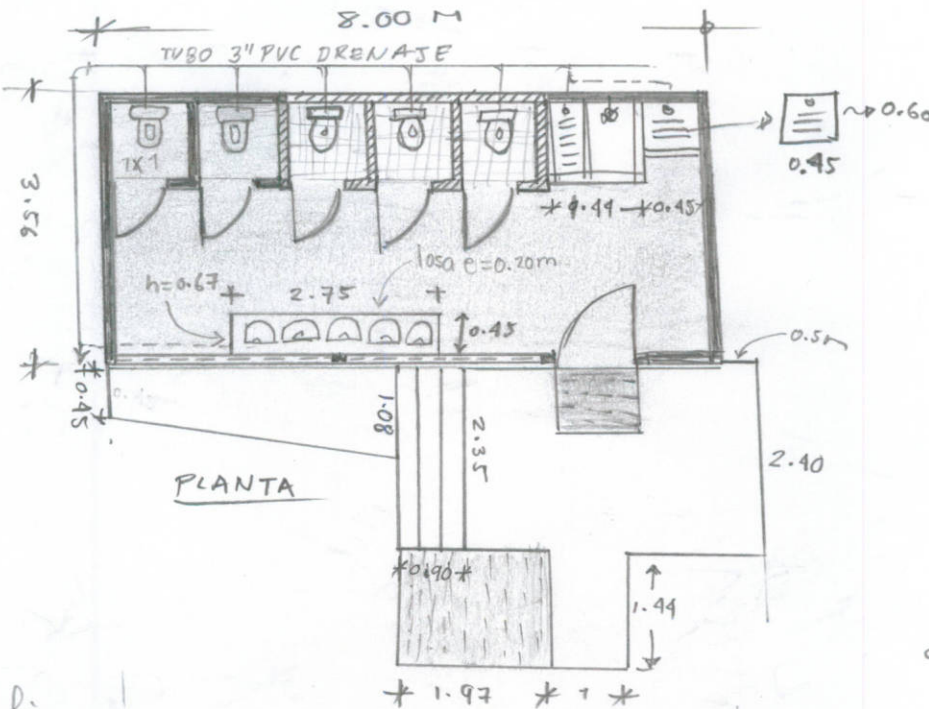

LATERAL DERECHA

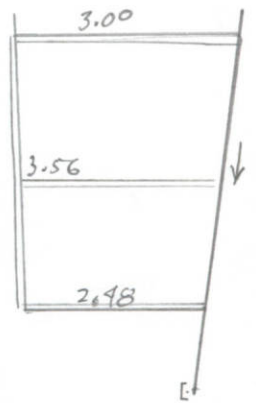

$2 = PB = 0.76 \times 2.12$
 $1 = PE = 1 \times 2.20$
 $h = 14$
 $ch = 29$

Celostas y vidrio fijo
Tubo ind. 1" C 5.5" vert.

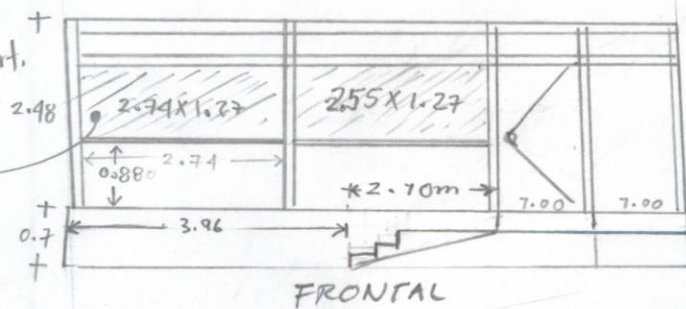

FRONTAL



visión final

R

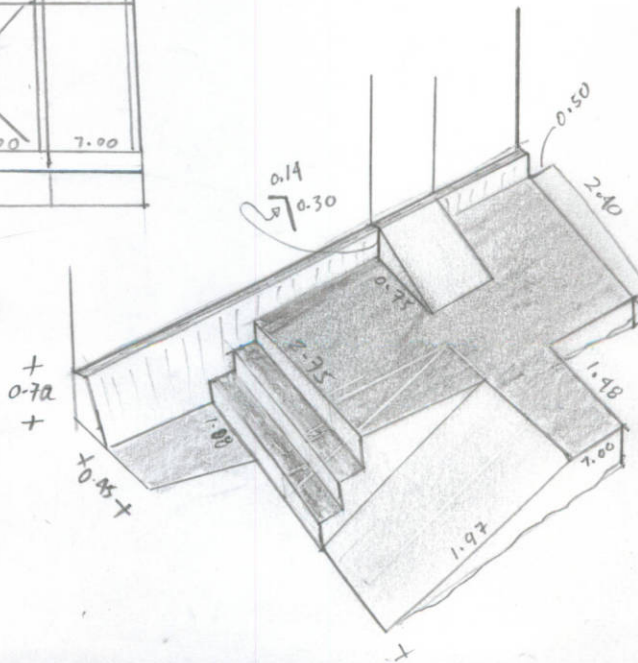



ALCALDIA DE LA ESPERANZA

UNIDAD INFRAESTRUCTURA MUNICIPAL



ILUSTRACIONES DE LA OBRA

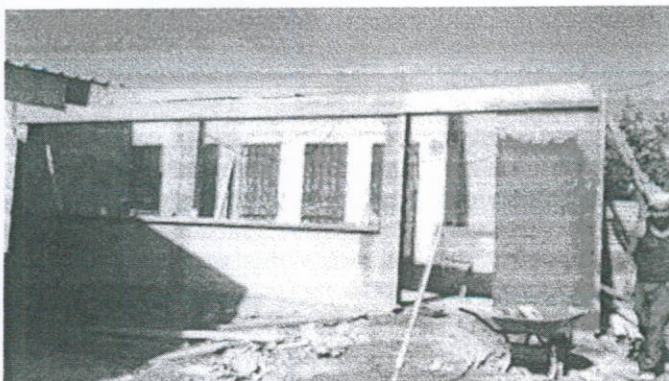
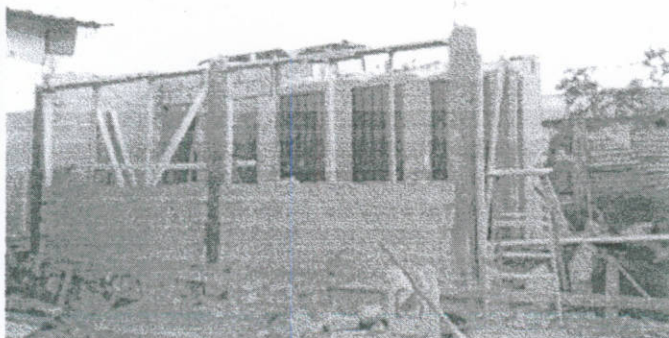

Optimized using
trial version
www.balesio.com





ALCALDIA DE LA ESPERANZA

UNIDAD INFRAESTRUCTURA MUNICIPAL

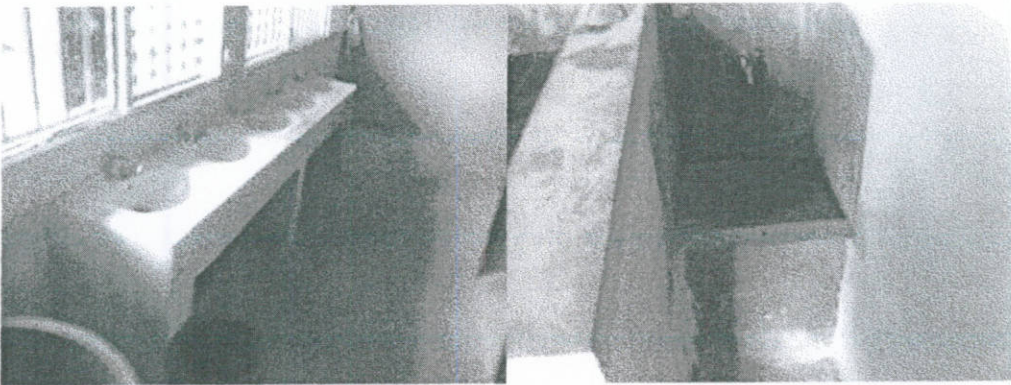

Optimized using
trial version
www.balesio.com



UNIDAD DE INFRAESTRUCTURA MUNICIPAL
ALCALDÍA DE LA ESPERANZA

PAGARE ADICIONAL

Yo, **PEDRO JAVIER GOMEZ PINEDA**, mayor de edad, soltero, Ingeniero Civil CICH 4334, hondureño, con tarjeta de identidad N°. 1006-1983-01105, vecino y residente en el municipio de La Esperanza, departamento de Intibucá, actuando en mi condición de CONTRATISTA **DECLARO Y HAGO CONSTAR**: Que **DEBO Y PAGARE** incondicionalmente a la Alcaldía Municipal de La Esperanza, departamento de Intibucá, la cantidad de **VEINTIOCHOMIL TRESCIENTOS NOVENTA LEMPIRAS CON SETENTA Y DOS CENTAVOS (L. 28,390.72)** para garantizar el CUMPLIMIENTO DE OBRA CONTRATADA del proyecto: **“Ampliación Y Mejoramiento De Módulo Sanitario”**, ubicado en Jardín de Niños “Sonrisas Infantiles”, B° Buenos Aires, de esta ciudad. El presente tiene una vigencia desde la fecha de firma de contrato, hasta tres (3) meses después de la fecha de plazo final del mismo. Los que pagaré sin pretextos ni excusas de ninguna clase, responsabilizándome del total de los gastos que incurriere la municipalidad de La Esperanza en caso de incumplimiento de mi parte, firmo que estoy de acuerdo con lo anterior descrito, en el Municipio de La Esperanza, departamento de Intibucá, renunciando al fuero de mi domicilio, para someterme al del acreedor.

La Esperanza, Intibucá, 06 de Agosto de 2015.



Optimized using
trial version
www.balesio.com



Ing. **PEDRO JAVIER GOMEZ PINEDA**
IDENTIDAD. No 1006-1983-01105





ORDEN DE INICIO

Proyecto: **“Ampliación Y Mejoramiento De Modulo Sanitario”**

Ubicación: Jardín de Niños “Sonrisas Infantiles”, B° Buenos Aires, de esta ciudad.

En este acto se hace formal la autorización del inicio de los trabajos de **“Ampliación Y Mejoramiento De Modulo Sanitario”**, ubicado en Jardín de Niños “Sonrisas Infantiles”, B° Buenos Aires, de esta ciudad. Haciendo constatar que se han cumplido los requisitos necesarios para el inicio del mismo, sin objeción de alguna de las partes interesadas.

Fecha de inicio de obras **10 de Agosto de 2015**

En fe, de lo anterior se firma la presente Acta.

En la ciudad de La Esperanza, Municipio de La Esperanza, Departamento de Intibucá,
06 de Agosto de 2015.



Ing. MILTON SAID MOLINA
UNIDAD INFRAESTRUCTURA MUNICIPAL



Ing. PEDRO JAVIER GOMEZ PINEDA
C. C. CONTRATISTA



Dr. MIGUEL ANTONIO FAJARDO
ALCALDE MUNICIPAL DE LA ESPERANZA







CONTRATO DE TRABAJO POR OBRA DETERMINADA

"Ampliación Y Mejoramiento De Modulo Sanitario"

Nosotros, **MIGUEL ANTONIO FAJARDO MEJIA**, mayor de edad, soltero, **DOCTOR EN MEDICINA**, hondureño, tarjeta de identidad No. 1001-1965-00100, con domicilio y residencia en el municipio de la Esperanza, Departamento de Intibucá, quien actúa en su condición de Alcalde Municipal, y representante legal de la Municipalidad de La Esperanza, según consta en credencial de fecha 13 de diciembre de 2013, certificado por el Tribunal Supremo Electoral, denominado de aquí en adelante **LA MUNICIPALIDAD**, por una parte, y por la otra el señor **PEDRO JAVIER GOMEZ PINEDA**, mayor de edad, soltero, Ingeniero Civil CICH 4334, hondureño, con tarjeta de identidad N°. 1006-1983-01105, vecino y residente en el municipio de La Esperanza, departamento de Intibucá, quien en adelante se denominará **EL CONTRATISTA**, hemos convenido en celebrar, como al efecto celebramos, el presente contrato Temporal de trabajo por obra determinada, mismo que se regirá por lo estipulado en el presente contrato, en la ley de Contratación del Estado, y la Ley de la Jurisdicción de lo Contencioso Administrativo. **PRIMERA: OBJETO DEL CONTRATO:** El presente contrato tiene por objeto, que **EL CONTRATISTA** se compromete a realizar el proyecto siguiente: "**Ampliación Y Mejoramiento De Modulo Sanitario**", Ubicado en Jardín de Niños "Sonrisas Infantiles", B° Buenos Aires, de esta ciudad, el cual comprende las siguientes actividades:

ITEM.	DESCRIPCION DE ACTIVIDAD	UNIDAD	CANT	P.U.	SUB-TOTAL
1	TRAZADO Y MARCADO	M.L.	22.65	L. 25.00	L. 566.25
2	DEMOLICIONES Y ACARREO	GBL.	1.00	L. 3,500.00	L. 3,500.00
3	EXCAVACION MATERIAL TIPO I (MATERIAL COMUN)	M3	9.06	L. 110.00	L. 996.60
4	CIMENTACION MAMPOSTERIA CON 5 CM. DE CAMA ARENA	M3	9.06	L. 1,350.00	L. 12,231.00
5	SOBRECIMIENTO DE MAMPOSTERIA	M3	1.61	L. 1,350.00	L. 2,173.50
6	SOLERA 15 X 15 4 NÚ3, NÚ3 @ 15 CONCRETO 1:2:2	M.L.	22.65	L. 260.00	L. 5,889.00
7	CASTILLO 15X15 4 NÚ3 Y No. 3 @ 15 CONCRETO 1:2:2	M.L.	27.25	L. 265.00	L. 7,221.25
8	PARED DE BLOQUE 15cm RELLENO DE CONCRETO	M2	40.87	L. 580.00	L. 23,704.60
9	SOLERA 15X15 4 NÚ3, NÚ2 A 20 @ 20 CONCRETO 1:2:2	M.L.	12.40	L. 220.00	L. 2,728.00
10	SOLERA 15x25cm, 4#4,#2@20cm,CONC 1:2:2	M.L.	8.00	L. 340.00	L. 2,720.00
11	SERVICIO SANITARIO (INC. ACCESORIOS)(SUM/INST)	UNID.	2.00	L. 3,850.00	L. 7,700.00
12	PILA CON RIVAL 1.85X1.15X0.95 A/P Y ALC.	UNID.	1.00	L. 8,000.00	L. 8,000.00
13	PILETA DE ASEO H= 0.50, A= 0.44, L= 0.60	UNID.	1.00	L. 1,500.00	L. 1,500.00
14	LAVAMANDOS DE CONCRETO (C.E.B.)	M.L.	2.75	L. 2,000.00	L. 5,500.00
15	LAVAMANDOS (INC. ACCESORIOS) (SUM/INST)	UNID.	4.00	L. 1,500.00	L. 6,000.00
	TO SIMPLE 15 Cms.	M2	23.00	L. 475.00	L. 10,925.00
	MPOSTERIA HUELLA DE CONC. DIS. FHIS	M.L.	0.60	L. 1,500.00	L. 900.00
	TO SIMPLE DE 10 CM. PARA ACERA	M2	17.04	L. 400.00	L. 6,816.00
	0 DE PAREDES e=2 CM MORTERO DE 1:4	M2	92.52	L. 138.00	L. 12,767.76
	JSIA (NO INCLUYE RESANES)	M2	6.67	L. 1,200.00	L. 8,004.00
	MINISTRO/INSTALACIONES)	M2	6.67	L. 700.00	L. 4,669.00
	PUERTA METALICA P-2 (2.1 X 1 M)	UNID.	1.00	L. 3,500.00	L. 3,500.00
23	PUERTA METALICA P-3 (2.1 X 0.8 M)	UNID.	2.00	L. 3,000.00	L. 6,000.00



Optimized using
trial version
www.balesio.com





MUNICIPALIDAD DE LA ESPERANZA



24	TECHO CANALETA DE 4",LAMINA ALUZINC CAL.26	M2	39.60	L. 375.00	L. 14,850.00
25	CANAL DE PVC (SUM / INST)	M.L.	9.00	L. 215.00	L. 1,935.00
26	BAJANTE PVC DE 2"	M.L.	1.00	L. 230.00	L. 230.00
27	SUMINISTRO DE TUBERIA PVC DE 2" RD-4I	M.L.	12.00	L. 25.00	L. 300.00
28	INSTALACION DE TUBERIA PVC DE 2"	M.L.	12.00	L. 10.00	L. 120.00
29	SUMINISTRO DE TUBERIA PVC DE 3" RD-4I	M.L.	18.00	L. 60.00	L. 1,080.00
30	INSTALACION DE TUBERIA PVC DE 3"	M.L.	18.00	L. 10.00	L. 180.00
31	SUMINISTRO DE TUBERIA PVC DE 1/2" RD-26	M.L.	16.00	L. 6.00	L. 96.00
32	INSTALACION DE TUBERIA PVC 1/2"	M.L.	16.00	L. 10.00	L. 160.00
33	CIRCUIT. DE ILUM. HASTA 20 AMP.,TUBERIA EMT 1/2"	M.L.	30.00	L. 65.00	L. 1,950.00
34	CENTRO DE CARGA DE 4 ESPACIOS	UNID.	1.00	L. 833.44	L. 833.44
35	LAMPARA INCANDESCENTE (SUM/INST)	UNID.	4.00	L. 150.00	L. 600.00
36	ENTABICADO BLOQUE 15 CM(REPE./PULIDO)	M.L.	14.70	L. 180.00	L. 2,646.00
COSTO DIRECTO DE LA OBRA					L. 168,992.40
37				UTILIDAD DE PROYECTO	L. 20,279.09
MONTO OFERTADO					L. 189,271.49

Esta actividades deberán ejecutarse de acuerdo a las dimensiones y especificaciones técnicas suministradas en los planos y de acuerdo a lo sugerido y aceptado por el ingeniero supervisor. **SEGUNDA: DURACION Y VIGENCIA DEL CONTRATO:** El plazo de este contrato es de **Cincuenta (50) Días Contados a Partir del 10 Agosto Al 06 De Octubre Del 2015 (Sin contar los días domingo de cada mes).** **TERCERA: MONTO Y FORMA DE PAGO:** El monto de este contrato asciende a la suma de: **CIENTO OCHENTA Y NUEVE MIL DOSCIENTOS SETENTA Y UNO LEMPIAS CON CUARENTA CENTAVOS (L. 189,271.49)**, que se hará efectiva de acuerdo a una estimación final de la obra terminada y mediante disponibilidad financiera de la municipalidad, con plazo de pago de hasta cinco (6) meses, a partir de la fecha de recepción definitiva, sin que represente cargos por interés financiero de ningún tipo a esta institución. **CUARTA: OBLIGACIONES DE LAS PARTES:** Tanto LA MUNICIPALIDAD como EL CONTRATISTA, se obligan al cumplimiento estricto de lo especificado en este contrato.- La mano de obra que utilice el Contratista, será bajo su responsabilidad, así como también el equipo que utilice.- y se aclara que la Alcaldía Municipal de La Esperanza no responde por el pago de los trabajadores, ni por daños a terceros. **QUINTA: GARANTIAS: EL CONTRATISTA,** está en la obligación de presentar a favor de la Municipalidad de La Esperanza las garantías siguientes: a) **GARANTIA DE CALIDAD DE OBRA,** por el valor del 5% del monto contratado en calidad de la obra ejecutada, con vigencia por un tiempo de 6 meses después de la recepción final de la obra se hará mediante la retención en el pago final de la obra o mediante una garantía bancaria, fiduciaria o cheque certificado. b) **GARANTIA DE MONTO DE CONTRATO,** equivalente al 15% de monto del contrato (L. 189,271.49) el tendrá una vigencia mínima del tiempo contractual más tres (meses) desde la fecha de finalización del contrato, si por causas establecidas se modifica el plazo de ejecución por un término mayor de (2) meses se deberá ampliar la vigencia de la garantía de manera que venza tres (3) meses más del plazo establecido, si así ocurriere el valor de la ampliación de la garantía se calculará sobre el monto pendiente de ejecución, siempre que lo anterior



Optimized using
trial version
www.balesio.com



MUNICIPALIDAD DE LA ESPERANZA



hubiere sido ejecutado satisfactoriamente. Se hará mediante la presentación de una garantía bancaria, fiduciaria o cheque certificado o firma de pagare (ya que la obra es a crédito). c.) EL CONTRATISTA presentara una constancia de pagos actual a la DEI, ò su constancia de solvencia con esa institución, caso contrario se le deducirá el 12.5% del monto del contrato. **SEXTA: CAUSAS DE TERMINACION DEL CONTRATO:** a) El mutuo acuerdo entre las partes, b) Incumplimiento de contrato, debidamente acreditado, c) Caso fortuito o Fuerza Mayor, debiendo entenderse ésta como todos los actos, hechos o acontecimientos futuros e imprevisibles en este momento, que impidan de una manera absoluta y directa cumplir con las estipulaciones de este contrato, d) Resolución de contrato decretada por autoridad competente. **SEPTIMA: MULTA:** En caso que el ejecutor no termine el proyecto por causas imputables a él en el plazo estipulado, pagará a la MUNICIPALIDAD en concepto de daños y perjuicios ocasionados por demora la cantidad de **TRESCIENTOS CUARENTA LEMPIRAS CON SESENTA Y NUEVE (L. 340.69)** equivalentes al **0.18%** del monto del contrato por cada día de retraso, esta multa podrá ampliarse o reducirse relativamente según el valor de la obra final contratada. **OCTAVA: RESOLUCION DE CONTROVERSIAS:** Cualquier controversia que surgiere de este contrato, será sometida en todo al derecho administrativo, siendo la jurisdicción competente para conocer las cuestiones que de los mismos se deriven, los Tribunales de lo Contencioso Administrativo que la Municipalidad designe. **NOVENA:** Ambas partes manifiestan estar de acuerdo con el contenido de todas y cada una de las cláusulas anteriores y firman para constancia en la ciudad de La Esperanza a los 06 días del mes de Agosto del año 2015.



MIGUEL ANTONIO FAJARDO
Alcalde Municipal de La Esperanza



PEDRO JAVIER GOMEZ PINEDA
Identidad No. 1009-1983-01105
Contratista





MUNICIPALIDAD DE LA ESPERANZA



COTIZACION DE OBRA

PROYECTO: REMODELACION DE MODULOS SANITARIOS DE KINDER

UBICACION: COLONIA BUENOS AIRES, LA ESPERANZA, INTIBUCA.

Se le solicita darnos la cotización de las obras a realizar en el proyecto siguiente:



no.	Descripción	Unidad	Cantidad	Precio	Total
1	TRAZADO Y MARCADO	M.L.	22.65	30.00	679.50
2	DEMOLICIONES Y ACARREO	GBL	1.00	3,535.00	3,535.00
3	EXCAVACION MATERIAL TIPO I (MATERIAL COMUN)	M3	9.06	771.10	7,006.57
4	CIMENTACION MAMPOSTERIA CON 5 CM. DE CAMA ARENA	M3	9.06	1,363.50	12,353.37
5	SOBRECIMIENTO DE MAMPOSTERIA	M3	1.61	1,363.50	2,195.24
6	SOLERA 15 X 15 4 Nú3, Nú3 @ 15 CONCRETO 1:2:2	M.L.	22.65	282.80	6,405.42
7	CASTILLO 15X15 4 Nú3 Y No. 3 @ 15 CONCRETO 1:2:2	M.L.	27.25	272.35	7,427.44
8	PARED DE BLOQUE 15cm RELLENO DE CONCRETO	M2	40.87	585.80	23,941.65
9	SOLERA 15X15 4 Nú3, Nú2 A 20 @ 20 CONCRETO 1:2:2	M.L.	12.40	222.80	2,755.28
10	SOLERA 15x25cm, 4#4,#2@20cm,CONC 1:2:2	ML	8.00	343.40	2,747.20
11	SERVICIO SANITARIO (INC. ACCESÓRIOS)(SUM/INST)	UNID	2.00	3,888.50	7,777.00
12	PILA CON RIVAL 1.45X1.15X0.95A/P Y ALC.	UNID.	1.00	8,080.00	8,080.00
13	PILETA DE ASEO H= 0.50, A= 0.44, L= 0.60	UNID	1.00	1,515.00	1,515.00
14	LAVAMANOS DE CONCRETO (C.E.B.)	ML	2.75	2,020.00	5,555.00
15	LAVAMANOS (INC. ACCESORIOS) (SUM/INST)	UNID	4.00	1,515.00	6,060.00
16	PISO DE CONCRETO SIMPLE 15 Cms.	M2.	23.00	555.50	12,776.50
17	GRADAS DE MAMPOSTERIA HUELLA DE CONC. DIS.	M.L	0.60	1,515.00	909.00
18	PISO DE CONCRETO SIMPLE DE 10 CM. PARA ACERA	M2	17.04	404.00	6,884.16
19	REPELLO Y PULIDO DE PAREDES e=2 CM MORTERO	M2	92.52	137.00	12,675.24
20	OSIA (NO INCLUYE RESANES)	M2	6.67	1,212.00	8,084.04
21	INISTRO/INSTALACIONES)	M2	6.67	707.00	4,715.69
22	A P-2 (2.1 X 1 M)	UNID	1.00	4,040.00	4,040.00
23	A P-3 (2.1 X 0.8 M)	UNID	2.00	3,434.00	6,868.00
24	A DE 4",LAMINA ALUZINC CAL.26	M2	39.60	378.75	14,998.50
25	SUM / INST)	M.L.	9.00	277.75	1,954.35



Optimized using trial version www.balesio.com



MUNICIPALIDAD DE LA ESPERANZA



26	BAJANTE PVC DE 2"	UND	1.00	232.30	232.30
27	SUMINISTRO DE TUBERIA PVC DE 2" RD-41	M.L.	12.00	25.25	303.00
28	INSTALACION DE TUBERIA PVC DE 2"	M.L.	12.00	10.10	121.20
29	SUMINISTRO DE TUBERIA PVC DE 3" RD-41	M.L.	18.00	60.60	1,096.80
30	INSTALACION DE TUBERIA PVC DE 3"	M.L.	18.00	10.10	181.80
31	SUMINISTRO DE TUBERIA PVC DE 1/2" RD-26	M.L.	16.00	6.06	96.96
32	INSTALACION DE TUBERIA PVC ø"	M.L.	16.00	10.10	161.60
33	CIRCUIT. DE ILUM. HASTA 20 AMP., TUBERIA EMT ø	M.L.	30.00	65.65	1,969.50
34	CENTRO DE CARGA DE 4 ESPACIOS	UND	1.00	1,111.00	1,111.00
35	LAMPARA INCANDESCENTE (SUM/INST)	UND	4.00	151.50	606.00
36	ENTABICADO BLOQUE 15 CM(REPE./PULIDO)	M.L.	14.70	190.00	2,793.00
MODULO DE 5 SERVICIOS SANITARIOS					174,600.24
37	UTILIDAD DEL PROYECTO	%			15,714.02
TOTAL GENERAL DEL PROYECTO					190,314.26

OFRESCO REALIZAR LAS OBRAS ARRIBA DESCRITAS POR LA CANTIDAD DE:

Ciento noventa mil trescientos catorce lempiras con 26/100

(LPS. 196,314.26).

Dado en la ciudad de La Esperanza, municipio de La Esperanza, departamento de Intibucá, a

los ____ de _____ de 201__

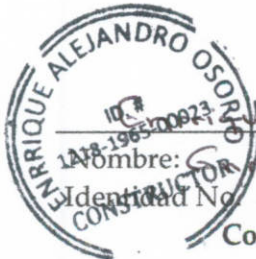
 Enrique Alejandro Osorio
 Nombre: Enrique Alejandro Osorio
 Identificación No. 1218-1965-00023.
 Contratista



Optimized using
trial version
www.balesio.com



[Handwritten signature]



MUNICIPALIDAD DE LA ESPERANZA



COTIZACION DE OBRA

PROYECTO: REMODELACION DE MODULOS SANITARIOS DE KINDER

UBICACION: COLONIA BUENOS AIRES, LA ESPERANZA, INTIBUCA.



Se le solicita darnos la cotización de las obras a realizar en el proyecto siguiente:

no.	Descripción	Unidad	Cantidad	Precio	Total
1	TRAZADO Y MARCADO	M.L.	22.65	20.00	453.00
2	DEMOLICIONES Y ACARREO	GBL	1.00	4,765.00	4,765.00
3	EXCAVACION MATERIAL TIPO I (MATERIAL COMUN)	M3	9.06	130.90	1,185.95
4	CIMENTACION MAMPOSTERIA CON 5 CM. DE CAMA ARENA	M3	9.06	1,606.50	74,554.89
5	SOBRECIMIENTO DE MAMPOSTERIA	M3	1.61	1,606.50	2,586.47
6	SOLERA 15 X 15 4 Nú3, Nú3 @ 15 CONCRETO 1:2:2	M.L.	22.65	333.20	7,546.98
7	CASTILLO 15X15 4 Nú3 Y No. 3 @ 15 CONCRETO 1:2:2	M.L.	27.25	320.88	8,744.08
8	PARED DE BLOQUE 15cm RELLENO DE CONCRETO	M2	40.87	690.20	28,208.47
9	SOLERA 15X15 4 Nú3, Nú2 A 20 @ 20 CONCRETO 1:2:2	M.L.	12.40	267.80	3,246.32
10	SOLERA 15x25cm, 4#4,#2@20cm,CONC 1:2:2	ML	8.00	404.60	3,236.80
11	SERVICIO SANITARIO (INC. ACCESORIOS)(SUM/INST)	UNID	2.00	4,587.50	9,163.00
12	PILA CON RIVAL 1.45X1.15X0.95A/P Y ALC.	UNID.	1.00	9,520.00	9,520.00
13	PILETA DE ASEO H= 0.50, A= 0.44, L= 0.60	UNID	1.00	1,785.00	1,785.00
14	LAVAMANOS DE CONCRETO (C.E.B.)	ML	2.75	2,380.00	6,545.00
15	LAVAMANOS (INC. ACCESORIOS) (SUM/INST)	UNID	4.00	1,785.00	7,140.00
16	PISO DE CONCRETO SIMPLE 15 Cms.	M2.	23.00	654.50	15,053.50
17	GRADAS DE MAMPOSTERIA HUELLA DE CONC. DIS.	M.L.	0.60	1,785.00	1,071.00
18	PISO DE CONCRETO SIMPLE DE 10 CM. PARA ACERA	M2	17.04	476.00	8,111.04
19	REPELLO Y PULIDO DE PAREDES e=2 CM MORTERO	M2	92.52	160.65	14,863.34
20	OSIA (NO INCLUYE RESANES)	M2	6.67	1,428.00	9,524.76
21	INISTRO/INSTALACIONES)	M2	6.67	833.00	5,556.71
22	A P-2 (2.1 X 1 M)	UNID	1.00	4,000.00	4,000.00
23	A P-3 (2.1 X 0.8 M)	UNID	2.00	3,500.00	7,000.00
24	DE 4",LAMINA ALUZINC CAL.26	M2	39.60	350.00	13,860.00
25	UM / INST)	M.L.	9.00	255.86	2,302.65



Optimized using trial version www.balesio.com



MUNICIPALIDAD DE LA ESPERANZA



26	BAJANTE PVC DE 2"	UND	1.00	273.70	273.70
27	SUMINISTRO DE TUBERIA PVC DE 2" RD-41	M.L.	12.00	29.75	357.00
28	INSTALACION DE TUBERIA PVC DE 2"	M.L.	12.00	11.90	142.80
29	SUMINISTRO DE TUBERIA PVC DE 3" RD-41	M.L.	18.00	71.40	1,285.20
30	INSTALACION DE TUBERIA PVC DE 3"	M.L.	18.00	11.90	214.20
31	SUMINISTRO DE TUBERIA PVC DE 1/2" RD-26	M.L.	16.00	7.14	114.24
32	INSTALACION DE TUBERIA PVC ø"	M.L.	16.00	11.90	190.40
33	CIRCUIT. DE ILUM. HASTA 20 AMP., TUBERIA EMT ø	M.L.	30.00	77.35	2,320.50
34	CENTRO DE CARGA DE 4 ESPACIOS	UND	1.00	1,309.00	1,309.00
35	LAMPARA INCANDESCENTE (SUM/INST)	UND	4.00	178.50	714.00
36	ENTABICADO BLOQUE 15 CM(REPE./PULIDO)	M.L.	14.70	200.00	2,940.00
MODULO DE 5 SERVICIOS SANITARIOS					199,284.40
37	UTILIDAD DEL PROYECTO	%			19,928.44
TOTAL GENERAL DEL PROYECTO					219,212.84

OFRESCO REALIZAR LAS OBRAS ARRIBA DESCRITAS POR LA CANTIDAD DE:

Docientos diecinuevemil doscientos doce lempiras con 84/100

(LPS.).

Dado en la ciudad de La Esperanza, municipio de La Esperanza, departamento de Intibucá, a

los ____ de _____ de 201__

Nombre: Kely Alberto Suaso Bermos.

Identidad No. 0318,- 1972-00203.

Contratista 9758 4344
2773 2364



Optimized using
trial version
www.balesio.com





MUNICIPALIDAD DE LA ESPERANZA



COTIZACION DE OBRA

PROYECTO: REMODELACION DE MODULOS SANITARIOS DE KINDER

UBICACION: COLONIA BUENOS AIRES, LA ESPERANZA, INTIBUCA.



Se le solicita darnos la cotización de las obras a realizar en el proyecto siguiente:

no.	Descripción	Unidad	Cantidad	Precio	Total
1	TRAZADO Y MARCADO	M.L.	22.65	25.00	566.25
2	DEMOLICIONES Y ACARREO	GBL	1.00	3,500.00	3,500.00
3	EXCAVACION MATERIAL TIPO I (MATERIAL COMUN)	M3	9.06	110.00	996.60
4	CIMENTACION MAMPOSTERIA CON 5 CM. DE CAMA ARENA	M3	9.06	1,350.00	12,231.00
5	SOBRECIMIENTO DE MAMPOSTERIA	M3	1.61	1,350.00	2,173.50
6	SOLERA 15 X 15 4 Nú3, Nú3 @ 15 CONCRETO 1:2:2	M.L.	22.65	260.00	5,889.00
7	CASTILLO 15X15 4 Nú3 Y No. 3 @ 15 CONCRETO 1:2:2	M.L.	27.25	265.00	7,221.25
8	PARED DE BLOQUE 15cm RELLENO DE CONCRETO	M2	40.87	580.00	23,704.60
9	SOLERA 15X15 4 Nú3, Nú2 A 20 @ 20 CONCRETO 1:2:2	M.L.	12.40	220.00	2,728.00
10	SOLERA 15x25cm, 4#4,#2@20cm,CONC 1:2:2	ML	8.00	340.00	2,720.00
11	SERVICIO SANITARIO (INC. ACCESORIOS)(SUM/INST)	UNID	2.00	3,850.00	7,700.00
12	PILA CON RIVAL 1.45X1.15X0.95A/P Y ALC.	UNID.	1.00	8,000.00	8,000.00
13	PILETA DE ASEO H= 0.50, A= 0.44, L= 0.60	UNID	1.00	1,500.00	1,500.00
14	LAVAMANOS DE CONCRETO (C.E.B.)	ML	2.75	2,000.00	5,500.00
15	LAVAMANOS (INC. ACCESORIOS) (SUM/INST)	UNID	4.00	1,500.00	6,000.00
16	PISO DE CONCRETO SIMPLE 15 Cms.	M2.	23.00	475.00	10,925.00
17	GRADAS DE MAMPOSTERIA HUELLA DE CONC. DIS.	M.L	0.60	1,500.00	900.00
18	PISO DE CONCRETO SIMPLE DE 10 CM. PARA ACERA	M2	17.04	400.00	6,816.00
19	REPELLO Y PULIDO DE PAREDES e=2 CM MORTERO	M2	92.52	138.00	12,767.76
20	OSIA (NO INCLUYE RESANES)	M2	6.67	1,200.00	8,004.00
21	INISTRO/INSTALACIONES)	M2	6.67	700.00	4,669.00
22	A P-2 (2.1 X 1 M)	UNID	1.00	3,500.00	3,500.00
23	A P-3 (2.1 X 0.8 M)	UNID	2.00	3,000.00	6,000.00
24	A DE 4",LAMINA ALUZINC CAL.26	M2	39.60	375.00	14,850.00
25	SUM / INST)	M.L.	9.00	215.00	1,935.00



Optimized using trial version
www.balesio.com



MUNICIPALIDAD DE LA ESPERANZA



26	BAJANTE PVC DE 2"	UND	1.00	230.00	230.00
27	SUMINISTRO DE TUBERIA PVC DE 2" RD-41	M.L.	12.00	25.00	300.00
28	INSTALACION DE TUBERIA PVC DE 2"	M.L.	12.00	10.00	120.00
29	SUMINISTRO DE TUBERIA PVC DE 3" RD-41	M.L.	18.00	60.00	1,080.00
30	INSTALACION DE TUBERIA PVC DE 3"	M.L.	18.00	10.00	180.00
31	SUMINISTRO DE TUBERIA PVC DE 1/2" RD-26	M.L.	16.00	6.00	96.00
32	INSTALACION DE TUBERIA PVC ø"	M.L.	16.00	10.00	160.00
33	CIRCUIT. DE ILUM. HASTA 20 AMP., TUBERIA EMT ø	M.L.	30.00	65.00	1,950.00
34	CENTRO DE CARGA DE 4 ESPACIOS	UND	1.00	833.44	833.44
35	LAMPARA INCANDESCENTE (SUM/INST)	UND	4.00	150.00	600.00
36	ENTABICADO BLOQUE 15 CM(REPE./PULIDO)	M.L.	14.70	180.00	2,646.00
MODULO DE 5 SERVICIOS SANITARIOS					168,992.40
37	UTILIDAD DEL PROYECTO	%	12	20,279.09	20,279.09
TOTAL GENERAL DEL PROYECTO					189,271.49

OFRESCO REALIZAR LAS OBRAS ARRIBA DESCRITAS POR LA CANTIDAD DE:

Ciento ochenta y nueve mil doscientos setenta y un lempiras con $\frac{49}{100}$

(LPS. 189,271.49).

Dado en la ciudad de La Esperanza, municipio de La Esperanza, departamento de Intibucá, a

los _____ de _____ de 201__



Nombre: Pedro Javier Gómez Pineda
Identidad No. 1006-1983-01105

Contratista Td. 32233473.



Optimized using
trial version
www.balesio.com

