



ALCALDIA MUNICIPAL DE VALLECILLO, F.M.

MANCOMUNIDAD DE MUNICIPIOS DEL NORTE Y ORIENTE DE FRANCISCO MORAZÁN (MANOFM)
UNIDAD DE INFRAESTRUCTURA – UNIDAD TECNICA INTERMUNICIPAL



PROYECTO: CERCO PERIMETRAL Y TECHADO DE ESCENARIO DE ESCUELA OSCAR RAMON ZELAYA,
ALDEA ZINGUIZAPA VALLECILLO,FM

PROPIETARIO: ALCALDIA MUNICIPAL DE VALLECILLO, F.M.

FECHA: OCTUBRE DE 2019

LEVANTÓ: TOPOGRAFO. LUIS MIGUEL HERNANDEZ

DISEÑO: ING. ANDERSSON ADONY MEJIA CICH#:8280

ULTIMA FECHA DE REVISION: OCTUBRE DE 2019

APROBÓ: UNIDAD DE INFRAESTRUCTURA UTI MANOFM

CONTENIDO:

1. PORTADA
2. PLANTA ARQUITECTÓNICA
3. VISTA FRONTAL
4. DETALLES ESTRUCTURALES
5. ESTRUCTURA DE TECHO
6. CUBIERTA DE TECHO
7. VISTA LATERAL DE TECHO
8. VISTA FRONTAL DE TECHO
9. DETALLES DE CIMENTACION DE TECHO

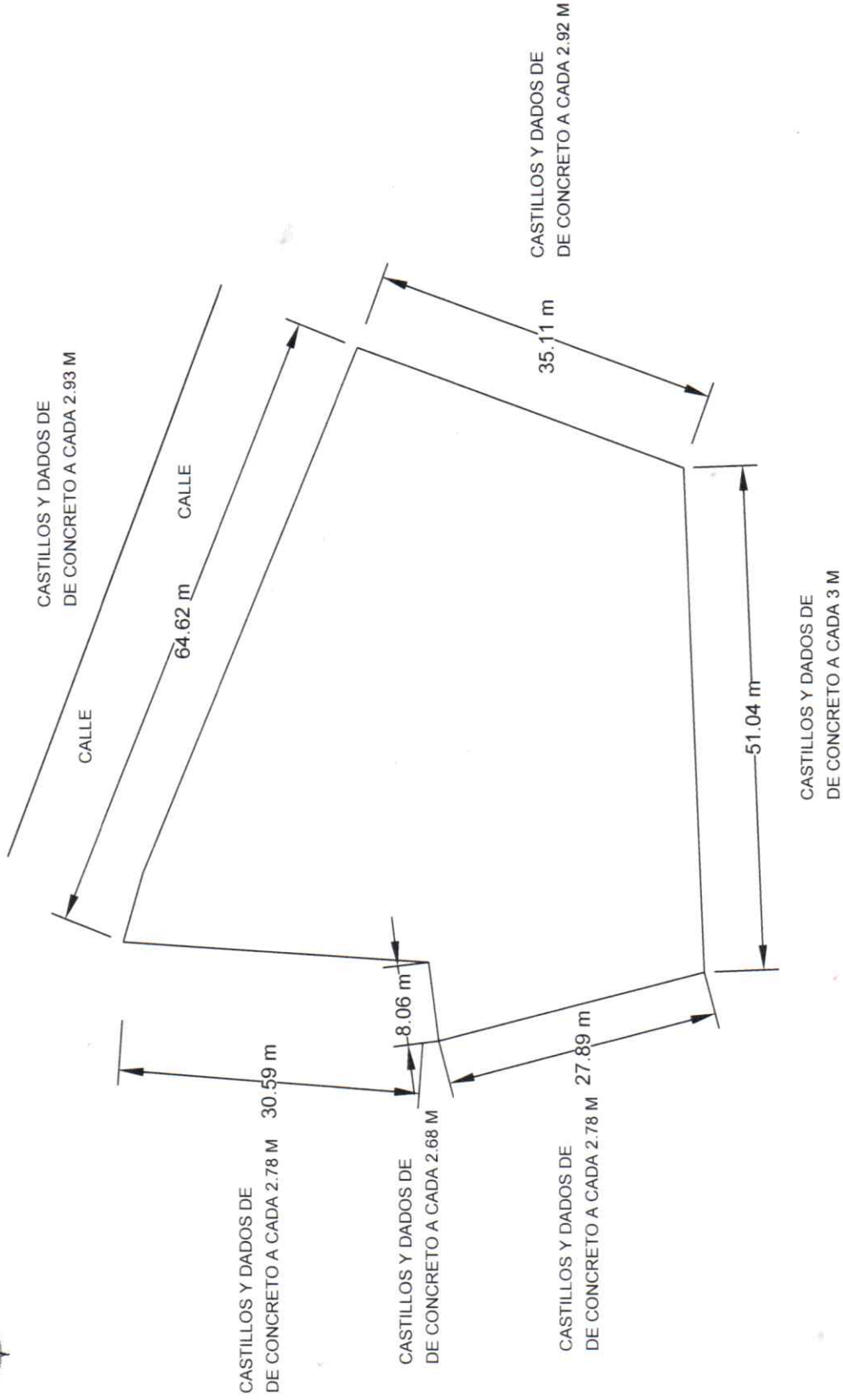

PROYECTO: CERCO PERIMETRAL DE ESCUELA OSCAR ZELAYA

UBICACIÓN: ALDEA: ZINGUIZAPA VALLECILLO F.M

CONTENIDO: PLANTA ARQUITECTÓNICA

PROPIETARIO: ALCALDIA DE VALLECILLO

ESCALA: 1:650

LEVANTÓ: LUIS MIGUEL HERNANDEZ

DIBUJO: ING: ANDERSSON MEJIA CICH 8280

REVISO: UTI MANOFM

FECHA: OCTUBRE-2019

HOJA: 02/09



MURO DE BLOQUE Y MALLA CICLON

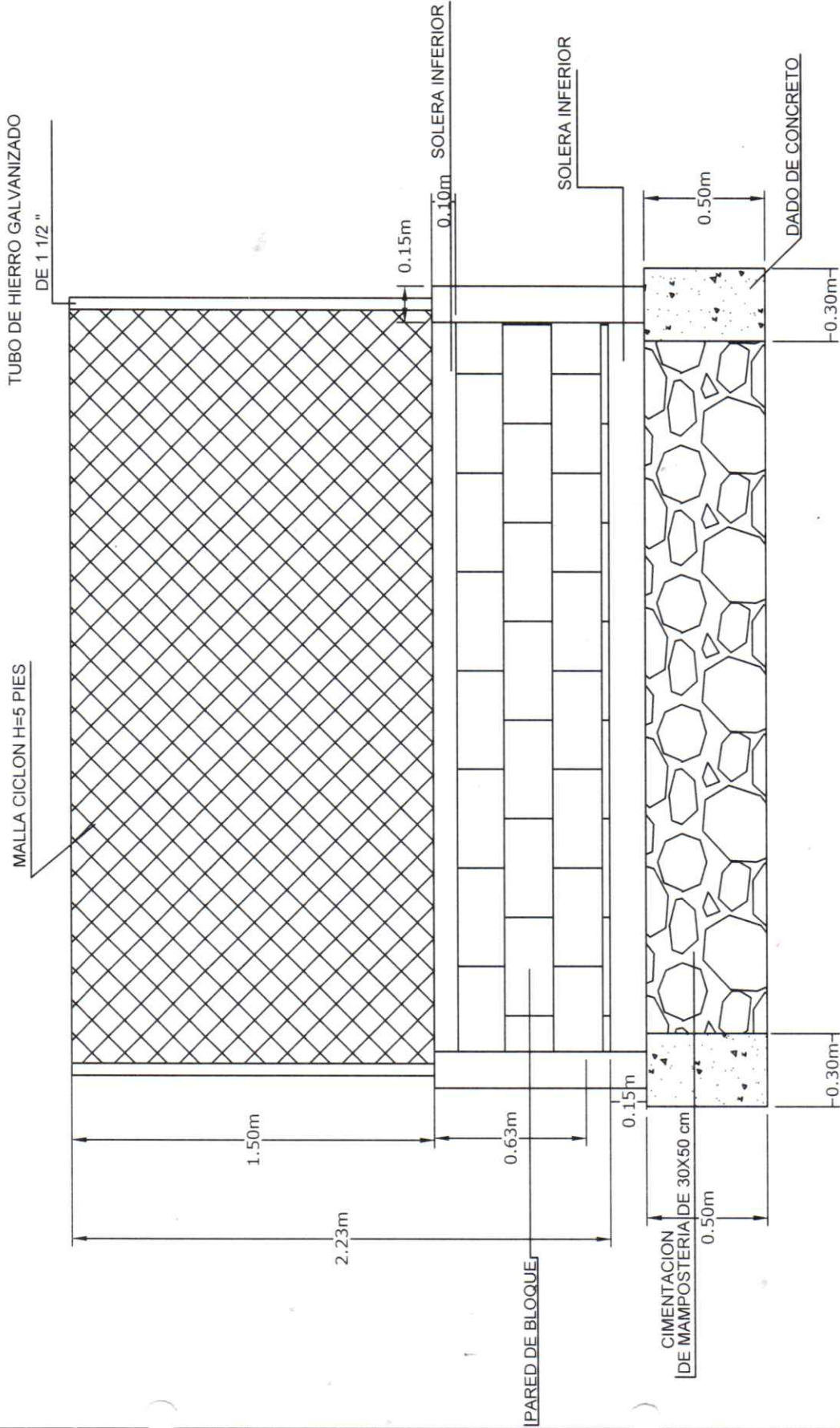

PROYECTO: CERCO PERIMETRAL DE ESCUELA OSCAR ZELAYA

UBICACION: ALDEA: ZINGUIZAPA VALLECILLO F.M

CONTENIDO: VISTA FRONTAL

PROPIETARIO: ALCALDIA DE VALLECILLO

ESCALA: 1:25

LEVANTÓ: LUIS MIGUEL HERNANDEZ

DIBUJO: ING: ANDERSSON MEJIA CICH 8280

REVISO: UTI MANOFM

FECHA: OCTUBRE-2019

HOJA: 03/09



DETALLES DE CIMENTACION

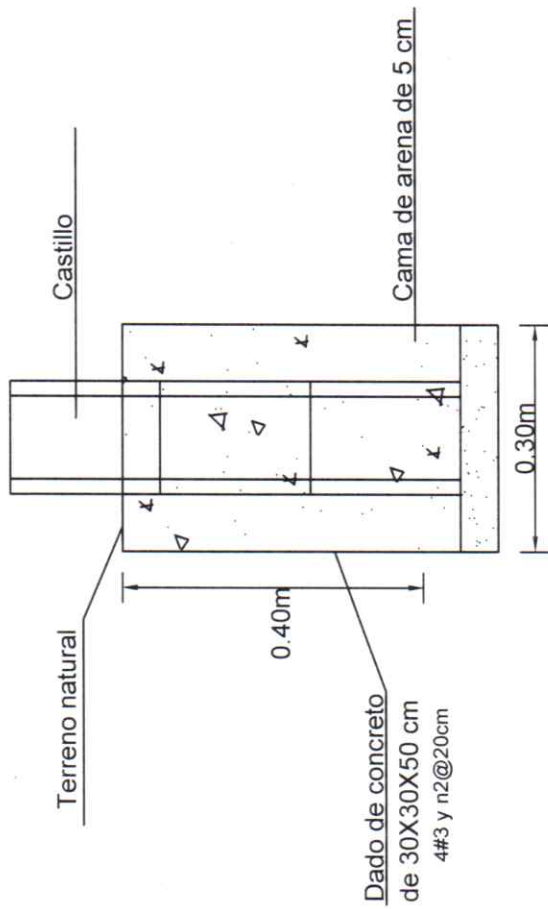

Detalle de castillo

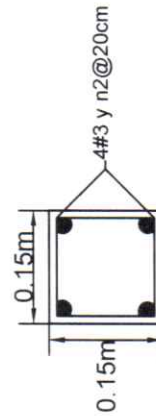

Detalle de solera inferior

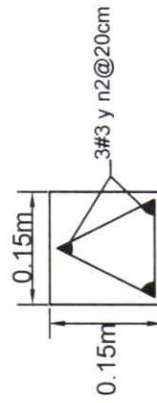

Detalle de solera de remate

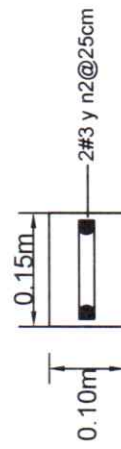

PROYECTO:
CERCO PERIMETRAL DE ESCUELA OSCAR ZELAYA

UBICACION:
ALDEA: ZINGUIZAPA VALLECILLO F.M

CONTENIDO:
DETALLES
DE
CIMENTACION

PROPIETARIO:
ALCALDIA
DE
VALLECILLO

ESCALA:
1:10

LEVANTÓ:
LUIS MIGUEL
HERNANDEZ

DIBUJO:
ING:ANDERSSON
MEJIA
CICH 8280

REVISO:
UTI MANOFM

FECHA:
OCTUBRE-2019

HOJA:
04/09

PROYECTO: TECHADO DE ESCENARIO DE ESCUELA OSCAR ZELAYA
UBICACIÓN: ALDEA: ZINGUIZAPA VALLECILLO F.M

CONTENIDO: ESTRUCTURA DE TECHO

PROPIETARIO: ALCALDIA DE VALLECILLO

ESCALA: 1:50

LEVANTÓ: LUIS MIGUEL HERNANDEZ

DIBUJO: ING: ANDERSSON MEJIA CICH 8280

REVISO: UTI MANOFM

FECHA: OCTUBRE-2019

HOJA: 05/09

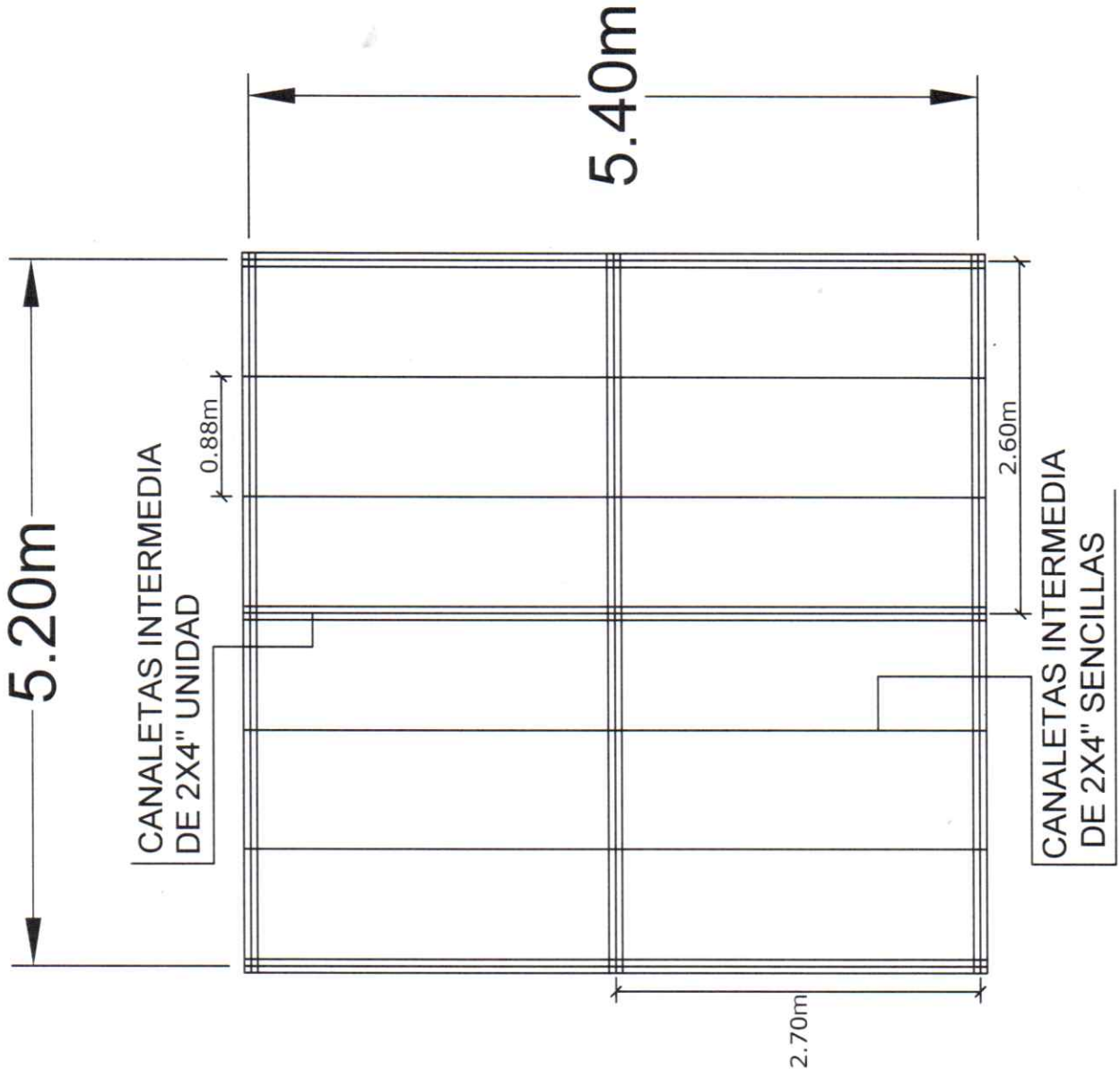



CUBIERTA DE ALUZIN CAL.26

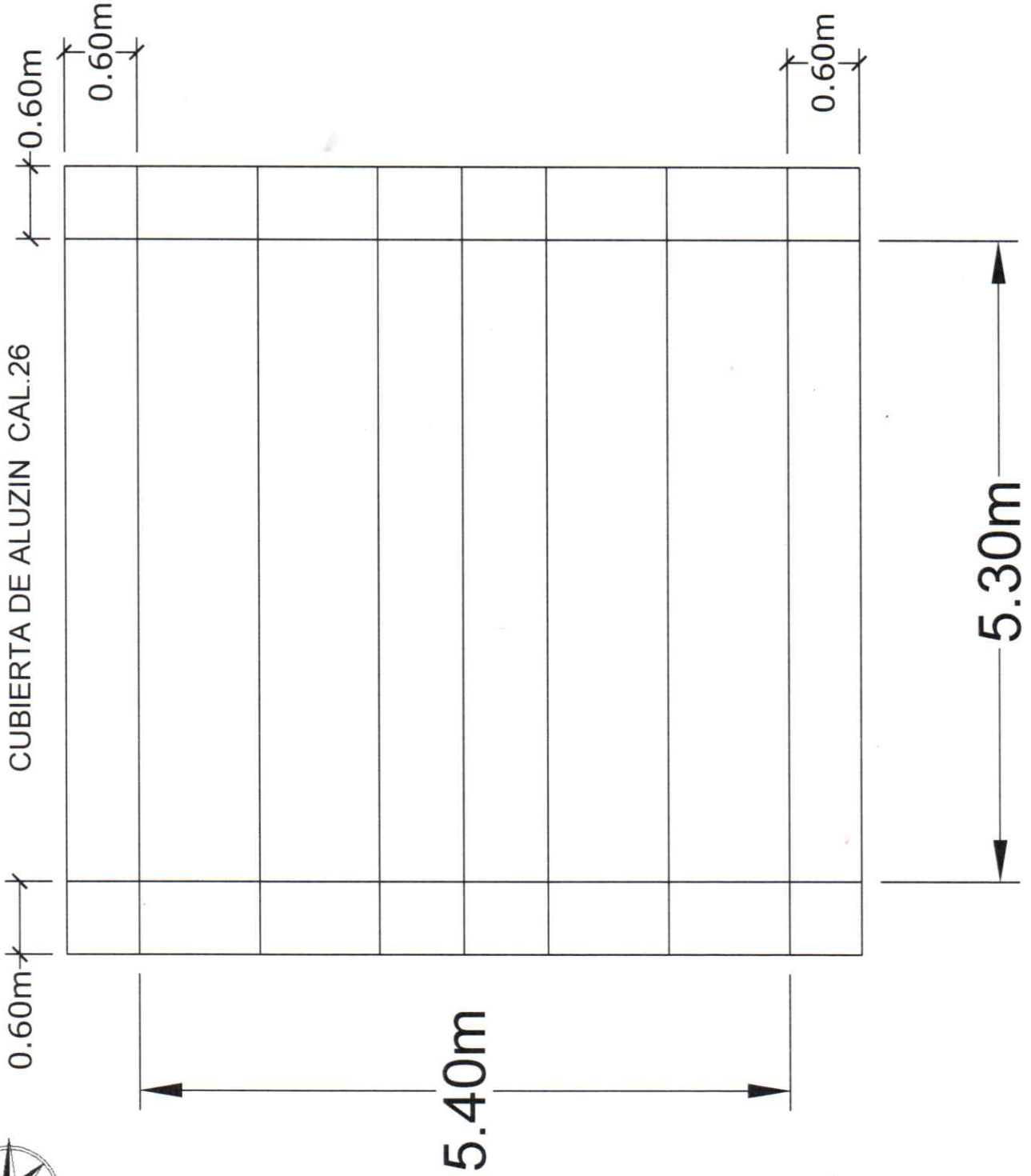

PROYECTO:
TECHADO DE ESCENARIO DE ESCUELA OSCAR ZELAYA

UBICACIÓN:
ALDEA: ZINGUIZAPA VALLECILLO F.M

CONTENIDO:
CUBIERTA
DE
ALUZIN

PROPIETARIO:
ALCALDIA
DE
VALLECILLO

ESCALA:
1:50

LEVANTÓ:
LUIS MIGUEL
HERNANDEZ

DIBUJO:
ING:ANDERSSON
MEJIA
CICH 8280

REVISO:
UTI MANOFM

FECHA:
OCTUBRE-2019

HOJA:
06/09

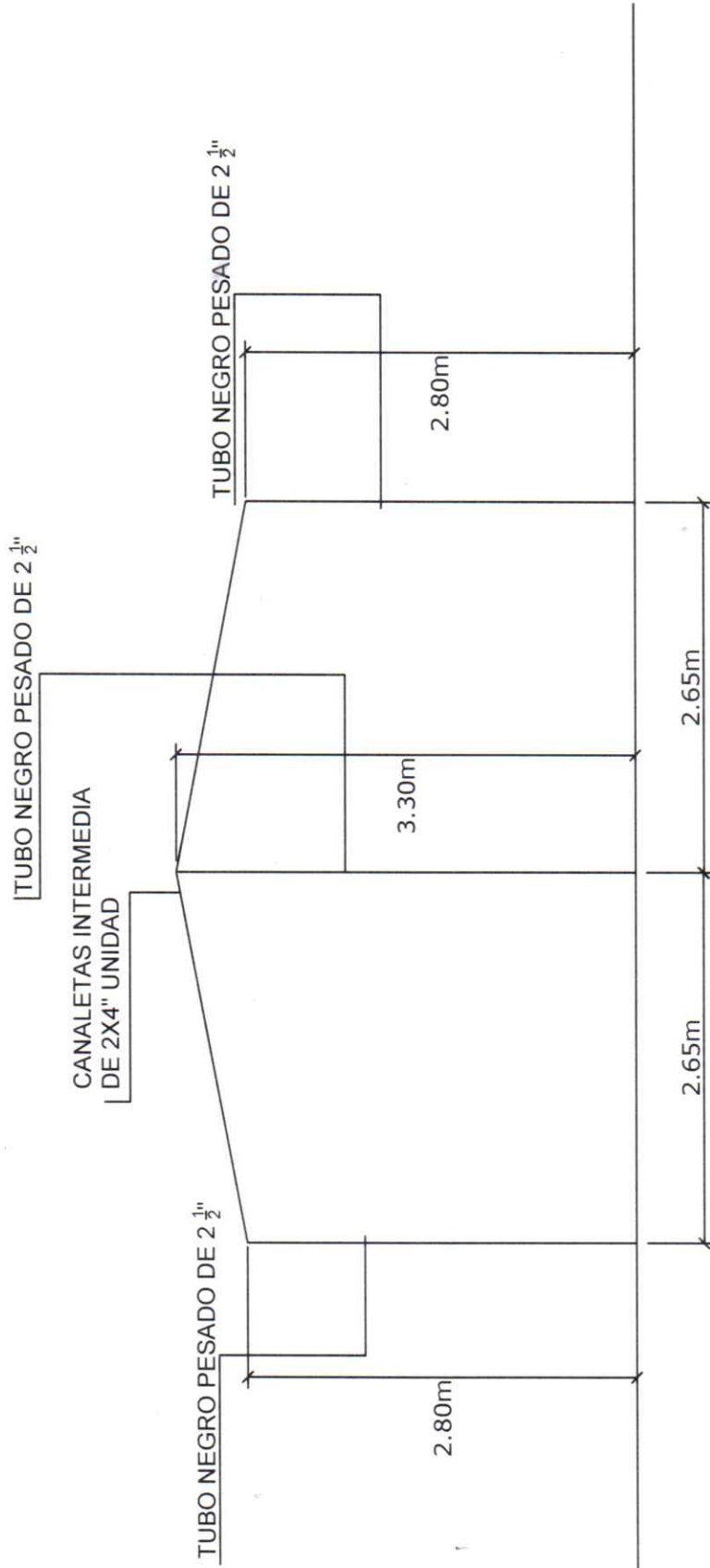

PROYECTO: TECHADO DE ESCENARIO DE ESCUELA OSCAR ZELAYA

UBICACION: ALDEA: ZINGUZAPA VALLECILLO F.M

CONTENIDO:
VISTA
LATERAL

PROPIETARIO:
ALCALDIA
DE
VALLECILLO

ESCALA:
1:50

LEVANTÓ:
LUIS MIGUEL
HERNANDEZ

DIBUJO:
ING: ANDERSSON
MEJIA
CICH 8280

REVISO:
UTI MANOFM

FECHA:
OCTUBRE-2019

HOJA:
07/09



CANALETAS INTERMEDIA
DE 2X4" UNIDAD

TUBO NEGRO PESADO DE 2 1/2" TUBO NEGRO PESADO DE 2 1/2"

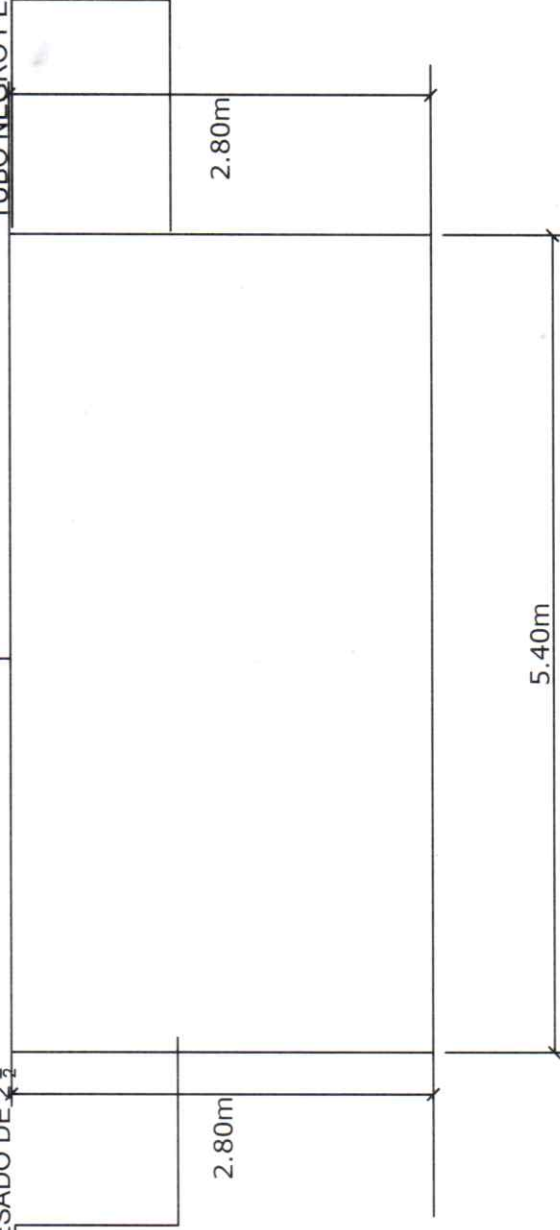

PROYECTO: TECHADO DE ESCENARIO DE ESCUELA OSCAR ZELAYA

UBICACIÓN: ALDEA: ZINGUIZAPA VALLECILLO F.M

CONTENIDO:
VISTA
FRONTAL

PROPIETARIO:
ALCALDIA
DE
VALLECILLO

ESCALA:
1:50

LEVANTÓ:
LUIS MIGUEL
HERNANDEZ

DIBUJO:
ING:ANDERSSON
MEJIA
CICH 8280

REVISO:
UTI MANOFM

FECHA:
OCTUBRE-2019

HOJA:
08/09



DADO DE CONCRETO 40X30X30 CONCRETO SIMPLE

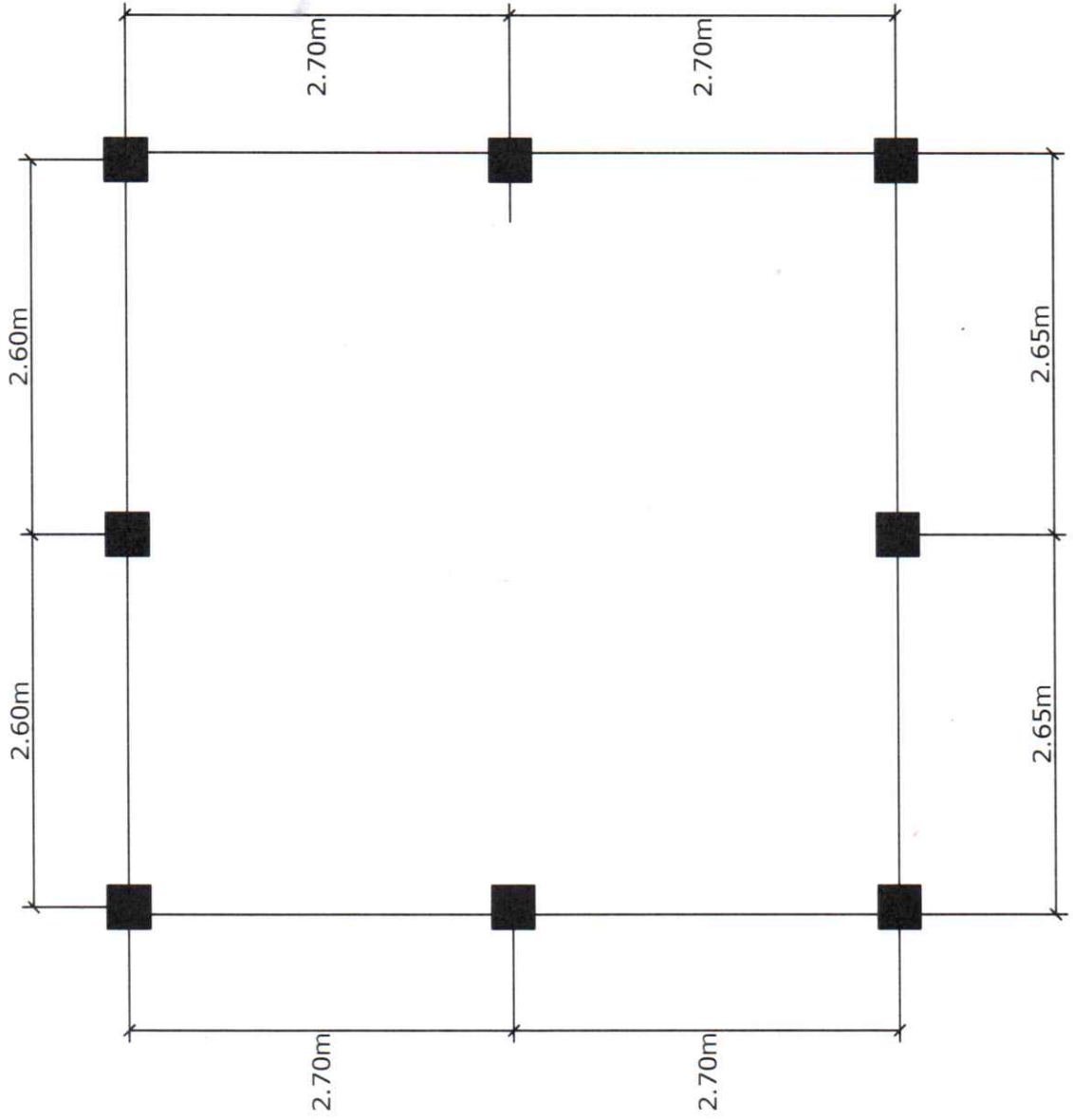

PROYECTO: TECHADO DE ESCENARIO DE ESCUELA OSCAR ZELAYA

UBICACIÓN: ALDEA: ZINGUIZAPA VALLECILLO F.M

CONTENIDO: DETALLE DE CIMETACION

PROPIETARIO: ALCALDIA DE VALLECILLO

ESCALA: 1:50

LEVANTÓ: LUIS MIGUEL HERNANDEZ

DIBUJO: ING: ANDERSSON MEJIA CICH 8280

REVISO: UTI MANOFM

FECHA: OCTUBRE-2019

HOJA: 09/09