

# ESTRUCTURA ORGÁNICA

Suplidora Nacional de Productos Básicos (BANASUPRO)

Actualizado a mayo 2021  
Resolución 3 del punto 6  
Acta 004-2018 y Resolución 6  
del punto 9 Acta 005-2018.  
Consejo Directivo.

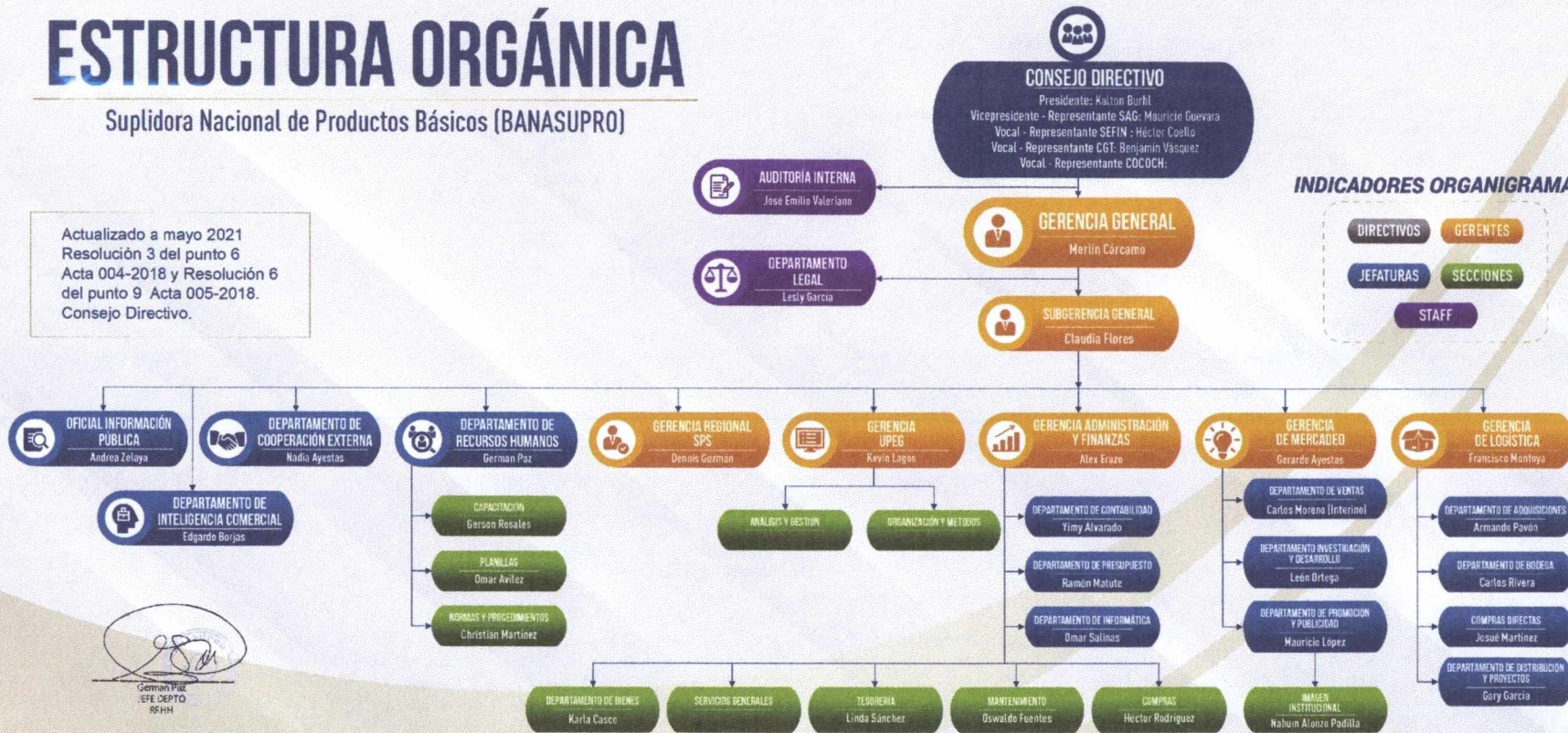

## INDICADORES ORGANIGRAMA



German Paz  
EFE DEPTO  
RS/11