

Liquidación del Presupuesto de Egresos Por Cada Programa
(Forma 02 - Acumulada)

Moneda: Lempiras (L)



Codigo	Descripción	Presupuesto Inicial	Modificaciones Aprobadas				Vigentes	Obligaciones Contratadas en el Año			Obligaciones Pagadas			Obligaciones Pendientes de Pago		
			Ampliaciones	disminuciones	Trasposas			Fondo 11	Fondo 12	Otros	Fondo 11	Fondo 12	Otros	Fondo 11	Fondo 12	Otros
					Trasposas(+)	Trasposas(-)										
1	2	3	4	5	6	7	8	9	10	11	12	13	14	15	16	17
Descripción del Programa: SERVICIOS MUNICIPALES GENERALES																
Totales:		10,116,612.0	3,794,986.09	0.00	929,609.07	194,338.16	14,646,869.07	16,724,557.7	2,299,118.93	0.00	9,964,541.87	2,299,118.93	0.00	6,760,015.84	0.00	0.00
100	SERVICIOS PERSONALES	8,283,549.49	2,279,300.00	0.00	701,363.81	27,063.16	11,237,150.14	8,650,130.83	1,307,691.71	0.00	8,650,130.83	1,307,691.71	0.00	0.00	0.00	0.00
110	Personal Permanente	6,689,036.85	1,100,000.00	0.00	419,434.86	27,063.16	8,181,408.55	6,089,958.69	1,307,691.71	0.00	6,089,958.69	1,307,691.71	0.00	0.00	0.00	0.00
111	Sueldos y Salarios Básicos	5,212,172.28	0.00	0.00	97,305.52	8,098.97	5,301,378.83	4,843,197.65	0.00	0.00	4,843,197.65	0.00	0.00	0.00	0.00	0.00
113	Adicionales (dietas)	350,000.00	1,100,000.00	0.00	285,000.00	0.00	1,745,000.00	1,005,000.00	440,000.00	0.00	1,005,000.00	440,000.00	0.00	0.00	0.00	0.00
114	Aguinaldo y décimo cuarto mes	864,892.64	0.00	0.00	27,129.34	18,964.19	873,057.79	0.00	867,691.71	0.00	0.00	867,691.71	0.00	0.00	0.00	0.00
115	Complementos (vacaciones)	256,971.93	0.00	0.00	0.00	0.00	256,971.93	241,761.04	0.00	0.00	241,761.04	0.00	0.00	0.00	0.00	0.00
116	Gastos de representación dentro del país	5,000.00	0.00	0.00	0.00	0.00	5,000.00	0.00	0.00	0.00	0.00	0.00	0.00	0.00	0.00	0.00
120	Personal Temporal	440,000.00	804,500.00	0.00	0.00	0.00	1,244,500.00	1,107,502.83	0.00	0.00	1,107,502.83	0.00	0.00	0.00	0.00	0.00
121	Sueldos y salarios básicos	0.00	0.00	0.00	0.00	0.00	0.00	0.00	0.00	0.00	0.00	0.00	0.00	0.00	0.00	0.00
122	Jornales	240,000.00	321,500.00	0.00	0.00	0.00	561,500.00	434,868.64	0.00	0.00	434,868.64	0.00	0.00	0.00	0.00	0.00
123	Sueldos de sustitutos del personal con licencia	0.00	0.00	0.00	0.00	0.00	0.00	0.00	0.00	0.00	0.00	0.00	0.00	0.00	0.00	0.00
124	Sueldos de empleados de emergencia	0.00	0.00	0.00	0.00	0.00	0.00	0.00	0.00	0.00	0.00	0.00	0.00	0.00	0.00	0.00
128	Contribuciones patronales para seguro social	200,000.00	483,000.00	0.00	0.00	0.00	683,000.00	672,634.19	0.00	0.00	672,634.19	0.00	0.00	0.00	0.00	0.00
130	Asignaciones familiares	137,512.64	0.00	0.00	0.00	0.00	137,512.64	72,955.86	0.00	0.00	72,955.86	0.00	0.00	0.00	0.00	0.00
131	Asignaciones familiares varias	137,512.64	0.00	0.00	0.00	0.00	137,512.64	72,955.86	0.00	0.00	72,955.86	0.00	0.00	0.00	0.00	0.00
140	Retribuciones Extraordinarias	7,000.00	0.00	0.00	0.00	0.00	7,000.00	5,000.00	0.00	0.00	5,000.00	0.00	0.00	0.00	0.00	0.00
141	Horas extraordinarias	2,000.00	0.00	0.00	0.00	0.00	2,000.00	0.00	0.00	0.00	0.00	0.00	0.00	0.00	0.00	0.00
142	Gastos de representación	5,000.00	0.00	0.00	0.00	0.00	5,000.00	5,000.00	0.00	0.00	5,000.00	0.00	0.00	0.00	0.00	0.00
150	Asistencia Social al personal	10,000.00	0.00	0.00	0.00	0.00	10,000.00	0.00	0.00	0.00	0.00	0.00	0.00	0.00	0.00	0.00
151	Asistencia sociales varias	10,000.00	0.00	0.00	0.00	0.00	10,000.00	0.00	0.00	0.00	0.00	0.00	0.00	0.00	0.00	0.00
160	Beneficios y compensaciones	1,000,000.00	374,800.00	0.00	281,928.95	0.00	1,656,728.95	1,374,713.45	0.00	0.00	1,374,713.45	0.00	0.00	0.00	0.00	0.00
161	Beneficios y compensaciones varias (indemnizaciones, prestaciones)	1,000,000.00	374,800.00	0.00	281,928.95	0.00	1,656,728.95	1,374,713.45	0.00	0.00	1,374,713.45	0.00	0.00	0.00	0.00	0.00
200	SERVICIOS NO PERSONALES	812,205.49	692,231.30	0.00	128,390.00	21,000.00	1,611,828.79	783,104.72	400,210.27	0.00	783,104.72	400,210.27	0.00	0.00	0.00	0.00
210	Servicios Básicos	262,000.00	234,731.30	0.00	116,950.00	0.00	613,681.30	125,790.10	338,961.21	0.00	125,790.10	338,961.21	0.00	0.00	0.00	0.00
211	Energía eléctrica	200,000.00	129,731.30	0.00	116,950.00	0.00	446,681.30	0.00	338,961.21	0.00	0.00	338,961.21	0.00	0.00	0.00	0.00
212	Agua	15,000.00	7,000.00	0.00	0.00	0.00	22,000.00	21,000.00	0.00	0.00	21,000.00	0.00	0.00	0.00	0.00	0.00
214	Teléfono, telex, telefax y telégrafo público	15,000.00	78,000.00	0.00	0.00	0.00	93,000.00	59,603.52	0.00	0.00	59,603.52	0.00	0.00	0.00	0.00	0.00
215	Servicios de telefonía privada	12,000.00	10,000.00	0.00	0.00	0.00	22,000.00	20,650.95	0.00	0.00	20,650.95	0.00	0.00	0.00	0.00	0.00
216	Correos e Internet	15,000.00	10,000.00	0.00	0.00	0.00	25,000.00	24,535.63	0.00	0.00	24,535.63	0.00	0.00	0.00	0.00	0.00
219	Otros servicios varios	5,000.00	0.00	0.00	0.00	0.00	5,000.00	0.00	0.00	0.00	0.00	0.00	0.00	0.00	0.00	0.00
220	Alquileres y Derechos	17,880.00	24,000.00	0.00	6,440.00	0.00	48,320.00	40,420.00	0.00	0.00	40,420.00	0.00	0.00	0.00	0.00	0.00
224	Alquiler de maquinaria, equipo y medios de transporte	5,000.00	0.00	0.00	0.00	0.00	5,000.00	5,000.00	0.00	0.00	5,000.00	0.00	0.00	0.00	0.00	0.00



Liquidación del Presupuesto de Egresos Por Cada Programa (Forma 02 - Acumulada)

Emisión: 19/02/2020
Hora : 09:58 a.m.
Pagina: 2 de 10

Moneda: Lempiras (L)

Codigo	Descripción	Presupuesto Inicial	Modificaciones Aprobadas				Vigente	Obligaciones Contratadas en el Año			Obligaciones Pagadas			Obligaciones Pendientes de Pago		
			Ampliaciones	disminuciones	Trasposos			Fondo 11	Fondo 12	Otros	Fondo 11	Fondo 12	Otros	Fondo 11	Fondo 12	Otros
					Trasposos(+)	Trasposos(-)										
1	2	3	4	5	6	7	8	9	10	11	12	13	14	15	16	17
226	Alquiler de fotocopiadora	12,860.00	24,000.00	0.00	6,440.00	0.00	43,320.00	35,420.00	0.00	0.00	35,420.00	0.00	0.00	0.00	0.00	0.00
240	Mantenimiento y reparación de maquinas y equipos	125,000.00	67,000.00	0.00	0.00	21,000.00	171,000.00	64,202.19	48,487.18	0.00	64,202.19	48,487.18	0.00	0.00	0.00	0.00
241	Mantenimiento y reparación de maquinaria, equipo de oficina y otros	20,000.00	0.00	0.00	0.00	0.00	20,000.00	7,245.00	0.00	0.00	7,245.00	0.00	0.00	0.00	0.00	0.00
243	Mantenimiento y reparación de equipos de construcción, transporte e industrial	105,000.00	67,000.00	0.00	0.00	21,000.00	151,000.00	56,957.19	48,487.18	0.00	56,957.19	48,487.18	0.00	0.00	0.00	0.00
250	Servicios Técnicos Profesionales	40,000.00	20,000.00	0.00	0.00	0.00	60,000.00	31,584.00	0.00	0.00	31,584.00	0.00	0.00	0.00	0.00	0.00
253	Juridicos	5,000.00	0.00	0.00	0.00	0.00	5,000.00	5,000.00	0.00	0.00	5,000.00	0.00	0.00	0.00	0.00	0.00
254	Administración financiera	5,000.00	0.00	0.00	0.00	0.00	5,000.00	0.00	0.00	0.00	0.00	0.00	0.00	0.00	0.00	0.00
255	Capacitaciones	5,000.00	0.00	0.00	0.00	0.00	5,000.00	0.00	0.00	0.00	0.00	0.00	0.00	0.00	0.00	0.00
256	Informática y sistemas computarizados	5,000.00	0.00	0.00	0.00	0.00	5,000.00	0.00	0.00	0.00	0.00	0.00	0.00	0.00	0.00	0.00
258	Otros Servicios Técnicos y Profesionales n.c.	20,000.00	20,000.00	0.00	0.00	0.00	40,000.00	26,584.00	0.00	0.00	26,584.00	0.00	0.00	0.00	0.00	0.00
260	Servicios Comerciales y Financieros	222,325.49	225,000.00	0.00	0.00	0.00	447,325.49	359,535.36	6,876.98	0.00	359,535.36	6,876.98	0.00	0.00	0.00	0.00
261	Transporte (transportar alimentos)	5,000.00	0.00	0.00	0.00	0.00	5,000.00	0.00	0.00	0.00	0.00	0.00	0.00	0.00	0.00	0.00
263	Imprenta, publicaciones y reproducciones	10,000.00	0.00	0.00	0.00	0.00	10,000.00	1,159.26	0.00	0.00	1,159.26	0.00	0.00	0.00	0.00	0.00
264	Primas y gastos de seguros	102,325.49	109,000.00	0.00	0.00	0.00	211,325.49	210,444.80	0.00	0.00	210,444.80	0.00	0.00	0.00	0.00	0.00
265	Comisiones y gastos bancarios	25,000.00	35,000.00	0.00	0.00	0.00	60,000.00	44,160.05	6,876.98	0.00	44,160.05	6,876.98	0.00	0.00	0.00	0.00
266	Publicidad y propaganda	75,000.00	81,000.00	0.00	0.00	0.00	156,000.00	98,771.25	0.00	0.00	98,771.25	0.00	0.00	0.00	0.00	0.00
268	Otros servicios comerciales y financieros, n.c.	5,000.00	0.00	0.00	0.00	0.00	5,000.00	5,000.00	0.00	0.00	5,000.00	0.00	0.00	0.00	0.00	0.00
270	Pasajes, viáticos y otros gastos de viajes	100,000.00	42,500.00	0.00	0.00	0.00	142,500.00	66,863.78	0.00	0.00	66,863.78	0.00	0.00	0.00	0.00	0.00
271	Pasajes Nacionales	10,000.00	0.00	0.00	0.00	0.00	10,000.00	0.00	0.00	0.00	0.00	0.00	0.00	0.00	0.00	0.00
272	Viáticos nacionales y otros gastos de viaje	35,000.00	0.00	0.00	0.00	0.00	35,000.00	9,300.00	0.00	0.00	9,300.00	0.00	0.00	0.00	0.00	0.00
273	Pasajes al exterior	5,000.00	0.00	0.00	0.00	0.00	5,000.00	5,000.00	0.00	0.00	5,000.00	0.00	0.00	0.00	0.00	0.00
274	Viáticos al exterior y otros gastos de viaje	5,000.00	0.00	0.00	0.00	0.00	5,000.00	0.00	0.00	0.00	0.00	0.00	0.00	0.00	0.00	0.00
279	Otros gastos de pasajes y viáticos, n.c.	45,000.00	42,500.00	0.00	0.00	0.00	87,500.00	52,563.78	0.00	0.00	52,563.78	0.00	0.00	0.00	0.00	0.00
280	Impuestos, Derechos y tasas	25,000.00	79,000.00	0.00	5,000.00	0.00	109,000.00	85,886.85	5,884.90	0.00	85,886.85	5,884.90	0.00	0.00	0.00	0.00
281	Impuestos indirectos	5,000.00	0.00	0.00	0.00	0.00	5,000.00	0.00	0.00	0.00	0.00	0.00	0.00	0.00	0.00	0.00
283	Derechos y tasas	10,000.00	79,000.00	0.00	5,000.00	0.00	94,000.00	83,250.63	5,884.90	0.00	83,250.63	5,884.90	0.00	0.00	0.00	0.00
284	Multas, recargos y gastos judiciales	5,000.00	0.00	0.00	0.00	0.00	5,000.00	393.06	0.00	0.00	393.06	0.00	0.00	0.00	0.00	0.00
286	Otros impuestos, derechos y tasas n.c	5,000.00	0.00	0.00	0.00	0.00	5,000.00	2,243.16	0.00	0.00	2,243.16	0.00	0.00	0.00	0.00	0.00
290	Otros servicios no personales	20,000.00	0.00	0.00	0.00	0.00	20,000.00	8,822.44	0.00	0.00	8,822.44	0.00	0.00	0.00	0.00	0.00
291	Servicios de ceremonial y protocolo	10,000.00	0.00	0.00	0.00	0.00	10,000.00	7,102.44	0.00	0.00	7,102.44	0.00	0.00	0.00	0.00	0.00
296	Devoluciones de ingresos públicos	5,000.00	0.00	0.00	0.00	0.00	5,000.00	0.00	0.00	0.00	0.00	0.00	0.00	0.00	0.00	0.00

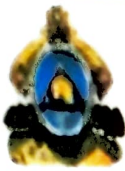

Liquidación del Presupuesto de Egresos Por Cada Programa (Forma 02 - Acumulada)

Moneda: Lempiras (L)

Codigo	Descripción	Presupuesto Inicial	Modificaciones Aprobadas				Vigente	Obligaciones Contraídas en el Año			Obligaciones Pagadas			Obligaciones Pendientes de Pago		
			Ampliaciones	disminuciones	Traspasos			Fondo 11	Fondo 12	Otros	Fondo 11	Fondo 12	Otros	Fondo 11	Fondo 12	Otros
					Traspasos(+)	Traspasos(-)										
1	2	3	4	5	6	7	8	9	10	11	12	13	14	15	16	17
			0.00	0.00	0.00	0.00	5,000.00	1,720.00	0.00	0.00	1,720.00	0.00	0.00	0.00	0.00	0.00
299	Otros Servicios no personales, n.c.	5,000.00	0.00	0.00	0.00	0.00	5,000.00	1,720.00	0.00	0.00	1,720.00	0.00	0.00	0.00	0.00	0.00
300	MATERIALES Y SUMINISTROS	791,873.11	810,352.58	0.00	99,855.26	146,275.00	1,555,805.95	325,875.95	591,216.95	0.00	325,875.95	591,216.95	0.00	0.00	0.00	0.00
310	Productos alimenticios, agropecuarios y forestales	13,000.00	0.00	0.00	0.00	0.00	13,000.00	0.00	0.00	0.00	0.00	0.00	0.00	0.00	0.00	0.00
314	Productos agroforestales	5,000.00	0.00	0.00	0.00	0.00	5,000.00	0.00	0.00	0.00	0.00	0.00	0.00	0.00	0.00	0.00
315	Madera, corcho y sus manufacturas	3,000.00	0.00	0.00	0.00	0.00	3,000.00	0.00	0.00	0.00	0.00	0.00	0.00	0.00	0.00	0.00
319	Otros productos alimenticios, agropecuarios y forestales, n.c.	5,000.00	0.00	0.00	0.00	0.00	5,000.00	0.00	0.00	0.00	0.00	0.00	0.00	0.00	0.00	0.00
320	Textiles y vestuarios	35,000.00	30,000.00	0.00	0.00	0.00	65,000.00	17,540.00	0.00	0.00	17,540.00	0.00	0.00	0.00	0.00	0.00
321	Hilados y telas	5,000.00	0.00	0.00	0.00	0.00	5,000.00	0.00	0.00	0.00	0.00	0.00	0.00	0.00	0.00	0.00
322	Prendas de vestir y calzado	20,000.00	30,000.00	0.00	0.00	0.00	50,000.00	17,540.00	0.00	0.00	17,540.00	0.00	0.00	0.00	0.00	0.00
323	Acabados textiles	5,000.00	0.00	0.00	0.00	0.00	5,000.00	0.00	0.00	0.00	0.00	0.00	0.00	0.00	0.00	0.00
329	Otros textiles y vestuarios, n.c.	5,000.00	0.00	0.00	0.00	0.00	5,000.00	0.00	0.00	0.00	0.00	0.00	0.00	0.00	0.00	0.00
330	Productos de papel, cartón e impresos	121,774.88	305,000.00	0.00	5,520.00	5,520.00	426,774.88	177,731.00	65,520.00	0.00	177,731.00	65,520.00	0.00	0.00	0.00	0.00
331	Papel de escritorio y cartón	20,000.00	0.00	0.00	0.00	0.00	50,000.00	19,200.00	0.00	0.00	19,200.00	0.00	0.00	0.00	0.00	0.00
332	Papel para computadora	44,774.88	115,000.00	0.00	0.00	0.00	159,774.88	66,135.00	20,000.00	0.00	66,135.00	20,000.00	0.00	0.00	0.00	0.00
333	Productos de artes graficas	25,000.00	150,000.00	0.00	0.00	5,520.00	169,480.00	72,888.00	40,000.00	0.00	72,888.00	40,000.00	0.00	0.00	0.00	0.00
334	Productos de papel y cartón	15,000.00	0.00	0.00	5,520.00	0.00	20,520.00	15,000.00	5,520.00	0.00	15,000.00	5,520.00	0.00	0.00	0.00	0.00
335	Libros, revistas y periódicos	5,000.00	0.00	0.00	0.00	0.00	5,000.00	0.00	0.00	0.00	0.00	0.00	0.00	0.00	0.00	0.00
336	Textos de enseñanza	5,000.00	0.00	0.00	0.00	0.00	5,000.00	0.00	0.00	0.00	0.00	0.00	0.00	0.00	0.00	0.00
337	Especies timbradas y valores	2,000.00	0.00	0.00	0.00	0.00	2,000.00	300.00	0.00	0.00	300.00	0.00	0.00	0.00	0.00	0.00
339	Otros productos de papel, cartón e impresos, n.c.	5,000.00	10,000.00	0.00	0.00	0.00	15,000.00	4,208.00	0.00	0.00	4,208.00	0.00	0.00	0.00	0.00	0.00
340	Productos de Cuero y caucho	34,000.00	105,000.00	0.00	0.00	0.00	139,000.00	26,103.23	75,000.00	0.00	26,103.23	75,000.00	0.00	0.00	0.00	0.00
341	Cueros, pieles y sus productos	1,000.00	0.00	0.00	0.00	0.00	1,000.00	0.00	0.00	0.00	0.00	0.00	0.00	0.00	0.00	0.00
342	Artículos de caucho	1,000.00	0.00	0.00	0.00	0.00	1,000.00	0.00	0.00	0.00	0.00	0.00	0.00	0.00	0.00	0.00
343	Llantas y neumáticos	30,000.00	105,000.00	0.00	0.00	0.00	135,000.00	26,103.23	75,000.00	0.00	26,103.23	75,000.00	0.00	0.00	0.00	0.00
349	Otros productos de cuero y caucho, n.c.	2,000.00	0.00	0.00	0.00	0.00	2,000.00	0.00	0.00	0.00	0.00	0.00	0.00	0.00	0.00	0.00
350	Productos químicos, combustibles y lubricantes	363,000.00	115,352.58	0.00	68,000.00	104,315.00	442,037.58	13,108.45	240,570.60	0.00	13,108.45	240,570.60	0.00	0.00	0.00	0.00
351	Elementos y compuestos químicos	5,000.00	0.00	0.00	0.00	0.00	5,000.00	0.00	0.00	0.00	0.00	0.00	0.00	0.00	0.00	0.00
352	Productos farmacéuticos y medicinales	5,000.00	0.00	0.00	0.00	0.00	5,000.00	182.00	0.00	0.00	182.00	0.00	0.00	0.00	0.00	0.00
353	Abonos y fertilizantes	5,000.00	0.00	0.00	0.00	0.00	5,000.00	0.00	0.00	0.00	0.00	0.00	0.00	0.00	0.00	0.00
354	Insecticidas, fumigantes y otros	5,000.00	0.00	0.00	0.00	0.00	5,000.00	520.00	0.00	0.00	520.00	0.00	0.00	0.00	0.00	0.00
355	Tintes, pinturas y colorantes	103,000.00	20,000.00	0.00	0.00	0.00	123,000.00	335.00	16,251.23	0.00	335.00	16,251.23	0.00	0.00	0.00	0.00
356	Combustible y lubricantes	205,000.00	55,352.58	0.00	68,000.00	89,315.00	239,037.58	0.00	218,121.37	0.00	0.00	218,121.37	0.00	0.00	0.00	0.00
358	Productos sanitarios (detergentes)	25,000.00	40,000.00	0.00	0.00	15,000.00	50,000.00	11,096.45	6,198.00	0.00	11,096.45	6,198.00	0.00	0.00	0.00	0.00
359	Otros productos químicos, n.c.	10,000.00	0.00	0.00	0.00	0.00	10,000.00	975.00	0.00	0.00	975.00	0.00	0.00	0.00	0.00	0.00
360	Productos Metálicos	40,000.00	0.00	0.00	0.00	6,440.00	33,560.00	1,481.00	0.00	0.00	1,481.00	0.00	0.00	0.00	0.00	0.00



Liquidacion del Presupuesto de Egresos Por Cada Programa

(Forma 02 - Acumulada)

Moneda: Lempiras (L)

Emisión: 19/02/2020

Hora : 09:59 a.m.

Página: 4 de 10

Codigo	Descripción	Presupuesto Inicial	Modificaciones Aprobadas				Vigente	Obligaciones Contraídas en el Año			Obligaciones Pagadas			Obligaciones Pendientes de Pago			
			Ampliaciones	Disminuciones	Traspasos			Fondo 11	Fondo 12	Otros	Fondo 11	Fondo 12	Otros	Fondo 11	Fondo 12	Otros	
					Traspasos(+)	Traspasos(-)											
1	2	3	4	5	6	7	8	9	10	11	12	13	14	15	16	17	
361	Productos ferrosos	5,000.00	0.00	0.00	0.00	0.00	5,000.00	0.00	0.00	0.00	0.00	0.00	0.00	0.00	0.00	0.00	0.00
362	Productos no ferrosos	5,000.00	0.00	0.00	0.00	0.00	5,000.00	0.00	0.00	0.00	0.00	0.00	0.00	0.00	0.00	0.00	0.00
363	Estructuras metálicas acabadas	5,000.00	0.00	0.00	0.00	0.00	5,000.00	0.00	0.00	0.00	0.00	0.00	0.00	0.00	0.00	0.00	0.00
364	Herramientas menores	5,000.00	0.00	0.00	0.00	0.00	5,000.00	35.00	0.00	0.00	35.00	0.00	0.00	0.00	0.00	0.00	0.00
365	Material de seguridad	5,000.00	0.00	0.00	0.00	0.00	5,000.00	0.00	0.00	0.00	0.00	0.00	0.00	0.00	0.00	0.00	0.00
366	Productos de metal	5,000.00	0.00	0.00	0.00	0.00	5,000.00	320.00	0.00	0.00	320.00	0.00	0.00	0.00	0.00	0.00	0.00
369	Otros productos metálicos, n.c. (candados, llaves, llavines, etc.)	10,000.00	0.00	0.00	0.00	6,440.00	3,560.00	1,126.00	0.00	0.00	1,126.00	0.00	0.00	0.00	0.00	0.00	0.00
370	Productos Minerales no metálicos	15,000.00	0.00	0.00	0.00	0.00	15,000.00	0.00	0.00	0.00	0.00	0.00	0.00	0.00	0.00	0.00	0.00
371	Productos de arcilla y cerámica	5,000.00	0.00	0.00	0.00	0.00	5,000.00	0.00	0.00	0.00	0.00	0.00	0.00	0.00	0.00	0.00	0.00
372	Productos de vidrio	5,000.00	0.00	0.00	0.00	0.00	5,000.00	0.00	0.00	0.00	0.00	0.00	0.00	0.00	0.00	0.00	0.00
373	Productos de loza y porcelana	5,000.00	0.00	0.00	0.00	0.00	5,000.00	0.00	0.00	0.00	0.00	0.00	0.00	0.00	0.00	0.00	0.00
380	Minerales	2,000.00	0.00	0.00	0.00	0.00	2,000.00	0.00	0.00	0.00	0.00	0.00	0.00	0.00	0.00	0.00	0.00
384	Piedra arcilla y arena	2,000.00	0.00	0.00	0.00	0.00	2,000.00	0.00	0.00	0.00	0.00	0.00	0.00	0.00	0.00	0.00	0.00
390	Otros Materiales y Suministros	168,098.23	255,000.00	0.00	26,335.26	30,000.00	419,433.49	89,912.27	210,126.35	0.00	89,912.27	210,126.35	0.00	0.00	0.00	0.00	0.00
391	Elementos de limpieza	15,000.00	30,000.00	0.00	0.00	15,000.00	30,000.00	9,530.00	912.00	0.00	9,530.00	912.00	0.00	0.00	0.00	0.00	0.00
392	Útiles de escritorio, oficina y enseñanza	25,000.00	0.00	0.00	0.00	0.00	25,000.00	4,441.50	0.00	0.00	4,441.50	0.00	0.00	0.00	0.00	0.00	0.00
393	Útiles y materiales eléctricos	25,000.00	0.00	0.00	0.00	0.00	25,000.00	7,950.00	0.00	0.00	7,950.00	0.00	0.00	0.00	0.00	0.00	0.00
394	Utensilios de cocina y comedor	5,000.00	0.00	0.00	0.00	0.00	5,000.00	0.00	0.00	0.00	0.00	0.00	0.00	0.00	0.00	0.00	0.00
396	Repuestos y accesorios plásticos	76,098.23	225,000.00	0.00	26,335.26	15,000.00	312,433.49	60,745.77	209,214.35	0.00	60,745.77	209,214.35	0.00	0.00	0.00	0.00	0.00
397	Productos de material plásticos	5,000.00	0.00	0.00	0.00	0.00	5,000.00	2,910.00	0.00	0.00	2,910.00	0.00	0.00	0.00	0.00	0.00	0.00
398	Útiles para deportes y recreativos	5,000.00	0.00	0.00	0.00	0.00	5,000.00	2,010.00	0.00	0.00	2,010.00	0.00	0.00	0.00	0.00	0.00	0.00
399	Otros materiales y suministros n.c.	12,000.00	0.00	0.00	0.00	0.00	12,000.00	2,325.00	0.00	0.00	2,325.00	0.00	0.00	0.00	0.00	0.00	0.00
500	TRANSFERENCIAS	101,704.70	0.00	0.00	0.00	0.00	101,704.70	100,671.69	0.00	0.00	100,671.69	0.00	0.00	0.00	0.00	0.00	0.00
530	TRANSFERENCIA SECTOR PUBLICO PARA FINANCIAR GASTOS CORRIENTES	101,704.70	0.00	0.00	0.00	0.00	101,704.70	100,671.69	0.00	0.00	100,671.69	0.00	0.00	0.00	0.00	0.00	0.00
534	Transferencias corrientes a empresas publicas no financieras (INFOP)	101,704.70	0.00	0.00	0.00	0.00	101,704.70	100,671.69	0.00	0.00	100,671.69	0.00	0.00	0.00	0.00	0.00	0.00
700	SERVICIO DE LA DEUDA Y DISMINUCIÓN DE OTROS PASIVOS	127,279.28	13,102.21	0.00	0.00	0.00	140,381.49	6,864,774.52	0.00	0.00	104,758.68	0.00	0.00	6,760,015.84	0.00	0.00	0.00
750	DISMINUCIÓN DE CUENTAS Y DOCUMENTOS A PAGAR	127,279.28	13,102.21	0.00	0.00	0.00	140,381.49	6,864,774.52	0.00	0.00	104,758.68	0.00	0.00	6,760,015.84	0.00	0.00	0.00
752	Disminución de otras cuentas a pagar a corto plazo	127,279.28	13,102.21	0.00	0.00	0.00	140,381.49	6,864,774.52	0.00	0.00	104,758.68	0.00	0.00	6,760,015.84	0.00	0.00	0.00



**Liquidacion del Presupuesto de Egresos Por Cada Programa
(Forma 02 - Acumulada)**
Moneda: Lempiras (L)

Emisión: 19/02/2020
Hora : 09:59 a.m.
Pagina: 5 de 10

Codigo	Descripción	Presupuesto Inicial	Modificaciones Aprobadas				Vigente	Obligaciones Contraídas en el Año			Obligaciones Pagadas			Obligaciones Pendientes de Pago		
			Ampliaciones	disminuciones	Traspasos			Fondo 11	Fondo 12	Otros	Fondo 11	Fondo 12	Otros	Fondo 11	Fondo 12	Otros
					Traspasos(+)	Traspasos(-)										
1	2	3	4	5	6	7	8	9	10	11	12	13	14	15	16	17
Descripción del Programa: SERVICIOS PUBLICOS																
	Totales:	4,733,408.54	135,000.00	0.00	306,361.20	87,083.39	5,087,686.35	3,401,083.26	1,079,249.51	0.00	3,401,083.26	1,079,249.51	0.00	0.00	0.00	0.00
100	SERVICIOS PERSONALES	3,926,038.54	0.00	0.00	49,361.20	87,083.39	3,888,316.35	3,016,589.85	499,359.13	0.00	3,016,589.85	499,359.13	0.00	0.00	0.00	0.00
110	Personal Permanente	3,926,038.54	0.00	0.00	49,361.20	87,083.39	3,888,316.35	3,016,589.85	499,359.13	0.00	3,016,589.85	499,359.13	0.00	0.00	0.00	0.00
111	Sueldos y Salarios Básicos	3,272,906.64	0.00	0.00	42,483.60	86,765.93	3,228,824.31	2,888,824.13	0.00	0.00	2,888,824.13	0.00	0.00	0.00	0.00	0.00
114	Aguiñado y decimo cuarto mes	514,618.56	0.00	0.00	6,877.60	317.46	521,178.70	0.00	499,359.13	0.00	0.00	499,359.13	0.00	0.00	0.00	0.00
115	Complementos (vacaciones)	138,513.34	0.00	0.00	0.00	0.00	138,513.34	127,765.72	0.00	0.00	127,765.72	0.00	0.00	0.00	0.00	0.00
300	MATERIALES Y SUMINISTROS	312,370.00	135,000.00	0.00	257,000.00	0.00	704,370.00	32,985.00	579,890.38	0.00	32,985.00	579,890.38	0.00	0.00	0.00	0.00
350	Productos químicos, combustibles y lubricantes	312,370.00	135,000.00	0.00	257,000.00	0.00	704,370.00	32,985.00	579,890.38	0.00	32,985.00	579,890.38	0.00	0.00	0.00	0.00
356	Combustible y lubricantes	312,370.00	135,000.00	0.00	257,000.00	0.00	704,370.00	32,985.00	579,890.38	0.00	32,985.00	579,890.38	0.00	0.00	0.00	0.00
500	TRANSFERENCIAS	495,000.00	0.00	0.00	0.00	0.00	495,000.00	351,508.41	0.00	0.00	351,508.41	0.00	0.00	0.00	0.00	0.00
530	TRANSFERENCIA SECTOR PUBLICO PARA FINANCIAR GASTOS CORRIENTES	495,000.00	0.00	0.00	0.00	0.00	495,000.00	351,508.41	0.00	0.00	351,508.41	0.00	0.00	0.00	0.00	0.00
533	Transferencias corrientes a instituciones de seguridad social	495,000.00	0.00	0.00	0.00	0.00	495,000.00	351,508.41	0.00	0.00	351,508.41	0.00	0.00	0.00	0.00	0.00
Descripción del Programa: DESARROLLO SOCIAL CULTURAL Y SOCIAL																
	Totales:	12,282,991.35	8,316,339.56	0.00	811,133.37	1,347,033.51	20,063,430.77	1,518,777.54	11,792,031.61	150,509.89	1,518,777.54	11,792,031.61	150,509.89	0.00	0.00	0.00
100	SERVICIOS PERSONALES	1,559,432.95	0.00	0.00	315.00	0.00	1,559,747.95	1,244,672.37	203,764.21	0.00	1,244,672.37	203,764.21	0.00	0.00	0.00	0.00
110	Personal Permanente	1,559,432.95	0.00	0.00	315.00	0.00	1,559,747.95	1,244,672.37	203,764.21	0.00	1,244,672.37	203,764.21	0.00	0.00	0.00	0.00
111	Sueldos y Salarios Básicos	1,306,125.12	0.00	0.00	0.00	0.00	1,306,125.12	1,194,813.77	0.00	0.00	1,194,813.77	0.00	0.00	0.00	0.00	0.00
114	Aguiñado y decimo cuarto mes	203,449.23	0.00	0.00	315.00	0.00	203,764.23	0.00	203,764.21	0.00	0.00	203,764.21	0.00	0.00	0.00	0.00
115	Complementos (vacaciones)	49,858.60	0.00	0.00	0.00	0.00	49,858.60	49,858.60	0.00	0.00	49,858.60	0.00	0.00	0.00	0.00	0.00
200	SERVICIOS NO PERSONALES	15,000.00	5,000.00	0.00	0.00	0.00	20,000.00	6,066.00	0.00	0.00	6,066.00	0.00	0.00	0.00	0.00	0.00
270	Pasajes, viáticos y otros gastos de viajes	15,000.00	5,000.00	0.00	0.00	0.00	20,000.00	6,066.00	0.00	0.00	6,066.00	0.00	0.00	0.00	0.00	0.00
275	Transporte y otros gastos de viaje a particulares	15,000.00	0.00	0.00	0.00	0.00	15,000.00	6,066.00	0.00	0.00	6,066.00	0.00	0.00	0.00	0.00	0.00
279	Otros gastos de pasajes y viáticos n.c.	0.00	5,000.00	0.00	0.00	0.00	5,000.00	0.00	0.00	0.00	0.00	0.00	0.00	0.00	0.00	0.00
300	MATERIALES Y SUMINISTROS	65,000.00	32,000.00	0.00	0.00	30,000.00	67,000.00	15,000.00	14,964.35	0.00	15,000.00	14,964.35	0.00	0.00	0.00	0.00
310	Productos alimenticios, agropecuarios y forestales	15,000.00	30,000.00	0.00	0.00	0.00	45,000.00	15,000.00	0.00	0.00	15,000.00	0.00	0.00	0.00	0.00	0.00
311	Alimentos y bebidas para personas	15,000.00	30,000.00	0.00	0.00	0.00	45,000.00	15,000.00	0.00	0.00	15,000.00	0.00	0.00	0.00	0.00	0.00



Liquidación del Presupuesto de Egresos Por Cada Programa (Forma 02 - Acumulada)

Moneda: Lempiras (L)

Emisión: 19/02/2020
Hora : 09:59 a.m.
Pagina: 6 de 10

Codigo	Descripción	Presupuesto Inicial	Modificaciones Aprobadas				Vigente	Obligaciones Contraídas en el Año			Obligaciones Pagadas			Obligaciones Pendientes de Pago		
			Ampliaciones	disminuciones	Trasposos			Fondo 11	Fondo 12	Otras	Fondo 11	Fondo 12	Otras	Fondo 11	Fondo 12	Otras
					Trasposos(+)	Trasposos(-)										
1	2	3	4	5	6	7	8	9	10	11	12	13	14	15	16	17
350	Productos químicos, combustibles y lubricantes	50,000.00	2,000.00	0.00	0.00	30,000.00	22,000.00	0.00	14,964.35	0.00	0.00	14,964.35	0.00	0.00	0.00	0.00
356	Combustible y lubricantes	50,000.00	2,000.00	0.00	0.00	30,000.00	22,000.00	0.00	14,964.35	0.00	0.00	14,964.35	0.00	0.00	0.00	0.00
400	BIENES CAPITALIZABLES	4,918,279.20	4,881,146.06	0.00	810,818.37	1,317,033.51	9,293,210.12	0.00	5,710,285.09	0.00	0.00	5,710,285.09	0.00	0.00	0.00	0.00
410	Bienes preexistentes	500,000.00	0.00	0.00	0.00	0.00	500,000.00	0.00	0.00	0.00	0.00	0.00	0.00	0.00	0.00	0.00
413	Adquisición de terrenos para usos varios	500,000.00	0.00	0.00	0.00	0.00	500,000.00	0.00	0.00	0.00	0.00	0.00	0.00	0.00	0.00	0.00
460	Construcción, adición y mejora de edificios y obras Urbanísticas	4,418,279.20	3,727,230.98	0.00	739,817.37	1,246,032.51	7,639,295.04	0.00	4,828,199.79	0.00	0.00	4,828,199.79	0.00	0.00	0.00	0.00
461	Construcciones, adiciones y mejoras de edificios	2,860,000.00	1,889,429.40	0.00	400,000.00	681,928.95	4,467,500.45	0.00	2,496,707.53	0.00	0.00	2,496,707.53	0.00	0.00	0.00	0.00
463	Construcciones, adiciones y mejoras de viviendas populares	118,279.20	745,611.23	0.00	0.00	0.00	863,690.43	0.00	648,544.85	0.00	0.00	648,544.85	0.00	0.00	0.00	0.00
464	Construcciones, adiciones y mejoras de sistemas de agua potable	0.00	100,000.00	0.00	0.00	0.00	100,000.00	0.00	100,000.00	0.00	0.00	100,000.00	0.00	0.00	0.00	0.00
466	Construcciones, adiciones y mejoras de calles y puentes	650,000.00	435,200.00	0.00	130,000.00	564,103.56	651,096.44	0.00	523,409.18	0.00	0.00	523,409.18	0.00	0.00	0.00	0.00
467	Construcciones, adiciones y mejoras de parques y lugares de recreo	790,000.00	556,990.35	0.00	209,817.37	0.00	1,556,807.72	0.00	1,059,538.23	0.00	0.00	1,059,538.23	0.00	0.00	0.00	0.00
480	CONSTRUCCIÓN, ADICIONES Y MEJORAS DE SERVICIOS PÚBLICOS Y OBRAS CIVILES DIVERSAS	0.00	1,153,915.08	0.00	71,001.00	71,001.00	1,153,915.08	0.00	882,085.30	0.00	0.00	882,085.30	0.00	0.00	0.00	0.00
481	Construcción, adiciones y mejoras de líneas de transmisión de energía eléctrica	0.00	1,153,915.08	0.00	71,001.00	71,001.00	1,153,915.08	0.00	882,085.30	0.00	0.00	882,085.30	0.00	0.00	0.00	0.00
500	TRANSFERENCIAS	5,725,279.20	3,398,193.50	0.00	0.00	0.00	9,123,472.70	253,039.17	5,863,017.96	150,509.89	253,039.17	5,863,017.96	150,509.89	0.00	0.00	0.00
510	Transferencias al sector privado para financiar gastos corrientes	20,000.00	149,500.00	0.00	0.00	0.00	169,500.00	149,018.92	0.00	0.00	149,018.92	0.00	0.00	0.00	0.00	0.00
514	Ayudas sociales a personas	20,000.00	149,500.00	0.00	0.00	0.00	169,500.00	149,018.92	0.00	0.00	149,018.92	0.00	0.00	0.00	0.00	0.00
570	SUBSIDIOS AL SECTOR PRIVADO	3,114,279.20	1,997,841.79	0.00	0.00	0.00	5,112,120.99	104,020.25	3,270,193.89	20,000.00	104,020.25	3,270,193.89	20,000.00	0.00	0.00	0.00
571	Subsidios a particulares	25,000.00	0.00	0.00	0.00	0.00	25,000.00	9,549.00	0.00	0.00	9,549.00	0.00	0.00	0.00	0.00	0.00
573	Subsidios a instituciones culturales o sociales sin fines de lucro	3,089,279.20	1,997,841.79	0.00	0.00	0.00	5,087,120.99	94,471.25	3,270,193.89	20,000.00	94,471.25	3,270,193.89	20,000.00	0.00	0.00	0.00
580	SUBSIDIOS AL SECTOR PUBLICO	2,591,000.00	1,250,851.71	0.00	0.00	0.00	3,841,851.71	0.00	2,592,824.07	130,509.89	0.00	2,592,824.07	130,509.89	0.00	0.00	0.00
581	Subsidios a la administración central	2,591,000.00	1,250,851.71	0.00	0.00	0.00	3,841,851.71	0.00	2,592,824.07	130,509.89	0.00	2,592,824.07	130,509.89	0.00	0.00	0.00



Liquidación del Presupuesto de Egresos Por Cada Programa (Forma 02 - Acumulada)

Emisión: 19/02/2020
Hora : 09:59 a.m.
Pagina: 7 de 10

Moneda: Lempiras (L)

Codigo	Descripción	Presupuesto Inicial	Modificaciones Aprobadas				Vigente	Obligaciones Contraídas en el Año			Obligaciones Pagadas			Obligaciones Pendientes de Pago		
			Ampliaciones	disminuciones	Traspasos			Fondo 11	Fondo 12	Otros	Fondo 11	Fondo 12	Otros	Fondo 11	Fondo 12	Otros
					Traspasos(+)	Traspasos(-)										
1	2	3	4	5	6	7	8	9	10	11	12	13	14	15	16	17
Descripción del Programa: DESARROLLO Y PROTECCION AMBIENTAL																
Totales:		357,479.28	0.00	0.00	0.00	0.00	357,479.28	295,400.00	24,000.00	0.00	295,400.00	24,000.00	0.00	0.00	0.00	0.00
100	SERVICIOS PERSONALES	357,479.28	0.00	0.00	0.00	0.00	357,479.28	295,400.00	24,000.00	0.00	295,400.00	24,000.00	0.00	0.00	0.00	0.00
110	Personal Permanente	175,200.00	0.00	0.00	0.00	0.00	175,200.00	139,200.00	24,000.00	0.00	139,200.00	24,000.00	0.00	0.00	0.00	0.00
111	Sueldos y Salarios Básicos	144,000.00	0.00	0.00	0.00	0.00	144,000.00	132,000.00	0.00	0.00	132,000.00	0.00	0.00	0.00	0.00	0.00
114	Aguinaldo y décimo cuarto mes	24,000.00	0.00	0.00	0.00	0.00	24,000.00	0.00	24,000.00	0.00	0.00	24,000.00	0.00	0.00	0.00	0.00
115	Complementos (vacaciones)	7,200.00	0.00	0.00	0.00	0.00	7,200.00	7,200.00	0.00	0.00	7,200.00	0.00	0.00	0.00	0.00	0.00
120	Personal Temporal	182,279.28	0.00	0.00	0.00	0.00	182,279.28	156,200.00	0.00	0.00	156,200.00	0.00	0.00	0.00	0.00	0.00
122	Jornales	182,279.28	0.00	0.00	0.00	0.00	182,279.28	156,200.00	0.00	0.00	156,200.00	0.00	0.00	0.00	0.00	0.00
Descripción del Programa: DESARROLLO ECONOMICO																
Totales:		2,051,145.17	993,313.88	0.00	0.00	269,466.88	2,774,992.17	180,978.14	1,439,643.08	0.00	180,978.14	1,439,643.08	0.00	0.00	0.00	0.00
100	SERVICIOS PERSONALES	284,718.77	0.00	0.00	0.00	59,648.51	225,069.26	180,978.14	24,485.65	0.00	180,978.14	24,485.65	0.00	0.00	0.00	0.00
110	Personal Permanente	284,718.77	0.00	0.00	0.00	59,648.51	225,069.26	180,978.14	24,485.65	0.00	180,978.14	24,485.65	0.00	0.00	0.00	0.00
111	Sueldos y Salarios Básicos	235,265.64	0.00	0.00	0.00	44,924.22	190,341.42	170,735.95	0.00	0.00	170,735.95	0.00	0.00	0.00	0.00	0.00
114	Aguinaldo y décimo cuarto mes	39,210.94	0.00	0.00	0.00	14,725.29	24,485.65	0.00	24,485.65	0.00	0.00	24,485.65	0.00	0.00	0.00	0.00
115	Complementos (vacaciones)	10,242.19	0.00	0.00	0.00	0.00	10,242.19	10,242.19	0.00	0.00	10,242.19	0.00	0.00	0.00	0.00	0.00
400	BIENES CAPITALIZABLES	700,000.00	607,315.43	0.00	0.00	209,817.37	1,097,498.06	0.00	397,199.92	0.00	0.00	397,199.92	0.00	0.00	0.00	0.00
460	Construcción, adición y mejora de edificios y obras Urbanísticas	0.00	310,595.43	0.00	0.00	209,817.37	100,778.06	0.00	100,479.92	0.00	0.00	100,479.92	0.00	0.00	0.00	0.00
464	Construcciones, adiciones y mejoras de sistemas de agua potable	0.00	100,778.06	0.00	0.00	0.00	100,778.06	0.00	100,479.92	0.00	0.00	100,479.92	0.00	0.00	0.00	0.00
469	Construcciones, adiciones y mejoras de obras varias	0.00	209,817.37	0.00	0.00	209,817.37	0.00	0.00	0.00	0.00	0.00	0.00	0.00	0.00	0.00	0.00
470	CONSTRUCCIÓN, ADICIONES Y MEJORAS HIDRÁULICAS Y VÍAS DE COMUNICACIÓN	700,000.00	296,720.00	0.00	0.00	0.00	996,720.00	0.00	296,720.00	0.00	0.00	296,720.00	0.00	0.00	0.00	0.00
475	Construcciones, adiciones y mejoras de carreteras y puentes	700,000.00	296,720.00	0.00	0.00	0.00	996,720.00	0.00	296,720.00	0.00	0.00	296,720.00	0.00	0.00	0.00	0.00
500	TRANSFERENCIAS	1,066,426.40	385,998.45	0.00	0.00	0.00	1,452,424.85	0.00	1,017,957.51	0.00	0.00	1,017,957.51	0.00	0.00	0.00	0.00
570	SUBSIDIOS AL SECTOR PRIVADO	1,066,426.40	385,998.45	0.00	0.00	0.00	1,452,424.85	0.00	1,017,957.51	0.00	0.00	1,017,957.51	0.00	0.00	0.00	0.00
573	Subsidios a instituciones culturales o sociales sin fines de lucro	1,066,426.40	385,998.45	0.00	0.00	0.00	1,452,424.85	0.00	1,017,957.51	0.00	0.00	1,017,957.51	0.00	0.00	0.00	0.00
Descripción del Programa: INFRAESTRUCTURA MUNICIPAL																
Totales:		17,242,093.0	9,058,382.96	0.00	7,778,433.87	7,927,615.57	26,151,294.30	11,813,340.7	3,313,653.97	6,034,744.00	9,105,458.37	3,313,653.97	6,034,744.00	2,707,882.33	0.00	0.00
400	BIENES CAPITALIZABLES	16,035,701.7	8,899,777.79	0.00	6,309,074.82	7,703,714.48	23,540,839.91	7,635,809.57	2,383,947.29	6,034,744.00	7,635,809.57	2,383,947.29	6,034,744.00	0.00	0.00	0.00



La Paz, LA PAZ
EJERCICIO: 2019
USUARIO: ALEX.MEJIA



Emisión: 19/02/2020
Hora : 09:59 a.m.
Pagina: 8 de 10

Liquidación del Presupuesto de Egresos Por Cada Programa (Forma 02 - Acumulada)

Moneda: Lempiras (L)

Codigo	Descripción	Presupuesto Inicial	Modificaciones Aprobadas				Vigente	Obligaciones Contraídas en el Año			Obligaciones Pagadas			Obligaciones Pendientes de Pago			
			Ampliaciones	disminuciones	Traspasos			Fondo 11	Fondo 12	Otras	Fondo 11	Fondo 12	Otras	Fondo 11	Fondo 12	Otras	
					Traspasos(+)	Traspasos(-)											12
1	2	3	4	5	6	7	8	9	10	11	12	13	14	15	16	17	
410	Bienes preexistentes	300,000.00	0.00	0.00	0.00	0.00	300,000.00	0.00	0.00	0.00	0.00	0.00	0.00	0.00	0.00	0.00	0.00
413	Adquisición de terrenos para usos varios	300,000.00	0.00	0.00	0.00	0.00	300,000.00	0.00	0.00	0.00	0.00	0.00	0.00	0.00	0.00	0.00	0.00
420	Maquinaria, equipo de oficina y otros	250,000.00	0.00	0.00	0.00	0.00	250,000.00	78,292.14	0.00	0.00	78,292.14	0.00	0.00	0.00	0.00	0.00	0.00
421	Adquisición de equipos nuevos de oficina	100,000.00	0.00	0.00	0.00	0.00	100,000.00	0.00	0.00	0.00	0.00	0.00	0.00	0.00	0.00	0.00	0.00
424	Adquisición equipos de computación	150,000.00	0.00	0.00	0.00	0.00	150,000.00	78,292.14	0.00	0.00	78,292.14	0.00	0.00	0.00	0.00	0.00	0.00
430	EQUIPOS SANITARIOS, EDUCACIONALES Y AGRICOLAS	200,000.00	0.00	0.00	0.00	0.00	200,000.00	55,200.00	0.00	0.00	55,200.00	0.00	0.00	0.00	0.00	0.00	0.00
437	Adquisición de equipos educacionales varios	10,000.00	0.00	0.00	0.00	0.00	10,000.00	0.00	0.00	0.00	0.00	0.00	0.00	0.00	0.00	0.00	0.00
438	Adquisición de equipos agrícolas y semovientes	80,000.00	0.00	0.00	0.00	0.00	80,000.00	0.00	0.00	0.00	0.00	0.00	0.00	0.00	0.00	0.00	0.00
439	Adquisición de equipos varios	110,000.00	0.00	0.00	0.00	0.00	110,000.00	55,200.00	0.00	0.00	55,200.00	0.00	0.00	0.00	0.00	0.00	0.00
440	Equipos de Construcción, de transporte e industriales	5,869,000.00	5,762,200.00	0.00	0.00	2,211,119.05	9,420,080.95	2,133,240.00	0.00	5,762,200.00	2,133,240.00	0.00	5,762,200.00	0.00	0.00	0.00	0.00
441	Adquisición de equipos de construcción	5,769,000.00	5,762,200.00	0.00	0.00	2,211,119.05	9,320,080.95	2,133,240.00	0.00	5,762,200.00	2,133,240.00	0.00	5,762,200.00	0.00	0.00	0.00	0.00
442	Adquisición de auto vehículos	100,000.00	0.00	0.00	0.00	0.00	100,000.00	0.00	0.00	0.00	0.00	0.00	0.00	0.00	0.00	0.00	0.00
460	Construcción, adición y mejora de edificios y obras Urbanísticas	9,416,701.78	2,945,472.12	0.00	0.00	5,859,074.82	5,492,595.43	12,728,653.29	5,176,971.76	1,934,038.41	272,544.00	5,176,971.76	1,934,038.41	272,544.00	0.00	0.00	0.00
461	Construcciones, adiciones y mejoras de edificios	800,000.00	972,019.23	0.00	0.00	0.00	166,117.49	1,605,901.74	235,150.54	262,693.22	0.00	235,150.54	262,693.22	0.00	0.00	0.00	0.00
463	Construcciones, adiciones y mejoras de viviendas populares	91,720.80	0.00	0.00	0.00	0.00	91,720.80	0.00	0.00	0.00	0.00	0.00	0.00	0.00	0.00	0.00	0.00
464	Construcciones, adiciones y mejoras de sistemas de agua potable	1,782,000.00	100,000.00	0.00	0.00	0.00	1,882,000.00	1,244,835.30	100,000.00	0.00	1,244,835.30	100,000.00	0.00	0.00	0.00	0.00	0.00
465	Construcciones, adiciones y mejoras de sistemas de alcantarillado	1,193,248.34	99,437.00	0.00	0.00	552,084.21	359,384.17	1,485,365.38	3,310.00	637,240.00	87,544.00	3,310.00	637,240.00	87,544.00	0.00	0.00	0.00
466	Construcciones, adiciones y mejoras de calles y puentes	5,449,732.64	1,089,804.52	0.00	0.00	5,140,893.12	4,967,093.77	6,713,336.51	3,251,604.92	509,263.43	185,000.00	3,251,604.92	509,263.43	185,000.00	0.00	0.00	0.00
467	Construcciones, adiciones y mejoras de parques y lugares de recreo	0.00	300,000.00	0.00	0.00	166,117.49	0.00	466,117.49	0.00	424,841.76	0.00	0.00	424,841.76	0.00	0.00	0.00	0.00
469	Construcciones, adiciones y mejoras de obras varias	100,000.00	384,211.37	0.00	0.00	0.00	484,211.37	442,071.00	0.00	0.00	0.00	442,071.00	0.00	0.00	0.00	0.00	0.00
470	CONSTRUCCIÓN, ADICIONES Y MEJORAS HIDRÁULICAS Y VÍAS DE COMUNICACIÓN	0.00	0.00	0.00	0.00	0.00	0.00	0.00	0.00	0.00	0.00	0.00	0.00	0.00	0.00	0.00	0.00

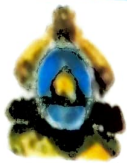

Liquidación del Presupuesto de Egresos Por Cada Programa

(Forma 02 - Acumulada)

Moneda: Lempiras (L)

Emisión: 19/02/2020

Hora : 09:59 a.m.

Página: 9 de 10

Codigo	Descripción	Presupuesto Inicial	Modificaciones Aprobadas				Vigente	Obligaciones Contratadas en el Año			Obligaciones Pagadas			Obligaciones Pendientes de Pago			
			Ampliaciones	disminuciones	Traspasos			Fondo 11	Fondo 12	Otros	Fondo 11	Fondo 12	Otros	Fondo 11	Fondo 12	Otros	
					Traspasos(+)	Traspasos(-)											
1	2	3	4	5	6	7	8	9	10	11	12	13	14	15	16	17	
475	Construcciones: adiciones y mejoras de carreteras y puentes	0.00	0.00	0.00	0.00	0.00	0.00	0.00	0.00	0.00	0.00	0.00	0.00	0.00	0.00	0.00	0.00
480	CONSTRUCCION, ADICIONES Y MEJORAS DE SERVICIOS PÚBLICOS Y OBRAS CIVILES DIVERSAS	0.00	192,105.67	0.00	450,000.00	0.00	642,105.67	192,105.67	449,908.88	0.00	192,105.67	449,908.88	0.00	0.00	0.00	0.00	0.00
481	Construcción: adiciones y mejoras de líneas de transmisión de energía eléctrica	0.00	192,105.67	0.00	450,000.00	0.00	642,105.67	192,105.67	449,908.88	0.00	192,105.67	449,908.88	0.00	0.00	0.00	0.00	0.00
500	TRANSFERENCIAS	1,206,391.26	158,315.42	0.00	0.00	223,901.09	1,140,805.59	0.00	929,706.68	0.00	0.00	929,706.68	0.00	0.00	0.00	0.00	0.00
520	TRASNFERENCIAS AL SECTOR PRIVADO PARA FINANCIAR GASTOS DE CAPITAL	840,000.00	135,000.00	0.00	0.00	223,901.09	751,098.91	0.00	540,000.00	0.00	0.00	540,000.00	0.00	0.00	0.00	0.00	0.00
524	Transferencias de capital a otras instituciones culturales y sociales sin fines de lucro	840,000.00	135,000.00	0.00	0.00	223,901.09	751,098.91	0.00	540,000.00	0.00	0.00	540,000.00	0.00	0.00	0.00	0.00	0.00
540	TRANSFERENCIAS AL SECTOR PÚBLICO PARA FINANCIAR GASTOS CAPITAL	366,391.26	23,315.42	0.00	0.00	0.00	389,706.68	0.00	389,706.68	0.00	0.00	389,706.68	0.00	0.00	0.00	0.00	0.00
541	Transferencias Capital a la administración central	176,642.64	23,315.42	0.00	0.00	0.00	199,958.06	0.00	199,958.06	0.00	0.00	199,958.06	0.00	0.00	0.00	0.00	0.00
542	Transferencias Capital a instituciones descentralizadas no empresariales	189,748.62	0.00	0.00	0.00	0.00	189,748.62	0.00	189,748.62	0.00	0.00	189,748.62	0.00	0.00	0.00	0.00	0.00
700	SERVICIO DE LA DEUDA Y DISMINUCIÓN DE OTROS PASIVOS	0.00	289.75	0.00	1,469,359.05	0.00	1,469,648.80	4,177,531.13	0.00	0.00	1,469,648.80	0.00	0.00	2,707,882.33	0.00	0.00	0.00
730	SERVICIO DE LA DEUDA INTERNA A LARGO PLAZO	0.00	0.00	0.00	0.00	0.00	0.00	2,453,904.14	0.00	0.00	0.00	0.00	0.00	2,453,904.14	0.00	0.00	0.00
732	Intereses De la deuda interna sobre prestamos a largo plazo	0.00	0.00	0.00	0.00	0.00	0.00	149,818.14	0.00	0.00	0.00	0.00	0.00	149,818.14	0.00	0.00	0.00
736	Amortización de la deuda interna sobre prestamos a largo plazo	0.00	0.00	0.00	0.00	0.00	0.00	2,304,086.00	0.00	0.00	0.00	0.00	0.00	2,304,086.00	0.00	0.00	0.00
750	DISMINUCIÓN DE CUENTAS Y DOCUMENTOS A PAGAR	0.00	289.75	0.00	1,469,359.05	0.00	1,469,648.80	1,723,626.99	0.00	0.00	1,469,648.80	0.00	0.00	253,978.19	0.00	0.00	0.00
752	Disminución de otras cuentas a pagar a corto plazo	0.00	289.75	0.00	1,469,359.05	0.00	1,469,648.80	1,723,626.99	0.00	0.00	1,469,648.80	0.00	0.00	253,978.19	0.00	0.00	0.00

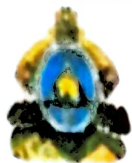

Liquidación del Presupuesto de Egresos Por Cada Programa (Forma 02 - Acumulada)

Emisión: 19/02/2020
Hora : 09:59 a.m.
Pagina: 10 de 10

Moneda: Lempiras (L)

Codigo	Descripción	Presupuesto Inicial	Modificaciones Aprobadas				Vigente	Obligaciones Contraídas en el Año			Obligaciones Pagadas			Obligaciones Pendientes de Pago		
			Ampliaciones	disminuciones	Trasposos			Fondo 11	Fondo 12	Otros	Fondo 11	Fondo 12	Otros	Fondo 11	Fondo 12	Otros
					Trasposos(+)	Trasposos(-)										
1	2	3	4	5	6	7	8	9	10	11	12	13	14	15	16	17

Observaciones:

Aprobación de Presupuesto:
No se registraron observaciones.

Primer Trimestre:
No se registraron observaciones.

Segundo Trimestre:
No se registraron observaciones.

Tercer Trimestre:
No se registraron observaciones.

Cuarto Trimestre:
No se registraron observaciones.

Alcalde(sa) Municipal
Jose Anibal Flores Ayala

Nombre Completo

Firma y Sello



Contador(a) Municipal
Alex Geovany Mejia Mendez

Nombre Completo

Firma y Sello



Tesorero(a) Municipal
Edna Ligia Mejia Chavarria

Nombre Completo

Firma y Sello



Periodos Acumulados:
**APROBACION DEL PRESUPUESTO, PRIMER TRIMESTRE,
 SEGUNDO TRIMESTRE, TERCER TRIMESTRE, CUARTO TRIMESTRE**

O981J3Xhtk4E4eo7gVJH8ABQzRmTx2ecCmumEn9BgYcWH2dTPx0XJu#NYWcFONWYj1Yjs12TO2SPmdXi3Z7depyBCz7RC88cJ55fyFFwRLgIngvOVJO5JgYOF4rnobJDsjVkal9k
 YqNPheljhrf3ho0ISr4opNchPqihyFIA4/xkutpgo4Amj704xluTPN7BeDoxSPgflen145wXeJ68l/SqHsw06UywpayCTzVAzfygcUH6/XdqZ/Zf21g8Q/AH0DIOU8Td9HKJu3e
 loUy5tlitebXBppyICYsdQvGZy+AMY1w/aLaAYxoiE/zw94NRAG4SLcReEmN4=